

令和5年度

学校基本統計

学校基本調査報告書

青森県企画政策部

は し が き

学校基本調査は、学校教育行政に必要な学校に関する基本的事項を明らかにすることを目的として、文部科学省が統計法（平成19年法律第53号）に基づき毎年実施している基幹統計調査です。

この報告書は、令和5年5月1日現在で実施した本調査のうち、国立、公立、私立の幼稚園、幼保連携型認定こども園、小学校、中学校、高等学校、特別支援学校、専修学校、各種学校の学校数、在学者数、教職員数等の学校に関する基本的事項や、中学校、高等学校等の卒業後の状況に関する結果について、青森県分を取りまとめたものです。

この報告書が、各種行政施策の基礎資料として、教育関係者のみならず、一般の方々にも広く御利用いただければ幸いです。

本調査の実施にあたり、御回答をいただきました各学校をはじめ、御協力いただいた市町村の関係者の皆様に厚く御礼申し上げますとともに、今後とも、一層の御理解と御協力を賜りますようお願いいたします。

令和6年2月

青森県企画政策部長

奈 良 浩 明

目 次

I 調査の概要	1
II 結果の概要	
1 総 括	3
2 学校調査	
(1) 幼稚園	6
(2) 幼保連携型認定こども園	7
(3) 小学校	8
(4) 中学校	10
(5) 高等学校（全日制課程・定時制課程）	12
(6) 高等学校（通信制課程）	14
(7) 特別支援学校	15
(8) 専修学校	16
(9) 各種学校	17
3 卒業後の状況調査	
(1) 中学校	18
(2) 高等学校（全日制課程・定時制課程）	20
(3) 高等学校（通信制課程）	23
III 統 計 表	
1 学校調査	
(1) 幼稚園	
園数、園児数、修了者数	28
(2) 幼保連携型認定こども園	
園数、園児数、修了者数	29
(3) 小学校	
① 学校数、学級数、児童数	31
② 教員数及び職員数	33
③ 特別支援学級数、児童数	35
(4) 中学校	
① 学校数、学級数、生徒数	37
② 教員数及び職員数	39
③ 特別支援学級数、生徒数	41

(5) 高等学校	
① 学校数、生徒数	43
② 学科別学年別生徒数	45
③ 公立私立別、全日制・定時制・全定併置別学科数	45
(6) 特別支援学校	
学校数、学級数、在学者数	47
(7) 専修学校	
① 設置者別学校数、教員数、職員数	50
② 学科別課程別生徒数	51
③ 学科別課程別入学者数	53
④ 学科別課程別卒業者数	55
(8) 各種学校	
① 設置者別学校数、教員数、職員数	58
② 課程別生徒数、入学者数、卒業者数	59

2 卒業後の状況調査

(1) 中学校	
① 状況別卒業者数	62
② 市町村別状況別卒業者数	63
③ 県内・県外別産業別就職状況	67
(2) 高等学校	
① 学科別状況別卒業者数（全日制・定時制）	69
② 市町村別状況別卒業者数	71
③ 産業別学科別就職者数	75
④ 市町村別産業別就職者数	77
(3) 特別支援学校	
① 状況別卒業者数（中学部）	85
② 状況別卒業者数（高等部）	85

3 不就学学齢児童生徒調査

不就学学齢児童生徒数	86
------------	----

IV 付 表

付表1 学校数の推移	89
付表2 在学者数の推移	90
付表3 進学率の推移	91

I 調査の概要

1. 調査の目的

学校教育行政に必要な学校に関する基本的事項を明らかにすることを目的とする。

2. 調査の周期

昭和23年度から毎年実施

3. 調査の期日

令和5年5月1日現在

ただし、「卒業後の状況調査」は、令和4年度間の卒業生（高等学校及び特別支援学校の高等部にあつては、令和3年度以前の卒業生で上級の学校に入学を志願した者を含む。）について、令和5年5月1日現在。

4. 調査の範囲

- (1) 学校調査 ----- 幼稚園、幼保連携型認定こども園、小学校、中学校、高等学校、特別支援学校、専修学校及び各種学校
- (2) 学校通信教育調査 ----- 通信制課程を置く高等学校
- (3) 不就学学齢児童生徒調査 --- 不就学の学齢児童及び学齢生徒
- (4) 学校施設調査 ----- 私立の幼稚園、幼保連携型認定こども園、小学校、中学校、高等学校、専修学校及び各種学校、公立の幼保連携型認定こども園、専修学校
- (5) 卒業後の状況調査 ----- 中学校、高等学校及び特別支援学校の中学部・高等部の卒業生

5. 主な調査事項

調査事項	報告者
学校調査 学校数、学級数、在籍者数、教職員数、入学者数及び卒業生数	学校等の長
学校通信教育調査 生徒数・単位修得者数、入学・退学者数、教職員数	通信制課程を置く 高等学校の長
不就学学齢児童生徒調査 就学免除者数、就学猶予者数、居所不明者数、死亡者数	市町村教育委員会
学校施設調査 構造建物面積、用途別土地面積 (学校施設調査結果については掲載を省略)	私立学校の設置者、 公立の幼保連携型認定こども園及び専修学校は当該学校の長
卒業後の状況調査 卒業生の進学及び就職等の状況	中・高等学校（中学部・高等部）の長

6. 調査系統

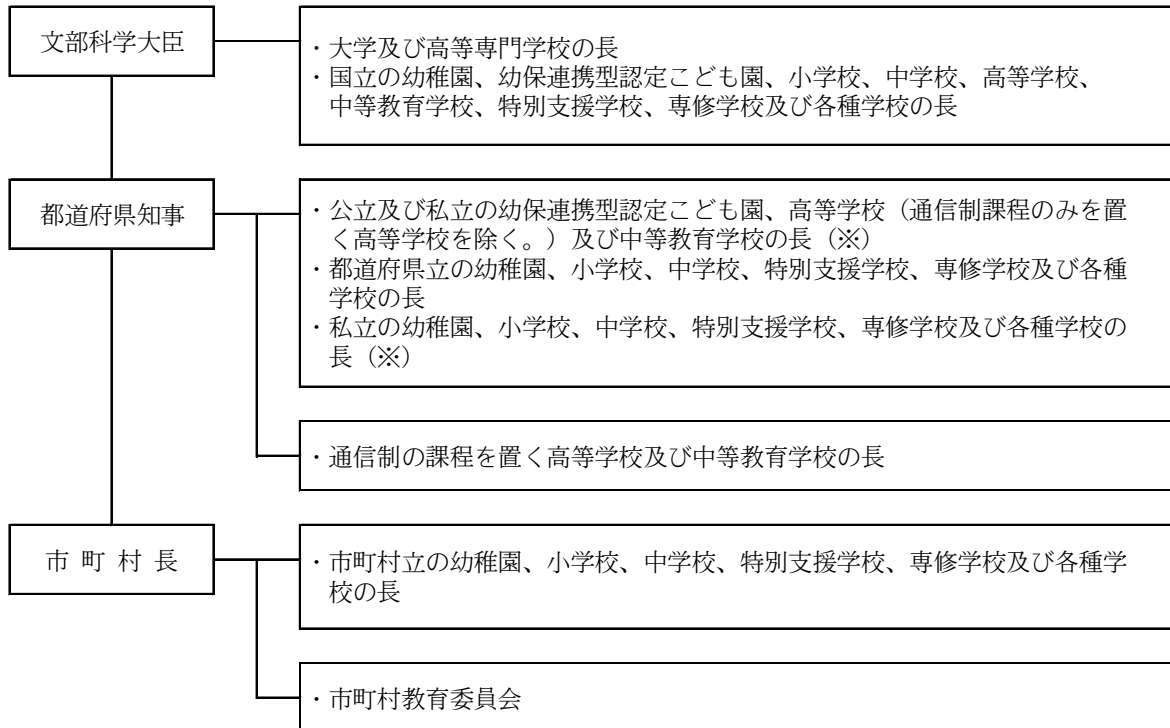

※ 文部科学省の調査要綱では、私立の幼稚園、幼保連携型認定こども園、小学校、中学校、特別支援学校、専修学校及び各種学校については、市町村長の調査系統に含まれているが、本県では、都道府県の収集系統として取り扱っている。

7. 調査方法と集計

文部科学省が県を通じ、県下の学校及び市町村教育委員会を対象に悉皆調査（国立学校、大学、短期大学、高等専門学校を除く。）を行い、文部科学省において機械（電子計算機）集計をした。

8. 利用上の注意

- (1) 学校数には休校中のものを含む。
- (2) 国立の学校（国立大学法人の設置する学校）の数値を含む。
- (3) 高等学校の学級数は、公立の本科のみ集計している。
- (4) 比率算出は、表示単位未満を四捨五入しているため、構成比の合計が100%にならないものもある。
- (5) 統計表の符号は次のとおりである。

「－」	数値の該当がないもの
「0」、「0.0」	表章単位に満たない数字
「△」	負数の数字
「…」	計数出現があり得ない場合又は調査対象とならなかった場合
「X」	学校等の秘密の保護のため、秘匿措置をとったもの

II 結果の概要

1. 総括

(1) 学校数

総学校数は853校となっている。

表1-1-1 学校種別学校数

(単位：校)

区 分	学 校 数					
	4 年 度	5 年 度				対前年度比較
		計	国立	公立	私立	
幼 稚 園	85	85	1	2	82	-
幼保連携型認定こども園	247	247	-	1	246	- (新設1、廃校1)
小 学 校	259	249	1	248	-	△ 10 (新設2、廃校12)
中 学 校	156	153	1	146	6	△ 3 (新設1、廃校4)
高等学校(全日制・定時制)	71	63	-	46	17	△ 8 (廃校8)
高 等 学 校 (通 信 制)	併置(6)	併置(6)	-	併置(3)	併置(3)	-
特 別 支 援 学 校	21	21	1	20	-	-
専 修 学 校	26	25	-	4	21	△ 1 (廃校1)
各 種 学 校	10	10	-	-	10	-
合 計	875	853	4	467	382	△ 22 (新設4、廃校26)

(2) 在学者数

在学者総数は135,614人となっている。

表1-2-1 学校種別在学者数

(単位：人)

区 分	在 学 者 数					
	4 年 度	5 年 度				対前年度比較
		計	国立	公立	私立	
幼 稚 園	3,820	3,404	41	14	3,349	△ 416
幼保連携型認定こども園	18,650	18,008	-	147	17,861	△ 642
小 学 校	53,644	52,437	473	51,964	-	△ 1,207
中 学 校	29,042	28,541	379	27,595	567	△ 501
高等学校(全日制・定時制)	29,349	28,286	-	20,535	7,751	△ 1,063
高 等 学 校 (通 信 制)	808	902	-	428	474	94
特 別 支 援 学 校	1,667	1,696	52	1,644	-	29
専 修 学 校	2,298	2,203	-	257	1,946	△ 95
各 種 学 校	157	137	-	-	137	△ 20
合 計	139,435	135,614	945	102,584	32,085	△ 3,821

図1-2-1 学年別・園児・児童・生徒数

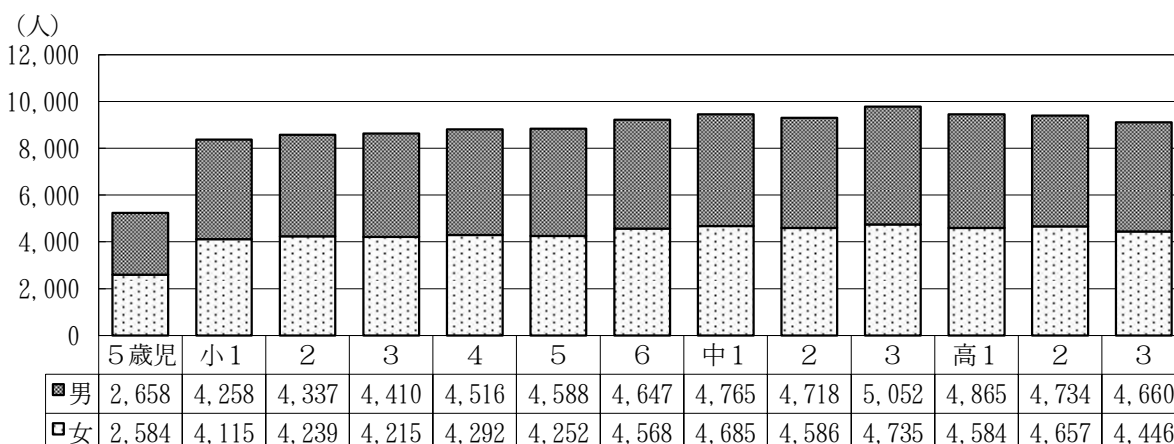

注：高等学校は、定時制4年、通信制及び専攻科を除く。

(3) 本務教員数

本務教員総数は 15,672 人となっている。

表 1-3-1 学校種別本務教員数

(単位：人)

区 分	本 務 教 員 数								対前年度比較	
	4 年 度	5 年 度						男		女
		計	国立	公立	私立					
幼 稚 園	643	631	6	7	618	34	597	△ 12		
幼保連携型認定こども園	3,890	3,745	-	24	3,721	245	3,500	△ 145		
小 学 校	4,444	4,361	29	4,332	-	1,499	2,862	△ 83		
中 学 校	2,945	2,910	29	2,828	53	1,540	1,370	△ 35		
高等学校(全日制・定時制)	2,712	2,631	-	1,994	637	1,732	899	△ 81		
高等学校(通信制)	46	46	-	30	16	30	16	-		
特別支援学校	1,094	1,101	29	1,072	-	404	697	7		
専 修 学 校	214	223	-	43	180	69	154	9		
各 種 学 校	19	24	-	-	24	4	20	5		
総 数	16,007	15,672	93	10,330	5,249	5,557	10,115	△ 335		

(4) 本務職員数

本務職員総数は 3,156 人となっている。

表 1-4-1 学校種別本務職員数

(単位：人)

区 分	本 務 職 員 数						対前年度比較	
	4 年 度	5 年 度				男		女
		計	国立	公立	私立			
幼 稚 園	180	187	-	1	186	7		
幼保連携型認定こども園	942	926	-	7	919	△ 16		
小 学 校	712	710	3	707	-	△ 2		
中 学 校	406	400	1	396	3	△ 6		
高等学校(全日制・定時制)	707	682	-	485	197	△ 25		
高等学校(通信制)	4	4	-	3	1	-		
特別支援学校	169	166	1	165	-	△ 3		
専 修 学 校	66	76	-	22	54	10		
各 種 学 校	5	5	-	-	5	-		
総 数	3,191	3,156	5	1,786	1,365	△ 35		

(5) 卒業後の状況(中学校、高等学校)

① 中学校

令和5年3月の中学校卒業生数は9,915人で、前年度より269人減少している。

高等学校等進学率は99.1%で、前年度より0.1ポイント低下している。

卒業生に占める就職者の割合は0.1%で、前年度よりわずかに上昇している。

表 1-5-1 状況別卒業生数(中学校)

(単位：人、%)

区 分	計	高等学校 等進学者 (A)	専修学校 (高等課程) 進学者 (B)	専修学校 (一般課程) 等入学者 (C)	公共職業 能力開発 施設等 入学者 (D)	E 就職者等				F 左記以外 の者	G 不詳・ 死亡の者	(再掲)		就職者 (再掲) (a, b, c, d)	進学率	卒業生に 占める就 職者の 割合
						自営業 主等 (a)	常用 労働者 無期雇用 (b)	常用 労働者 有期雇用	臨時 労働者			A・B・C・D のうち 就職者 (c)	有期雇用労働者 のうち雇用契約 期間が一年以上、かつフル タイム勤務相当の 者 (d)			
計	9,915	9,821	3	1	4	3	3	1	-	79	-	6	1	13	99.1	0.1
男	5,106	5,054	-	-	4	3	3	1	-	41	-	6	1	13	99.0	0.3
女	4,809	4,767	3	1	-	-	-	-	-	38	-	-	-	-	99.1	-

注：「就職者(再掲)」には「E就職者等・常用労働者(有期雇用)」のうち「雇用契約期間が1年以上、かつフルタイム勤務相当の者」以外の者及び「臨時労働者」は含めていない。

② 高等学校（全日制・定時制課程）

令和5年3月の高等学校（全日制・定時制課程）卒業者は9,804人で、前年度より533人減少している。

大学等進学率は53.5%で、前年度より1.4ポイント上昇している。

卒業者に占める就職者の割合は23.7%で、前年度より0.5ポイント低下している。

表1-5-2 状況別卒業生数(高等学校)

(単位:人,%)

区分	計	大学等 進学者 (A)	専修学校 (専門課程) 進学者 (B)	専修学校 (一般課程) 等入学者 (C)	公共職業 能力開発 施設等 入学者 (D)	E 就職者等				F 左記以外 の者	G 不詳・ 死亡の者	(再掲)		就職者 (再掲) (a, b, c, d)	大学等 進学率	卒業者に 占める就 職者の 割合
						自営業 主等 (a)	常用 労働者 無期雇用 (b)	常用 労働者 有期雇用	臨時 労働者			A・B・C・D のうち 就職者 (c)	有期雇用労働者 のうち雇用契約 期間が一年以上、かつフル タイム勤務相当の 者 (d)			
計	9,804	5,243	1,509	151	197	38	2,277	9	8	372	-	1	6	2,322	53.5	23.7
男	5,013	2,562	552	67	178	28	1,414	4	1	207	-	1	3	1,446	51.1	28.8
女	4,791	2,681	957	84	19	10	863	5	7	165	-	-	3	876	56.0	18.3

注：「就職者（再掲）」には「E就職者等・常用労働者（有期雇用）」のうち「雇用契約期間が1年以上、かつフルタイム勤務相当の者」以外の者及び「臨時労働者」は含めていない。

図1-5-2-1 高等学校卒業生のうち大学等進学者の進学率の推移



図1-5-2-2 高等学校卒業生のうち就職者の県内・県外就職率の推移



2. 学校調査

(1) 幼稚園

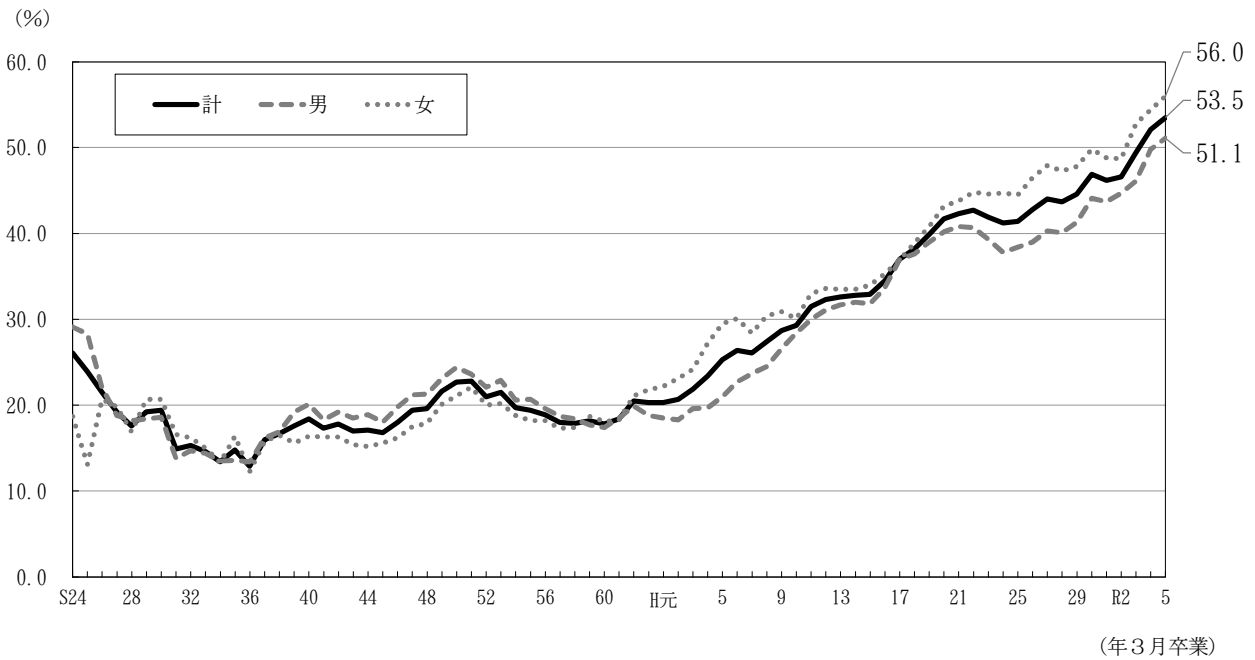
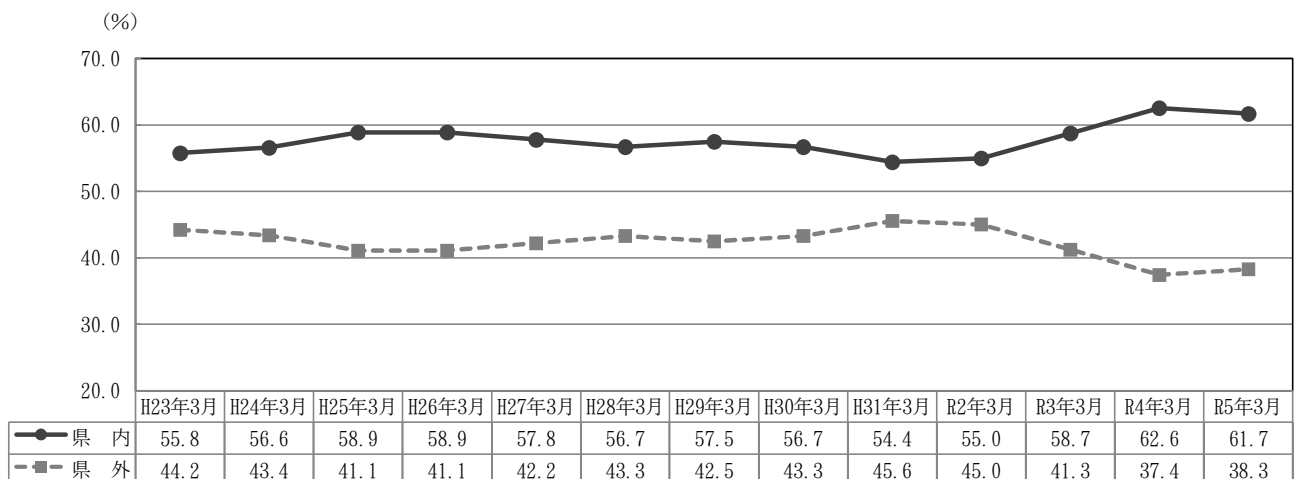
① 園数

園数は85園で、前年度と同数となっている。

設置者別では国立1園、公立2園、私立82園となっている。

表2-1-1 幼稚園の設置者別園数

(単位：園)

区 分	計	国 立	公 立			私 立			
			計	市立	町立	村立	計	学校法人	宗教法人
4 年 度	85	1	2	-	2	-	82	81	1
5 年 度	85	1	2	-	2	-	82	81	1
増 減	-	-	-	-	-	-	-	-	-

② 園児数

園児数は3,404人で、前年度より416人減少している。

年齢別では3歳児が979人（前年度より168人減少）、4歳児が1,165人（前年度より106人減少）、5歳児が1,260人（前年度より142人減少）となっている。

設置者別では国立が41人（前年度より4人減少）、公立が14人（前年度より8人減少）、私立が3,349人（前年度より404人減少）となっている。

表2-1-2 幼稚園の年齢・設置者別園児数

(単位：人)

区 分	計 (A)+ (B)+ (C)	国 立			公 立			私 立							
		(A) 計	男	女	(B) 計	男	女	計			学校法人		宗教法人		
								(C) 計	男	女	男	女	男	女	
4 年 度	3,820	45	26	19	22	14	8	3,753	1,894	1,859	1,888	1,851	6	8	
計	3,404	41	24	17	14	8	6	3,349	1,701	1,648	1,696	1,641	5	7	
5 年 度	3歳児	979	14	7	7	1	-	1	964	499	465	497	462	2	3
	4歳児	1,165	9	5	4	6	4	2	1,150	573	577	571	575	2	2
	5歳児	1,260	18	12	6	7	4	3	1,235	629	606	628	604	1	2
増 減	△ 416	△ 4	△ 2	△ 2	△ 8	△ 6	△ 2	△ 404	△ 193	△ 211	△ 192	△ 210	△ 1	△ 1	

③ 本務教職員数

本務教員数は631人で、前年度より12人減少している。

本務職員数は187人で、前年度より7人増加している。

表2-1-3 幼稚園の本務教職員数

(単位：人)

区 分	教 員 数												職員数
	計			国 立			公 立			私 立			
	計	男	女	計	男	女	計	男	女	計	男	女	
4 年 度	643	36	607	7	-	7	8	3	5	628	33	595	180
5 年 度	631	34	597	6	-	6	7	3	4	618	31	587	187
増 減	△ 12	△ 2	△ 10	△ 1	-	△ 1	△ 1	-	△ 1	△ 10	△ 2	△ 8	7

(2) 幼保連携型認定こども園

① 園数

園数は247園（本園240園、分園7園）で、前年度と同数となっている。

設置者別では公立1園（本園1園）、私立246園（本園239園、分園7園）となっている。

表2-2-1 幼保連携型認定こども園の設置者別園数

(単位：園)

区 分	計			公 立				私 立					
				計	市 立	町 立	村 立	計		学校法人		社会福祉法人	
	計	本園	分園	本園	本園	本園	本園	本園	分園	本園	分園	本園	分園
4 年 度	247	240	7	1	-	-	1	239	7	19	2	220	5
5 年 度	247	240	7	1	-	-	1	239	7	19	2	220	5
増 減	-	-	-	-	-	-	-	-	-	-	-	-	-

② 園児数

園児数は18,008人で、前年度より642人減少している。

年齢別では0歳児が907人（前年度より93人減少）、1歳児が2,655人（前年度より1人減少）、2歳児が2,972人（前年度より111人減少）、3歳児が3,696人（前年度より110人減少）、4歳児が3,796人（前年度より180人減少）、5歳児が3,982人（前年度より147人減少）となっている。

設置者別では公立が147人（前年度より4人増加）、私立が17,861人（前年度より646人減少）となっている。

表2-2-2 幼保連携型認定こども園の年齢・設置者別園児数

(単位：人)

区 分	計	公 立			私 立							
					計			学校法人		社会福祉法人		
		計	男	女	計	男	女	男	女	男	女	
4 年 度	18,650	143	82	61	18,507	9,458	9,049	1,088	1,063	8,370	7,986	
5 年 度	計	18,008	147	91	56	17,861	9,245	8,616	1,070	1,014	8,175	7,602
	0歳児	907	12	10	2	895	456	439	29	30	427	409
	1歳児	2,655	30	17	13	2,625	1,382	1,243	109	127	1,273	1,116
	2歳児	2,972	22	18	4	2,950	1,538	1,412	116	114	1,422	1,298
	3歳児	3,696	24	14	10	3,672	1,928	1,744	277	229	1,651	1,515
	4歳児	3,796	25	15	10	3,771	1,945	1,826	250	255	1,695	1,571
5歳児	3,982	34	17	17	3,948	1,996	1,952	289	259	1,707	1,693	
増 減	△ 642	4	9	△ 5	△ 646	△ 213	△ 433	△ 18	△ 49	△ 195	△ 384	

③ 本務教育・保育職員数

本務教育・保育職員数は3,745人で、前年度より145人減少している。

その他の職員数（本務）は926人で、前年度より16人減少している。

表2-2-3 幼保連携型認定こども園の本務教育・保育職員数

(単位：人)

区 分	教育・保育職員数									その他の職員数
	計			公 立			私 立			
	計	男	女	計	男	女	計	男	女	
4 年 度	3,890	239	3,651	27	-	27	3,863	239	3,624	942
5 年 度	3,745	245	3,500	24	-	24	3,721	245	3,476	926
増 減	△ 145	6	△ 151	△ 3	-	△ 3	△ 142	6	△ 148	△ 16

(3) 小学校

① 学校数

学校数は249校（本校249校）で、前年度より10校減少している。

表2-3-1 小学校の設置者別学校数

(単位：校)

区 分	計			国 立	公 立							私 立
	計	本 校	分 校		計		市 立		町 立	村 立	組 合 立	
				本 校	分 校	本 校	分 校	本 校	本 校	本 校	本 校	
4 年 度	259	259	-	1	258	-	181	-	65	12	-	-
5 年 度	249	249	-	1	248	-	179	-	57	12	-	-
増 減	△ 10	△ 10	-	-	△ 10	-	△ 2	-	△ 8	-	-	-

② 学級数

学級数は2,799学級で、前年度より47学級減少している。

編制方式別では単式学級が2,070学級（前年度より43学級減少）、複式学級が98学級（前年度より12学級減少）、特別支援学級が631学級（前年度より8学級増加）となっている。

表2-3-2 小学校の編制方式別学級数

(単位：学級)

区 分	計 (A)+ (B)+ (C)	単 式 学 級								複 式 学 級 (B)	特 別 支 援 学 級							
		計 (A)	1	2	3	4	5	6	計 (C)		知	不	病	弱	難	言	情	
			学 年	学 年	学 年	学 年	学 年	学 年			的 障 害	肢 自 由 体	身 体 虚 弱	視	聴	語 障 害	緒 閉 障 害・	
4 年 度	2,846	2,113	364	356	342	340	348	363	110	623	239	26	2	5	28	-	323	
5 年 度	2,799	2,070	356	345	341	344	330	354	98	631	238	25	2	4	28	-	334	
増 減	△ 47	△ 43	△ 8	△ 11	△ 1	4	△ 18	△ 9	△ 12	8	△ 1	△ 1	-	△ 1	-	-	11	

③ 児童数

児童数は52,437人（国立473人、公立51,964人）で、前年度より1,207人減少している。

学年別では1学年が8,373人（前年度より206人減少）、2学年が8,576人（前年度より64人減少）、3学年が8,625人（前年度より210人減少）、4学年が8,808人（前年度より54人減少）、5学年が8,840人（前年度より403人減少）、6学年が9,215人（前年度より270人減少）となっている。

表2-3-3 小学校の学年別児童数

(単位：人)

区 分	計			1 学 年			2 学 年			3 学 年			
	計	男	女	計	男	女	計	男	女	計	男	女	
4 年 度	53,644	27,356	26,288	8,579	4,341	4,238	8,640	4,431	4,209	8,835	4,535	4,300	
5 年 度	計	52,437	26,756	25,681	8,373	4,258	4,115	8,576	4,337	4,239	8,625	4,410	4,215
	国 立	473	224	249	71	34	37	71	30	41	66	35	31
	公 立	51,964	26,532	25,432	8,302	4,224	4,078	8,505	4,307	4,198	8,559	4,375	4,184
増 減	△ 1,207	△ 600	△ 607	△ 206	△ 83	△ 123	△ 64	△ 94	30	△ 210	△ 125	△ 85	

区 分	4 学 年			5 学 年			6 学 年			
	計	男	女	計	男	女	計	男	女	
4 年 度	8,862	4,599	4,263	9,243	4,665	4,578	9,485	4,785	4,700	
5 年 度	計	8,808	4,516	4,292	8,840	4,588	4,252	9,215	4,647	4,568
	国 立	83	38	45	97	46	51	85	41	44
	公 立	8,725	4,478	4,247	8,743	4,542	4,201	9,130	4,606	4,524
増 減	△ 54	△ 83	29	△ 403	△ 77	△ 326	△ 270	△ 138	△ 132	

④ 本務教職員数

本務教員数は4,361人（国立29人、公立4,332人）で、前年度より83人減少している。

男女別では男が1,499人（前年度より12人減少）、女が2,862人（前年度より71人減少）となっている。

本務職員数は710人（国立3人、公立707人）で、前年度より2人減少している。

男女別では男が304人（前年度より4人減少）、女が406人（前年度より2人増加）となっている。

表2-3-4 小学校の本務教職員数

（単位：人）

区 分	本 務 教 員 数			本 務 職 員 数			
	計	男	女	計	男	女	
4 年 度	4,444	1,511	2,933	712	308	404	
5 年 度	計	4,361	1,499	2,862	710	304	406
	国 立	29	12	17	3	3	-
	公 立	4,332	1,487	2,845	707	301	406
増 減	△ 83	△ 12	△ 71	△ 2	△ 4	2	

⑤ 本務教員1人当たり児童数及び1学級当たり児童数

本務教員1人当たり児童数は12.0人で、前年度よりわずかに減少している。

1学級当たり児童数は18.7人で、前年度より0.1人減少している。

表2-3-5 小学校の本務教員1人当たり児童数及び1学級当たり児童数

（単位：人・学級）

区 分	児 童 数	教 員 数	学 級 数	教員1人当たり 児 童 数	1学級当たり 児 童 数
4 年 度	53,644	4,444	2,846	12.1	18.8
5 年 度	52,437	4,361	2,799	12.0	18.7
増 減	△ 1,207	△ 83	△ 47	△ 0.0	△ 0.1

(4) 中学校

① 学校数

学校数は153校（本校153校）で、前年度より3校減少している。

表2-4-1 中学校の設置者別学校数

(単位：校)

区 分	計			国立	公 立						私立
	計	本 校	分 校		計	県 立	市 立	町 立	村 立	組 合 立	
				本 校	本 校	本 校	本 校	本 校	本 校	本 校	
4 年 度	156	156	-	1	149	1	99	39	10	-	6
5 年 度	153	153	-	1	146	1	99	36	10	-	6
増 減	△ 3	△ 3	-	-	△ 3	-	-	△ 3	-	-	-

② 学級数

学級数は1,311学級で、前年度より8学級増加している。

編制方式別では単式学級が991学級（前年度より13学級増加）、複式学級が6学級（前年度と同数）、特別支援学級が314学級（前年度より5学級減少）となっている。

表2-4-2 中学校の編制方式別学級数

(単位：学級)

区 分	計 (A)+ (B)+ (C)	単 式 学 級				複 式 学 級 (B)	特 別 支 援 学 級							
		計 (A)	1	2	3		計 (C)	知 的 障 害	不 肢 自 由 体	病 身 体 虚 弱	弱 視	難 聴	言 語 障 害	情 緒 閉 鎖 症 ・ 障 害
			学 年	学 年	学 年									
4 年 度	1,303	978	339	316	323	6	319	129	14	-	5	13	-	158
5 年 度	1,311	991	340	336	315	6	314	121	15	1	3	13	-	161
増 減	8	13	1	20	△ 8	-	△ 5	△ 8	1	1	△ 2	-	-	3

③ 生徒数

生徒数は28,541人（国立379人、公立27,595人、私立567人）で、前年度より501人減少している。

学年別では1学年が9,450人（前年度より123人増加）、2学年が9,304人（前年度より497人減少）、3学年が9,787人（前年度より127人減少）となっている。

表2-4-3 中学校の学年別生徒数

(単位：人)

区 分	計			1 学 年			2 学 年			3 学 年			
	計	男	女	計	男	女	計	男	女	計	男	女	
4 年 度	29,042	14,892	14,150	9,327	4,724	4,603	9,801	5,061	4,740	9,914	5,107	4,807	
5 年 度	計	28,541	14,535	14,006	9,450	4,765	4,685	9,304	4,718	4,586	9,787	5,052	4,735
	国 立	379	191	188	126	58	68	128	66	62	125	67	58
	公 立	27,595	14,017	13,578	9,134	4,606	4,528	8,978	4,534	4,444	9,483	4,877	4,606
私 立	567	327	240	190	101	89	198	118	80	179	108	71	
増 減	△ 501	△ 357	△ 144	123	41	82	△ 497	△ 343	△ 154	△ 127	△ 55	△ 72	

④ 本務教職員数

本務教員数は2,910人（国立29人、公立2,828人、私立53人）で、前年度より35人減少している。
男女別では男が1,540人（前年度より38人減少）、女は1,370人（前年度より3人増加）となっている。
本務職員数は400人で、前年度より6人減となっている。
男女別では男が189人（前年度より6人減少）、女が211人（前年度と同数）となっている。

表 2-4-4 中学校の本務教職員数

(単位：人)

区 分	本 務 教 員 数			本 務 職 員 数		
	計	男	女	計	男	女
4 年 度	2,945	1,578	1,367	406	195	211
5 年 度	計	2,910	1,540	400	189	211
	国 立	29	17	12	1	-
	公 立	2,828	1,490	1,338	396	188
	私 立	53	33	20	3	1
増 減	△ 35	△ 38	3	△ 6	△ 6	-

⑤ 本務教員1人当たり生徒数及び1学級当たり生徒数

本務教員1人当たり生徒数は9.8人で、前年度より0.1人減少している。
1学級当たり生徒数は21.8人で、前年度より0.5人減少している。

表 2-4-5 中学校の本務教員1人当たり生徒数及び1学級当たり生徒数

(単位：人・学級)

区 分	生 徒 数	教 員 数	学 級 数	教員1人当たり 生 徒 数	1学級当たり 生 徒 数
4 年 度	29,042	2,945	1,303	9.9	22.3
5 年 度	28,541	2,910	1,311	9.8	21.8
増 減	△ 501	△ 35	8	△ 0.1	△ 0.5

(5) 高等学校（全日制課程・定時制課程）

① 学校数

学校数は63校（公立46校、私立17校）で、前年度より8校減少している。

表2-5-1 高等学校の学校数

（単位：校）

区 分	計				公 立									私立
	計	全日制	定時制	併置	計	本 校				分 校				本校
						計	全日制	定時制	併置	計	全日制	定時制	併置	全日制
4 年 度	71	62	3	6	54	53	44	3	6	1	1	-	-	17
5 年 度	63	54	3	6	46	46	37	3	6	-	-	-	-	17
増 減	△ 8	△ 8	-	-	△ 8	△ 7	△ 7	-	-	△ 1	△ 1	-	-	-

② 学級数（公立の本科）

公立の本科の学級数は620学級（全て本校）で、前年度より15学級減少している。

全日制・定時制別では全日制が571学級（前年度より12学級減少）、定時制は49学級（前年度より3学級減少）となっている。

表2-5-2 高等学校の学級数（公立の本科）

（単位：学級）

区 分	計			本 校			分 校		
	計	全日制	定時制	計	全日制	定時制	計	全日制	定時制
4 年 度	635	583	52	634	582	52	1	1	-
5 年 度	620	571	49	620	571	49	-	-	-
増 減	△ 15	△ 12	△ 3	△ 14	△ 11	△ 3	△ 1	△ 1	-

③ 生徒数

生徒数（専攻科を含む。）は28,286人で、前年度より1,063人減少している。

男女別では男が14,396人（前年度より461人減少）、女が13,890人（前年度より602人減少）となっている。

課程別では公立全日制が19,705人（前年度より894人減少）、公立定時制が830人（前年度より9人増加）、私立全日制が7,751人（前年度より178人減少）となっている。

専攻科の生徒数は241人で、前年度より21人増加している。

学科別（本科生徒数）では普通科が17,168人（前年度より342人減少）、農業科が1,031人（前年度より200人減少）、工業科が3,417人（前年度より215人減少）、商業科が1,959人（前年度より111人減少）、水産科が164人（前年度より60人減少）、家庭科が958人（前年度より61人減少）、看護科が280人（前年度より16人減少）、情報科が73人（前年度より13人増加）、福祉科が82人（前年度より3人減少）、その他が833人（前年度より1人減少）、総合学科が2,080人（前年度より88人減少）となっている。

表2-5-3-1 高等学校の課程別生徒数（専攻科を含む。）

（単位：人）

区 分	計	男	女	公 立		私 立	専攻科 （再掲）
				全日制	定時制	全日制	
4 年 度	29,349	14,857	14,492	20,599	821	7,929	220
5 年 度	28,286	14,396	13,890	19,705	830	7,751	241
増 減	△ 1,063	△ 461	△ 602	△ 894	9	△ 178	21

表 2-5-3-2 高等学校の学科別生徒数（本科）

（単位：人）

区 分	計	普通科	学際領域 学科	地域社会 学科	その他 普通科	農業科	工業科	商業科	水産科	家庭科	看護科	情報科	福祉科	その他	総合学科
4 年 度	29,129	17,510	-	-	-	1,231	3,632	2,070	224	1,019	296	60	85	834	2,168
5 年 度	28,045	17,168	-	-	-	1,031	3,417	1,959	164	958	280	73	82	833	2,080
増 減	△ 1,084	△ 342	-	-	-	△ 200	△ 215	△ 111	△ 60	△ 61	△ 16	13	△ 3	△ 1	△ 88

④ 本務教職員数

本務教員数は 2,631 人で、前年度より 81 人減少している。

男女別では男が 1,732 人（前年度より 57 人減少）、女が 899 人（前年度より 24 人減少）となっている。

本務職員数は 682 人で、前年度より 25 人減少している。

男女別では男が 442 人（前年度より 16 人減少）、女が 240 人（前年度より 9 人減少）となっている。

表 2-5-4 高等学校の本務教職員数（通信制を除く。）

（単位：人）

区 分	本 務 教 員 数			本 務 職 員 数		
	計	男	女	計	男	女
4 年 度	2,712	1,789	923	707	458	249
5 年 度	計	2,631	1,732	899	682	240
	公 立	1,994	1,303	691	485	303
	私 立	637	429	208	197	139
増 減	△ 81	△ 57	△ 24	△ 25	△ 16	△ 9

⑤ 本務教員 1 人当たり生徒数

本務教員 1 人当たりの生徒数は 10.8 人で、前年度と同値となっている。

設置者別では公立が 10.3 人、私立が 12.2 人となっている。

表 2-5-5 高等学校の本務教員 1 人当たり生徒数

（単位：人）

区 分	生 徒 数	教 員 数	教員 1 人当たり生徒数
4 年 度	29,349	2,712	10.8
5 年 度	計	28,286	10.8
	公 立	20,535	10.3
	私 立	7,751	12.2
増 減	△ 1,063	△ 81	-

注：生徒数には専攻科を含んでいる。また、通信制学校の教員数、生徒数は除いている。

(6) 高等学校（通信制課程）

① 学校数

学校数は6校（併置校6校）で、前年度と同数となっている。

表 2-6-1 高等学校（通信制課程）の学校数 (単位：校)

区 分	学校数			協力校数
	計	独立校	併置校	
4 年 度	6	-	6	10
5 年 度	6	-	6	10
増 減	-	-	-	-

② 学科数

学科数は6学科（全て普通科）で、前年度と同数となっている。

③ 生徒数

生徒数は902人で、前年度より94人増加している。

男女別では男が370人（前年度より30人増加）、女が532人（前年度より64人増加）となっている。

年齢別では15歳が135人（前年度より13人増加）、16歳が230人（前年度より30人増加）、17歳が274人（前年度より61人増加）、18歳が121人（前年度より5人減少）、19歳が32人（前年度より2人減少）、20～24歳が35人（前年度より2人減少）、25～29歳が41人（前年度より1人増加）、30～39歳が23人（前年度より3人減少）、40～49歳が7人（前年度より1人増加）、50～59歳が4人（前年度と同数）となっている。

このうち他校の定時制課程からの併修者は35人で、前年度より34人増加となっている。男女別では男が19人（前年度より19人増加）、女が16人（前年度より15人増加）となっている。

表 2-6-3 高等学校（通信制課程）の男女別・年齢別生徒数 (単位：人)

区分	年 齢	計	年 齢		15	16	17	18	19	20～ 24	25～ 29	30～ 39	40～ 49	50～ 59	60～
			男	女											
4 年 度		808	340	468	122	200	213	126	34	37	40	26	6	4	-
5 年 度		902	370	532	135	230	274	121	32	35	41	23	7	4	-
増 減		94	30	64	13	30	61	△ 5	△ 2	△ 2	1	△ 3	1	-	-

④ 本務教職員数

本務教員数は46人で、前年度と同数となっている。

男女別では男が30人（前年度より2人減少）、女が16人（前年度より2人増加）となっている。

本務職員数は4人で、前年度と同数となっている。

表 2-6-4 高等学校（通信制課程）の本務教職員数 (単位：人)

区 分	本 務 教 員 数			本 務 職 員 数		
	計	男	女	計	男	女
4 年 度	46	32	14	4	3	1
5 年 度	46	30	16	4	1	3
増 減	-	△ 2	2	-	△ 2	2

(7) 特別支援学校

① 学校数

学校数は21校（国立1校、公立20校）で、前年度と同数となっている。

② 学級数

学級数は458学級（国立9学級、公立449学級）で、前年度より4学級増加している。

③ 在学者数

在学者数は1,696人（国立52人、公立1,644人）で、前年度より29人増加している。

④ 本務教職員数

本務教員数は1,101人（国立29人、公立1,072人）で、前年度より7人増加している。

本務職員数は166人（国立1人、公立165人）で、前年度より3人減少している。

表 2-7-1 特別支援学校の学校数、学級数、在学者数、本務教職員数 (単位：校、学級、人)

区 分	学 校 数	学 級 数	在 学 者 数	教 員 数	職 員 数	
4 年 度	21	454	1,667	1,094	169	
5 年 度	計	21	458	1,696	1,101	166
	国 立	1	9	52	29	1
	公 立	20	449	1,644	1,072	165
増 減	-	4	29	7	△ 3	

(8) 専修学校

① 学校数

学校数は25校で、前年度より1校減少している。

表 2-8-1 専修学校の設置者別学校数

(単位：校)

区 分	計	公 立	私 立						
			計	学校法人	準学校法人	財団法人	社団法人	その他の法人	個 人
4 年 度	26	4	22	6	9	2	1	1	3
5 年 度	25	4	21	7	8	2	1	1	2
増 減	△ 1	-		1	△ 1	-	-	-	△ 1

② 学科数

学科数は54学科で、前年度より4学科減少している。

学科別では工業関係が4学科（前年度と同数）、農業関係が3学科（前年度と同数）、医療関係が14学科（前年度より1学科減少）、衛生関係が10学科（前年度と同数）、教育・社会福祉関係が3学科（前年度より1学科減少）、商業実務関係が11学科（前年度と同数）、服飾・家政関係が5学科（前年度より2学科減少）、文化・教養関係が4学科（前年度と同数）となっている。

表 2-8-2 専修学校の課程別学科数

(単位：学科)

区 分	4 年 度	5 年 度	増 減	計		高等課程		専門課程		一般課程	
				昼 間	そ の 他	昼 間	そ の 他	昼 間	そ の 他	昼 間	そ の 他
計	58	54	△ 4	48	6	2	-	46	4	-	2
工 業 関 係	4	4	-	4	-	-	-	4	-	-	-
農 業 関 係	3	3	-	3	-	-	-	3	-	-	-
医 療 関 係	15	14	△ 1	10	4	2	-	8	4	-	-
衛 生 関 係	10	10	-	8	2	-	-	8	-	-	2
教 育 ・ 社 会 福 祉 関 係	4	3	△ 1	3	-	-	-	3	-	-	-
商 業 実 務 関 係	11	11	-	11	-	-	-	11	-	-	-
服 飾 ・ 家 政 関 係	7	5	△ 2	5	-	-	-	5	-	-	-
文 化 ・ 教 養 関 係	4	4	-	4	-	-	-	4	-	-	-

③ 学科別生徒数

生徒数は2,203人で、前年度より95人減少している。

学科別では工業関係が117人（前年度より33人減少）、農業関係が86人（前年度より8人増加）、医療関係が1,234人（前年度より37人減少）、衛生関係が313人（前年度より9人減少）、教育・社会福祉関係が125人（前年度より29人減少）、商業実務関係が228人（前年度より3人増加）、服飾・家政関係が25人（前年度と同数）、文化・教養関係が75人（前年度より2人増加）となっている。

表 2-8-3 専修学校の学科別生徒数

(単位：人)

区 分	計	学 科 名							
		工業関係	農業関係	医療関係	衛生関係	教育・社会福祉関係	商業実務関係	服飾・家政関係	文化・教養関係
4 年 度	2,298	150	78	1,271	322	154	225	25	73
5 年 度	2,203	117	86	1,234	313	125	228	25	75
増 減	△ 95	△ 33	8	△ 37	△ 9	△ 29	3	-	2

(9) 各種学校

① 学校数

学校数は10校で、前年度と同数となっている。

表 2-9-1 各種学校の設置者別学校数

(単位：校)

区 分	計	私 立					
		学 校 法 人	準学校法人	財 団 法 人	社 団 法 人	そ の 他 の 法 人	個 人
4 年 度	10	-	-	2	2	-	6
5 年 度	10	1	-	2	2	-	5
増 減	-	1	-	-	-	-	△ 1

② 課程数

課程数は7課程で、前年度より2課程増加している。

表 2-9-2 各種学校の課程数

(単位：課程)

区 分	計	課 程 名								
		工 業 関 係	農 業 関 係	医 療 関 係	衛 生 関 係	教育・社会 福祉関係	商業実務 関 係	家 政 関 係	文化・教養 関 係	そ の 他
4 年 度	5	-	-	4	-	-	1	-	-	-
5 年 度	7	-	-	4	-	-	1	-	-	2
増 減	2	-	-	-	-	-	-	-	-	2

③ 課程別生徒数

生徒数は137人で、前年度より20人減少している。

課程別では、医療関係が127人（前年度より21人減少）、商業実務関係が5人（前年度より4人減少）、その他が5人（前年度より5人増加）となっている。

表 2-9-3 各種学校の課程別生徒数

(単位：人)

区 分	計	課 程 名								
		工 業 関 係	農 業 関 係	医 療 関 係	衛 生 関 係	教育・社会 福祉関係	商業実務 関 係	家 政 関 係	文化・教養 関 係	そ の 他
4 年 度	157	-	-	148	-	-	9	-	-	-
5 年 度	137	-	-	127	-	-	5	-	-	5
増 減	△ 20	-	-	△ 21	-	-	△ 4	-	-	5

3. 卒業後の状況調査

(1) 中学校

① 状況別卒業生数

卒業生数は9,915人（国立164人、公立9,562人、私立189人）で、前年度より269人減少している。

状況別内訳は高等学校等進学者が9,821人、専修学校（高等課程）進学者が3人、専修学校（一般課程）等入学者が1人、公共職業能力開発施設等入学者が4人、就職者等（A, B, C, Dに含まれる者を除く。）が7人、左記以外の者が79人、不詳・死亡の者が0人となっている。

高等学校等進学率は99.1%で、前年度より0.1ポイント低下している。

就職者数は13人で、前年度より1人増加している。

卒業者に占める就職者の割合は0.1%で、前年度よりわずかに上昇している。

表 3-1-1 状況別卒業生数

（単位：人、%、ポイント）

区分	計			A 高等学校等進学者			B 専修学校(高等課程)進学者			C 専修学校(一般課程)等入学者		
	計	男	女	計	男	女	計	男	女	計	男	女
4年3月	10,184	5,106	5,078	10,106	5,060	5,046	5	3	2	-	-	-
5年3月	計	9,915	5,107	4,808	9,821	5,054	4,767	3	-	3	1	1
	国立	164	79	85	163	79	84	-	-	-	-	-
	公立	9,562	4,919	4,643	9,470	4,866	4,604	3	-	3	1	1
私立	189	109	80	188	109	79	-	-	-	-	-	-
増減	△ 269	1	△ 270	△ 285	△ 6	△ 279	△ 2	△ 3	1	1	1	-

区分	D 公共職業能力開発施設等入学者			E 就職者等												F 左記以外の者(A~E)					
	計	男	女	自営業主等 a			常用労働者無期雇用 b			常用労働者有期雇用			臨時労働者			計	男	女	計	男	女
計				男	女	計	男	女	計	男	女	計	男	女							
4年3月	4	4	-	5	4	1	2	1	1	-	-	-	1	1	-	8	6	2	61	33	28
5年3月	計	4	4	-	3	3	-	3	3	-	1	1	-	-	-	7	7	-	79	41	38
	国立	-	-	-	-	-	-	-	-	-	-	-	-	-	-	-	-	-	1	-	1
	公立	4	4	-	3	3	-	3	3	-	1	1	-	-	-	7	7	-	77	41	36
私立	-	-	-	-	-	-	-	-	-	-	-	-	-	-	-	-	-	-	1	-	1
増減	-	-	-	△ 2	△ 1	△ 1	1	2	△ 1	1	1	-	△ 1	△ 1	-	△ 1	1	△ 2	18	8	10

区分	G 不詳・死亡の者			左記A, B, C, Dのうち就職している者(再掲) c			左記E有期雇用労働者のうち雇用契約期間が一年以上、かつフルタイム勤務相当の者(再掲) d			就職者(再掲)(a, b, c, d)		
	計	男	女	計	男	女	計	男	女	計	男	女
4年3月	-	-	-	5	5	-	-	-	-	12	10	2
5年3月	計	-	-	6	6	-	1	1	-	13	13	-
	国立	-	-	-	-	-	-	-	-	-	-	-
	公立	-	-	-	6	6	-	1	1	-	13	13
私立	-	-	-	-	-	-	-	-	-	-	-	
増減	-	-	-	1	1	-	1	1	-	1	3	△ 2

区分	高等学校等進学率			卒業者に占める就職者の割合			高等学校等進学率		卒業者に占める就職者の割合	
	計	男	女	計	男	女	東北	全国	東北	全国
4年3月	99.2	99.1	99.4	0.1	0.2	0.0	99.0	98.8	0.1	0.1
5年3月	計	99.1	99.0	99.1	0.1	0.3	98.8	98.7	0.2	0.2
	国立	99.4	100.0	98.8	-	-				
	公立	99.0	98.9	99.2	0.1	0.3				
私立	99.5	100.0	98.8	-	-					
増減	△ 0.1	△ 0.1	△ 0.2	0.0	0.1	△ 0.0	△ 0.2	△ 0.1	0.1	0.1

注1：「就職者等」のうち「自営業主等」とは、個人経営の事業を営んでいる者及び家族の営む事業に継続的に本業として従事する者をいう。「常用労働者」のうち「無期雇用労働者」とは、雇用契約期間の定めのない者として就職した者、「有期雇用労働者」とは、雇用契約期間が1カ月以上で期間の定めのある者をいう。「臨時労働者」とは、雇用契約期間が1カ月未満で期間の定めのある者をいう。

2：「卒業者に占める就職者の割合」とは、卒業者のうち「就職者等」の「自営業主等」及び「無期雇用労働者」、「左記A, B, C, Dのうち就職している者(再掲)」、「左記E有期雇用労働者のうち雇用契約期間が一年以上、かつフルタイム勤務相当の者(再掲)」の占める割合である。

3：「左記以外の者」とは、家事手伝いをしている者、外国の高等学校等に入学した者又はA, B, C, D, Eの各項目に該当しない者で進路が未定であることが明らかなる者である。

② 高等学校等進学者数

高等学校等進学者は9,821人で、前年度より285人減少している。

内訳は、高等学校（全日制及び定時制の本科・別科）進学者は9,311人で前年度より318人減少、高等専門学校進学者は154人で前年度より10人減少、特別支援学校高等部進学者は124人で前年度より14人増加、高等学校本科（通信制）進学者は232人で前年度より29人増加している。

表3-1-2 高等学校等進学者数

(単位：人)

区 分	計			高 等 学 校 (全・定の本科・別科)			高等専門学校			特別支援学校 (高等部)			高等学校本科 (通信制)		
	計	男	女	計	男	女	計	男	女	計	男	女	計	男	女
4年3月	10,106	5,060	5,046	9,629	4,782	4,847	164	113	51	110	80	30	203	85	118
5年3月	9,821	5,054	4,767	9,311	4,753	4,558	154	117	37	124	86	38	232	98	134
増 減	△ 285	△ 6	△ 279	△ 318	△ 29	△ 289	△ 10	4	△ 14	14	6	8	29	13	16

③ 専修学校（高等課程）進学者、専修学校（一般課程）等入学者、公共職業能力開発施設等入学者数

専修学校（高等課程）進学者は3人で、前年度より2人減少、専修学校（一般課程）等入学者は1人で、前年度より1人増加、公共職業能力開発施設等入学者は4人で、前年度と同数となっている。

表3-1-3 専修学校（高等課程）進学者等数

(単位：人)

区 分	専修学校 (高等課程) 進学者数			専修学校(一般課程)等入学者数									公共職業能力 開発施設等 入学者数			
				計			専修学校 (一般課程)			各種学校						
	計	男	女	計	男	女	計	男	女	計	男	女	計	男	女	
4年3月	5	3	2	-	-	-	-	-	-	-	-	-	-	4	4	-
5年3月	3	-	3	1	-	1	1	-	1	-	-	-	-	4	4	-
増 減	△ 2	△ 3	1	1	-	1	1	-	1	-	-	-	-	-	-	-

④ 産業別就職者数

産業別では第1次産業が3人、第2次産業が3人、第3次産業が6人、左記以外の者が1人となっている。

県内・県外別では県内就職者6人、県外就職者7人となっている。

県外就職率は53.8%で、前年度より12.1ポイント上昇している。

表3-1-4 産業別就職者数

(単位：人、%)

区 分	計		第1次産業		第2次産業		第3次産業		左記以外の者		
		うち県外		うち県外		うち県外		うち県外		うち県外	
4年3月	12	5	3	-	1	-	4	1	4	4	
5年3月	計	13	7	3	1	3	1	6	4	1	1
	国 立	-	-	-	-	-	-	-	-	-	-
	公 立	13	7	3	1	3	1	6	4	1	1
	私 立	-	-	-	-	-	-	-	-	-	-
	増 減	1	2	-	1	2	1	2	3	△ 3	△ 3
県外就職率		53.8		33.3		33.3		66.7		100.0	

(2) 高等学校（全日制課程・定時制課程）

① 状況別卒業生数

卒業生は9,804人（男5,013人、女4,791人）で、前年度より533人減少している。

状況別内訳は大学等進学者が5,243人、専修学校（専門課程）進学者が1,509人、専修学校（一般課程）等入学者が151人、公共職業能力開発施設等入学者が197人、就職者等（A、B、C、Dに含まれる者を除く。）が2,332人、左記以外の者が372人、不詳・死亡の者が0人となっている。

大学等進学率は53.5%（男51.1%、女56.0%）で、前年度より1.4ポイント上昇している。

卒業生に占める就職者の割合は23.7%で、前年度より0.5ポイント低下している。

表 3-2-1 状況別卒業生数

（単位：人、%、ポイント）

区分	計			A 大学等進学者			B 専修学校 (専門課程)進学者			C 専修学校 (一般課程)等入学者														
	計	男	女	計	男	女	計	男	女	計	男	女												
4年3月	10,337	5,270	5,067	5,383	2,625	2,758	1,676	609	1,067	193	94	99												
5年3月	計	9,804	5,013	4,791	5,243	2,562	2,681	1,509	552	957	151	67	84											
	公立	7,306	3,745	3,561	3,874	1,880	1,994	1,088	372	716	119	57	62											
	私立	2,498	1,268	1,230	1,369	682	687	421	180	241	32	10	22											
増減	△	533	△	257	△	276	△	140	△	63	△	77	△	167	△	57	△	110	△	42	△	27	△	15

区分	D 公共職業能力 開発施設等入学者			E 就職者等																		
	計	男	女	自営業主等 a			常用労働者 無期雇用 b			常用労働者 有期雇用			臨時労働者									
計				男	女	計	男	女	計	男	女	計	男	女								
4年3月	184	165	19	28	21	7	2,469	1,552	917	20	8	12	4	1	3							
5年3月	計	197	178	19	38	28	10	2,277	1,414	863	9	4	5	8	1	7						
	公立	152	137	15	19	13	6	1,755	1,119	636	9	4	5	8	1	7						
	私立	45	41	4	19	15	4	522	295	227	-	-	-	-	-	-						
増減	△	13	13	-	10	7	3	△	192	△	138	△	54	△	11	△	4	△	7	4	-	4

区分	F 左記以外の者（A～E）			G 不詳・死亡の者			左記A、B、C、Dのうち 就職している者 c			左記E有期雇用労働者のうち 雇用契約期間が一年以上、かつ フルタイム勤務相当の者 d							
	計	男	女	計	男	女	計	男	女	計	男	女					
4年3月	380	195	185	-	-	-	3	1	2	5	4	1					
5年3月	計	372	207	165	-	-	-	1	1	-	6	3	3				
	公立	282	162	120	-	-	-	1	1	-	6	3	3				
	私立	90	45	45	-	-	-	-	-	-	-	-	-				
増減	△	8	12	△	20	-	-	-	△	2	-	△	2	1	△	1	2

区分	大学等進学率			就職者（再掲） (a, b, c, d)			卒業生に占める 就職者の割合（%）			就職者の うち 県内就職者	大学等 志願者	過年度卒業生 のうち 大学等志願者									
	計	男	女	計	男	女	計	男	女												
4年3月	52.1	49.8	54.4	2,505	1,578	927	24.2	29.9	18.3	1,567	5,459	152									
5年3月	計	53.5	51.1	56.0	2,322	1,446	876	23.7	28.8	18.3	1,433	5,327	133								
	公立	53.0	50.2	56.0	1,781	1,136	645	24.4	30.3	18.1	1,056	4,033	121								
	私立	54.8	53.8	55.9	541	310	231	21.7	24.4	18.8	377	1,294	12								
増減	1.4	1.3	1.5	△	183	△	132	△	51	△	0.5	△	1.1	△	0.0	△	134	△	132	△	19

注1：「就職者等」のうち「自営業主等」とは、個人経営の事業を営んでいる者及び家族の営む事業に継続的に本業として従事する者をいう。「常用労働者」のうち「無期雇用労働者」とは、雇用契約期間の定めのない者として就職した者、「有期雇用労働者」とは、雇用契約期間が1カ月以上で期間の定めのある者をいう。「臨時労働者」とは、雇用契約期間が1カ月未満で期間の定めのある者をいう。

2：「卒業生に占める就職者の割合」とは、卒業生のうち「就職者等」の「自営業主等」及び「無期雇用労働者」、「左記A、B、C、Dのうち就職している者（再掲）」、「左記E有期雇用労働者のうち雇用契約期間が一年以上、かつフルタイム勤務相当の者（再掲）」の占める割合である。

3：「左記以外の者」とは、家事手伝いをしている者、外国の大学等に入学した者又はA、B、C、D、Eの各項目に該当しない者で進路が未定であることが明らかな者である。

② 大学等進学者数

大学等進学者は5,243人で、前年度より140人減少している。

進路別では大学（学部）への進学者が4,596人、短期大学（本科）への進学者が481人、その他（大学・短期大学の通信教育部、大学・短期大学の別科、高等学校専攻科、特別支援学校高等部専攻科）への進学者が166人となっている。

表3-2-2 大学等進学者数

(単位：人、%、ポイント)

区 分	計			大学(学部)			短期大学(本科)		
	計	男	女	計	男	女	計	男	女
4年3月	5,383	2,625	2,758	4,737	2,484	2,253	497	85	412
5年3月	5,243	2,562	2,681	4,596	2,430	2,166	481	89	392
増 減	△ 140	△ 63	△ 77	△ 141	△ 54	△ 87	△ 16	4	△ 20

区 分	大学・短期大学の通信教育部 大学・短期大学別科、高等学校専攻科 特別支援学校高等部専攻科			大 学 等 進 学 率				
				青 森 県			東 北	全 国
	計	男	女	計	男	女		
4年3月	149	56	93	52.1	49.8	54.4	50.4	59.5
5年3月	166	43	123	53.5	51.1	56.0	51.2	60.8
増 減	17	△ 13	30	1.4	1.3	1.5	0.8	1.3

③ 専修学校(専門課程)進学者、専修学校(一般課程)等入学者、公共職業能力開発施設等入学者

専修学校（専門課程）進学者数は1,509人で、前年度より167人減少、専修学校（一般課程）等入学者数は151人（専修学校（一般課程）79人、各種学校72人）で、前年度より42人減少、公共職業能力開発施設等入学者数は197人で前年度より13人増加している。

表3-2-3 専修学校(専門課程)進学者数等内訳

(単位：人)

区 分	専 修 学 校 (専 門 課 程) 進 学 者 数			専 修 学 校 (一 般 課 程) 等 入 学 者 数								
				計			専修学校(一般課程)			各種学校		
	計	男	女	計	男	女	計	男	女	計	男	女
4年3月	1,676	609	1,067	193	94	99	75	27	48	118	67	51
5年3月	1,509	552	957	151	67	84	79	32	47	72	35	37
増 減	△ 167	△ 57	△ 110	△ 42	△ 27	△ 15	4	5	△ 1	△ 46	△ 32	△ 14

区 分	公 共 職 業 能 力 開 発 施 設 等 入 学 者 数		
	計	男	女
4年3月	184	165	19
5年3月	197	178	19
増 減	13	13	-

④ 就職者数・就職率

就職者総数は2,322人で、内訳は自営業主等が38人、常用労働者が2,277人、就職進学者及び就職入学者が1人、有期雇用労働者のうち雇用契約期間が一年以上、かつフルタイム勤務相当の者が6人となっている。

表 3-2-4 就職者数・就職率

(単位：人、%)

区 分	卒業生総数	就職者	就職者の内訳				卒業者に占める就職者の割合 (就職率)		
			自営業主等	常用労働者 (無期雇用)	就職進学者 就職入学者	有期雇用労働者の うち雇用契約期間が 一年以上、かつフル タイム勤務相当の者	青森県	東 北	全 国
5年3月	9,804	2,322	38	2,277	1	6	23.7	23.5	14.2
男	5,013	1,446	28	1,414	1	3	28.8	28.3	17.7
女	4,791	876	10	863	-	3	18.3	18.6	10.6

⑤ 県内・県外別就職者数

県内就職者数は1,433人で、前年度より134人減少、県外就職者数は889人で、前年度より49人減少している。

表 3-2-5 県内・県外別就職者数

(単位：人、%)

区 分	計	県内・県外の別		県外就職の主な都道府県								
		県内	県外	東京都	宮城県	神奈川県	千葉県	埼玉県	愛知県	北海道	その他	
4年3月	2,505	1,567	938	329	210	91	40	69	19	40	140	
5年3月	2,322	1,433	889	323	203	96	52	45	24	23	123	
増 減	△ 183	△ 134	△ 49	△ 6	△ 7	5	12	△ 24	5	△ 17	△ 17	
卒業者に占める 就職者の割合	23.7	61.7	38.3	36.3	22.8	10.8	5.8	5.1	2.7	2.6	13.8	

⑥ 産業別就職者数

産業別就職者数(就職進学者等を含む。)では製造業が533人で最も多く、次いで公務384人、建設業が292人などとなっている。

表 3-2-6 産業別就職者数(就職進学者及び就職入学者を含む。)

(単位：人)

区 分	計	農 業	漁 業	砂 鉱 業 ・ 採 石 業 ・ 採 集 業	建 設 業	製 造 業	熱 電 ・ 給 水 ・ 道 路 業	情 報 通 信 業	運 輸 業 ・ 郵 便 業	卸 売 業 ・ 小 売 業	金 融 業 ・ 保 険 業	物 品 動 産 業	技 術 研 究 ・ サ イ バ ス 専 門 業	飲 食 サ ラ イ ス 業	宿 泊 業	娯 楽 ・ 生 活 関 連 サ ー ビ ス 業	教 育 ・ 学 習 支 援 業	医 療 ・ 福 祉	複 合 サ ー ビ ス 事 業	サ ー ビ ス 業 (他 の 分 類 を 除 く)	公 務 業 (他 の 分 類 を 除 く)	左 記 以 外 の もの
5年3月	2,322	30	10	5	292	533	61	43	86	231	25	36	50	138	91	3	123	22	141	384	18	
男	1,446	21	10	5	248	371	56	25	60	97	3	14	34	43	39	-	28	8	104	271	9	
女	876	9	-	-	44	162	5	18	26	134	22	22	16	95	52	3	95	14	37	113	9	
増 減	△ 183	△ 16	△ 8	1	△ 29	△ 20	19	4	△ 15	△ 49	△ 21	13	9	27	12	△ 5	△ 26	△ 21	△ 32	△ 31	5	

(3) 高等学校（通信制課程）

① 状況別卒業生数

卒業生は262人（男98人、女164人）で、前年度より9人増加している。

状況別内訳は大学等進学者が28人、専修学校（専門課程）進学者が40人、専修学校（一般課程）入学者が10人、公共職業能力開発施設等入学者が1人、就職者等（A、B、C、Dに含まれる者を除く。）が28人、左記以外の者が155人となっている。

大学等進学率は10.7%で、前年度より2.8ポイント低下している。

卒業生に占める就職者の割合は10.7%で、前年度より6.7ポイント低下している。

表3-3-1 高等学校（通信制課程）状況別卒業生数

（単位：人、%、ポイント）

区分	計			A 大学等進学者			B 専修学校 （専門課程）進学者			C 専修学校 （一般課程）等入学者		
	計	男	女	計	男	女	計	男	女	計	男	女
3年度間	253	114	139	34	17	17	45	24	21	1	1	-
4年度間	262	98	164	28	10	18	40	8	32	10	2	8
増減	9	△16	25	△6	△7	1	△5	△16	11	9	1	8

区分	D 公共職業能力 開発施設等入学者			E 就職者等											
				自営業主等 a			常用労働者 無期雇用 b			常用労働者 有期雇用			臨時労働者		
	計	男	女	計	男	女	計	男	女	計	男	女	計	男	女
3年度間	7	6	1	-	-	-	44	18	26	1	-	1	-	-	-
4年度間	1	1	-	-	-	-	24	7	17	4	2	2	-	-	-
増減	△6	△5	△1	-	-	-	△20	△11	△9	3	2	1	-	-	-

区分	F 左記以外の者（A～E）			G 不詳・死亡の者			上記A、B、C、Dのうち 就職している者 c			上記E有期雇用労働者のうち 雇用契約期間が一年以上、かつ フルタイム勤務相当の者 d		
	計	男	女	計	男	女	計	男	女	計	男	女
3年度間	121	48	73	-	-	-	-	-	-	-	-	-
4年度間	155	68	87	-	-	-	-	-	-	4	2	2
増減	34	20	14	-	-	-	-	-	-	4	2	2

区分	大学等進学率			就職者（再掲） （a, b, c, d）			卒業生に占める 就職者の割合（%）			大学等 志願者	過年度卒業生 のうち 大学等志願者
	計	男	女	計	男	女	計	男	女		
3年度間	13.4	14.9	12.2	44	18	26	17.4	15.8	18.7	26	1
4年度間	10.7	10.2	11.0	28	9	19	10.7	9.2	11.6	31	-
増減	△2.8	△4.7	△1.3	△16	△9	△7	△6.7	△6.6	△7.1	5	△1

注1：「就職者等」のうち「自営業主等」とは、個人経営の事業を営んでいる者及び家族の営む事業に継続的に本業として従事する者をいう。「常用労働者」のうち「無期雇用労働者」とは、雇用契約期間の定めのない者として就職した者、「有期雇用労働者」とは、雇用契約期間が1カ月以上で期間の定めのある者をいう。「臨時労働者」とは、雇用契約期間が1カ月未満で期間の定めのある者をいう。

2：「卒業生に占める就職者の割合」とは、卒業生のうち「就職者等」の「自営業主等」及び「無期雇用労働者」、「左記A、B、C、Dのうち就職している者（再掲）」、「左記E有期雇用労働者のうち雇用契約期間が一年以上、かつフルタイム勤務相当の者（再掲）」の占める割合である。

3：「左記以外の者」とは、家事手伝いをしている者、外国の大学等に入学した者又はA、B、C、D、Eの各項目に該当しない者で進路が未定であることが明らかな者である。

② 大学等進学者数

大学等進学者は28人で、前年度より6人減少している。

進路別では大学（学部）が18人、短期大学（本科）が7人、大学・短期大学の通信教育部が3人となっている。

表 3-3-2 大学等進学者数

(単位：人、%、ポイント)

区 分	計			大 学 (学部)	短期大学 (本科)	大学・短期 大学の通信 教 育 部	大学・ 短期大学 (別科)	高等学校 (専攻科)	特別支援 学校高等部 (専攻科)	大学等進学者				
	計	男	女							青森県			東北	全国
										計	男	女		
3年度間	34	17	17	23	1	7	3	-	-	13.4	14.9	12.2	18.2	23.1
4年度間	28	10	18	18	7	3	-	-	-	10.7	10.2	11.0	18.8	24.1
増 減	△ 6	△ 7	1	△ 5	6	△ 4	△ 3	-	-	△ 2.8	△ 4.7	△ 1.3	0.6	1.0

③ 就職者数・就職率

就職者総数は28人（就職進学者及び就職入学者を含む。）で、前年度より16人減少している。

表 3-3-3 就職者数・就職率

(単位：人、%、ポイント)

区 分	卒業生総数	就職者総数	就職者	就職進学者 就職入学者	卒業者に占める就職者の割合				
					青 森 県			東 北	全 国
					計	男	女		
3年度間	253	44	44	-	17.4	15.8	18.7	16.0	15.0
4年度間	262	28	28	-	10.7	9.2	11.6	14.0	14.9
増 減	9	△ 16	△ 16	-	△ 6.7	△ 6.6	△ 7.1	△ 2.0	△ 0.2

④ 産業別就職者数

産業別就職者数（就職進学者等を含む。）では卸売業・小売業が8人で最も多く、次いで製造業及び生活関連サービス業・娯楽業がそれぞれ4人などとなっている。

表 3-3-4 産業別就職者数（就職進学者及び就職入学者を含む。）

(単位：人)

区 分	計	農 業 ・ 林 業	漁 業	砂 鉱 業 利 ・ 採 採 石 集 業 業 ・	建 設 業	製 造 業	熱 電 供 給 ・ 水 道 業 ・	情 報 通 信 業	運 輸 業 ・ 郵 便 業	卸 売 業 ・ 小 売 業	金 融 業 ・ 保 険 業	物 不 動 産 業 業 ・	技 学 術 研 究 所 ・ 専 門 業	飲 宿 食 サ 泊 ビ 業 業 ・	娯 生 活 関 連 サ ー ビ ス 業 業 ・	教 育 ・ 学 習 支 援 業	医 療 ・ 福 祉	複 合 サ ー ビ ス 事 業	（サ 他 に ビ ス 業 ）	さ 公 務 務 （他 を 除 く）	左 記 以 外 の もの
3年度間	44	1	-	1	5	9	-	1	3	4	-	-	-	3	8	-	4	2	-	2	1
4年度間	28	1	-	-	2	4	-	-	2	8	-	-	-	1	4	-	1	1	2	-	2
		男	9	-	-	2	2	-	1	2	-	-	-	-	1	-	-	1	-	-	-
		女	19	1	-	-	2	-	1	6	-	-	-	1	3	-	1	-	2	-	2
増 減	△ 16	-	-	△ 1	△ 3	△ 5	-	△ 1	△ 1	4	-	-	-	△ 2	△ 4	-	△ 3	△ 1	2	△ 2	1

Ⅲ 統 計 表

1 学校調査

(1) 幼稚園

園数、園児数、修了者数

(単位：園、人)

区 分	園 数			在 園 者 数						修 了 者 数
	計	本 園	分 園	計	男	女	3歳児	4歳児	5歳児	
4 年 度	85	85	-	3,820	1,934	1,886	1,147	1,271	1,402	1,575
5 年 度	85	85	-	3,404	1,733	1,671	979	1,165	1,260	1,391
市 計	72	72	-	3,163	1,605	1,558	919	1,079	1,165	1,296
青 森 市	24	24	-	1,289	649	640	384	444	461	485
弘 前 市	10	10	-	449	227	222	131	146	172	210
八 戸 市	16	16	-	641	337	304	180	225	236	271
黒 石 市	2	2	-	34	17	17	8	11	15	13
五所川原市	5	5	-	124	62	62	36	49	39	52
十和田市	3	3	-	116	54	62	30	47	39	54
三 沢 市	3	3	-	225	107	118	71	76	78	87
む つ 市	7	7	-	230	124	106	61	68	101	99
つ が る 市	1	1	-	55	28	27	18	13	24	19
平 川 市	1	1	-	-	-	-	-	-	-	6
郡 計	13	13	-	241	128	113	60	86	95	95
東 津 軽 郡	1	1	-	7	5	2	-	4	3	4
平 内 町	1	1	-	7	5	2	-	4	3	4
今 別 町	-	-	-	-	-	-	-	-	-	-
蓬 田 村	-	-	-	-	-	-	-	-	-	-
外ヶ浜町	-	-	-	-	-	-	-	-	-	-
西 津 軽 郡	-	-	-	-	-	-	-	-	-	-
鯡ヶ沢町	-	-	-	-	-	-	-	-	-	-
深 浦 町	-	-	-	-	-	-	-	-	-	-
中 津 軽 郡	-	-	-	-	-	-	-	-	-	-
西目屋村	-	-	-	-	-	-	-	-	-	-
南 津 軽 郡	1	1	-	21	13	8	5	11	5	3
藤 崎 町	1	1	-	21	13	8	5	11	5	3
大 鰐 町	-	-	-	-	-	-	-	-	-	-
田 舎 館 村	-	-	-	-	-	-	-	-	-	-
北 津 軽 郡	1	1	-	18	8	10	5	3	10	8
板 柳 町	-	-	-	-	-	-	-	-	-	-
鶴 田 町	1	1	-	18	8	10	5	3	10	8
中 泊 町	-	-	-	-	-	-	-	-	-	-
上 北 郡	4	4	-	100	44	56	26	43	31	36
野 辺 地 町	1	1	-	32	12	20	9	10	13	8
七 戸 町	-	-	-	-	-	-	-	-	-	-
六 戸 町	1	1	-	3	2	1	-	-	3	3
横 浜 町	1	1	-	8	5	3	3	4	1	2
東 北 町	-	-	-	-	-	-	-	-	-	-
六ヶ所村	-	-	-	-	-	-	-	-	-	-
おいらせ町	1	1	-	57	25	32	14	29	14	23
下 北 郡	1	1	-	10	6	4	1	4	5	8
大 間 町	1	1	-	10	6	4	1	4	5	8
東 通 村	-	-	-	-	-	-	-	-	-	-
風 間 浦 村	-	-	-	-	-	-	-	-	-	-
佐 井 村	-	-	-	-	-	-	-	-	-	-
三 戸 郡	5	5	-	85	52	33	23	21	41	36
三 戸 町	1	1	-	-	-	-	-	-	-	-
五 戸 町	2	2	-	30	17	13	7	7	16	16
田 子 町	1	1	-	4	2	2	-	2	2	2
南 部 町	1	1	-	51	33	18	16	12	23	18
階 上 町	-	-	-	-	-	-	-	-	-	-
新 郷 村	-	-	-	-	-	-	-	-	-	-

幼保連携型
認定こども園

(2) 幼保連携型認定こども園
園数、園児数、修了者数

区 分	園 数			在 園 者					
	計	本 園	分 園	計	男	女	0歳児	1歳児	2歳児
4 年 度	247	240	7	18,650	9,540	9,110	1,000	2,656	3,083
5 年 度	247	240	7	18,008	9,336	8,672	907	2,655	2,972
市 計	181	176	5	13,542	7,040	6,502	689	1,969	2,209
青 森 市	36	35	1	2,685	1,401	1,284	138	363	375
弘 前 市	28	25	3	1,714	902	812	71	261	309
八 戸 市	52	51	1	4,354	2,242	2,112	225	619	745
黒 石 市	10	10	-	615	335	280	31	101	94
五所川原市	13	13	-	1,024	533	491	47	173	180
十和田市	9	9	-	706	357	349	52	90	114
三 沢 市	13	13	-	989	497	492	54	142	153
む つ 市	2	2	-	223	120	103	9	24	22
つ が る 市	6	6	-	356	188	168	17	56	54
平 川 市	12	12	-	876	465	411	45	140	163
郡 計	66	64	2	4,466	2,296	2,170	218	686	763
東 津 軽 郡	4	4	-	168	96	72	10	22	21
平 内 町	1	1	-	57	37	20	4	11	9
今 別 町	1	1	-	31	16	15	2	5	2
蓬 田 村	1	1	-	33	13	20	2	2	2
外ヶ浜町	1	1	-	47	30	17	2	4	8
西 津 軽 郡	2	2	-	54	26	28	1	10	9
鯡ヶ沢町	1	1	-	44	22	22	-	8	8
深 浦 町	1	1	-	10	4	6	1	2	1
中 津 軽 郡	-	-	-	-	-	-	-	-	-
西目屋村	-	-	-	-	-	-	-	-	-
南 津 軽 郡	6	5	1	475	232	243	22	75	81
藤 崎 町	3	3	-	312	162	150	16	50	52
大 鰐 町	2	1	1	74	28	46	1	7	13
田 舎 館 村	1	1	-	89	42	47	5	18	16
北 津 軽 郡	8	8	-	494	259	235	23	74	86
板 柳 町	2	2	-	187	103	84	4	35	33
鶴 田 町	3	3	-	165	80	85	12	17	26
中 泊 町	3	3	-	142	76	66	7	22	27
上 北 郡	29	29	-	1,979	1,030	949	102	310	336
野 辺 地 町	-	-	-	-	-	-	-	-	-
七 戸 町	5	5	-	295	161	134	12	40	52
六 戸 町	4	4	-	347	200	147	11	50	57
横 浜 町	-	-	-	-	-	-	-	-	-
東 北 町	6	6	-	273	140	133	17	35	48
六ヶ所村	1	1	-	147	91	56	12	30	22
おいらせ町	13	13	-	917	438	479	50	155	157
下 北 郡	1	1	-	128	63	65	2	23	23
大 間 町	-	-	-	-	-	-	-	-	-
東 通 村	1	1	-	128	63	65	2	23	23
風 間 浦 村	-	-	-	-	-	-	-	-	-
佐 井 村	-	-	-	-	-	-	-	-	-
三 戸 郡	16	15	1	1,168	590	578	58	172	207
三 戸 町	2	2	-	138	75	63	4	15	28
五 戸 町	5	5	-	294	172	122	17	41	53
田 子 町	2	1	1	112	44	68	6	15	23
南 部 町	3	3	-	310	146	164	17	53	58
階 上 町	3	3	-	273	130	143	10	42	41
新 郷 村	1	1	-	41	23	18	4	6	4

(単位：園、人)

数			修了 者数
3歳児	4歳児	5歳児	
3,806	3,976	4,129	4,146
3,696	3,796	3,982	4,172
2,815	2,866	2,994	3,105
596	571	642	615
315	360	398	389
897	922	946	1,096
137	141	111	120
193	203	228	228
144	162	144	139
228	209	203	191
53	58	57	50
79	70	80	89
173	170	185	188
881	930	988	1,067
29	42	44	50
8	13	12	14
8	7	7	11
5	9	13	14
8	13	12	11
11	7	16	11
9	5	14	7
2	2	2	4
-	-	-	-
-	-	-	-
96	90	111	97
57	66	71	57
19	14	20	21
20	10	20	19
114	98	99	107
48	34	33	31
39	33	38	36
27	31	28	40
387	406	438	477
-	-	-	-
53	55	83	78
67	84	78	80
-	-	-	-
54	54	65	65
24	25	34	29
189	188	178	225
20	28	32	32
-	-	-	-
20	28	32	32
-	-	-	-
-	-	-	-
224	259	248	293
29	29	33	39
63	63	57	69
25	20	23	27
50	71	61	75
49	70	61	76
8	6	13	7

小 学 校

(3) 小学校

① 学校数、学級数、児童数

区 分	学 校 数			学 級 数	児 童								
	計	本 校	分 校		計			1 学 年			2 学 年		
					計	男	女	計	男	女	計	男	女
4 年 度	259	259	-	2,846	53,644	27,356	26,288	8,579	4,341	4,238	8,640	4,431	4,209
5 年 度	249	249	-	2,799	52,437	26,756	25,681	8,373	4,258	4,115	8,576	4,337	4,239
市 計	180	180	-	2,148	41,767	21,407	20,360	6,642	3,411	3,231	6,823	3,477	3,346
青 森 市	42	42	-	572	11,695	5,916	5,779	1,821	971	850	1,958	974	984
弘 前 市	33 (1)	33 (1)	- (-)	388 (18)	7,032 (473)	3,702 (224)	3,330 (249)	1,198 (71)	652 (34)	546 (37)	1,125 (71)	583 (30)	542 (41)
八 戸 市	41	41	-	486	10,418	5,378	5,040	1,689	841	848	1,650	849	801
黒 石 市	4	4	-	61	1,298	656	642	191	105	86	214	111	103
五 所 川 原 市	11	11	-	112	2,037	1,028	1,009	315	151	164	334	166	168
十 和 田 市	14	14	-	155	2,603	1,345	1,258	392	187	205	432	234	198
三 沢 市	7	7	-	94	1,907	977	930	282	142	140	300	165	135
む つ 市	12	12	-	129	2,267	1,167	1,100	347	173	174	372	173	199
つ が る 市	7	7	-	68	1,129	557	572	199	94	105	182	89	93
平 川 市	9	9	-	83	1,381	681	700	208	95	113	256	133	123
郡 計	69	69	-	651	10,670	5,349	5,321	1,731	847	884	1,753	860	893
東 津 軽 郡	7	7	-	55	610	319	291	94	50	44	88	49	39
平 内 町	3	3	-	29	353	176	177	61	30	31	47	22	25
今 別 町	1	1	-	6	42	24	18	8	6	2	9	8	1
蓬 田 村	1	1	-	8	109	64	45	14	9	5	21	11	10
外 ヶ 浜 町	2	2	-	12	106	55	51	11	5	6	11	8	3
西 津 軽 郡	5	5	-	36	434	228	206	68	36	32	73	36	37
鯡 ヶ 沢 町	2	2	-	16	258	140	118	43	22	21	42	23	19
深 浦 町	3	3	-	20	176	88	88	25	14	11	31	13	18
中 津 軽 郡	1	1	-	8	70	29	41	7	3	4	13	5	8
西 目 屋 村	1	1	-	8	70	29	41	7	3	4	13	5	8
南 津 軽 郡	5	5	-	60	1,285	635	650	207	86	121	208	101	107
藤 崎 町	3	3	-	33	680	339	341	103	42	61	107	59	48
大 鰐 町	1	1	-	12	257	129	128	45	19	26	54	22	32
田 舎 館 村	1	1	-	15	348	167	181	59	25	34	47	20	27
北 津 軽 郡	9	9	-	82	1,275	660	615	193	97	96	230	114	116
板 柳 町	4	4	-	30	478	245	233	74	36	38	91	46	45
鶴 田 町	1	1	-	24	504	269	235	77	44	33	82	42	40
中 泊 町	4	4	-	28	293	146	147	42	17	25	57	26	31
上 北 郡	21	21	-	236	4,235	2,097	2,138	716	346	370	711	345	366
野 辺 地 町	2	2	-	20	432	206	226	67	31	36	53	21	32
七 戸 町	3	3	-	32	543	268	275	85	47	38	91	37	54
六 戸 町	3	3	-	33	584	287	297	97	47	50	112	55	57
横 浜 町	1	1	-	8	145	83	62	29	18	11	21	11	10
東 北 町	3	3	-	40	708	352	356	110	53	57	122	62	60
六 ヶ 所 村	4	4	-	34	404	201	203	61	26	35	72	32	40
おいらせ町	5	5	-	69	1,419	700	719	267	124	143	240	127	113
下 北 郡	6	6	-	38	515	251	264	76	43	33	76	36	40
大 間 町	2	2	-	11	187	94	93	32	21	11	24	11	13
東 通 村	1	1	-	14	239	114	125	33	17	16	36	18	18
風 間 浦 村	1	1	-	7	47	24	23	3	1	2	12	6	6
佐 井 村	2	2	-	6	42	19	23	8	4	4	4	1	3
三 戸 郡	15	15	-	136	2,246	1,130	1,116	370	186	184	354	174	180
三 戸 町	2	2	-	19	317	149	168	50	19	31	46	21	25
五 戸 町	4	4	-	36	561	276	285	91	43	48	87	41	46
田 子 町	1	1	-	8	156	89	67	27	18	9	24	10	14
南 部 町	3	3	-	33	619	302	317	101	58	43	102	51	51
階 上 町	4	4	-	33	529	279	250	95	45	50	81	44	37
新 郷 村	1	1	-	7	64	35	29	6	3	3	14	7	7

注：（ ）内は弘前市から国立分を抜き出した数値

(単位：校、級、人)

童			数								
3 学 年			4 学 年			5 学 年			6 学 年		
計	男	女	計	男	女	計	男	女	計	男	女
8,835	4,535	4,300	8,862	4,599	4,263	9,243	4,665	4,578	9,485	4,785	4,700
8,625	4,410	4,215	8,808	4,516	4,292	8,840	4,588	4,252	9,215	4,647	4,568
6,919	3,531	3,388	7,041	3,617	3,424	7,047	3,659	3,388	7,295	3,712	3,583
1,931	949	982	1,954	984	970	1,977	1,017	960	2,054	1,021	1,033
1,173 (66)	627 (35)	546 (31)	1,205 (83)	611 (38)	594 (45)	1,125 (97)	610 (46)	515 (51)	1,206 (85)	619 (41)	587 (44)
1,763	911	852	1,733	887	846	1,706	912	794	1,877	978	899
206	101	105	229	108	121	232	115	117	226	116	110
324	161	163	337	184	153	382	201	181	345	165	180
425	214	211	450	260	190	453	223	230	451	227	224
348	175	173	333	168	165	334	158	176	310	169	141
350	192	158	390	211	179	415	210	205	393	208	185
190	100	90	177	89	88	198	94	104	183	91	92
209	101	108	233	115	118	225	119	106	250	118	132
1,706	879	827	1,767	899	868	1,793	929	864	1,920	935	985
104	52	52	100	62	38	108	53	55	116	53	63
62	30	32	57	36	21	58	25	33	68	33	35
7	3	4	3	2	1	8	3	5	7	2	5
18	10	8	21	13	8	17	11	6	18	10	8
17	9	8	19	11	8	25	14	11	23	8	15
74	36	38	68	43	25	72	39	33	79	38	41
47	23	24	39	24	15	43	23	20	44	25	19
27	13	14	29	19	10	29	16	13	35	13	22
12	5	7	15	8	7	13	5	8	10	3	7
12	5	7	15	8	7	13	5	8	10	3	7
214	111	103	215	109	106	188	104	84	253	124	129
111	61	50	115	55	60	103	55	48	141	67	74
39	19	20	34	20	14	37	23	14	48	26	22
64	31	33	66	34	32	48	26	22	64	31	33
202	110	92	213	113	100	199	113	86	238	113	125
74	43	31	79	41	38	72	33	39	88	46	42
83	44	39	86	42	44	84	55	29	92	42	50
45	23	22	48	30	18	43	25	18	58	25	33
654	329	325	678	328	350	753	383	370	723	366	357
70	35	35	80	38	42	90	43	47	72	38	34
86	42	44	88	45	43	92	52	40	101	45	56
81	38	43	93	45	48	96	43	53	105	59	46
20	11	9	18	8	10	29	17	12	28	18	10
112	55	57	129	62	67	120	63	57	115	57	58
68	28	40	59	36	23	70	44	26	74	35	39
217	120	97	211	94	117	256	121	135	228	114	114
87	47	40	83	40	43	89	41	48	104	44	60
25	16	9	35	16	19	34	17	17	37	13	24
45	21	24	37	17	20	41	20	21	47	21	26
6	4	2	8	7	1	8	2	6	10	4	6
11	6	5	3	-	3	6	2	4	10	6	4
359	189	170	395	196	199	371	191	180	397	194	203
45	23	22	48	27	21	63	31	32	65	28	37
88	51	37	107	53	54	95	45	50	93	43	50
27	14	13	22	15	7	21	16	5	35	16	19
99	44	55	114	51	63	88	41	47	115	57	58
90	53	37	92	45	47	94	51	43	77	41	36
10	4	6	12	5	7	10	7	3	12	9	3

小 学 校

② 教員数及び職員数

区 分	教 員													
	本 務 者													
	計			校 長		副 校 長		教 頭		主 幹 教 諭		指 導 教 諭		教
	計	男	女	男	女	男	女	男	女	男	女	男	女	男
4 年 度	4,444	1,511	2,933	211	46	-	-	221	42	1	-	-	-	936
5 年 度	4,361	1,499	2,862	209	40	-	-	211	44	1	-	-	-	928
市 計	3,296	1,094	2,202	152	28	-	-	152	31	1	-	-	-	675
青 森 市	884	301	583	37	5	-	-	37	5	-	-	-	-	182
弘 前 市	574 (29)	190 (12)	384 (17)	26 (-)	6 (-)	- (-)	- (-)	27 (1)	6 (-)	1 (1)	- (-)	- (-)	- (-)	117 (10)
八 戸 市	744	238	506	36	5	-	-	36	6	-	-	-	-	141
黒 石 市	91	31	60	4	1	-	-	3	1	-	-	-	-	20
五所川原市	179	65	114	11	-	-	-	9	2	-	-	-	-	39
十和田市	238	70	168	12	2	-	-	8	6	-	-	-	-	49
三 沢 市	140	45	95	6	1	-	-	4	3	-	-	-	-	34
む つ 市	207	75	132	10	2	-	-	13	-	-	-	-	-	44
つ が る 市	112	37	75	5	2	-	-	7	1	-	-	-	-	22
平 川 市	127	42	85	5	4	-	-	8	1	-	-	-	-	27
郡 計	1,065	405	660	57	12	-	-	59	13	-	-	-	-	253
東 津 軽 郡	91	39	52	6	1	-	-	7	-	-	-	-	-	24
平 内 町	47	19	28	2	1	-	-	3	-	-	-	-	-	12
今 別 町	11	5	6	1	-	-	-	1	-	-	-	-	-	3
蓬 田 村	13	5	8	1	-	-	-	1	-	-	-	-	-	3
外ヶ浜町	20	10	10	2	-	-	-	2	-	-	-	-	-	6
西 津 軽 郡	59	23	36	5	-	-	-	5	-	-	-	-	-	11
鯡ヶ沢町	27	9	18	2	-	-	-	2	-	-	-	-	-	4
深 浦 町	32	14	18	3	-	-	-	3	-	-	-	-	-	7
中 津 軽 郡	12	3	9	-	1	-	-	1	-	-	-	-	-	2
西 目 屋 村	12	3	9	-	1	-	-	1	-	-	-	-	-	2
南 津 軽 郡	88	26	62	4	1	-	-	4	2	-	-	-	-	16
藤 崎 町	50	16	34	3	-	-	-	2	2	-	-	-	-	9
大 鰐 町	17	4	13	-	1	-	-	1	-	-	-	-	-	3
田 舎 館 村	21	6	15	1	-	-	-	1	-	-	-	-	-	4
北 津 軽 郡	130	54	76	9	-	-	-	8	1	-	-	-	-	34
板 柳 町	47	23	24	4	-	-	-	4	-	-	-	-	-	13
鶴 田 町	36	10	26	1	-	-	-	1	-	-	-	-	-	8
中 泊 町	47	21	26	4	-	-	-	3	1	-	-	-	-	13
上 北 郡	377	136	241	19	2	-	-	16	5	-	-	-	-	90
野 辺 地 町	39	16	23	2	-	-	-	2	-	-	-	-	-	10
七 戸 町	50	19	31	1	2	-	-	3	-	-	-	-	-	15
六 戸 町	54	18	36	3	-	-	-	3	-	-	-	-	-	10
横 浜 町	15	4	11	1	-	-	-	-	1	-	-	-	-	3
東 北 町	60	17	43	3	-	-	-	2	1	-	-	-	-	11
六ヶ所村	57	30	27	4	-	-	-	4	-	-	-	-	-	19
おいらせ町	102	32	70	5	-	-	-	2	3	-	-	-	-	22
下 北 郡	73	31	42	5	1	-	-	5	1	-	-	-	-	17
大 間 町	21	9	12	1	1	-	-	2	-	-	-	-	-	6
東 通 村	27	11	16	1	-	-	-	1	-	-	-	-	-	6
風 間 浦 村	11	3	8	1	-	-	-	-	1	-	-	-	-	2
佐 井 村	14	8	6	2	-	-	-	2	-	-	-	-	-	3
三 戸 郡	235	93	142	9	6	-	-	13	4	-	-	-	-	59
三 戸 町	32	13	19	-	2	-	-	3	-	-	-	-	-	9
五 戸 町	63	23	40	4	-	-	-	2	2	-	-	-	-	16
田 子 町	14	3	11	-	1	-	-	1	-	-	-	-	-	2
南 部 町	54	25	29	1	2	-	-	4	-	-	-	-	-	15
階 上 町	57	23	34	3	1	-	-	3	1	-	-	-	-	12
新 郷 村	15	6	9	1	-	-	-	-	1	-	-	-	-	5

注：（ ）内は弘前市から国立分を抜き出した数値

小 学 校

(単位：人)

数							兼 務 者	本 務 職 員 数								
論	養 護 (女)		栄 養 教 諭		講 師			計			負 担 法 に よ る				そ の 他	
	教 諭	助 教 諭	男	女	男	女		計	男	女	事 務 職 員		学 校 栄 養 職 員		男	女
2,279	239	40	1	25	141	262	292	712	308	404	70	208	2	24	236	172
2,208	233	42	1	26	149	269	340	710	304	406	75	197	1	27	228	182
1,720	169	31	1	10	113	213	242	479	236	243	55	145	1	26	180	72
471	43	8	-	1	45	50	46	141	92	49	12	35	1	5	79	9
297	29	6	-	2	19	38	29	77	41	36	11	27	-	4	30	5
(15)	(1)	(-)	(-)	(1)	(-)	(-)	(4)	(3)	(3)	(-)	(-)	(-)	(-)	(-)	(3)	(-)
397	38	6	1	3	24	51	59	83	34	49	15	32	-	8	19	9
50	3	2	-	1	4	2	2	25	8	17	2	2	-	-	6	15
89	11	-	-	1	6	11	12	18	5	13	5	8	-	2	-	3
126	10	5	-	-	1	19	33	20	6	14	3	11	-	1	3	2
71	8	1	-	-	1	11	7	15	8	7	2	6	-	-	6	1
98	11	2	-	1	8	18	39	56	25	31	3	10	-	3	22	18
58	7	-	-	-	3	7	7	25	7	18	1	6	-	2	6	10
63	9	1	-	1	2	6	8	19	10	9	1	8	-	1	9	-
488	64	11	-	16	36	56	98	231	68	163	20	52	-	1	48	110
38	7	-	-	2	2	4	1	21	5	16	2	5	-	-	3	11
20	3	-	-	1	2	3	1	3	1	2	1	2	-	-	-	-
4	1	-	-	1	-	-	-	4	1	3	-	1	-	-	1	2
6	1	-	-	-	-	1	-	5	2	3	1	-	-	-	1	3
8	2	-	-	-	-	-	-	9	1	8	-	2	-	-	1	6
26	5	-	-	2	2	3	3	37	4	33	2	4	-	-	2	29
13	2	-	-	1	1	2	1	12	1	11	-	2	-	-	1	9
13	3	-	-	1	1	1	2	25	3	22	2	2	-	-	1	20
6	1	-	-	-	-	1	-	2	1	1	1	-	-	-	-	1
6	1	-	-	-	-	1	-	2	1	1	1	-	-	-	-	1
47	5	-	-	1	2	6	4	16	8	8	2	3	-	-	6	5
25	3	-	-	1	2	3	3	9	5	4	2	1	-	-	3	3
9	1	-	-	-	-	2	1	5	2	3	-	1	-	-	2	2
13	1	-	-	-	-	1	-	2	1	1	-	1	-	-	1	-
56	9	1	-	2	3	7	14	45	8	37	2	8	-	1	6	28
19	4	-	-	-	2	1	3	31	3	28	-	4	-	-	3	24
19	2	-	-	1	-	4	1	4	2	2	-	1	-	1	2	-
18	3	1	-	1	1	2	10	10	3	7	2	3	-	-	1	4
185	21	5	-	2	11	21	25	57	18	39	5	17	-	-	13	22
17	2	-	-	1	2	3	2	5	3	2	1	1	-	-	2	1
26	3	-	-	-	-	-	3	7	3	4	-	3	-	-	3	1
29	3	1	-	-	2	3	1	7	-	7	-	3	-	-	-	4
7	1	-	-	1	-	1	-	5	2	3	-	1	-	-	2	2
34	3	1	-	-	1	4	2	3	-	3	-	3	-	-	-	-
19	3	2	-	-	3	3	12	17	2	15	2	3	-	-	-	12
53	6	1	-	-	3	7	5	13	8	5	2	3	-	-	6	2
26	2	4	-	1	4	7	3	17	8	9	1	4	-	-	7	5
7	1	1	-	-	-	2	-	6	2	4	-	2	-	-	2	2
11	1	-	-	1	3	3	2	3	2	1	-	1	-	-	2	-
4	-	1	-	-	-	2	1	6	3	3	1	-	-	-	2	3
4	-	2	-	-	1	-	-	2	1	1	-	1	-	-	1	-
104	14	1	-	6	12	7	48	36	16	20	5	11	-	-	11	9
14	2	-	-	1	1	-	36	3	2	1	1	1	-	-	1	-
29	4	-	-	1	1	4	2	9	5	4	1	3	-	-	4	1
8	1	-	-	1	-	-	1	3	2	1	1	1	-	-	1	-
22	3	-	-	1	5	1	3	6	2	4	1	2	-	-	1	2
27	4	-	-	1	5	-	5	4	1	3	1	3	-	-	-	-
4	-	1	-	1	-	2	1	11	4	7	-	1	-	-	4	6

小 学 校

③ 特別支援学級数、児童数 (単位：級、人)

区 分	特別支援 学 級 数	特別支援 学級児童数
4 年 度	623	2,438
5 年 度	631	2,703
市 計	467	2,063
青 森 市	121	501
弘 前 市	98 (-)	483 (-)
八 戸 市	87	401
黒 石 市	13	56
五所川原市	26	98
十和田市	38	187
三 沢 市	18	87
む つ 市	28	115
つ が る 市	18	63
平 川 市	20	72
郡 計	164	640
東 津 軽 郡	16	34
平 内 町	8	15
今 別 町	2	4
蓬 田 村	2	7
外ヶ浜町	4	8
西 津 軽 郡	10	26
鯡ヶ沢町	4	11
深 浦 町	6	15
中 津 軽 郡	2	5
西目屋村	2	5
南 津 軽 郡	14	60
藤 崎 町	9	36
大 鱈 町	2	6
田舎館村	3	18
北 津 軽 郡	21	70
板 柳 町	8	22
鶴 田 町	6	36
中 泊 町	7	12
上 北 郡	58	260
野 辺 地 町	4	25
七 戸 町	11	55
六 戸 町	9	44
横 浜 町	2	9
東 北 町	9	38
六ヶ所村	9	21
おいらせ町	14	68
下 北 郡	9	41
大 間 町	2	10
東 通 村	4	28
風 間 浦 村	2	2
佐 井 村	1	1
三 戸 郡	34	144
三 戸 町	5	14
五 戸 町	7	25
田 子 町	2	4
南 部 町	8	43
階 上 町	10	49
新 郷 村	2	9

注：() 内は弘前市から国立分を抜き出した数値

中 学 校

(4) 中学校

① 学校数、学級数、生徒数

区 分	学 校 数			学 級 数	生 徒		
	計	本 校	分 校		計		
					計	男	女
4 年 度	156	156	-	1,303	29,042	14,892	14,150
5 年 度	153	153	-	1,311	28,541	14,535	14,006
市 計	107	107	-	1,010	22,838	11,591	11,247
青 森 市	21 (2)	21 (2)	- (-)	260 (12)	6,640 (292)	3,400 (208)	3,240 (84)
弘 前 市	19 (3)	19 (3)	- (-)	175 (19)	3,872 (513)	1,943 (258)	1,929 (255)
八 戸 市	26 (2)	26 (2)	- (-)	246 (9)	5,517 (141)	2,762 (52)	2,755 (89)
黒 石 市	2	2	-	26	638	320	318
五 所 川 原 市	6	6	-	51	1,078	515	563
十 和 田 市	10 (1)	10 (1)	- (-)	78 (6)	1,535 (237)	765 (103)	770 (134)
三 沢 市	5	5	-	46	993	555	438
む つ 市	9	9	-	65	1,277	666	611
つ が る 市	5	5	-	31	622	318	304
平 川 市	4	4	-	32	666	347	319
郡 計	46	46	-	301	5,703	2,944	2,759
東 津 軽 郡	5	5	-	22	350	196	154
平 内 町	1	1	-	9	210	111	99
今 別 町	1	1	-	2	16	8	8
蓬 田 村	1	1	-	4	64	39	25
外ヶ浜町	2	2	-	7	60	38	22
西 津 軽 郡	3	3	-	19	281	138	143
鯨ヶ沢町	1	1	-	8	177	89	88
深 浦 町	2	2	-	11	104	49	55
中 津 軽 郡	-	-	-	-	-	-	-
西 目 屋 村	-	-	-	-	-	-	-
南 津 軽 郡	4	4	-	31	637	318	319
藤 崎 町	2	2	-	18	331	157	174
大 鰐 町	1	1	-	6	121	62	59
田 舎 館 村	1	1	-	7	185	99	86
北 津 軽 郡	4	4	-	35	738	392	346
板 柳 町	1	1	-	11	277	146	131
鶴 田 町	1	1	-	12	281	142	139
中 泊 町	2	2	-	12	180	104	76
上 北 郡	14	14	-	101	2,156	1,093	1,063
野 辺 地 町	1	1	-	12	248	120	128
七 戸 町	2	2	-	16	312	151	161
六 戸 町	2	2	-	12	257	139	118
横 浜 町	1	1	-	5	84	46	38
東 北 町	2	2	-	16	365	183	182
六ヶ所村	3	3	-	12	217	111	106
おいらせ町	3	3	-	28	673	343	330
下 北 郡	5	5	-	23	325	173	152
大 間 町	1	1	-	6	128	73	55
東 通 村	1	1	-	9	141	72	69
風 間 浦 村	1	1	-	5	27	14	13
佐 井 村	2	2	-	3	29	14	15
三 戸 郡	11	11	-	70	1,216	634	582
三 戸 町	1	1	-	8	191	99	92
五 戸 町	3	3	-	19	319	166	153
田 子 町	1	1	-	5	83	44	39
南 部 町	3	3	-	19	327	171	156
階 上 町	2	2	-	15	252	134	118
新 郷 村	1	1	-	4	44	20	24

注：()内は青森市から私立分を、弘前市から国立及び私立分を、八戸市から私立分を、十和田市から県立分を抜き出した数値

(単位：校、級、人)

徒 数								
1 学 年			2 学 年			3 学 年		
計	男	女	計	男	女	計	男	女
9,327	4,724	4,603	9,801	5,061	4,740	9,914	5,107	4,807
9,450	4,765	4,685	9,304	4,718	4,586	9,787	5,052	4,735
7,558	3,814	3,744	7,456	3,775	3,681	7,824	4,002	3,822
2,210 (96)	1,120 (61)	1,090 (35)	2,170 (102)	1,104 (79)	1,066 (23)	2,260 (94)	1,176 (68)	1,084 (26)
1,271 (180)	628 (86)	643 (94)	1,297 (188)	659 (93)	638 (95)	1,304 (145)	656 (79)	648 (66)
1,808 (40)	901 (12)	907 (28)	1,832 (36)	915 (12)	917 (24)	1,877 (65)	946 (28)	931 (37)
210	106	104	216	101	115	212	113	99
355	174	181	342	163	179	381	178	203
494 (77)	238 (X)	256 (X)	472 (80)	244 (X)	228 (X)	569 (80)	283 (X)	286 (X)
354	197	157	307	171	136	332	187	145
453	244	209	386	193	193	438	229	209
197	106	91	208	102	106	217	110	107
206	100	106	226	123	103	234	124	110
1,892	951	941	1,848	943	905	1,963	1,050	913
114	60	54	114	73	41	122	63	59
70	32	38	68	44	24	72	35	37
2	-	2	5	2	3	9	6	3
26	19	7	21	12	9	17	8	9
16	9	7	20	15	5	24	14	10
102	51	51	84	40	44	95	47	48
60	28	32	60	31	29	57	30	27
42	23	19	24	9	15	38	17	21
-	-	-	-	-	-	-	-	-
-	-	-	-	-	-	-	-	-
218	107	111	223	113	110	196	98	98
109	46	63	110	57	53	112	54	58
40	25	15	44	19	25	37	18	19
69	36	33	69	37	32	47	26	21
230	114	116	237	121	116	271	157	114
77	37	40	92	46	46	108	63	45
88	40	48	85	43	42	108	59	49
65	37	28	60	32	28	55	35	20
728	366	362	697	350	347	731	377	354
85	39	46	77	39	38	86	42	44
109	53	56	95	43	52	108	55	53
85	44	41	98	55	43	74	40	34
31	15	16	23	15	8	30	16	14
124	68	56	106	47	59	135	68	67
72	36	36	71	33	38	74	42	32
222	111	111	227	118	109	224	114	110
103	55	48	97	54	43	125	64	61
42	26	16	36	18	18	50	29	21
43	21	22	45	25	20	53	26	27
11	4	7	8	5	3	8	5	3
7	4	3	8	6	2	14	4	10
397	198	199	396	192	204	423	244	179
66	32	34	65	30	35	60	37	23
102	50	52	112	58	54	105	58	47
28	17	11	23	10	13	32	17	15
102	55	47	104	46	58	121	70	51
87	41	46	75	39	36	90	54	36
12	3	9	17	9	8	15	8	7

中 学 校

② 教員数及び職員数

区 分	教 員														
	本 務 者														
	計			校 長		副 校 長		教 頭		主 幹 教 諭		指 導 教 諭		教 諭	
	計	男	女	男	女	男	女	男	女	男	女	男	女	男	女
4 年 度	2,945	1,578	1,367	129	9	2	-	138	19	2	1	-	1	1,171	1,052
5 年 度	2,910	1,540	1,370	126	8	2	-	129	25	1	1	1	-	1,136	1,060
市 計	2,182	1,127	1,055	85	7	2	-	87	21	1	1	1	-	841	828
青 森 市	545 (24)	278 (14)	267 (10)	16 (-)	3 (-)	1 (1)	- (-)	19 (1)	4 (-)	- (-)	- (-)	1 (1)	- (-)	214 (9)	219 (9)
弘 前 市	384 (44)	212 (27)	172 (17)	14 (-)	1 (-)	- (-)	- (-)	18 (3)	1 (-)	1 (1)	- (-)	- (-)	- (-)	159 (23)	141 (16)
八 戸 市	494 (14)	238 (9)	256 (5)	22 (-)	2 (-)	1 (1)	- (-)	18 (1)	7 (-)	- (-)	1 (1)	- (-)	- (-)	181 (6)	194 (4)
黒 石 市	56	32	24	2	-	-	-	2	-	-	-	-	-	22	21
五 所 川 原 市	122	67	55	6	-	-	-	4	2	-	-	-	-	48	40
十 和 田 市	165 (16)	83 (8)	82 (8)	6 (X)	- (X)	- (X)	- (X)	7 (X)	3 (X)	- (X)	- (X)	- (X)	- (X)	64 (X)	64 (X)
三 沢 市	107	52	55	5	-	-	-	5	-	-	-	-	-	36	45
む つ 市	153	83	70	7	-	-	-	6	3	-	-	-	-	60	47
つ が る 市	83	42	41	4	1	-	-	5	-	-	-	-	-	29	30
平 川 市	73	40	33	3	-	-	-	3	1	-	-	-	-	28	27
郡 計	728	413	315	41	1	-	-	42	4	-	-	-	-	295	232
東 津 軽 郡	66	36	30	5	-	-	-	5	-	-	-	-	-	24	20
平 内 町	24	12	12	1	-	-	-	1	-	-	-	-	-	10	9
今 別 町	7	5	2	1	-	-	-	1	-	-	-	-	-	3	1
蓬 田 村	12	7	5	1	-	-	-	1	-	-	-	-	-	5	3
外 ヶ 浜 町	23	12	11	2	-	-	-	2	-	-	-	-	-	6	7
西 津 軽 郡	45	31	14	3	-	-	-	3	-	-	-	-	-	20	11
鯡 ヶ 沢 町	18	14	4	1	-	-	-	1	-	-	-	-	-	10	3
深 浦 町	27	17	10	2	-	-	-	2	-	-	-	-	-	10	8
中 津 軽 郡	-	-	-	-	-	-	-	-	-	-	-	-	-	-	-
西 目 屋 村	-	-	-	-	-	-	-	-	-	-	-	-	-	-	-
南 津 軽 郡	68	40	28	4	-	-	-	4	-	-	-	-	-	29	19
藤 崎 町	37	23	14	2	-	-	-	2	-	-	-	-	-	17	10
大 鰐 町	15	9	6	1	-	-	-	1	-	-	-	-	-	7	3
田 舎 館 村	16	8	8	1	-	-	-	1	-	-	-	-	-	5	6
北 津 軽 郡	75	41	34	2	1	-	-	4	-	-	-	-	-	31	26
板 柳 町	26	14	12	1	-	-	-	1	-	-	-	-	-	10	10
鶴 田 町	24	11	13	1	-	-	-	1	-	-	-	-	-	9	10
中 泊 町	25	16	9	-	1	-	-	2	-	-	-	-	-	12	6
上 北 郡	235	128	107	13	-	-	-	12	2	-	-	-	-	94	79
野 辺 地 町	24	15	9	1	-	-	-	1	-	-	-	-	-	11	7
七 戸 町	37	19	18	2	-	-	-	1	1	-	-	-	-	14	12
六 戸 町	30	12	18	2	-	-	-	1	1	-	-	-	-	9	13
横 浜 町	14	7	7	1	-	-	-	1	-	-	-	-	-	4	4
東 北 町	35	22	13	2	-	-	-	2	-	-	-	-	-	17	11
六 ヶ 所 村	36	22	14	2	-	-	-	3	-	-	-	-	-	15	9
おいらせ町	59	31	28	3	-	-	-	3	-	-	-	-	-	24	23
下 北 郡	67	41	26	4	-	-	-	5	-	-	-	-	-	28	18
大 間 町	17	12	5	1	-	-	-	1	-	-	-	-	-	8	3
東 通 村	28	15	13	1	-	-	-	2	-	-	-	-	-	11	9
風 間 浦 村	13	8	5	1	-	-	-	1	-	-	-	-	-	5	4
佐 井 村	9	6	3	1	-	-	-	1	-	-	-	-	-	4	2
三 戸 郡	172	96	76	10	-	-	-	9	2	-	-	-	-	69	59
三 戸 町	18	7	11	-	-	-	-	1	-	-	-	-	-	6	10
五 戸 町	49	29	20	3	-	-	-	2	1	-	-	-	-	20	15
田 子 町	13	7	6	1	-	-	-	1	-	-	-	-	-	5	4
南 部 町	45	27	18	3	-	-	-	3	-	-	-	-	-	19	14
階 上 町	35	19	16	2	-	-	-	1	1	-	-	-	-	14	12
新 郷 村	12	7	5	1	-	-	-	1	-	-	-	-	-	5	4

注：（ ）内は青森市から私立分を、弘前市から国立及び私立分を、八戸市から私立分を、十和田市から県立分を抜き出した数値

中 学 校

(単位：人)

数								兼 務 者	本 務 職 員 数								
助 教 諭		養 護 (女)		栄 養 教 諭		講 師			計			負 担 法 に よ る				そ の 他	
												事 務 職 員		学 校 栄 養 職 員			
男	女	教 諭	助 教 諭	男	女	男	女	計	男	女	男	女	男	女	男	女	
1	-	142	17	-	18	135	108	339	406	195	211	69	119	-	10	126	82
3	-	141	18	-	17	142	100	378	400	189	211	60	123	1	8	128	80
2	-	99	14	-	8	108	77	303	261	128	133	39	88	1	7	88	38
2	-	23	2	-	1	25	15	44	67	42	25	9	17	-	2	33	6
(2)	(-)	(1)	(-)	(-)	(-)	(-)	(-)	(33)	(3)	(1)	(2)	(-)	(-)	(-)	(-)	(1)	(2)
-	-	18	-	-	1	20	10	36	37	20	17	6	14	-	1	14	2
(-)	(-)	(1)	(-)	(-)	(-)	(-)	(-)	(28)	(1)	(-)	(1)	(-)	(-)	(-)	(-)	(-)	(1)
-	-	23	5	-	-	16	24	101	44	16	28	8	24	-	-	8	4
(-)	(-)	(-)	(-)	(-)	(-)	(1)	(-)	(73)	(-)	(-)	(-)	(-)	(-)	(-)	(-)	(-)	(-)
-	-	2	-	-	-	6	1	-	5	5	-	2	-	-	-	3	-
-	-	7	-	-	-	9	6	3	7	2	5	2	5	-	-	-	-
-	-	6	2	-	1	6	6	75	15	4	11	3	9	1	1	-	1
(X)	(X)	(X)	(X)	(X)	(X)	(X)	(X)	(X)	(1)	(X)	(X)	(X)	(X)	(X)	(X)	(-)	(-)
-	-	5	-	-	2	6	3	2	11	4	7	1	6	-	1	3	-
-	-	6	3	-	2	10	9	37	46	22	24	4	5	-	1	18	18
-	-	6	2	-	1	4	1	2	21	6	15	1	7	-	1	5	7
-	-	3	-	-	-	6	2	3	8	7	1	3	1	-	-	4	-
1	-	42	4	-	9	34	23	75	139	61	78	21	35	-	1	40	42
-	-	4	2	-	2	2	2	1	12	4	8	2	2	-	-	2	6
-	-	1	1	-	-	-	1	-	2	2	-	2	-	-	-	-	-
-	-	1	-	-	-	-	-	-	2	2	-	-	-	-	-	2	-
-	-	1	-	-	1	-	-	1	4	-	4	-	1	-	-	-	3
-	-	1	1	-	1	2	1	-	4	-	4	-	1	-	-	-	3
-	-	3	-	-	-	5	-	1	16	7	9	3	1	-	-	4	8
-	-	1	-	-	-	2	-	1	10	5	5	1	1	-	-	4	4
-	-	2	-	-	-	3	-	-	6	2	4	2	-	-	-	-	4
-	-	-	-	-	-	-	-	-	-	-	-	-	-	-	-	-	-
-	-	-	-	-	-	-	-	-	-	-	-	-	-	-	-	-	-
-	-	4	-	-	2	3	3	-	16	9	7	2	3	-	-	7	4
-	-	2	-	-	-	2	2	-	7	4	3	1	2	-	-	3	1
-	-	1	-	-	1	-	1	-	5	4	1	1	-	-	-	3	1
-	-	1	-	-	1	1	-	-	4	1	3	-	1	-	-	1	2
-	-	3	-	-	1	4	3	14	17	7	10	3	1	-	-	4	9
-	-	1	-	-	1	2	-	1	13	3	10	1	1	-	-	2	9
-	-	1	-	-	-	-	2	-	3	3	-	1	-	-	-	2	-
-	-	1	-	-	-	2	1	13	1	1	-	1	-	-	-	-	-
-	-	14	1	-	4	9	7	23	35	11	24	3	17	-	1	8	6
-	-	1	-	-	-	2	1	-	4	1	3	-	2	-	-	1	1
-	-	2	-	-	2	2	1	1	6	3	3	-	3	-	-	3	-
-	-	2	-	-	-	-	2	2	4	1	3	-	3	-	-	1	-
-	-	1	1	-	-	1	1	-	2	1	1	-	1	-	-	1	-
-	-	2	-	-	-	1	-	3	3	1	2	1	2	-	-	-	-
-	-	3	-	-	1	2	1	15	6	1	5	1	2	-	-	-	3
-	-	3	-	-	1	1	1	2	10	3	7	1	4	-	1	2	2
1	-	3	1	-	-	3	4	4	12	7	5	2	2	-	-	5	3
1	-	1	-	-	-	1	1	-	2	2	-	1	-	-	-	1	-
-	-	-	1	-	-	1	3	2	5	2	3	-	1	-	-	2	2
-	-	1	-	-	-	1	-	-	3	1	2	-	1	-	-	1	1
-	-	1	-	-	-	-	-	2	2	2	-	1	-	-	-	1	-
-	-	11	-	-	-	8	4	32	31	16	15	6	9	-	-	10	6
-	-	1	-	-	-	-	-	31	4	1	3	-	1	-	-	1	2
-	-	3	-	-	-	4	1	-	8	5	3	2	2	-	-	3	1
-	-	1	-	-	-	-	1	-	2	1	1	-	1	-	-	1	-
-	-	3	-	-	-	2	1	-	8	4	4	1	4	-	-	3	-
-	-	2	-	-	-	2	1	-	3	2	1	2	1	-	-	-	-
-	-	1	-	-	-	-	-	1	6	3	3	1	-	-	-	2	3

中 学 校

③ 特別支援学級数、生徒数 (単位：級、人)

区 分	特別支援 学 級 数	特別支援 学級生徒数
4 年 度	319	1,015
5 年 度	314	1,073
市 計	227	848
青 森 市	48 (-)	197 (-)
弘 前 市	42 (-)	157 (-)
八 戸 市	53 (-)	216 (-)
黒 石 市	5	16
五 所 川 原 市	12	33
十 和 田 市	23 (-)	83 (-)
三 沢 市	12	51
む つ 市	18	52
つ が る 市	7	23
平 川 市	7	20
郡 計	87	225
東 津 軽 郡	6	14
平 内 町	3	11
今 別 町	-	-
蓬 田 村	1	1
外ヶ浜町	2	2
西 津 軽 郡	7	11
鯨ヶ沢町	2	3
深 浦 町	5	8
中 津 軽 郡	-	-
西 目 屋 村	-	-
南 津 軽 郡	9	13
藤 崎 町	6	9
大 鰐 町	2	3
田 舎 館 村	1	1
北 津 軽 郡	9	26
板 柳 町	2	4
鶴 田 町	3	14
中 泊 町	4	8
上 北 郡	26	83
野 辺 地 町	3	10
七 戸 町	5	20
六 戸 町	3	7
横 浜 町	2	4
東 北 町	4	13
六ヶ所村	3	4
おいらせ町	6	25
下 北 郡	6	8
大 間 町	1	1
東 通 村	3	5
風 間 浦 村	2	2
佐 井 村	-	-
三 戸 郡	24	70
三 戸 町	2	6
五 戸 町	7	21
田 子 町	2	2
南 部 町	6	14
階 上 町	6	21
新 郷 村	1	6

注：（ ）内は青森市から私立分を、弘前市から国立及び私立分を、八戸市から私立分を、十和田市から県立分を抜き出した数値

高等学校

(5) 高等学校

① 学校数、生徒数

区 分	学 校 数								生		
	計				計のうち分校				計 (A)+(B)+(C)	男	女
	計	全日制	定時制	併置	計	全日制	定時制	併置			
4年度	71	62	3	6	1	1	-	-	29,349	14,857	14,492
5年度	63	54	3	6	-	-	-	-	28,286	14,396	13,890
市 計	52	43	3	6	-	-	-	-	26,721	13,543	13,178
青森市	13	11	1	1	-	-	-	-	7,456	3,839	3,617
弘前市	9	8	-	1	-	-	-	-	5,316	2,716	2,600
八戸市	14	12	1	1	-	-	-	-	7,111	3,595	3,516
黒石市	1	1	-	-	-	-	-	-	588	158	430
五所川原市	4	3	-	1	-	-	-	-	1,583	820	763
十和田市	3	3	-	-	-	-	-	-	1,566	892	674
三沢市	2	1	-	1	-	-	-	-	1,011	464	547
むつ市	3	2	-	1	-	-	-	-	1,276	639	637
つがる市	1	1	-	-	-	-	-	-	447	207	240
平川市	2	1	1	-	-	-	-	-	367	213	154
郡 計	11	11	-	-	-	-	-	-	1,565	853	712
東津軽郡	1	1	-	-	-	-	-	-	23	13	10
平内町	1	1	-	-	-	-	-	-	23	13	10
今別町	-	-	-	-	-	-	-	-	-	-	-
蓬田村	-	-	-	-	-	-	-	-	-	-	-
外ヶ浜町	-	-	-	-	-	-	-	-	-	-	-
西津軽郡	1	1	-	-	-	-	-	-	31	14	17
鯨ヶ沢町	1	1	-	-	-	-	-	-	31	14	17
深浦町	-	-	-	-	-	-	-	-	-	-	-
中津軽郡	-	-	-	-	-	-	-	-	-	-	-
西目屋村	-	-	-	-	-	-	-	-	-	-	-
南津軽郡	-	-	-	-	-	-	-	-	-	-	-
藤崎町	-	-	-	-	-	-	-	-	-	-	-
大鰐町	-	-	-	-	-	-	-	-	-	-	-
田舎館村	-	-	-	-	-	-	-	-	-	-	-
北津軽郡	1	1	-	-	-	-	-	-	164	78	86
板柳町	-	-	-	-	-	-	-	-	-	-	-
鶴田町	1	1	-	-	-	-	-	-	164	78	86
中泊町	-	-	-	-	-	-	-	-	-	-	-
上北郡	5	5	-	-	-	-	-	-	981	543	438
野辺地町	2	2	-	-	-	-	-	-	289	209	80
七戸町	1	1	-	-	-	-	-	-	285	134	151
六戸町	-	-	-	-	-	-	-	-	-	-	-
横浜町	-	-	-	-	-	-	-	-	-	-	-
東北町	-	-	-	-	-	-	-	-	-	-	-
六ヶ所村	1	1	-	-	-	-	-	-	112	53	59
おいらせ町	1	1	-	-	-	-	-	-	295	147	148
下北郡	1	1	-	-	-	-	-	-	126	60	66
大間町	1	1	-	-	-	-	-	-	126	60	66
東通村	-	-	-	-	-	-	-	-	-	-	-
風間浦村	-	-	-	-	-	-	-	-	-	-	-
佐井村	-	-	-	-	-	-	-	-	-	-	-
三戸郡	2	2	-	-	-	-	-	-	240	145	95
三戸町	1	1	-	-	-	-	-	-	85	38	47
五戸町	-	-	-	-	-	-	-	-	-	-	-
田子町	-	-	-	-	-	-	-	-	-	-	-
南部町	1	1	-	-	-	-	-	-	155	107	48
階上町	-	-	-	-	-	-	-	-	-	-	-
新郷村	-	-	-	-	-	-	-	-	-	-	-

(単位：校、人)

徒				数					専攻科 (C)	別科
本科全日制				本科定時制						
計(A)	1学年	2学年	3学年	計(B)	1学年	2学年	3学年	4学年		
28,308	9,490	9,146	9,672	821	287	229	225	80	220	-
27,215	9,173	9,146	8,896	830	276	245	210	99	241	-
25,650	8,662	8,622	8,366	830	276	245	210	99	241	-
7,093	2,458	2,350	2,285	297	97	82	67	51	66	-
5,315	1,748	1,818	1,749	1	-	-	-	1	-	-
6,786	2,333	2,313	2,140	229	75	70	67	17	96	-
509	154	179	176	-	-	-	-	-	79	-
1,561	486	524	551	22	3	13	6	-	-	-
1,566	542	508	516	-	-	-	-	-	-	-
958	342	303	313	53	21	14	18	-	-	-
1,216	372	428	416	60	22	13	11	14	-	-
447	163	138	146	-	-	-	-	-	-	-
199	64	61	74	168	58	53	41	16	-	-
1,565	511	524	530	-	-	-	-	-	-	-
23	11	5	7	-	-	-	-	-	-	-
23	11	5	7	-	-	-	-	-	-	-
-	-	-	-	-	-	-	-	-	-	-
-	-	-	-	-	-	-	-	-	-	-
-	-	-	-	-	-	-	-	-	-	-
31	16	9	6	-	-	-	-	-	-	-
31	16	9	6	-	-	-	-	-	-	-
-	-	-	-	-	-	-	-	-	-	-
-	-	-	-	-	-	-	-	-	-	-
-	-	-	-	-	-	-	-	-	-	-
-	-	-	-	-	-	-	-	-	-	-
-	-	-	-	-	-	-	-	-	-	-
-	-	-	-	-	-	-	-	-	-	-
164	51	44	69	-	-	-	-	-	-	-
-	-	-	-	-	-	-	-	-	-	-
164	51	44	69	-	-	-	-	-	-	-
-	-	-	-	-	-	-	-	-	-	-
981	304	346	331	-	-	-	-	-	-	-
289	75	108	106	-	-	-	-	-	-	-
285	89	103	93	-	-	-	-	-	-	-
-	-	-	-	-	-	-	-	-	-	-
-	-	-	-	-	-	-	-	-	-	-
-	-	-	-	-	-	-	-	-	-	-
112	33	40	39	-	-	-	-	-	-	-
295	107	95	93	-	-	-	-	-	-	-
126	51	38	37	-	-	-	-	-	-	-
126	51	38	37	-	-	-	-	-	-	-
-	-	-	-	-	-	-	-	-	-	-
-	-	-	-	-	-	-	-	-	-	-
-	-	-	-	-	-	-	-	-	-	-
240	78	82	80	-	-	-	-	-	-	-
85	32	23	30	-	-	-	-	-	-	-
-	-	-	-	-	-	-	-	-	-	-
-	-	-	-	-	-	-	-	-	-	-
155	46	59	50	-	-	-	-	-	-	-
-	-	-	-	-	-	-	-	-	-	-
-	-	-	-	-	-	-	-	-	-	-

高等学校

② 学科別学年別生徒数（本科）

区 分	計 (A)+(B)	公 立							
		計 (A)	全 日 制				定 時 制		
			計	1 学年	2 学年	3 学年	計	1 学年	2 学年
4 年 度	29,129	21,319	20,498	6,688	6,667	7,143	821	287	229
5 年 度	28,045	20,428	19,598	6,579	6,509	6,510	830	276	245
普通（普通）	17,168	11,998	11,341	3,824	3,763	3,754	657	218	192
普通（学際領域）	-	-	-	-	-	-	-	-	-
普通（地域社会）	-	-	-	-	-	-	-	-	-
普通（その他）	-	-	-	-	-	-	-	-	-
農 業	1,031	1,031	1,031	325	347	359	-	-	-
工 業	3,417	2,664	2,659	893	864	902	5	-	-
商 業	1,959	1,596	1,596	563	514	519	-	-	-
水 産	164	164	164	35	63	66	-	-	-
家 庭	958	327	327	112	109	106	-	-	-
看 護	280	112	112	37	39	36	-	-	-
情 報	73	-	-	-	-	-	-	-	-
福 祉	82	-	-	-	-	-	-	-	-
そ の 他	833	650	650	220	224	206	-	-	-
総 合	2,080	1,886	1,718	570	586	562	168	58	53

③ 公立私立別、全日制・定時制・全定併置別学科数（本科）

区 分		計	全 日 制	定 時 制	全 定 併 置
計	4 年 度	102	93	3	6
	5 年 度	92	83	3	6
普通（普通）	4 年 度	48	43	2	3
	5 年 度	43	38	2	3
普通（学際領域）	4 年 度	-	-	-	-
	5 年 度	-	-	-	-
普通（地域社会）	4 年 度	-	-	-	-
	5 年 度	-	-	-	-
普通（その他）	4 年 度	-	-	-	-
	5 年 度	-	-	-	-
農 業	4 年 度	6	6	-	-
	5 年 度	4	4	-	-
工 業	4 年 度	10	7	-	3
	5 年 度	9	6	-	3
商 業	4 年 度	10	10	-	-
	5 年 度	9	9	-	-
水 産	4 年 度	1	1	-	-
	5 年 度	1	1	-	-
家 庭	4 年 度	7	7	-	-
	5 年 度	7	7	-	-
看 護	4 年 度	3	3	-	-
	5 年 度	3	3	-	-
情 報	4 年 度	1	1	-	-
	5 年 度	1	1	-	-
福 祉	4 年 度	1	1	-	-
	5 年 度	1	1	-	-
そ の 他	4 年 度	8	8	-	-
	5 年 度	8	8	-	-
総 合	4 年 度	7	6	1	-
	5 年 度	6	5	1	-

高等学校

(単位：人)

制		私 立									
		計 (B)	全 日 制			定 時 制					
3 学年	4 学年		計	1 学年	2 学年	3 学年	計	1 学年	2 学年	3 学年	4 学年
225	80	7,810	7,810	2,802	2,479	2,529	-	-	-	-	-
210	99	7,617	7,617	2,594	2,637	2,386	-	-	-	-	-
169	78	5,170	5,170	1,786	1,829	1,555	-	-	-	-	-
-	-	-	-	-	-	-	-	-	-	-	-
-	-	-	-	-	-	-	-	-	-	-	-
-	-	-	-	-	-	-	-	-	-	-	-
-	-	-	-	-	-	-	-	-	-	-	-
-	5	753	753	247	259	247	-	-	-	-	-
-	-	363	363	112	116	135	-	-	-	-	-
-	-	-	-	-	-	-	-	-	-	-	-
-	-	631	631	219	202	210	-	-	-	-	-
-	-	168	168	58	50	60	-	-	-	-	-
-	-	73	73	29	26	18	-	-	-	-	-
-	-	82	82	26	27	29	-	-	-	-	-
-	-	183	183	70	56	57	-	-	-	-	-
41	16	194	194	47	72	75	-	-	-	-	-

(単位：学科)

公 立			私 立		
全 日 制	定 時 制	全 定 併 置	全 日 制	定 時 制	全 定 併 置
59	3	6	34	-	-
49	3	6	34	-	-
28	2	3	15	-	-
23	2	3	15	-	-
-	-	-	-	-	-
-	-	-	-	-	-
-	-	-	-	-	-
-	-	-	-	-	-
-	-	-	-	-	-
6	-	-	-	-	-
4	-	-	-	-	-
4	-	3	3	-	-
3	-	3	3	-	-
6	-	-	4	-	-
5	-	-	4	-	-
1	-	-	-	-	-
1	-	-	-	-	-
2	-	-	5	-	-
2	-	-	5	-	-
1	-	-	2	-	-
1	-	-	2	-	-
-	-	-	1	-	-
-	-	-	1	-	-
-	-	-	1	-	-
-	-	-	1	-	-
6	-	-	2	-	-
6	-	-	2	-	-
5	1	-	1	-	-
4	1	-	1	-	-

特別支援学校

(6) 特別支援学校

学校数、学級数、在学者数

区 分	学 校 数			学 級 数					
	計	本 校	分 校	計	幼稚部	小学部	中学部	高 等	
								計	本 科
4 年 度	21	21	-	454	9	209	117	119	116
5 年 度	21	21	-	458	6	216	119	117	114
青 森 市	8	8	-	147	3	59	30	55	52
弘 前 市	4	4	-	70	1	36	21	12	12
八 戸 市	5	5	-	124	2	61	35	26	26
黒 石 市	1	1	-	15	-	7	4	4	4
む つ 市	1	1	-	25	-	12	7	6	6
つ が る 市	1	1	-	27	-	14	7	6	6
七 戸 町	1	1	-	50	-	27	15	8	8

(単位：校、級、人)

		在 学 者 数							
部	計	男	女	幼稚部	小学部	中学部	高 等 部		
専攻科							計	本 科	専攻科
3	1,667	1,150	517	13	604	348	702	696	6
3	1,696	1,169	527	11	627	372	686	683	3
3	512	363	149	3	166	93	250	247	3
-	278	193	85	4	124	73	77	77	-
-	474	320	154	4	177	103	190	190	-
-	52	35	17	-	23	14	15	15	-
-	85	62	23	-	30	17	38	38	-
-	98	65	33	-	33	23	42	42	-
-	197	131	66	-	74	49	74	74	-

(7) 専修学校

① 設置者別学校数、教員数、職員数

(単位：校、人)

区 分		学 校 数	教 員 数 (本務者)	職 員 数 (本務者)
4 年 度		26	214	66
5 年 度		25	223	76
国 立		-	-	-
公 立		4	43	22
私 立	計	21	180	54
	学 校 法 人	7	46	14
	準 学 校 法 人	8	75	25
	財 団 法 人	2	27	10
	社 団 法 人	1	15	2
	そ の 他 の 法 人	1	9	1
	個 人	2	8	2

専修学校

② 学科別課程別生徒数

区 分	生						徒	
	計			総数のうち 昼 間		高 等 計		
	計	男	女	男	女	男	女	
4 年 度	2,298	717	1,581	662	1,314	39	151	
5 年 度	2,203	692	1,511	641	1,256	44	146	
工 業 関 係 計	117	101	16	101	16	-	-	
土 木 ・ 建 築	17	16	1	16	1	-	-	
情 報 処 理	100	85	15	85	15	-	-	
農 業 関 係 計	86	71	15	71	15	-	-	
農 業	86	71	15	71	15	-	-	
医 療 関 係 計	1,234	309	925	264	689	44	146	
看 護	604	90	514	45	278	-	-	
准 看 護	190	44	146	44	146	44	146	
歯 科 衛 生	153	2	151	2	151	-	-	
歯 科 技 工	16	10	6	10	6	-	-	
柔 道 整 復	54	40	14	40	14	-	-	
理 学 ・ 作 業 療 法	217	123	94	123	94	-	-	
衛 生 関 係 計	313	74	239	68	220	-	-	
栄 養	-	-	-	-	-	-	-	
調 理	-	-	-	-	-	-	-	
理 容	36	22	14	22	11	-	-	
美 容	238	52	186	46	170	-	-	
そ の 他	39	-	39	-	39	-	-	
教 育 ・ 社 会 福 祉 関 係 計	125	18	107	18	107	-	-	
保 育 士 養 成	113	14	99	14	99	-	-	
教 員 養 成	12	4	8	4	8	-	-	
商 業 実 務 関 係 計	228	76	152	76	152	-	-	
商 業	1	1	-	1	-	-	-	
経 理 ・ 簿 記	54	13	41	13	41	-	-	
タ イ プ ス ト	-	-	-	-	-	-	-	
秘 書	-	-	-	-	-	-	-	
経 営	1	-	1	-	1	-	-	
旅 行	-	-	-	-	-	-	-	
情 報	64	39	25	39	25	-	-	
ビ ジ ネ ス	55	2	53	2	53	-	-	
そ の 他	53	21	32	21	32	-	-	
服 飾 ・ 家 政 関 係 計	25	4	21	4	21	-	-	
家 政	-	-	-	-	-	-	-	
和 洋 裁	25	4	21	4	21	-	-	
フ ァ ッ シ ョ ン ビ ジ ネ ス	-	-	-	-	-	-	-	
文 化 ・ 教 養 関 係 計	75	39	36	39	36	-	-	
法 律 行 政	75	39	36	39	36	-	-	
そ の 他	-	-	-	-	-	-	-	

(単位：人)

数									
課程		専門課程				一般課程			
計のうち昼間		計		計のうち昼間		計		計のうち昼間	
男	女	男	女	男	女	男	女	男	女
39	151	678	1,430	623	1,163	-	-	-	-
44	146	642	1,346	597	1,110	6	19	-	-
-	-	101	16	101	16	-	-	-	-
-	-	16	1	16	1	-	-	-	-
-	-	85	15	85	15	-	-	-	-
-	-	71	15	71	15	-	-	-	-
-	-	71	15	71	15	-	-	-	-
44	146	265	779	220	543	-	-	-	-
-	-	90	514	45	278	-	-	-	-
44	146	-	-	-	-	-	-	-	-
-	-	2	151	2	151	-	-	-	-
-	-	10	6	10	6	-	-	-	-
-	-	40	14	40	14	-	-	-	-
-	-	123	94	123	94	-	-	-	-
-	-	68	220	68	220	6	19	-	-
-	-	-	-	-	-	-	-	-	-
-	-	-	-	-	-	-	-	-	-
-	-	22	11	22	11	-	3	-	-
-	-	46	170	46	170	6	16	-	-
-	-	-	39	-	39	-	-	-	-
-	-	18	107	18	107	-	-	-	-
-	-	14	99	14	99	-	-	-	-
-	-	4	8	4	8	-	-	-	-
-	-	76	152	76	152	-	-	-	-
-	-	1	-	1	-	-	-	-	-
-	-	13	41	13	41	-	-	-	-
-	-	-	-	-	-	-	-	-	-
-	-	-	-	-	-	-	-	-	-
-	-	-	1	-	1	-	-	-	-
-	-	-	-	-	-	-	-	-	-
-	-	39	25	39	25	-	-	-	-
-	-	2	53	2	53	-	-	-	-
-	-	21	32	21	32	-	-	-	-
-	-	4	21	4	21	-	-	-	-
-	-	-	-	-	-	-	-	-	-
-	-	4	21	4	21	-	-	-	-
-	-	-	-	-	-	-	-	-	-
-	-	39	36	39	36	-	-	-	-
-	-	39	36	39	36	-	-	-	-
-	-	-	-	-	-	-	-	-	-

専修学校

③ 学科別課程別入学者数

区 分	入 学 定 員	入 学						
		計			総数のうち 昼 間		高 等	
		計	男	女	男	女	男	女
4 年 度	1,750	992	302	690	290	601	24	75
5 年 度	1,665	888	293	595	274	516	22	73
工 業 関 係 計	90	44	39	5	39	5	-	-
土 木 ・ 建 築	40	8	8	-	8	-	-	-
情 報 処 理	50	36	31	5	31	5	-	-
農 業 関 係 計	50	42	34	8	34	8	-	-
農 業	50	42	34	8	34	8	-	-
医 療 関 係 計	585	418	106	312	91	235	22	73
看 護	265	201	30	171	15	94	-	-
准 看 護	105	95	22	73	22	73	22	73
歯 科 衛 生	80	42	1	41	1	41	-	-
歯 科 技 工	35	4	3	1	3	1	-	-
柔 道 整 復	30	22	16	6	16	6	-	-
理 学 ・ 作 業 療 法	70	54	34	20	34	20	-	-
衛 生 関 係 計	415	156	37	119	33	117	-	-
栄 養	-	-	-	-	-	-	-	-
調 理	-	-	-	-	-	-	-	-
理 容	125	14	10	4	10	4	-	-
美 容	250	120	27	93	23	91	-	-
そ の 他	40	22	-	22	-	22	-	-
教 育 ・ 社 会 福 祉 関 係 計	85	62	13	49	13	49	-	-
保 育 士 養 成	75	50	9	41	9	41	-	-
教 員 養 成	10	12	4	8	4	8	-	-
商 業 実 務 関 係 計	240	113	43	70	43	70	-	-
商 業	15	1	1	-	1	-	-	-
経 理 ・ 簿 記	35	20	6	14	6	14	-	-
タ イ プ ス ト	-	-	-	-	-	-	-	-
秘 書	-	-	-	-	-	-	-	-
経 営	10	1	-	1	-	1	-	-
旅 行	-	-	-	-	-	-	-	-
情 報	50	31	23	8	23	8	-	-
ビ ジ ネ ス	90	30	-	30	-	30	-	-
そ の 他	40	30	13	17	13	17	-	-
服 飾 ・ 家 政 関 係 計	110	12	1	11	1	11	-	-
家 政	-	-	-	-	-	-	-	-
和 洋 裁	110	12	1	11	1	11	-	-
フ ャ ッ シ ョ ン ビ ジ ネ ス	-	-	-	-	-	-	-	-
文 化 ・ 教 養 関 係 計	90	41	20	21	20	21	-	-
法 律 行 政	90	41	20	21	20	21	-	-
そ の 他	-	-	-	-	-	-	-	-

(単位：人)

者 数									
課 程		専 門 課 程				一 般 課 程			
計のうち昼間		計		計のうち昼間		計		計のうち昼間	
男	女	男	女	男	女	男	女	男	女
24	75	278	615	266	526	-	-	-	-
22	73	267	520	252	443	4	2	-	-
-	-	39	5	39	5	-	-	-	-
-	-	8	-	8	-	-	-	-	-
-	-	31	5	31	5	-	-	-	-
-	-	34	8	34	8	-	-	-	-
-	-	34	8	34	8	-	-	-	-
22	73	84	239	69	162	-	-	-	-
-	-	30	171	15	94	-	-	-	-
22	73	-	-	-	-	-	-	-	-
-	-	1	41	1	41	-	-	-	-
-	-	3	1	3	1	-	-	-	-
-	-	16	6	16	6	-	-	-	-
-	-	34	20	34	20	-	-	-	-
-	-	33	117	33	117	4	2	-	-
-	-	-	-	-	-	-	-	-	-
-	-	-	-	-	-	-	-	-	-
-	-	10	4	10	4	-	-	-	-
-	-	23	91	23	91	4	2	-	-
-	-	-	22	-	22	-	-	-	-
-	-	13	49	13	49	-	-	-	-
-	-	9	41	9	41	-	-	-	-
-	-	4	8	4	8	-	-	-	-
-	-	43	70	43	70	-	-	-	-
-	-	1	-	1	-	-	-	-	-
-	-	6	14	6	14	-	-	-	-
-	-	-	-	-	-	-	-	-	-
-	-	-	-	-	-	-	-	-	-
-	-	-	1	-	1	-	-	-	-
-	-	-	-	-	-	-	-	-	-
-	-	23	8	23	8	-	-	-	-
-	-	-	30	-	30	-	-	-	-
-	-	13	17	13	17	-	-	-	-
-	-	1	11	1	11	-	-	-	-
-	-	-	-	-	-	-	-	-	-
-	-	1	11	1	11	-	-	-	-
-	-	-	-	-	-	-	-	-	-
-	-	20	21	20	21	-	-	-	-
-	-	20	21	20	21	-	-	-	-
-	-	-	-	-	-	-	-	-	-

専修学校

④ 学科別課程別卒業生数

区 分	卒業								
	計			高等課程					
				計		計のうち昼間		関係分野への就職	
	計	男	女	男	女	男	女	男	女
4 年 度	826	229	597	13	82	13	82	11	74
5 年 度	865	269	596	11	75	11	75	11	64
工 業 関 係 計	74	49	25	-	-	-	-	-	-
土 木 ・ 建 築	18	15	3	-	-	-	-	-	-
情 報 処 理	56	34	22	-	-	-	-	-	-
農 業 関 係 計	34	27	7	-	-	-	-	-	-
農 業	34	27	7	-	-	-	-	-	-
医 療 関 係 計	394	86	308	11	75	11	75	11	64
看 護	196	36	160	-	-	-	-	-	-
准 看 護	86	11	75	11	75	11	75	11	64
歯 科 衛 生	40	-	40	-	-	-	-	-	-
歯 科 技 工	10	4	6	-	-	-	-	-	-
柔 道 整 復	17	11	6	-	-	-	-	-	-
理 学 ・ 作 業 療 法	45	24	21	-	-	-	-	-	-
衛 生 関 係 計	139	30	109	-	-	-	-	-	-
栄 養	-	-	-	-	-	-	-	-	-
調 理	-	-	-	-	-	-	-	-	-
理 容	16	7	9	-	-	-	-	-	-
美 容	106	23	83	-	-	-	-	-	-
そ の 他	17	-	17	-	-	-	-	-	-
教 育 ・ 社 会 福 祉 関 係 計	78	19	59	-	-	-	-	-	-
保 育 士 養 成	74	18	56	-	-	-	-	-	-
教 員 養 成	4	1	3	-	-	-	-	-	-
商 業 実 務 関 係 計	100	30	70	-	-	-	-	-	-
商 業	1	1	-	-	-	-	-	-	-
経 理 ・ 簿 記	19	6	13	-	-	-	-	-	-
タ イ プ ス ト	-	-	-	-	-	-	-	-	-
秘 書	-	-	-	-	-	-	-	-	-
経 営	1	-	1	-	-	-	-	-	-
旅 行	-	-	-	-	-	-	-	-	-
情 報	29	19	10	-	-	-	-	-	-
ビ ジ ネ ス	34	-	34	-	-	-	-	-	-
そ の 他	16	4	12	-	-	-	-	-	-
服 飾 ・ 家 政 関 係 計	9	3	6	-	-	-	-	-	-
家 政	-	-	-	-	-	-	-	-	-
和 洋 裁	9	3	6	-	-	-	-	-	-
フ ァ ッ シ ョ ン ビ ジ ネ ス	-	-	-	-	-	-	-	-	-
文 化 ・ 教 養 関 係 計	37	25	12	-	-	-	-	-	-
法 律 行 政	37	25	12	-	-	-	-	-	-
そ の 他	-	-	-	-	-	-	-	-	-

専修学校
(単位：人)

者						数					
専 門 課 程						一 般 課 程					
計		計のうち昼間		関係分野への就職		計		計のうち昼間		関係分野への就職	
男	女	男	女	男	女	男	女	男	女	男	女
216	515	207	425	194	485	-	-	-	-	-	-
256	515	241	443	209	462	2	6	-	-	2	6
49	25	49	25	34	14	-	-	-	-	-	-
15	3	15	3	12	3	-	-	-	-	-	-
34	22	34	22	22	11	-	-	-	-	-	-
27	7	27	7	26	7	-	-	-	-	-	-
27	7	27	7	26	7	-	-	-	-	-	-
75	233	60	161	71	220	-	-	-	-	-	-
36	160	21	88	36	153	-	-	-	-	-	-
-	-	-	-	-	-	-	-	-	-	-	-
-	40	-	40	-	40	-	-	-	-	-	-
4	6	4	6	4	5	-	-	-	-	-	-
11	6	11	6	9	3	-	-	-	-	-	-
24	21	24	21	22	19	-	-	-	-	-	-
28	103	28	103	21	95	2	6	-	-	2	6
-	-	-	-	-	-	-	-	-	-	-	-
-	-	-	-	-	-	-	-	-	-	-	-
6	8	6	8	3	8	1	1	-	-	1	1
22	78	22	78	18	70	1	5	-	-	1	5
-	17	-	17	-	17	-	-	-	-	-	-
19	59	19	59	12	49	-	-	-	-	-	-
18	56	18	56	11	46	-	-	-	-	-	-
1	3	1	3	1	3	-	-	-	-	-	-
30	70	30	70	24	60	-	-	-	-	-	-
1	-	1	-	-	-	-	-	-	-	-	-
6	13	6	13	3	12	-	-	-	-	-	-
-	-	-	-	-	-	-	-	-	-	-	-
-	-	-	-	-	-	-	-	-	-	-	-
-	1	-	1	-	-	-	-	-	-	-	-
-	-	-	-	-	-	-	-	-	-	-	-
19	10	19	10	17	7	-	-	-	-	-	-
-	34	-	34	-	31	-	-	-	-	-	-
4	12	4	12	4	10	-	-	-	-	-	-
3	6	3	6	2	5	-	-	-	-	-	-
-	-	-	-	-	-	-	-	-	-	-	-
3	6	3	6	2	5	-	-	-	-	-	-
-	-	-	-	-	-	-	-	-	-	-	-
25	12	25	12	19	12	-	-	-	-	-	-
25	12	25	12	19	12	-	-	-	-	-	-
-	-	-	-	-	-	-	-	-	-	-	-

(8) 各種学校

① 設置者別学校数、教員数、職員数

(単位：校、人)

区 分		学 校 数	教 員 数 (本務者)	職 員 数 (本務者)
4 年 度		10	19	5
5 年 度		10	24	5
国 立		-	-	-
公 立		-	-	-
私 立	計	10	24	5
	学 校 法 人	1	2	-
	準 学 校 法 人	-	-	-
	財 団 法 人	2	11	2
	社 団 法 人	2	9	3
	そ の 他 の 法 人	-	-	-
	個 人	5	2	-

各種学校

② 課程別生徒数、入学者数、卒業者数

区 分	生					徒			
	計			修業年限1年未満の課程		修業年限1年以上の課程		総数のうち 昼間課程	
	計	男	女	男	女	男	女	男	女
4 年 度	157	33	124	-	-	33	124	32	122
5 年 度	137	35	102	4	13	31	89	34	101
工 業 関 係 計	-	-	-	-	-	-	-	-	-
農 業 関 係 計	-	-	-	-	-	-	-	-	-
医 療 関 係 計	127	29	98	4	13	25	85	29	98
看 護	-	-	-	-	-	-	-	-	-
准 看 護	127	29	98	4	13	25	85	29	98
衛 生 関 係 計	-	-	-	-	-	-	-	-	-
教 育 ・ 社 会 福 祉 関 係 計	-	-	-	-	-	-	-	-	-
商 業 実 務 関 係 計	5	3	2	-	-	3	2	2	1
経 理 ・ 簿 記	5	3	2	-	-	3	2	2	1
タ イ ピ ス ト	-	-	-	-	-	-	-	-	-
家 政 関 係 計	-	-	-	-	-	-	-	-	-
和 洋 裁	-	-	-	-	-	-	-	-	-
文 化 ・ 教 養 関 係 計	-	-	-	-	-	-	-	-	-
そ の 他 計	5	3	2	-	-	3	2	3	2
予 備 校	5	3	2	-	-	3	2	3	2
自 動 車 操 縦	-	-	-	-	-	-	-	-	-

各種学校

(単位：人)

数		入 学 者 数					卒 業 者 数 (前 年 度 間)		
総数のうち高校 卒業以上を入学 資格とする課程		計			計のうち高校 卒業以上を入学 資格とする課程				
男	女	計	男	女	男	女	計	男	女
-	-	103	24	79	2	16	78	18	60
9	26	79	23	56	7	15	78	15	63
-	-	-	-	-	-	-	-	-	-
-	-	-	-	-	-	-	-	-	-
6	24	69	17	52	4	13	69	10	59
-	-	-	-	-	-	-	-	-	-
6	24	69	17	52	4	13	69	10	59
-	-	-	-	-	-	-	-	-	-
-	-	-	-	-	-	-	-	-	-
-	-	5	3	2	-	-	9	5	4
-	-	5	3	2	-	-	9	5	4
-	-	-	-	-	-	-	-	-	-
-	-	-	-	-	-	-	-	-	-
-	-	-	-	-	-	-	-	-	-
-	-	-	-	-	-	-	-	-	-
3	2	5	3	2	3	2	-	-	-
3	2	5	3	2	3	2	-	-	-
-	-	-	-	-	-	-	-	-	-

2 卒業後の状況調査

(1) 中学校

① 状況別卒業生数

(単位：人)

区 分		4年3月	5 年 3 月			
			計	男	女	
計		10,184	9,915	5,106	4,809	
A 高等学校等進学者	高等学校本科	全 日 制	9,363	9,054	4,630	4,424
		定 時 制	264	257	123	134
		通 信 制	203	232	98	134
	中等教育学校 後期課程本科	全 日 制	-	-	-	-
		定 時 制	-	-	-	-
	高 等 学 校 別 科		2	-	-	-
	高 等 専 門 学 校		164	154	117	37
	特別支援学校高等部		110	124	86	38
	計		10,106	9,821	5,054	4,767
B 専修学校(高等課程)進学者		5	3	-	3	
C 専修学校 (一般課程)等入学者	専修学校(一般課程)		-	1	-	1
	各 種 学 校		-	-	-	-
	計		-	1	-	1
D 公共職業能力開発施設等入学者		4	4	4	-	
E 就 職 者 等	自 営 業 主 等 a		5	3	3	-
	常用労働者	無期雇用労働者 b	2	3	3	-
		有期雇用労働者	-	1	1	-
	臨 時 労 働 者		1	-	-	-
上 記 以 外 の 者		61	79	41	38	
不 詳 ・ 死 亡 の 者		-	-	-	-	
Aのうち他県への進学者(再掲)		269	296	153	143	
A、B、C、Dのうち就職している者 (再掲) c	Aのうち		5	6	6	-
	Bのうち		-	-	-	-
	Cのうち		-	-	-	-
	Dのうち		-	-	-	-
上記E有期雇用労働者のうち雇用契約期間が一年以上、かつフルタイム勤務相当の者(再掲) d		-	1	1	-	
就 職 者 (再掲) (a, b, c, d)		12	13	13	-	
高 等 学 校 等 へ の 入 学 志 願 者	計		9,951	9,615	4,968	4,647
	高等学校本科	全 日 制	9,401	9,067	4,640	4,427
		定 時 制	271	269	124	145
	中等教育学校 後期課程本科	全 日 制	3	-	-	-
		定 時 制	2	-	-	-
	高 等 専 門 学 校		164	155	118	37
特別支援学校高等部		110	124	86	38	

中 学 校
卒業後の状況

② 市町村別状況別卒業生数

区 分	計			A 高等学校等進学者			B 専修学校 (高等課程) 進 学 者			C 専修学校 (一般課程)等 入 学 者		
	計	男	女	計	男	女	計	男	女	計	男	女
4 年 3 月	10,184	5,106	5,078	10,106	5,060	5,046	5	3	2	-	-	-
5 年 3 月	9,915	5,106	4,809	9,821	5,054	4,767	3	-	3	1	-	1
市 計	7,920	4,087	3,833	7,854	4,049	3,805	2	-	2	1	-	1
青 森 市	2,372 (104)	1,253 (70)	1,119 (34)	2,351 (104)	1,242 (70)	1,109 (34)	1	-	1	-	-	-
弘 前 市	1,311 (189)	678 (97)	633 (92)	1,299 (188)	671 (97)	628 (91)	-	-	-	-	-	-
八 戸 市	1,899 (60)	969 (21)	930 (39)	1,883 (59)	960 (21)	923 (38)	1	-	1	1	-	1
黒 石 市	216	103	113	216	103	113	-	-	-	-	-	-
五 所 川 原 市	349	187	162	347	186	161	-	-	-	-	-	-
十 和 田 市	508	278	230	504	276	228	-	-	-	-	-	-
三 沢 市	377	184	193	373	180	193	-	-	-	-	-	-
む つ 市	415	206	209	413	205	208	-	-	-	-	-	-
つ が る 市	252	125	127	250	124	126	-	-	-	-	-	-
平 川 市	221	104	117	218	102	116	-	-	-	-	-	-
郡 計	1,995	1,019	976	1,967	1,005	962	1	-	1	-	-	-
東 津 軽 郡	137	77	60	135	75	60	-	-	-	-	-	-
平 内 町	76	41	35	75	40	35	-	-	-	-	-	-
今 別 町	10	5	5	10	5	5	-	-	-	-	-	-
蓬 田 村	21	14	7	21	14	7	-	-	-	-	-	-
外 ケ 浜 町	30	17	13	29	16	13	-	-	-	-	-	-
西 津 軽 郡	103	44	59	101	42	59	-	-	-	-	-	-
鯨 ケ 沢 町	60	27	33	59	26	33	-	-	-	-	-	-
深 浦 町	43	17	26	42	16	26	-	-	-	-	-	-
中 津 軽 郡	-	-	-	-	-	-	-	-	-	-	-	-
西 目 屋 村	-	-	-	-	-	-	-	-	-	-	-	-
南 津 軽 郡	212	116	96	209	114	95	-	-	-	-	-	-
藤 崎 町	104	65	39	101	63	38	-	-	-	-	-	-
大 鰐 町	51	21	30	51	21	30	-	-	-	-	-	-
田 舎 館 村	57	30	27	57	30	27	-	-	-	-	-	-
北 津 軽 郡	236	113	123	235	113	122	-	-	-	-	-	-
板 柳 町	79	37	42	78	37	41	-	-	-	-	-	-
鶴 田 町	94	49	45	94	49	45	-	-	-	-	-	-
中 泊 町	63	27	36	63	27	36	-	-	-	-	-	-
上 北 郡	775	395	380	760	391	369	1	-	1	-	-	-
野 辺 地 町	88	43	45	87	43	44	-	-	-	-	-	-
七 戸 町	116	65	51	115	65	50	-	-	-	-	-	-
六 戸 町	89	41	48	86	41	45	-	-	-	-	-	-
横 浜 町	25	11	14	25	11	14	-	-	-	-	-	-
東 北 町	121	66	55	120	66	54	1	-	1	-	-	-
六 ケ 所 村	83	40	43	80	38	42	-	-	-	-	-	-
お いら せ 町	253	129	124	247	127	120	-	-	-	-	-	-
下 北 郡	109	60	49	108	60	48	-	-	-	-	-	-
大 間 町	52	32	20	52	32	20	-	-	-	-	-	-
東 通 村	37	22	15	37	22	15	-	-	-	-	-	-
風 間 浦 村	9	3	6	9	3	6	-	-	-	-	-	-
佐 井 村	11	3	8	10	3	7	-	-	-	-	-	-
三 戸 郡	423	214	209	419	210	209	-	-	-	-	-	-
三 戸 町	71	31	40	69	29	40	-	-	-	-	-	-
五 戸 町	103	66	37	103	66	37	-	-	-	-	-	-
田 子 町	30	18	12	29	17	12	-	-	-	-	-	-
南 部 町	116	46	70	115	45	70	-	-	-	-	-	-
階 上 町	94	50	44	94	50	44	-	-	-	-	-	-
新 郷 村	9	3	6	9	3	6	-	-	-	-	-	-

注：（ ）内は青森市と八戸市から私立分を、弘前市から国立及び私立分を抜き出した数値

中 学 校
卒業後の状況

② 市町村別状況別卒業生数（つづき）

区 分	前項Aのうち 他県進学者 (再掲)	前記A、B、C、Dのうち就職している者 c (再掲)				前項E有期雇用労働者 のうち雇用契約期間が 一年以上、かつフルタ イム勤務相当の者(再 掲) d	計のうち 特別支援 学級卒業生 (再掲)	計のうち 高等学校等 入学志願者 (再掲)
		Aのうち	Bのうち	Cのうち	Dのうち			
4 年 3 月	269	5	-	-	-	-	242	9,951
5 年 3 月	296	6	-	-	-	1	278	9,615
市 計	233	6	-	-	-	1	212	7,685
青 森 市	55 (-)	2 (-)	- (-)	- (-)	- (-)	1 (-)	52 (-)	2,299 (104)
弘 前 市	31 (9)	1 (-)	- (-)	- (-)	- (-)	- (-)	38 (-)	1,270 (188)
八 戸 市	99 (-)	3 (-)	- (-)	- (-)	- (-)	- (-)	50 (-)	1,831 (59)
黒 石 市	2	-	-	-	-	-	3	215
五 所 川 原 市	2	-	-	-	-	-	9	340
十 和 田 市	10	-	-	-	-	-	21	498
三 沢 市	10	-	-	-	-	-	16	367
む つ 市	12	-	-	-	-	-	12	405
つ が る 市	8	-	-	-	-	-	6	242
平 川 市	4	-	-	-	-	-	5	218
郡 計	63	-	-	-	-	-	66	1,930
東 津 軽 郡	-	-	-	-	-	-	6	134
平 内 町	-	-	-	-	-	-	3	75
今 別 町	-	-	-	-	-	-	1	10
蓬 田 村	-	-	-	-	-	-	1	21
外 ヶ 浜 町	-	-	-	-	-	-	1	28
西 津 軽 郡	10	-	-	-	-	-	3	100
鯨 ヶ 沢 町	1	-	-	-	-	-	1	60
深 浦 町	9	-	-	-	-	-	2	40
中 津 軽 郡	-	-	-	-	-	-	-	-
西 目 屋 村	-	-	-	-	-	-	-	-
南 津 軽 郡	4	-	-	-	-	-	3	209
藤 崎 町	-	-	-	-	-	-	1	102
大 鰐 町	3	-	-	-	-	-	2	50
田 舎 館 村	1	-	-	-	-	-	-	57
北 津 軽 郡	2	-	-	-	-	-	7	228
板 柳 町	-	-	-	-	-	-	2	72
鶴 田 町	-	-	-	-	-	-	5	93
中 泊 町	2	-	-	-	-	-	-	63
上 北 郡	25	-	-	-	-	-	27	744
野 辺 地 町	2	-	-	-	-	-	1	83
七 戸 町	2	-	-	-	-	-	5	115
六 戸 町	2	-	-	-	-	-	6	85
横 浜 町	-	-	-	-	-	-	1	25
東 北 町	8	-	-	-	-	-	2	119
六 ヶ 所 村	2	-	-	-	-	-	6	78
お いら せ 町	9	-	-	-	-	-	6	239
下 北 郡	2	-	-	-	-	-	2	107
大 間 町	-	-	-	-	-	-	-	52
東 通 村	1	-	-	-	-	-	1	36
風 間 浦 村	1	-	-	-	-	-	-	9
佐 井 村	-	-	-	-	-	-	1	10
三 戸 郡	20	-	-	-	-	-	18	408
三 戸 町	6	-	-	-	-	-	2	64
五 戸 町	5	-	-	-	-	-	1	100
田 子 町	1	-	-	-	-	-	3	28
南 部 町	4	-	-	-	-	-	4	114
階 上 町	4	-	-	-	-	-	8	93
新 郷 村	-	-	-	-	-	-	-	9

注：（ ）内は青森市と八戸市から私立分を、弘前市から国立及び私立分を抜き出した数値

(単位：人、%)

就 職 者 (再掲) (a, b, c, d)			高等学校等進学率 (%)			卒業者に占める就職者の割合 (%)		
計	男	女	計	男	女	計	男	女
12	10	2	99.2	99.1	99.4	0.1	0.2	0.0
13	13	-	99.1	99.0	99.1	0.1	0.3	-
10	10	-	99.2	99.1	99.3	0.1	0.2	-
5	5	-	99.1	99.1	99.1	0.2	0.4	-
(-)	(-)	(-)	(100.0)	(100.0)	(100.0)	(-)	(-)	(-)
1	1	-	99.1	99.0	99.2	0.1	0.1	-
(-)	(-)	(-)	(99.5)	(100.0)	(98.9)	(-)	(-)	(-)
4	4	-	99.2	99.1	99.2	0.2	0.4	-
(-)	(-)	(-)	(98.3)	(100.0)	(97.4)	(-)	(-)	(-)
-	-	-	100.0	100.0	100.0	-	-	-
-	-	-	99.4	99.5	99.4	-	-	-
-	-	-	99.2	99.3	99.1	-	-	-
-	-	-	98.9	97.8	100.0	-	-	-
-	-	-	99.5	99.5	99.5	-	-	-
-	-	-	99.2	99.2	99.2	-	-	-
-	-	-	98.6	98.1	99.1	-	-	-
3	3	-	98.6	98.6	98.6	0.2	0.3	-
-	-	-	98.5	97.4	100.0	-	-	-
-	-	-	98.7	97.6	100.0	-	-	-
-	-	-	100.0	100.0	100.0	-	-	-
-	-	-	100.0	100.0	100.0	-	-	-
-	-	-	96.7	94.1	100.0	-	-	-
1	1	-	98.1	95.5	100.0	1.0	2.3	-
1	1	-	98.3	96.3	100.0	1.7	3.7	-
-	-	-	97.7	94.1	100.0	-	-	-
-	-	-	-	-	-	-	-	-
-	-	-	-	-	-	-	-	-
-	-	-	98.6	98.3	99.0	-	-	-
-	-	-	97.1	96.9	97.4	-	-	-
-	-	-	100.0	100.0	100.0	-	-	-
-	-	-	100.0	100.0	100.0	-	-	-
-	-	-	99.6	100.0	99.2	-	-	-
-	-	-	98.7	100.0	97.6	-	-	-
-	-	-	100.0	100.0	100.0	-	-	-
-	-	-	100.0	100.0	100.0	-	-	-
-	-	-	98.1	99.0	97.1	-	-	-
-	-	-	98.9	100.0	97.8	-	-	-
-	-	-	99.1	100.0	98.0	-	-	-
-	-	-	96.6	100.0	93.8	-	-	-
-	-	-	100.0	100.0	100.0	-	-	-
-	-	-	99.2	100.0	98.2	-	-	-
-	-	-	96.4	95.0	97.7	-	-	-
-	-	-	97.6	98.4	96.8	-	-	-
-	-	-	99.1	100.0	98.0	-	-	-
-	-	-	100.0	100.0	100.0	-	-	-
-	-	-	100.0	100.0	100.0	-	-	-
-	-	-	100.0	100.0	100.0	-	-	-
-	-	-	90.9	100.0	87.5	-	-	-
2	2	-	99.1	98.1	100.0	0.5	0.9	-
1	1	-	97.2	93.5	100.0	1.4	3.2	-
-	-	-	100.0	100.0	100.0	-	-	-
-	-	-	96.7	94.4	100.0	-	-	-
1	1	-	99.1	97.8	100.0	0.9	2.2	-
-	-	-	100.0	100.0	100.0	-	-	-
-	-	-	100.0	100.0	100.0	-	-	-

中 学 校
卒業後の状況

③ 県内・県外別産業別就職状況（就職進学者、就職入学者を含む）

区 分	合 計					第 1 次 産 業					第 2 次 産 業				
	計	地 域 別		男 女 別		計	地 域 別		男 女 別		計	地 域 別		男 女 別	
		県内	県外	男	女		県内	県外	男	女		県内	県外	男	女
4 年 3 月	12	7	5	10	2	3	3	-	3	-	1	1	-	1	-
5 年 3 月	13	6	7	13	-	3	2	1	3	-	3	2	1	3	-
市 計	10	3	7	10	-	2	1	1	2	-	2	1	1	2	-
青 森 市	5 (-)	2 (-)	3 (-)	5 (-)	- (-)	2 (-)	1 (-)	1 (-)	2 (-)	- (-)	- (-)	- (-)	- (-)	- (-)	- (-)
弘 前 市	1 (-)	- (-)	1 (-)	1 (-)	- (-)	- (-)	- (-)	- (-)	- (-)	- (-)	1 (-)	- (-)	1 (-)	1 (-)	- (-)
八 戸 市	4 (-)	1 (-)	3 (-)	4 (-)	- (-)	- (-)	- (-)	- (-)	- (-)	- (-)	1 (-)	1 (-)	- (-)	1 (-)	- (-)
黒 石 市	-	-	-	-	-	-	-	-	-	-	-	-	-	-	-
五 所 川 原 市	-	-	-	-	-	-	-	-	-	-	-	-	-	-	-
十 和 田 市	-	-	-	-	-	-	-	-	-	-	-	-	-	-	-
三 沢 市	-	-	-	-	-	-	-	-	-	-	-	-	-	-	-
む つ 市	-	-	-	-	-	-	-	-	-	-	-	-	-	-	-
つ が る 市	-	-	-	-	-	-	-	-	-	-	-	-	-	-	-
平 川 市	-	-	-	-	-	-	-	-	-	-	-	-	-	-	-
郡 計	3	3	-	3	-	1	1	-	1	-	1	1	-	1	-
東 津 軽 郡	-	-	-	-	-	-	-	-	-	-	-	-	-	-	-
平 内 町	-	-	-	-	-	-	-	-	-	-	-	-	-	-	-
今 別 町	-	-	-	-	-	-	-	-	-	-	-	-	-	-	-
蓬 田 村	-	-	-	-	-	-	-	-	-	-	-	-	-	-	-
外 ケ 浜 町	-	-	-	-	-	-	-	-	-	-	-	-	-	-	-
西 津 軽 郡	1	1	-	1	-	1	1	-	1	-	-	-	-	-	-
鯨 ケ 沢 町	1	1	-	1	-	1	1	-	1	-	-	-	-	-	-
深 浦 町	-	-	-	-	-	-	-	-	-	-	-	-	-	-	-
中 津 軽 郡	-	-	-	-	-	-	-	-	-	-	-	-	-	-	-
西 目 屋 村	-	-	-	-	-	-	-	-	-	-	-	-	-	-	-
南 津 軽 郡	-	-	-	-	-	-	-	-	-	-	-	-	-	-	-
藤 崎 町	-	-	-	-	-	-	-	-	-	-	-	-	-	-	-
大 鰐 町	-	-	-	-	-	-	-	-	-	-	-	-	-	-	-
田 舎 館 村	-	-	-	-	-	-	-	-	-	-	-	-	-	-	-
北 津 軽 郡	-	-	-	-	-	-	-	-	-	-	-	-	-	-	-
板 柳 町	-	-	-	-	-	-	-	-	-	-	-	-	-	-	-
鶴 田 町	-	-	-	-	-	-	-	-	-	-	-	-	-	-	-
中 泊 町	-	-	-	-	-	-	-	-	-	-	-	-	-	-	-
上 北 郡	-	-	-	-	-	-	-	-	-	-	-	-	-	-	-
野 辺 地 町	-	-	-	-	-	-	-	-	-	-	-	-	-	-	-
七 戸 町	-	-	-	-	-	-	-	-	-	-	-	-	-	-	-
六 戸 町	-	-	-	-	-	-	-	-	-	-	-	-	-	-	-
横 浜 町	-	-	-	-	-	-	-	-	-	-	-	-	-	-	-
東 北 町	-	-	-	-	-	-	-	-	-	-	-	-	-	-	-
六 ケ 所 村	-	-	-	-	-	-	-	-	-	-	-	-	-	-	-
お いら せ 町	-	-	-	-	-	-	-	-	-	-	-	-	-	-	-
下 北 郡	-	-	-	-	-	-	-	-	-	-	-	-	-	-	-
大 間 町	-	-	-	-	-	-	-	-	-	-	-	-	-	-	-
東 通 村	-	-	-	-	-	-	-	-	-	-	-	-	-	-	-
風 間 浦 村	-	-	-	-	-	-	-	-	-	-	-	-	-	-	-
佐 井 村	-	-	-	-	-	-	-	-	-	-	-	-	-	-	-
三 戸 郡	2	2	-	2	-	-	-	-	-	-	1	1	-	1	-
三 戸 町	1	1	-	1	-	-	-	-	-	-	1	1	-	1	-
五 戸 町	-	-	-	-	-	-	-	-	-	-	-	-	-	-	-
田 子 町	-	-	-	-	-	-	-	-	-	-	-	-	-	-	-
南 部 町	1	1	-	1	-	-	-	-	-	-	-	-	-	-	-
階 上 町	-	-	-	-	-	-	-	-	-	-	-	-	-	-	-
新 郷 村	-	-	-	-	-	-	-	-	-	-	-	-	-	-	-

注：（ ）内は青森市と八戸市から私立分を、弘前市から国立及び私立分を抜き出した数値

(単位：人、%)

計	第 3 次 産 業				左 記 以 外 の も の				男 女 別 ・ 地 域 別				就職者のうち 県外に就職 した割合 (%)	
	地 域 別		男 女 別		計	地 域 別		男 女 別		男		女		
	県内	県外	男	女		県内	県外	男	女	県内	県外	県内		県外
4	3	1	2	2	4	-	4	4	-	5	5	2	-	41.7
6	2	4	6	-	1	-	1	1	-	6	7	-	-	53.8
5	1	4	5	-	1	-	1	1	-	3	7	-	-	70.0
3	1	2	3	-	-	-	-	-	-	2	3	-	-	60.0
(-)	(-)	(-)	(-)	(-)	(-)	(-)	(-)	(-)	(-)	(-)	(-)	(-)	(-)	(-)
-	-	-	-	-	-	-	-	-	-	-	1	-	-	100.0
(-)	(-)	(-)	(-)	(-)	(-)	(-)	(-)	(-)	(-)	(-)	(-)	(-)	(-)	(-)
2	-	2	2	-	1	-	1	1	-	1	3	-	-	75.0
(-)	(-)	(-)	(-)	(-)	(-)	(-)	(-)	(-)	(-)	(-)	(-)	(-)	(-)	(-)
-	-	-	-	-	-	-	-	-	-	-	-	-	-	-
-	-	-	-	-	-	-	-	-	-	-	-	-	-	-
-	-	-	-	-	-	-	-	-	-	-	-	-	-	-
-	-	-	-	-	-	-	-	-	-	-	-	-	-	-
-	-	-	-	-	-	-	-	-	-	-	-	-	-	-
-	-	-	-	-	-	-	-	-	-	-	-	-	-	-
1	1	-	1	-	-	-	-	-	-	3	-	-	-	-
-	-	-	-	-	-	-	-	-	-	-	-	-	-	-
-	-	-	-	-	-	-	-	-	-	-	-	-	-	-
-	-	-	-	-	-	-	-	-	-	-	-	-	-	-
-	-	-	-	-	-	-	-	-	-	-	-	-	-	-
-	-	-	-	-	-	-	-	-	-	-	-	-	-	-
-	-	-	-	-	-	-	-	-	-	-	-	-	-	-
-	-	-	-	-	-	-	-	-	-	-	-	-	-	-
-	-	-	-	-	-	-	-	-	-	1	-	-	-	-
-	-	-	-	-	-	-	-	-	-	1	-	-	-	-
-	-	-	-	-	-	-	-	-	-	-	-	-	-	-
-	-	-	-	-	-	-	-	-	-	-	-	-	-	-
-	-	-	-	-	-	-	-	-	-	-	-	-	-	-
-	-	-	-	-	-	-	-	-	-	-	-	-	-	-
-	-	-	-	-	-	-	-	-	-	-	-	-	-	-
-	-	-	-	-	-	-	-	-	-	-	-	-	-	-
-	-	-	-	-	-	-	-	-	-	-	-	-	-	-
-	-	-	-	-	-	-	-	-	-	-	-	-	-	-
-	-	-	-	-	-	-	-	-	-	-	-	-	-	-
-	-	-	-	-	-	-	-	-	-	-	-	-	-	-
-	-	-	-	-	-	-	-	-	-	-	-	-	-	-
-	-	-	-	-	-	-	-	-	-	-	-	-	-	-
-	-	-	-	-	-	-	-	-	-	-	-	-	-	-
-	-	-	-	-	-	-	-	-	-	-	-	-	-	-
1	1	-	1	-	-	-	-	-	-	2	-	-	-	-
-	-	-	-	-	-	-	-	-	-	1	-	-	-	-
-	-	-	-	-	-	-	-	-	-	-	-	-	-	-
-	-	-	-	-	-	-	-	-	-	-	-	-	-	-
1	1	-	1	-	-	-	-	-	-	1	-	-	-	-
-	-	-	-	-	-	-	-	-	-	-	-	-	-	-
-	-	-	-	-	-	-	-	-	-	-	-	-	-	-

高等学校
卒業後の状況

(2) 高等学校

① 学科別状況別卒業生数（全日制・定時制）

区 分	4年3月	5 年 3 月			普通（普通）		普通（学際領域）		普通（地域社会）		普通（その他）		
		計	男	女	男	女	男	女	男	女	男	女	
計	10,337	9,804	5,013	4,791	2,772	2,963	-	-	-	-	-	-	
A 大学等 進学者	大 学(学部)	4,737	4,596	2,430	2,166	1,837	1,774	-	-	-	-	-	-
	短 期 大 学(本科)	497	481	89	392	47	209	-	-	-	-	-	-
	大学・短期大学の別科	26	21	8	13	1	7	-	-	-	-	-	-
	高等学校専攻科	110	129	30	99	1	-	-	-	-	-	-	-
	特別支援学校高等部専攻科	-	-	-	-	-	-	-	-	-	-	-	-
	大学・短期大学の通信教育部	13	16	5	11	5	10	-	-	-	-	-	-
	計	5,383	5,243	2,562	2,681	1,891	2,000	-	-	-	-	-	-
B 専修学校（専門課程）進学者	1,676	1,509	552	957	267	478	-	-	-	-	-	-	
C 専修学校 （一般課程） 等入学者	専修学校（一般課程）	75	79	32	47	27	21	-	-	-	-	-	-
	各 種 学 校	118	72	35	37	26	26	-	-	-	-	-	-
	計	193	151	67	84	53	47	-	-	-	-	-	-
D 公共職業能力開発施設等入学者	184	197	178	19	55	8	-	-	-	-	-	-	
E 就職者等	自営業主等 a	28	38	28	10	13	3	-	-	-	-	-	-
	無期雇用労働者 b	2,469	2,277	1,414	863	331	304	-	-	-	-	-	-
	有期雇用労働者	20	9	4	5	4	5	-	-	-	-	-	-
	臨時労働者	4	8	1	7	1	6	-	-	-	-	-	-
上 記 以 外 の 者	380	372	207	165	157	112	-	-	-	-	-	-	
不 詳 ・ 死 亡 の 者	-	-	-	-	-	-	-	-	-	-	-	-	
上記A、B、C、D のうち就職 している者 （再掲）	自営業主等・無期雇用労働者	2	1	1	-	1	-	-	-	-	-	-	
	雇用契約期間が一年以上、 かつフルタイム勤務相当の者	1	-	-	-	-	-	-	-	-	-	-	
	計 c	3	1	1	-	1	-	-	-	-	-	-	
上記E有期雇用労働者のうち雇用契約期間が 一年以上、かつフルタイム勤務相当の者（再掲） d	5	6	3	3	3	3	-	-	-	-	-	-	
就職者（再掲） (a, b, c, d)	2,505	2,322	1,446	876	348	310	-	-	-	-	-	-	
入学志願者 （本年3月 卒業生）	大 学（学部）	148	133	94	39	92	37	-	-	-	-	-	
	短 期 大 学(本科)	4	-	-	-	-	-	-	-	-	-	-	
前年3月 卒業者のうち 入学志願者	大 学（学部）	142	122	85	37	83	35	-	-	-	-	-	
	短 期 大 学(本科)	3	-	-	-	-	-	-	-	-	-	-	
前々年3月以前 卒業者のうち 入学志願者	大 学（学部）	6	11	9	2	9	2	-	-	-	-	-	
	短 期 大 学(本科)	1	-	-	-	-	-	-	-	-	-	-	
大 学 等 進 学 率	52.1	53.5	51.1	56.0	68.2	67.5	-	-	-	-	-	-	
卒業者に占める就職者の割合	24.2	23.7	28.8	18.3	12.6	10.5	-	-	-	-	-	-	

高等学校
卒業後の状況

(単位：人、%)

農 業		工 業		商 業		水 産		家 庭		看 護		情 報		福 祉		そ の 他		総 合 学 科	
男	女	男	女	男	女	男	女	男	女	男	女	男	女	男	女	男	女	男	女
320	189	1,100	188	259	470	60	35	51	279	2	100	5	6	5	17	134	147	305	397
52	24	215	16	116	98	3	1	8	46	-	1	2	2	1	1	78	96	118	107
9	15	7	4	9	38	-	1	5	66	-	-	-	2	-	-	4	7	8	50
5	1	2	1	-	1	-	-	-	1	-	-	-	-	-	-	-	-	-	2
-	-	11	-	-	1	15	-	1	-	2	98	-	-	-	-	-	-	-	-
-	-	-	-	-	-	-	-	-	-	-	-	-	-	-	-	-	-	-	-
-	1	-	-	-	-	-	-	-	-	-	-	-	-	-	-	-	-	-	-
66	41	235	21	125	138	18	2	14	113	2	99	2	4	1	1	82	103	126	159
49	50	104	33	49	150	3	13	8	81	-	-	1	1	2	4	21	22	48	125
1	6	2	3	-	7	-	-	-	6	-	-	-	-	-	1	1	1	1	2
-	2	3	1	1	3	-	-	2	3	-	-	-	-	-	-	-	-	3	2
1	8	5	4	1	10	-	-	2	9	-	-	-	-	-	1	1	1	4	4
26	2	62	2	11	4	7	1	2	-	-	-	-	-	-	-	1	-	14	2
4	3	6	1	-	-	1	-	1	1	-	-	-	-	-	-	-	-	3	2
169	81	671	125	73	155	31	18	20	66	-	-	2	1	2	11	20	6	95	96
-	-	-	-	-	-	-	-	-	-	-	-	-	-	-	-	-	-	-	-
-	1	-	-	-	-	-	-	-	-	-	-	-	-	-	-	-	-	-	-
5	3	17	2	-	13	-	1	4	9	-	1	-	-	-	-	9	15	15	9
-	-	-	-	-	-	-	-	-	-	-	-	-	-	-	-	-	-	-	-
-	-	-	-	-	-	-	-	-	-	-	-	-	-	-	-	-	-	-	-
-	-	-	-	-	-	-	-	-	-	-	-	-	-	-	-	-	-	-	-
-	-	-	-	-	-	-	-	-	-	-	-	-	-	-	-	-	-	-	-
-	-	-	-	-	-	-	-	-	-	-	-	-	-	-	-	-	-	-	-
173	84	677	126	73	155	32	18	21	67	-	-	2	1	2	11	20	6	98	98
-	-	-	-	-	-	-	-	-	-	-	-	-	-	-	-	1	1	1	1
-	-	-	-	-	-	-	-	-	-	-	-	-	-	-	-	-	-	-	-
-	-	-	-	-	-	-	-	-	-	-	-	-	-	-	-	1	1	1	1
-	-	-	-	-	-	-	-	-	-	-	-	-	-	-	-	-	-	-	-
-	-	-	-	-	-	-	-	-	-	-	-	-	-	-	-	-	-	-	-
-	-	-	-	-	-	-	-	-	-	-	-	-	-	-	-	-	-	-	-
20.6	21.7	21.4	11.2	48.3	29.4	30.0	5.7	27.5	40.5	100.0	99.0	40.0	66.7	20.0	5.9	61.2	70.1	41.3	40.1
54.1	44.4	61.5	67.0	28.2	33.0	53.3	51.4	41.2	24.0	-	-	40.0	16.7	40.0	64.7	14.9	4.1	32.1	24.7

高等学校
卒業後の状況

② 市町村別状況別卒業生数

区 分	計			A 大学等進学者			B 専修学校(専門課程)進学者			C 専修学校(一般課程)等入学者		
	計	男	女	計	男	女	計	男	女	計	男	女
4 年 3 月	10,337	5,270	5,067	5,383	2,625	2,758	1,676	609	1,067	193	94	99
5 年 3 月	9,804	5,013	4,791	5,243	2,562	2,681	1,509	552	957	151	67	84
市 計	9,114	4,690	4,424	5,087	2,494	2,593	1,348	497	851	143	64	79
青 森 市	2,536	1,330	1,206	1,492	774	718	337	116	221	21	13	8
弘 前 市	1,832	914	918	1,116	520	596	212	70	142	56	20	36
八 戸 市	2,312	1,166	1,146	1,325	671	654	402	141	261	37	23	14
黒 石 市	192	53	139	96	12	84	39	16	23	-	-	-
五 所 川 原 市	611	349	262	279	136	143	77	34	43	15	4	11
十 和 田 市	546	335	211	247	133	114	84	47	37	5	1	4
三 沢 市	366	163	203	205	99	106	86	37	49	1	-	1
む つ 市	423	214	209	212	89	123	60	16	44	4	3	1
つ が る 市	157	79	78	86	45	41	28	9	19	1	-	1
平 川 市	139	87	52	29	15	14	23	11	12	3	-	3
郡 計	690	323	367	156	68	88	161	55	106	8	3	5
東 津 軽 郡	9	8	1	5	4	1	1	1	-	-	-	-
平 内 町	9	8	1	5	4	1	1	1	-	-	-	-
今 別 町	-	-	-	-	-	-	-	-	-	-	-	-
蓬 田 村	-	-	-	-	-	-	-	-	-	-	-	-
外 ケ 浜 町	-	-	-	-	-	-	-	-	-	-	-	-
西 津 軽 郡	24	9	15	5	1	4	4	-	4	-	-	-
鯨 ケ 沢 町	10	6	4	2	1	1	2	-	2	-	-	-
深 浦 町	14	3	11	3	-	3	2	-	2	-	-	-
中 津 軽 郡	-	-	-	-	-	-	-	-	-	-	-	-
西 目 屋 村	-	-	-	-	-	-	-	-	-	-	-	-
南 津 軽 郡	-	-	-	-	-	-	-	-	-	-	-	-
藤 崎 町	-	-	-	-	-	-	-	-	-	-	-	-
大 鰐 町	-	-	-	-	-	-	-	-	-	-	-	-
田 舎 館 村	-	-	-	-	-	-	-	-	-	-	-	-
北 津 軽 郡	116	50	66	30	11	19	24	6	18	2	-	2
板 柳 町	17	11	6	2	1	1	1	1	-	-	-	-
鶴 田 町	99	39	60	28	10	18	23	5	18	2	-	2
中 泊 町	-	-	-	-	-	-	-	-	-	-	-	-
上 北 郡	411	186	225	100	46	54	97	33	64	6	3	3
野 辺 地 町	126	84	42	35	26	9	16	8	8	4	2	2
七 戸 町	97	30	67	31	10	21	24	4	20	-	-	-
六 戸 町	41	21	20	3	-	3	19	10	9	-	-	-
横 浜 町	-	-	-	-	-	-	-	-	-	-	-	-
東 北 町	-	-	-	-	-	-	-	-	-	-	-	-
六 ケ 所 村	34	9	25	10	2	8	8	1	7	-	-	-
お い ら せ 町	113	42	71	21	8	13	30	10	20	2	1	1
下 北 郡	36	20	16	10	4	6	12	6	6	-	-	-
大 間 町	36	20	16	10	4	6	12	6	6	-	-	-
東 通 村	-	-	-	-	-	-	-	-	-	-	-	-
風 間 浦 村	-	-	-	-	-	-	-	-	-	-	-	-
佐 井 村	-	-	-	-	-	-	-	-	-	-	-	-
三 戸 郡	94	50	44	6	2	4	23	9	14	-	-	-
三 戸 町	30	10	20	2	1	1	10	1	9	-	-	-
五 戸 町	-	-	-	-	-	-	-	-	-	-	-	-
田 子 町	-	-	-	-	-	-	-	-	-	-	-	-
南 部 町	64	40	24	4	1	3	13	8	5	-	-	-
階 上 町	-	-	-	-	-	-	-	-	-	-	-	-
新 郷 村	-	-	-	-	-	-	-	-	-	-	-	-

高等学校
卒業後の状況

(単位：人)

D 公共職業能力開発施設等入学者			E 就職者等									左記以外の者		
			計	男				女						
計	男	女		計	自営業主等 a	無期雇用 労働者 b	有期雇用 労働者	臨時労働者	自営業主等 a	無期雇用 労働者 b	有期雇用 労働者	臨時労働者	計	男
184	165	19	2,521	21	1,552	8	1	7	917	12	3	380	195	185
197	178	19	2,332	28	1,414	4	1	10	863	5	7	372	207	165
169	152	17	2,012	23	1,258	1	1	4	714	5	6	355	200	155
51	44	7	502	6	298	-	-	1	195	1	1	133	79	54
33	29	4	334	8	218	-	-	3	105	-	-	81	49	32
34	30	4	454	2	273	1	1	-	169	3	5	60	24	36
3	3	-	52	-	22	-	-	-	30	-	-	2	-	2
21	20	1	196	2	137	-	-	-	57	-	-	23	16	7
6	6	-	186	1	135	-	-	-	50	-	-	18	12	6
2	1	1	59	-	23	-	-	-	36	-	-	13	3	10
6	6	-	135	2	94	-	-	-	38	1	-	6	4	2
1	1	-	32	-	19	-	-	-	13	-	-	9	5	4
12	12	-	62	2	39	-	-	-	21	-	-	10	8	2
28	26	2	320	5	156	3	-	6	149	-	1	17	7	10
-	-	-	2	-	2	-	-	-	-	-	-	1	1	-
-	-	-	2	-	2	-	-	-	-	-	-	1	1	-
-	-	-	-	-	-	-	-	-	-	-	-	-	-	-
-	-	-	-	-	-	-	-	-	-	-	-	-	-	-
-	-	-	-	-	-	-	-	-	-	-	-	-	-	-
2	2	-	13	-	5	1	-	-	7	-	-	-	-	-
2	2	-	4	-	2	1	-	-	1	-	-	-	-	-
-	-	-	9	-	3	-	-	-	6	-	-	-	-	-
-	-	-	-	-	-	-	-	-	-	-	-	-	-	-
-	-	-	-	-	-	-	-	-	-	-	-	-	-	-
-	-	-	-	-	-	-	-	-	-	-	-	-	-	-
-	-	-	-	-	-	-	-	-	-	-	-	-	-	-
-	-	-	-	-	-	-	-	-	-	-	-	-	-	-
3	3	-	55	-	29	-	-	-	26	-	-	2	1	1
1	1	-	13	-	8	-	-	-	5	-	-	-	-	-
2	2	-	42	-	21	-	-	-	21	-	-	2	1	1
-	-	-	-	-	-	-	-	-	-	-	-	-	-	-
9	9	-	187	4	85	2	-	3	93	-	-	12	4	8
3	3	-	66	2	42	-	-	1	21	-	-	2	1	1
2	2	-	37	-	14	-	-	1	22	-	-	3	-	3
1	1	-	17	-	8	2	-	-	7	-	-	1	-	1
-	-	-	-	-	-	-	-	-	-	-	-	-	-	-
-	-	-	-	-	-	-	-	-	-	-	-	-	-	-
1	1	-	15	-	5	-	-	-	10	-	-	-	-	-
2	2	-	52	2	16	-	-	1	33	-	-	6	3	3
1	1	-	13	-	9	-	-	-	4	-	-	-	-	-
1	1	-	13	-	9	-	-	-	4	-	-	-	-	-
-	-	-	-	-	-	-	-	-	-	-	-	-	-	-
-	-	-	-	-	-	-	-	-	-	-	-	-	-	-
-	-	-	-	-	-	-	-	-	-	-	-	-	-	-
13	11	2	50	1	26	-	-	3	19	-	1	2	1	1
5	5	-	11	-	2	-	-	-	9	-	-	2	1	1
-	-	-	-	-	-	-	-	-	-	-	-	-	-	-
-	-	-	-	-	-	-	-	-	-	-	-	-	-	-
8	6	2	39	1	24	-	-	3	10	-	1	-	-	-
-	-	-	-	-	-	-	-	-	-	-	-	-	-	-
-	-	-	-	-	-	-	-	-	-	-	-	-	-	-

高等学校
卒業後の状況

② 市町村別状況別卒業生数（つづき）

区 分	不詳・死亡の者			前項A、B、C、Dのうち就職している者(再掲) c					前項E有期雇用労働者のうち雇用契約期間が一年以上、かつフルタイム勤務相当の者(再掲) d		
	計	男	女	計	男		女		計	男	女
					自営業主等 無期雇用労働者	雇用契約期間が一年 以上、かつフルタイム 勤務相当の者	自営業主等 無期雇用労働者	雇用契約期間が一年 以上、かつフルタイム 勤務相当の者			
4年3月	-	-	-	3	-	1	2	-	5	4	1
5年3月	-	-	-	1	1	-	-	-	6	3	3
市 計	-	-	-	1	1	-	-	-	4	1	3
青森市	-	-	-	1	1	-	-	-	-	-	-
弘前市	-	-	-	-	-	-	-	-	-	-	-
八戸市	-	-	-	-	-	-	-	-	4	1	3
黒石市	-	-	-	-	-	-	-	-	-	-	-
五所川原市	-	-	-	-	-	-	-	-	-	-	-
十和田市	-	-	-	-	-	-	-	-	-	-	-
三沢市	-	-	-	-	-	-	-	-	-	-	-
むつ市	-	-	-	-	-	-	-	-	-	-	-
つがる市	-	-	-	-	-	-	-	-	-	-	-
平川市	-	-	-	-	-	-	-	-	-	-	-
郡 計	-	-	-	-	-	-	-	-	2	2	-
東津軽郡	-	-	-	-	-	-	-	-	-	-	-
平内町	-	-	-	-	-	-	-	-	-	-	-
今別町	-	-	-	-	-	-	-	-	-	-	-
蓬田村	-	-	-	-	-	-	-	-	-	-	-
外ヶ浜町	-	-	-	-	-	-	-	-	-	-	-
西津軽郡	-	-	-	-	-	-	-	-	-	-	-
鯨ヶ沢町	-	-	-	-	-	-	-	-	-	-	-
深浦町	-	-	-	-	-	-	-	-	-	-	-
中津軽郡	-	-	-	-	-	-	-	-	-	-	-
西目屋村	-	-	-	-	-	-	-	-	-	-	-
南津軽郡	-	-	-	-	-	-	-	-	-	-	-
藤崎町	-	-	-	-	-	-	-	-	-	-	-
大鰐町	-	-	-	-	-	-	-	-	-	-	-
田舎館村	-	-	-	-	-	-	-	-	-	-	-
北津軽郡	-	-	-	-	-	-	-	-	-	-	-
板柳町	-	-	-	-	-	-	-	-	-	-	-
鶴田町	-	-	-	-	-	-	-	-	-	-	-
中泊町	-	-	-	-	-	-	-	-	-	-	-
上北郡	-	-	-	-	-	-	-	-	2	2	-
野辺地町	-	-	-	-	-	-	-	-	-	-	-
七戸町	-	-	-	-	-	-	-	-	-	-	-
六戸町	-	-	-	-	-	-	-	-	2	2	-
横浜町	-	-	-	-	-	-	-	-	-	-	-
東北町	-	-	-	-	-	-	-	-	-	-	-
六ヶ所村	-	-	-	-	-	-	-	-	-	-	-
おいらせ町	-	-	-	-	-	-	-	-	-	-	-
下北郡	-	-	-	-	-	-	-	-	-	-	-
大間町	-	-	-	-	-	-	-	-	-	-	-
東通村	-	-	-	-	-	-	-	-	-	-	-
風間浦村	-	-	-	-	-	-	-	-	-	-	-
佐井村	-	-	-	-	-	-	-	-	-	-	-
三戸郡	-	-	-	-	-	-	-	-	-	-	-
三戸町	-	-	-	-	-	-	-	-	-	-	-
五戸町	-	-	-	-	-	-	-	-	-	-	-
田子町	-	-	-	-	-	-	-	-	-	-	-
南部町	-	-	-	-	-	-	-	-	-	-	-
階上町	-	-	-	-	-	-	-	-	-	-	-
新郷村	-	-	-	-	-	-	-	-	-	-	-

(単位：人、%)

就職者（再掲） (a, b, c, d)					大学等進学率 (%)			卒業者に占める就職者の割合 (%)		
計	男	女	県内	県外	計	男	女	計	男	女
2,505	1,578	927	1,567	938	52.1	49.8	54.4	24.2	29.9	18.3
2,322	1,446	876	1,433	889	53.5	51.1	56.0	23.7	28.8	18.3
2,004	1,283	721	1,186	818	55.8	53.2	58.6	22.0	27.4	16.3
501	305	196	297	204	58.8	58.2	59.5	19.8	22.9	16.3
334	226	108	205	129	60.9	56.9	64.9	18.2	24.7	11.8
448	276	172	240	208	57.3	57.5	57.1	19.4	23.7	15.0
52	22	30	33	19	50.0	22.6	60.4	27.1	41.5	21.6
196	139	57	105	91	45.7	39.0	54.6	32.1	39.8	21.8
186	136	50	119	67	45.2	39.7	54.0	34.1	40.6	23.7
59	23	36	39	20	56.0	60.7	52.2	16.1	14.1	17.7
134	96	38	71	63	50.1	41.6	58.9	31.7	44.9	18.2
32	19	13	24	8	54.8	57.0	52.6	20.4	24.1	16.7
62	41	21	53	9	20.9	17.2	26.9	44.6	47.1	40.4
318	163	155	247	71	22.6	21.1	24.0	46.1	50.5	42.2
2	2	-	-	2	55.6	50.0	100.0	22.2	25.0	-
2	2	-	-	2	55.6	50.0	100.0	22.2	25.0	-
-	-	-	-	-	-	-	-	-	-	-
-	-	-	-	-	-	-	-	-	-	-
-	-	-	-	-	-	-	-	-	-	-
12	5	7	6	6	20.8	11.1	26.7	50.0	55.6	46.7
3	2	1	3	-	20.0	16.7	25.0	30.0	33.3	25.0
9	3	6	3	6	21.4	-	27.3	64.3	100.0	54.5
-	-	-	-	-	-	-	-	-	-	-
-	-	-	-	-	-	-	-	-	-	-
-	-	-	-	-	-	-	-	-	-	-
-	-	-	-	-	-	-	-	-	-	-
-	-	-	-	-	-	-	-	-	-	-
55	29	26	44	11	25.9	22.0	28.8	47.4	58.0	39.4
13	8	5	11	2	11.8	9.1	16.7	76.5	72.7	83.3
42	21	21	33	9	28.3	25.6	30.0	42.4	53.8	35.0
-	-	-	-	-	-	-	-	-	-	-
187	91	96	151	36	24.3	24.7	24.0	45.5	48.9	42.7
66	44	22	61	5	27.8	31.0	21.4	52.4	52.4	52.4
37	14	23	29	8	32.0	33.3	31.3	38.1	46.7	34.3
17	10	7	14	3	7.3	-	15.0	41.5	47.6	35.0
-	-	-	-	-	-	-	-	-	-	-
-	-	-	-	-	-	-	-	-	-	-
15	5	10	10	5	29.4	22.2	32.0	44.1	55.6	40.0
52	18	34	37	15	18.6	19.0	18.3	46.0	42.9	47.9
13	9	4	9	4	27.8	20.0	37.5	36.1	45.0	25.0
13	9	4	9	4	27.8	20.0	37.5	36.1	45.0	25.0
-	-	-	-	-	-	-	-	-	-	-
-	-	-	-	-	-	-	-	-	-	-
-	-	-	-	-	-	-	-	-	-	-
49	27	22	37	12	6.4	4.0	9.1	52.1	54.0	50.0
11	2	9	9	2	6.7	10.0	5.0	36.7	20.0	45.0
-	-	-	-	-	-	-	-	-	-	-
-	-	-	-	-	-	-	-	-	-	-
38	25	13	28	10	6.3	2.5	12.5	59.4	62.5	54.2
-	-	-	-	-	-	-	-	-	-	-
-	-	-	-	-	-	-	-	-	-	-

高等学校
卒業後の状況

③ 産業別学科別就職者数（就職進学者、就職入学者を含む）

区 分		計	農業、林業	漁 業	鉱業、 採石業、 砂利採取業	建 設 業	製 造 業	電気・ ガス・ 熱供給・ 水道業	情報通信業	運輸業、 郵便業	卸売業、 小売業
計	計	2,322	30	10	5	292	533	61	43	86	231
	男	1,446	21	10	5	248	371	56	25	60	97
	女	876	9	-	-	44	162	5	18	26	134
普 通 (普 通)	計	658	7	2	-	41	97	9	7	30	82
	男	348	7	2	-	38	48	8	3	21	34
	女	310	-	-	-	3	49	1	4	9	48
普 通 (学際領域)	計	-	-	-	-	-	-	-	-	-	-
	男	-	-	-	-	-	-	-	-	-	-
	女	-	-	-	-	-	-	-	-	-	-
普 通 (地域社会)	計	-	-	-	-	-	-	-	-	-	-
	男	-	-	-	-	-	-	-	-	-	-
	女	-	-	-	-	-	-	-	-	-	-
普 通 (そ の 他)	計	-	-	-	-	-	-	-	-	-	-
	男	-	-	-	-	-	-	-	-	-	-
	女	-	-	-	-	-	-	-	-	-	-
農 業	計	257	17	-	-	36	56	1	1	9	27
	男	173	9	-	-	29	38	1	1	8	15
	女	84	8	-	-	7	18	-	-	1	12
工 業	計	803	1	1	5	179	300	46	22	25	35
	男	677	1	1	5	156	257	43	19	16	25
	女	126	-	-	-	23	43	3	3	9	10
商 業	計	228	2	-	-	15	42	2	8	6	45
	男	73	2	-	-	8	12	1	1	3	15
	女	155	-	-	-	7	30	1	7	3	30
水 産	計	50	1	7	-	3	9	-	1	9	9
	男	32	-	7	-	3	8	-	-	8	1
	女	18	1	-	-	-	1	-	1	1	8
家 庭	計	88	-	-	-	2	9	-	1	-	13
	男	21	-	-	-	1	2	-	-	-	-
	女	67	-	-	-	1	7	-	1	-	13
看 護	計	-	-	-	-	-	-	-	-	-	-
	男	-	-	-	-	-	-	-	-	-	-
	女	-	-	-	-	-	-	-	-	-	-
情 報	計	3	-	-	-	-	1	-	-	1	1
	男	2	-	-	-	-	1	-	-	1	-
	女	1	-	-	-	-	-	-	-	-	1
福 祉	計	13	-	-	-	-	-	-	-	-	-
	男	2	-	-	-	-	-	-	-	-	-
	女	11	-	-	-	-	-	-	-	-	-
そ の 他	計	26	-	-	-	-	-	2	-	2	2
	男	20	-	-	-	-	-	2	-	-	-
	女	6	-	-	-	-	-	-	-	2	2
総 合 学 科	計	196	2	-	-	16	19	1	3	4	17
	男	98	2	-	-	13	5	1	1	3	7
	女	98	-	-	-	3	14	-	2	1	10

高等学校
卒業後の状況

(単位：人)

金融業・ 保険業	不動産業、 物品賃貸業	学術研究、 専門・技術 サービス業	宿泊業、 飲料サー ビス業	生活関連 サービ ス業、 娯楽業	教育、 学習支援業	医療、福祉	複合サー ビス事業	サービス業 (他に分類 されない もの)	公務 (他に分類 されるもの を除く)	左記以外 のもの
25	36	50	138	91	3	123	22	141	384	18
3	14	34	43	39	-	28	8	104	271	9
22	22	16	95	52	3	95	14	37	113	9
4	16	5	40	39	-	60	4	38	169	8
1	7	2	13	18	-	20	-	21	101	4
3	9	3	27	21	-	40	4	17	68	4
-	-	-	-	-	-	-	-	-	-	-
-	-	-	-	-	-	-	-	-	-	-
-	-	-	-	-	-	-	-	-	-	-
-	-	-	-	-	-	-	-	-	-	-
-	-	-	-	-	-	-	-	-	-	-
-	-	-	-	-	-	-	-	-	-	-
-	-	-	-	-	-	-	-	-	-	-
-	-	-	-	-	-	-	-	-	-	-
1	4	7	19	8	-	11	6	10	43	1
-	1	7	6	4	-	-	4	10	39	1
1	3	-	13	4	-	11	2	-	4	-
-	4	26	10	15	-	2	3	55	69	5
-	3	21	4	12	-	2	2	48	58	4
-	1	5	6	3	-	-	1	7	11	1
17	9	6	14	9	1	11	6	9	24	2
1	3	1	2	-	-	-	2	6	16	-
16	6	5	12	9	1	11	4	3	8	2
-	1	-	-	2	-	3	-	-	5	-
-	-	-	-	2	-	-	-	-	3	-
-	1	-	-	-	-	3	-	-	2	-
-	1	-	40	6	2	8	2	3	-	1
-	-	-	17	-	-	-	-	1	-	-
-	1	-	23	6	2	8	2	2	-	1
-	-	-	-	-	-	-	-	-	-	-
-	-	-	-	-	-	-	-	-	-	-
-	-	-	-	-	-	-	-	-	-	-
-	-	-	-	-	-	-	-	-	-	-
-	-	-	-	-	-	-	-	-	-	-
-	-	-	-	-	-	13	-	-	-	-
-	-	-	-	-	-	2	-	-	-	-
-	-	-	-	-	-	11	-	-	-	-
-	-	-	-	-	-	-	-	2	18	-
-	-	-	-	-	-	-	-	2	16	-
-	-	-	-	-	-	-	-	-	2	-
3	1	6	15	12	-	15	1	24	56	1
1	-	3	1	3	-	4	-	16	38	-
2	1	3	14	9	-	11	1	8	18	1

高等学校
卒業後の状況

④-1 市町村別産業別就職者数

区 分	総 数						農 業、林 業					
	就 職 者			左のうち県外就職者			就 職 者			左のうち県外就職者		
	計	男	女	計	男	女	計	男	女	計	男	女
4 年 3 月	2,505	1,578	927	938	678	260	46	27	19	10	2	8
5 年 3 月	2,322	1,446	876	889	594	295	30	21	9	3	1	2
市 計	2,004	1,283	721	818	560	258	25	19	6	3	1	2
青 森 市	501	305	196	204	136	68	2	2	-	-	-	-
弘 前 市	334	226	108	129	86	43	4	4	-	-	-	-
八 戸 市	448	276	172	208	142	66	3	2	1	-	-	-
黒 石 市	52	22	30	19	5	14	1	1	-	-	-	-
五 所 川 原 市	196	139	57	91	70	21	4	3	1	-	-	-
十 和 田 市	186	136	50	67	55	12	7	4	3	2	-	2
三 沢 市	59	23	36	20	9	11	-	-	-	-	-	-
む つ 市	134	96	38	63	50	13	1	1	-	-	-	-
つ が る 市	32	19	13	8	4	4	-	-	-	-	-	-
平 川 市	62	41	21	9	3	6	3	2	1	1	1	-
郡 計	318	163	155	71	34	37	5	2	3	-	-	-
東 津 軽 郡	2	2	-	2	2	-	-	-	-	-	-	-
平 内 町	2	2	-	2	2	-	-	-	-	-	-	-
今 別 町	-	-	-	-	-	-	-	-	-	-	-	-
蓬 田 村	-	-	-	-	-	-	-	-	-	-	-	-
外 ケ 浜 町	-	-	-	-	-	-	-	-	-	-	-	-
西 津 軽 郡	12	5	7	6	1	5	-	-	-	-	-	-
鯡 ケ 沢 町	3	2	1	-	-	-	-	-	-	-	-	-
深 浦 町	9	3	6	6	1	5	-	-	-	-	-	-
中 津 軽 郡	-	-	-	-	-	-	-	-	-	-	-	-
西 目 屋 村	-	-	-	-	-	-	-	-	-	-	-	-
南 津 軽 郡	-	-	-	-	-	-	-	-	-	-	-	-
藤 崎 町	-	-	-	-	-	-	-	-	-	-	-	-
大 鱒 町	-	-	-	-	-	-	-	-	-	-	-	-
田 舎 館 村	-	-	-	-	-	-	-	-	-	-	-	-
北 津 軽 郡	55	29	26	11	7	4	-	-	-	-	-	-
板 柳 町	13	8	5	2	2	-	-	-	-	-	-	-
鶴 田 町	42	21	21	9	5	4	-	-	-	-	-	-
中 泊 町	-	-	-	-	-	-	-	-	-	-	-	-
上 北 郡	187	91	96	36	11	25	1	1	-	-	-	-
野 辺 地 町	66	44	22	5	1	4	1	1	-	-	-	-
七 戸 町	37	14	23	8	1	7	-	-	-	-	-	-
六 戸 町	17	10	7	3	2	1	-	-	-	-	-	-
横 浜 町	-	-	-	-	-	-	-	-	-	-	-	-
東 北 町	-	-	-	-	-	-	-	-	-	-	-	-
六 ケ 所 村	15	5	10	5	2	3	-	-	-	-	-	-
お い ら せ 町	52	18	34	15	5	10	-	-	-	-	-	-
下 北 郡	13	9	4	4	3	1	-	-	-	-	-	-
大 間 町	13	9	4	4	3	1	-	-	-	-	-	-
東 通 村	-	-	-	-	-	-	-	-	-	-	-	-
風 間 浦 村	-	-	-	-	-	-	-	-	-	-	-	-
佐 井 村	-	-	-	-	-	-	-	-	-	-	-	-
三 戸 郡	49	27	22	12	10	2	4	1	3	-	-	-
三 戸 町	11	2	9	2	1	1	-	-	-	-	-	-
五 戸 町	-	-	-	-	-	-	-	-	-	-	-	-
田 子 町	-	-	-	-	-	-	-	-	-	-	-	-
南 部 町	38	25	13	10	9	1	4	1	3	-	-	-
階 上 町	-	-	-	-	-	-	-	-	-	-	-	-
新 郷 村	-	-	-	-	-	-	-	-	-	-	-	-

高等学校
卒業後の状況

④-2 市町村別産業別就職者数

区 分	製 造 業						電気・ガス・熱供給・水道業						情 報		
	就 職 者			左のうち県外就職者			就 職 者			左のうち県外就職者			就 職 者		
	計	男	女	計	男	女	計	男	女	計	男	女	計	男	女
4 年 3 月	553	375	178	201	148	53	42	31	11	20	17	3	39	22	17
5 年 3 月	533	371	162	205	144	61	61	56	5	35	32	3	43	25	18
市 計	466	335	131	192	140	52	60	55	5	34	31	3	41	23	18
青 森 市	72	49	23	39	27	12	9	8	1	3	2	1	12	5	7
弘 前 市	100	74	26	37	21	16	13	13	-	7	7	-	7	4	3
八 戸 市	114	90	24	43	37	6	12	12	-	7	7	-	11	8	3
黒 石 市	13	9	4	1	1	-	2	2	-	-	-	-	2	-	2
五 所 川 原 市	62	47	15	33	25	8	9	7	2	9	7	2	3	2	1
十 和 田 市	49	32	17	19	15	4	7	7	-	6	6	-	2	2	-
三 沢 市	10	2	8	4	-	4	2	1	1	-	-	-	1	-	1
む つ 市	27	21	6	15	14	1	5	4	1	2	2	-	1	1	-
つ が る 市	1	-	1	-	-	-	-	-	-	-	-	-	1	-	1
平 川 市	18	11	7	1	-	1	1	1	-	-	-	-	1	1	-
郡 計	67	36	31	13	4	9	1	1	-	1	1	-	2	2	-
東 津 軽 郡	-	-	-	-	-	-	-	-	-	-	-	-	-	-	-
平 内 町	-	-	-	-	-	-	-	-	-	-	-	-	-	-	-
今 別 町	-	-	-	-	-	-	-	-	-	-	-	-	-	-	-
蓬 田 村	-	-	-	-	-	-	-	-	-	-	-	-	-	-	-
外 ケ 浜 町	-	-	-	-	-	-	-	-	-	-	-	-	-	-	-
西 津 軽 郡	1	-	1	1	-	1	-	-	-	-	-	-	-	-	-
鯡 ケ 沢 町	-	-	-	-	-	-	-	-	-	-	-	-	-	-	-
深 浦 町	1	-	1	1	-	1	-	-	-	-	-	-	-	-	-
中 津 軽 郡	-	-	-	-	-	-	-	-	-	-	-	-	-	-	-
西 目 屋 村	-	-	-	-	-	-	-	-	-	-	-	-	-	-	-
南 津 軽 郡	-	-	-	-	-	-	-	-	-	-	-	-	-	-	-
藤 崎 町	-	-	-	-	-	-	-	-	-	-	-	-	-	-	-
大 鱈 町	-	-	-	-	-	-	-	-	-	-	-	-	-	-	-
田 舎 館 村	-	-	-	-	-	-	-	-	-	-	-	-	-	-	-
北 津 軽 郡	12	8	4	5	2	3	-	-	-	-	-	-	-	-	-
板 柳 町	2	2	-	1	1	-	-	-	-	-	-	-	-	-	-
鶴 田 町	10	6	4	4	1	3	-	-	-	-	-	-	-	-	-
中 泊 町	-	-	-	-	-	-	-	-	-	-	-	-	-	-	-
上 北 郡	37	17	20	3	-	3	1	1	-	1	1	-	2	2	-
野 辺 地 町	6	4	2	-	-	-	1	1	-	1	1	-	1	1	-
七 戸 町	10	3	7	1	-	1	-	-	-	-	-	-	-	-	-
六 戸 町	7	4	3	-	-	-	-	-	-	-	-	-	1	1	-
横 浜 町	-	-	-	-	-	-	-	-	-	-	-	-	-	-	-
東 北 町	-	-	-	-	-	-	-	-	-	-	-	-	-	-	-
六 ケ 所 村	2	-	2	-	-	-	-	-	-	-	-	-	-	-	-
お い ら せ 町	12	6	6	2	-	2	-	-	-	-	-	-	-	-	-
下 北 郡	1	-	1	1	-	1	-	-	-	-	-	-	-	-	-
大 間 町	1	-	1	1	-	1	-	-	-	-	-	-	-	-	-
東 通 村	-	-	-	-	-	-	-	-	-	-	-	-	-	-	-
風 間 浦 村	-	-	-	-	-	-	-	-	-	-	-	-	-	-	-
佐 井 村	-	-	-	-	-	-	-	-	-	-	-	-	-	-	-
三 戸 郡	16	11	5	3	2	1	-	-	-	-	-	-	-	-	-
三 戸 町	3	-	3	1	-	1	-	-	-	-	-	-	-	-	-
五 戸 町	-	-	-	-	-	-	-	-	-	-	-	-	-	-	-
田 子 町	-	-	-	-	-	-	-	-	-	-	-	-	-	-	-
南 部 町	13	11	2	2	2	-	-	-	-	-	-	-	-	-	-
階 上 町	-	-	-	-	-	-	-	-	-	-	-	-	-	-	-
新 郷 村	-	-	-	-	-	-	-	-	-	-	-	-	-	-	-

高等学校
卒業後の状況

(単位：人)

通 信 業			運輸業、郵便業						卸売業、小売業					
左のうち県外就職者			就 職 者			左のうち県外就職者			就 職 者			左のうち県外就職者		
計	男	女	計	男	女	計	男	女	計	男	女	計	男	女
23	16	7	101	76	25	57	44	13	280	130	150	45	20	25
25	17	8	86	60	26	42	30	12	231	97	134	47	22	25
25	17	8	76	53	23	41	29	12	192	86	106	40	20	20
7	4	3	23	14	9	13	8	5	58	30	28	10	4	6
6	3	3	7	6	1	5	4	1	21	7	14	2	2	-
6	6	-	22	14	8	13	8	5	47	14	33	12	6	6
-	-	-	-	-	-	-	-	-	14	4	10	5	-	5
3	2	1	6	5	1	3	3	-	15	7	8	3	2	1
1	1	-	6	4	2	2	2	-	13	9	4	3	3	-
-	-	-	1	1	-	1	1	-	8	3	5	-	-	-
1	1	-	5	4	1	3	3	-	12	8	4	5	3	2
1	-	1	1	1	-	-	-	-	-	-	-	-	-	-
-	-	-	5	4	1	1	-	1	4	4	-	-	-	-
-	-	-	10	7	3	1	1	-	39	11	28	7	2	5
-	-	-	-	-	-	-	-	-	1	1	-	1	1	-
-	-	-	-	-	-	-	-	-	1	1	-	1	1	-
-	-	-	-	-	-	-	-	-	-	-	-	-	-	-
-	-	-	-	-	-	-	-	-	-	-	-	-	-	-
-	-	-	-	-	-	-	-	-	-	-	-	-	-	-
-	-	-	-	-	-	-	-	-	-	-	-	-	-	-
-	-	-	-	-	-	-	-	-	5	2	3	4	1	3
-	-	-	-	-	-	-	-	-	-	-	-	-	-	-
-	-	-	-	-	-	-	-	-	5	2	3	4	1	3
-	-	-	-	-	-	-	-	-	-	-	-	-	-	-
-	-	-	-	-	-	-	-	-	-	-	-	-	-	-
-	-	-	-	-	-	-	-	-	-	-	-	-	-	-
-	-	-	-	-	-	-	-	-	-	-	-	-	-	-
-	-	-	-	-	-	-	-	-	-	-	-	-	-	-
-	-	-	-	-	-	-	-	-	-	-	-	-	-	-
-	-	-	4	4	-	-	-	-	12	4	8	-	-	-
-	-	-	3	3	-	-	-	-	1	-	1	-	-	-
-	-	-	1	1	-	-	-	-	11	4	7	-	-	-
-	-	-	-	-	-	-	-	-	-	-	-	-	-	-
-	-	-	4	1	3	-	-	-	11	2	9	2	-	2
-	-	-	-	-	-	-	-	-	-	-	-	-	-	-
-	-	-	1	-	1	-	-	-	-	-	-	-	-	-
-	-	-	1	-	1	-	-	-	1	-	1	-	-	-
-	-	-	-	-	-	-	-	-	-	-	-	-	-	-
-	-	-	-	-	-	-	-	-	-	-	-	-	-	-
-	-	-	-	-	-	-	-	-	-	-	-	-	-	-
-	-	-	1	-	1	-	-	-	-	-	-	-	-	-
-	-	-	1	1	-	-	-	-	10	2	8	2	-	2
-	-	-	-	-	-	-	-	-	2	1	1	-	-	-
-	-	-	-	-	-	-	-	-	2	1	1	-	-	-
-	-	-	-	-	-	-	-	-	-	-	-	-	-	-
-	-	-	-	-	-	-	-	-	-	-	-	-	-	-
-	-	-	-	-	-	-	-	-	-	-	-	-	-	-
-	-	-	2	2	-	1	1	-	8	1	7	-	-	-
-	-	-	-	-	-	-	-	-	2	-	2	-	-	-
-	-	-	-	-	-	-	-	-	-	-	-	-	-	-
-	-	-	-	-	-	-	-	-	-	-	-	-	-	-
-	-	-	2	2	-	1	1	-	6	1	5	-	-	-
-	-	-	-	-	-	-	-	-	-	-	-	-	-	-
-	-	-	-	-	-	-	-	-	-	-	-	-	-	-

高等学校
卒業後の状況

④-3 市町村別産業別就職者数

区 分	金融業・保険業						不動産業、物品賃貸業						学術研究、専門・技術サービス業					
	就 職 者			左のうち県外就職者			就 職 者			左のうち県外就職者			就 職 者			左のうち県外就職者		
	計	男	女	計	男	女	計	男	女	計	男	女	計	男	女	計	男	女
4 年 3 月	46	9	37	5	1	4	23	6	17	5	3	2	41	22	19	20	15	5
5 年 3 月	25	3	22	2	-	2	36	14	22	10	5	5	50	34	16	17	14	3
市 計	24	2	22	2	-	2	29	12	17	8	3	5	49	33	16	17	14	3
青 森 市	13	-	13	-	-	-	5	2	3	2	-	2	13	6	7	3	2	1
弘 前 市	2	1	1	-	-	-	3	1	2	1	-	1	6	3	3	4	3	1
八 戸 市	4	-	4	-	-	-	8	2	6	2	-	2	8	7	1	4	4	-
黒 石 市	-	-	-	-	-	-	-	-	-	-	-	-	-	-	-	-	-	-
五 所 川 原 市	-	-	-	-	-	-	3	2	1	-	-	-	8	7	1	1	1	-
十 和 田 市	1	-	1	-	-	-	5	3	2	1	1	-	5	5	-	1	1	-
三 沢 市	3	-	3	2	-	2	4	2	2	2	2	-	3	-	3	-	-	-
む つ 市	-	-	-	-	-	-	1	-	1	-	-	-	6	5	1	4	3	1
つ が る 市	1	1	-	-	-	-	-	-	-	-	-	-	-	-	-	-	-	-
平 川 市	-	-	-	-	-	-	-	-	-	-	-	-	-	-	-	-	-	-
郡 計	1	1	-	-	-	-	7	2	5	2	2	-	1	1	-	-	-	-
東 津 軽 郡	-	-	-	-	-	-	-	-	-	-	-	-	-	-	-	-	-	-
平 内 町	-	-	-	-	-	-	-	-	-	-	-	-	-	-	-	-	-	-
今 別 町	-	-	-	-	-	-	-	-	-	-	-	-	-	-	-	-	-	-
蓬 田 村	-	-	-	-	-	-	-	-	-	-	-	-	-	-	-	-	-	-
外 ケ 浜 町	-	-	-	-	-	-	-	-	-	-	-	-	-	-	-	-	-	-
西 津 軽 郡	-	-	-	-	-	-	-	-	-	-	-	-	-	-	-	-	-	-
鯨 ケ 沢 町	-	-	-	-	-	-	-	-	-	-	-	-	-	-	-	-	-	-
深 浦 町	-	-	-	-	-	-	-	-	-	-	-	-	-	-	-	-	-	-
中 津 軽 郡	-	-	-	-	-	-	-	-	-	-	-	-	-	-	-	-	-	-
西 目 屋 村	-	-	-	-	-	-	-	-	-	-	-	-	-	-	-	-	-	-
南 津 軽 郡	-	-	-	-	-	-	-	-	-	-	-	-	-	-	-	-	-	-
藤 崎 町	-	-	-	-	-	-	-	-	-	-	-	-	-	-	-	-	-	-
大 鰐 町	-	-	-	-	-	-	-	-	-	-	-	-	-	-	-	-	-	-
田 舎 館 村	-	-	-	-	-	-	-	-	-	-	-	-	-	-	-	-	-	-
北 津 軽 郡	-	-	-	-	-	-	1	1	-	1	1	-	-	-	-	-	-	-
板 柳 町	-	-	-	-	-	-	-	-	-	-	-	-	-	-	-	-	-	-
鶴 田 町	-	-	-	-	-	-	1	1	-	1	1	-	-	-	-	-	-	-
中 泊 町	-	-	-	-	-	-	-	-	-	-	-	-	-	-	-	-	-	-
上 北 郡	-	-	-	-	-	-	4	1	3	1	1	-	1	1	-	-	-	-
野 辺 地 町	-	-	-	-	-	-	1	-	1	-	-	-	1	1	-	-	-	-
七 戸 町	-	-	-	-	-	-	-	-	-	-	-	-	-	-	-	-	-	-
六 戸 町	-	-	-	-	-	-	-	-	-	-	-	-	-	-	-	-	-	-
横 浜 町	-	-	-	-	-	-	-	-	-	-	-	-	-	-	-	-	-	-
東 北 町	-	-	-	-	-	-	-	-	-	-	-	-	-	-	-	-	-	-
六 ケ 所 村	-	-	-	-	-	-	-	-	-	-	-	-	-	-	-	-	-	-
おいらせ町	-	-	-	-	-	-	3	1	2	1	1	-	-	-	-	-	-	-
下 北 郡	1	1	-	-	-	-	-	-	-	-	-	-	-	-	-	-	-	-
大 間 町	1	1	-	-	-	-	-	-	-	-	-	-	-	-	-	-	-	-
東 通 村	-	-	-	-	-	-	-	-	-	-	-	-	-	-	-	-	-	-
風 間 浦 村	-	-	-	-	-	-	-	-	-	-	-	-	-	-	-	-	-	-
佐 井 村	-	-	-	-	-	-	-	-	-	-	-	-	-	-	-	-	-	-
三 戸 郡	-	-	-	-	-	-	2	-	2	-	-	-	-	-	-	-	-	-
三 戸 町	-	-	-	-	-	-	2	-	2	-	-	-	-	-	-	-	-	-
五 戸 町	-	-	-	-	-	-	-	-	-	-	-	-	-	-	-	-	-	-
田 子 町	-	-	-	-	-	-	-	-	-	-	-	-	-	-	-	-	-	-
南 部 町	-	-	-	-	-	-	-	-	-	-	-	-	-	-	-	-	-	-
階 上 町	-	-	-	-	-	-	-	-	-	-	-	-	-	-	-	-	-	-
新 郷 村	-	-	-	-	-	-	-	-	-	-	-	-	-	-	-	-	-	-

高等学校
卒業後の状況

(単位：人)

宿泊業、飲料サービス業						生活関連サービス業、娯楽業						教育、学習支援業					
就 職 者			左のうち県外就職者			就 職 者			左のうち県外就職者			就 職 者			左のうち県外就職者		
計	男	女	計	男	女	計	男	女	計	男	女	計	男	女	計	男	女
111	39	72	46	20	26	79	31	48	25	8	17	8	4	4	2	1	1
138	43	95	68	20	48	91	39	52	35	12	23	3	-	3	-	-	-
109	35	74	51	15	36	71	34	37	29	10	19	3	-	3	-	-	-
39	18	21	14	8	6	11	4	7	4	2	2	-	-	-	-	-	-
17	4	13	7	1	6	18	11	7	4	1	3	1	-	1	-	-	-
16	3	13	11	2	9	18	7	11	10	4	6	2	-	2	-	-	-
3	1	2	2	1	1	5	1	4	3	-	3	-	-	-	-	-	-
14	2	12	7	1	6	5	3	2	3	2	1	-	-	-	-	-	-
7	3	4	3	1	2	3	3	-	1	1	-	-	-	-	-	-	-
3	1	2	-	-	-	1	-	1	1	-	1	-	-	-	-	-	-
5	-	5	5	-	5	5	4	1	-	-	-	-	-	-	-	-	-
2	1	1	-	-	-	2	1	1	1	-	1	-	-	-	-	-	-
3	2	1	2	1	1	3	-	3	2	-	2	-	-	-	-	-	-
29	8	21	17	5	12	20	5	15	6	2	4	-	-	-	-	-	-
-	-	-	-	-	-	-	-	-	-	-	-	-	-	-	-	-	-
-	-	-	-	-	-	-	-	-	-	-	-	-	-	-	-	-	-
-	-	-	-	-	-	-	-	-	-	-	-	-	-	-	-	-	-
-	-	-	-	-	-	-	-	-	-	-	-	-	-	-	-	-	-
-	-	-	-	-	-	1	-	1	-	-	-	-	-	-	-	-	-
-	-	-	-	-	-	-	-	-	-	-	-	-	-	-	-	-	-
-	-	-	-	-	-	1	-	1	-	-	-	-	-	-	-	-	-
-	-	-	-	-	-	-	-	-	-	-	-	-	-	-	-	-	-
-	-	-	-	-	-	-	-	-	-	-	-	-	-	-	-	-	-
-	-	-	-	-	-	-	-	-	-	-	-	-	-	-	-	-	-
-	-	-	-	-	-	-	-	-	-	-	-	-	-	-	-	-	-
6	3	3	3	2	1	3	-	3	-	-	-	-	-	-	-	-	-
2	2	-	1	1	-	1	-	1	-	-	-	-	-	-	-	-	-
4	1	3	2	1	1	2	-	2	-	-	-	-	-	-	-	-	-
-	-	-	-	-	-	-	-	-	-	-	-	-	-	-	-	-	-
21	4	17	13	2	11	11	2	9	3	-	3	-	-	-	-	-	-
1	-	1	1	-	1	6	2	4	2	-	2	-	-	-	-	-	-
6	-	6	5	-	5	1	-	1	-	-	-	-	-	-	-	-	-
1	-	1	1	-	1	1	-	1	-	-	-	-	-	-	-	-	-
-	-	-	-	-	-	-	-	-	-	-	-	-	-	-	-	-	-
-	-	-	-	-	-	-	-	-	-	-	-	-	-	-	-	-	-
-	-	-	-	-	-	1	-	1	-	-	-	-	-	-	-	-	-
13	4	9	6	2	4	2	-	2	1	-	1	-	-	-	-	-	-
-	-	-	-	-	-	3	2	1	1	1	-	-	-	-	-	-	-
-	-	-	-	-	-	3	2	1	1	1	-	-	-	-	-	-	-
-	-	-	-	-	-	-	-	-	-	-	-	-	-	-	-	-	-
-	-	-	-	-	-	-	-	-	-	-	-	-	-	-	-	-	-
-	-	-	-	-	-	-	-	-	-	-	-	-	-	-	-	-	-
2	1	1	1	1	-	2	1	1	2	1	1	-	-	-	-	-	-
1	-	1	-	-	-	-	-	-	-	-	-	-	-	-	-	-	-
-	-	-	-	-	-	-	-	-	-	-	-	-	-	-	-	-	-
-	-	-	-	-	-	-	-	-	-	-	-	-	-	-	-	-	-
1	1	-	1	1	-	2	1	1	2	1	1	-	-	-	-	-	-
-	-	-	-	-	-	-	-	-	-	-	-	-	-	-	-	-	-
-	-	-	-	-	-	-	-	-	-	-	-	-	-	-	-	-	-

高等学校
卒業後の状況

④-4 市町村別産業別就職者数

区 分	医療、福祉						複 合 サ ー ビ ス 事 業						サービス業（他に分類されないもの）					
	就 職 者			左のうち県外就職者			就 職 者			左のうち県外就職者			就 職 者			左のうち県外就職者		
	計	男	女	計	男	女	計	男	女	計	男	女	計	男	女	計	男	女
4 年 3 月	149	34	115	13	-	13	43	27	16	5	3	2	173	116	57	68	48	20
5 年 3 月	123	28	95	11	2	9	22	8	14	2	1	1	141	104	37	55	41	14
市 計	94	20	74	10	2	8	21	8	13	2	1	1	112	86	26	53	39	14
青 森 市	33	10	23	4	2	2	1	-	1	1	-	1	35	26	9	19	13	6
弘 前 市	11	4	7	1	-	1	7	2	5	1	1	-	11	7	4	6	4	2
八 戸 市	25	3	22	4	-	4	1	-	1	-	-	-	15	12	3	8	7	1
黒 石 市	2	-	2	1	-	1	-	-	-	-	-	-	-	-	-	-	-	-
五 所 川 原 市	6	1	5	-	-	-	3	2	1	-	-	-	11	9	2	5	4	1
十 和 田 市	3	-	3	-	-	-	3	1	2	-	-	-	11	11	-	2	2	-
三 沢 市	2	1	1	-	-	-	2	1	1	-	-	-	5	3	2	2	1	1
む つ 市	5	-	5	-	-	-	2	-	2	-	-	-	20	15	5	9	7	2
つ が る 市	-	-	-	-	-	-	-	-	-	-	-	-	-	-	-	-	-	-
平 川 市	7	1	6	-	-	-	2	2	-	-	-	-	4	3	1	2	1	1
郡 計	29	8	21	1	-	1	1	-	1	-	-	-	29	18	11	2	2	-
東 津 軽 郡	-	-	-	-	-	-	-	-	-	-	-	-	-	-	-	-	-	-
平 内 町	-	-	-	-	-	-	-	-	-	-	-	-	-	-	-	-	-	-
今 別 町	-	-	-	-	-	-	-	-	-	-	-	-	-	-	-	-	-	-
蓬 田 村	-	-	-	-	-	-	-	-	-	-	-	-	-	-	-	-	-	-
外 ケ 浜 町	-	-	-	-	-	-	-	-	-	-	-	-	-	-	-	-	-	-
西 津 軽 郡	2	1	1	1	-	1	-	-	-	-	-	-	-	-	-	-	-	-
鯡 ケ 沢 町	1	1	-	-	-	-	-	-	-	-	-	-	-	-	-	-	-	-
深 浦 町	1	-	1	1	-	1	-	-	-	-	-	-	-	-	-	-	-	-
中 津 軽 郡	-	-	-	-	-	-	-	-	-	-	-	-	-	-	-	-	-	-
西 目 屋 村	-	-	-	-	-	-	-	-	-	-	-	-	-	-	-	-	-	-
南 津 軽 郡	-	-	-	-	-	-	-	-	-	-	-	-	-	-	-	-	-	-
藤 崎 町	-	-	-	-	-	-	-	-	-	-	-	-	-	-	-	-	-	-
大 鱈 町	-	-	-	-	-	-	-	-	-	-	-	-	-	-	-	-	-	-
田 舎 館 村	-	-	-	-	-	-	-	-	-	-	-	-	-	-	-	-	-	-
北 津 軽 郡	6	1	5	-	-	-	-	-	-	-	-	-	2	2	-	1	1	-
板 柳 町	3	1	2	-	-	-	-	-	-	-	-	-	-	-	-	-	-	-
鶴 田 町	3	-	3	-	-	-	-	-	-	-	-	-	2	2	-	1	1	-
中 泊 町	-	-	-	-	-	-	-	-	-	-	-	-	-	-	-	-	-	-
上 北 郡	18	5	13	-	-	-	1	-	1	-	-	-	26	15	11	-	-	-
野 辺 地 町	7	2	5	-	-	-	1	-	1	-	-	-	16	10	6	-	-	-
七 戸 町	6	3	3	-	-	-	-	-	-	-	-	-	5	4	1	-	-	-
六 戸 町	-	-	-	-	-	-	-	-	-	-	-	-	-	-	-	-	-	-
横 浜 町	-	-	-	-	-	-	-	-	-	-	-	-	-	-	-	-	-	-
東 北 町	-	-	-	-	-	-	-	-	-	-	-	-	-	-	-	-	-	-
六 ケ 所 村	-	-	-	-	-	-	-	-	-	-	-	-	4	1	3	-	-	-
お い ら せ 町	5	-	5	-	-	-	-	-	-	-	-	-	1	-	1	-	-	-
下 北 郡	-	-	-	-	-	-	-	-	-	-	-	-	-	-	-	-	-	-
大 間 町	-	-	-	-	-	-	-	-	-	-	-	-	-	-	-	-	-	-
東 通 村	-	-	-	-	-	-	-	-	-	-	-	-	-	-	-	-	-	-
風 間 浦 村	-	-	-	-	-	-	-	-	-	-	-	-	-	-	-	-	-	-
佐 井 村	-	-	-	-	-	-	-	-	-	-	-	-	-	-	-	-	-	-
三 戸 郡	3	1	2	-	-	-	-	-	-	-	-	-	1	1	-	1	1	-
三 戸 町	2	1	1	-	-	-	-	-	-	-	-	-	-	-	-	-	-	-
五 戸 町	-	-	-	-	-	-	-	-	-	-	-	-	-	-	-	-	-	-
田 子 町	-	-	-	-	-	-	-	-	-	-	-	-	-	-	-	-	-	-
南 部 町	1	-	1	-	-	-	-	-	-	-	-	-	1	1	-	1	1	-
階 上 町	-	-	-	-	-	-	-	-	-	-	-	-	-	-	-	-	-	-
新 郷 村	-	-	-	-	-	-	-	-	-	-	-	-	-	-	-	-	-	-

高等学校
卒業後の状況

(単位：人)

公務(他に分類されるものを除く)						左記以外のもの						総数のうち(再掲)					
就 職 者			左のうち県外就職者			就 職 者			左のうち県外就職者			職安・学校を通じて就職した者			自家・自営業に就いた者		
計	男	女	計	男	女	計	男	女	計	男	女	計	男	女	計	男	女
415	312	103	228	178	50	13	9	4	5	5	-	1,140	707	433	35	29	6
384	271	113	210	148	62	18	9	9	5	3	2	1,019	613	406	32	24	8
336	233	103	192	136	56	16	9	7	5	3	2	885	554	331	24	21	3
107	71	36	53	37	16	3	1	2	3	1	2	213	99	114	5	5	-
49	42	7	24	20	4	12	7	5	1	1	-	62	49	13	11	8	3
67	37	30	52	30	22	-	-	-	-	-	-	323	220	103	1	1	-
10	4	6	7	3	4	-	-	-	-	-	-	-	-	-	-	-	-
34	30	4	19	18	1	1	1	-	1	1	-	32	24	8	2	2	-
14	12	2	12	10	2	-	-	-	-	-	-	69	44	25	1	1	-
9	5	4	7	4	3	-	-	-	-	-	-	52	18	34	-	-	-
20	14	6	12	10	2	-	-	-	-	-	-	84	69	15	2	2	-
23	15	8	6	4	2	-	-	-	-	-	-	-	-	-	-	-	-
3	3	-	-	-	-	-	-	-	-	-	-	50	31	19	2	2	-
48	38	10	18	12	6	2	-	2	-	-	-	134	59	75	8	3	5
1	1	-	1	1	-	-	-	-	-	-	-	-	-	-	-	-	-
1	1	-	1	1	-	-	-	-	-	-	-	-	-	-	-	-	-
-	-	-	-	-	-	-	-	-	-	-	-	-	-	-	-	-	-
-	-	-	-	-	-	-	-	-	-	-	-	-	-	-	-	-	-
-	-	-	-	-	-	-	-	-	-	-	-	-	-	-	-	-	-
3	2	1	-	-	-	-	-	-	-	-	-	-	-	-	-	-	-
2	1	1	-	-	-	-	-	-	-	-	-	-	-	-	-	-	-
1	1	-	-	-	-	-	-	-	-	-	-	-	-	-	-	-	-
-	-	-	-	-	-	-	-	-	-	-	-	-	-	-	-	-	-
-	-	-	-	-	-	-	-	-	-	-	-	-	-	-	-	-	-
-	-	-	-	-	-	-	-	-	-	-	-	-	-	-	-	-	-
-	-	-	-	-	-	-	-	-	-	-	-	-	-	-	-	-	-
-	-	-	-	-	-	-	-	-	-	-	-	-	-	-	-	-	-
-	-	-	-	-	-	-	-	-	-	-	-	-	-	-	-	-	-
5	4	1	-	-	-	2	-	2	-	-	-	-	-	-	-	-	-
-	-	-	-	-	-	1	-	1	-	-	-	-	-	-	-	-	-
5	4	1	-	-	-	1	-	1	-	-	-	-	-	-	-	-	-
-	-	-	-	-	-	-	-	-	-	-	-	-	-	-	-	-	-
31	24	7	11	5	6	-	-	-	-	-	-	100	35	65	4	2	2
19	18	1	1	-	1	-	-	-	-	-	-	-	-	-	-	-	-
2	-	2	1	-	1	-	-	-	-	-	-	36	14	22	1	-	1
2	2	-	2	2	-	-	-	-	-	-	-	-	-	-	-	-	-
-	-	-	-	-	-	-	-	-	-	-	-	-	-	-	-	-	-
-	-	-	-	-	-	-	-	-	-	-	-	-	-	-	-	-	-
5	2	3	4	1	3	-	-	-	-	-	-	15	5	10	-	-	-
3	2	1	3	2	1	-	-	-	-	-	-	49	16	33	3	2	1
3	2	1	2	2	-	-	-	-	-	-	-	-	-	-	-	-	-
3	2	1	2	2	-	-	-	-	-	-	-	-	-	-	-	-	-
-	-	-	-	-	-	-	-	-	-	-	-	-	-	-	-	-	-
-	-	-	-	-	-	-	-	-	-	-	-	-	-	-	-	-	-
-	-	-	-	-	-	-	-	-	-	-	-	-	-	-	-	-	-
5	5	-	4	4	-	-	-	-	-	-	-	34	24	10	4	1	3
1	1	-	1	1	-	-	-	-	-	-	-	-	-	-	-	-	-
-	-	-	-	-	-	-	-	-	-	-	-	-	-	-	-	-	-
-	-	-	-	-	-	-	-	-	-	-	-	-	-	-	-	-	-
4	4	-	3	3	-	-	-	-	-	-	-	34	24	10	4	1	3
-	-	-	-	-	-	-	-	-	-	-	-	-	-	-	-	-	-
-	-	-	-	-	-	-	-	-	-	-	-	-	-	-	-	-	-

特別支援学校
卒業後の状況

(3) 特別支援学校

① 状況別卒業生数 (中学部)

(単位：人、%)

区 分	4年3月	5年3月		
		計	男	女
計	123	114	81	33
A 高等学校等進学者	122	113	81	32
B 専修学校(高等課程)進学者	-	-	-	-
C 専修学校(一般課程)等入学者	-	-	-	-
D 公共職業能力開発施設等入学者	-	-	-	-
E 就職者等	自営業主等 a	-	-	-
	常用労働者 無期雇用労働者 b	-	-	-
	常用労働者 有期雇用労働者	-	-	-
	臨時労働者	-	-	-
上記以外の者	1	1	-	1
不詳・死亡の者	-	-	-	-
A・B・C・Dのうち 就職している者(再掲) c	Aのうち	-	-	-
	Bのうち	-	-	-
	Cのうち	-	-	-
	Dのうち	-	-	-
上記E有期雇用労働者のうち雇用契約期間が一年以上、 かつフルタイム勤務相当の者(再掲) d	-	-	-	-
就職者(再掲) (a, b, c, d)	-	-	-	-
上記Fのうち社会福祉施設等入所、通所者	-	-	-	-
Aのうち通信制を除く進学者(再掲)	122	-	-	-
高等学校等進学率	99.2	99.1	100.0	97.0
卒業者に占める就職者の割合	-	-	-	-

② 状況別卒業生数 (高等部)

(単位：人、%)

区 分	4年3月	5年3月		
		計	男	女
計	260	244	168	76
A 大学等進学者	5	2	1	1
B 専修学校(専門課程)進学者	1	2	1	1
C 専修学校(一般課程)等入学者	-	-	-	-
D 公共職業能力開発施設等入学者	4	3	3	-
E 就職者等	自営業主等 a	1	-	-
	常用労働者 無期雇用労働者 b	43	26	17
	常用労働者 有期雇用労働者	25	50	37
	臨時労働者	-	-	-
上記以外の者	181	161	109	52
不詳・死亡の者	-	-	-	-
A・B・C・Dのうち 就職している者(再掲) c	Aのうち	-	-	-
	Bのうち	-	-	-
	Cのうち	-	-	-
	Dのうち	-	-	-
上記E有期雇用労働者のうち雇用契約期間が一年以上、 かつフルタイム勤務相当の者(再掲) d	7	2	2	-
就職者(再掲) (a, b, c, d)	51	28	19	9
上記以外の者のうち社会福祉施設等入所、通所者	173	136	94	42
Aのうち通信教育部を除く進学者(再掲)	3	2	1	1
大学等進学率	1.9	0.8	0.6	1.3
卒業者に占める就職者の割合	19.6	11.5	11.3	11.8

3 不就学学齢児童生徒調査

不就学学齢児童生徒数

(単位：人)

区 分	計	学 齢 児 童							学 齢 生 徒			
		計	6歳	7歳	8歳	9歳	10歳	11歳	計	12歳	13歳	14歳
4 年 度	74	48	11	5	5	10	10	7	26	7	10	9
5 年 度	78	51	6	11	7	5	12	10	27	7	9	11
前年度との比較	4	3	△5	6	2	△5	2	3	1	-	△1	2
就学免除者数	病弱・発育不完全	-	-	-	-	-	-	-	-	-	-	-
	児童自立支援施設又は少年院にいるため	-	-	-	-	-	-	-	-	-	-	-
	重国籍のため	-	-	-	-	-	-	-	-	-	-	-
	その他	4	2	-	-	-	1	1	-	2	-	2
	計	4	2	-	-	-	1	1	-	2	-	2
就学猶予者数	病弱・発育不完全	-	-	-	-	-	-	-	-	-	-	-
	児童自立支援施設又は少年院にいるため	-	-	-	-	-	-	-	-	-	-	-
	重国籍のため	-	-	-	-	-	-	-	-	-	-	-
	その他	74	49	6	11	7	4	11	10	25	7	9
	計	74	49	6	11	7	4	11	10	25	7	9
学徒 齢死 児亡 童者 生数	3 年 度 間	4	2	-	1	1	-	-	-	2	-	2
	4 年 度 間	6	2	1	-	-	1	-	-	4	2	2
	前年度との比較	2	-	1	△1	△1	1	-	-	2	2	△2
1年以上居所不明者数	-	-	-	-	-	-	-	-	-	-	-	-

IV 付 表

付表 1

学校数の推移（各年5月1日現在）

（単位：校）

区 分	幼稚園	幼保連携型 認定こども園	小学校	中学校	高 等 学 校			盲学校	聾学校	養護学校	特別支援 学校（※）	専修学校	各種学校
					全日制	定時制	通信制						
昭和23	15	—	266	317	45	1	—	2	2	—	(4)	—	—
24	15	—	476	283	42	24	—	2	2	—	(4)	—	26
25	15	—	484	279	42	24	—	2	2	—	(4)	—	21
26	16	—	518	288	42	24	—	3	3	—	(6)	—	36
27	16	—	537	302	42	63	2	3	3	—	(6)	—	42
28	20	—	545	306	42	70	2	3	3	—	(6)	—	42
29	23	—	636	330	43	74	2	3	3	—	(6)	—	50
30	31	—	640	331	43	75	2	3	3	—	(6)	—	58
31	38	—	640	333	43	74	2	3	3	—	(6)	—	60
32	45	—	643	329	44	74	2	3	3	—	(6)	—	69
33	49	—	641	327	45	75	2	3	3	—	(6)	—	65
34	49	—	638	327	46	72	2	3	3	—	(6)	—	64
35	50	—	636	329	46	71	2	3	3	—	(6)	—	61
36	53	—	630	332	46	69	2	3	3	3	(9)	—	64
37	56	—	629	330	48	67	2	3	3	4	(10)	—	68
38	57	—	627	330	55	64	2	3	3	4	(10)	—	69
39	59	—	621	325	57	62	2	3	3	4	(10)	—	70
40	64	—	619	314	57	57	2	3	3	5	(11)	—	73
41	68	—	616	308	57	56	2	3	3	5	(11)	—	72
42	71	—	611	306	58	56	2	2	3	6	(11)	—	72
43	79	—	607	305	57	54	2	2	3	7	(12)	—	73
44	89	—	595	295	58	55	2	2	3	8	(13)	—	77
45	93	—	590	280	60	54	2	2	3	10	(15)	—	79
46	99	—	585	276	60	53	2	2	3	11	(16)	—	82
47	104	—	559	266	61	53	2	2	3	11	(16)	—	82
48	111	—	557	265	62	49	2	2	3	11	(16)	—	87
49	124	—	550	263	65	48	2	2	3	12	(17)	—	90
50	130	—	545	256	69	45	2	2	3	12	(17)	—	88
51	135	—	542	249	71	44	2	2	3	14	(19)	36	52
52	139	—	531	244	71	41	2	2	3	14	(19)	40	40
53	150	—	531	244	77	40	2	2	3	14	(19)	43	39
54	157	—	531	241	79	36	2	2	3	14	(19)	43	39
55	162	—	527	231	82	30	2	2	3	14	(19)	45	39
56	169	—	526	216	84	28	2	2	3	15	(20)	48	38
57	171	—	522	214	84	26	2	2	3	15	(20)	47	33
58	172	—	520	211	86	21	2	2	3	15	(20)	47	34
59	170	—	514	212	86	19	2	2	3	15	(20)	48	36
60	171	—	515	211	86	18	2	2	3	15	(20)	48	37
61	169	—	515	209	86	17	2	2	3	15	(20)	47	34
62	169	—	513	210	86	16	2	2	3	15	(20)	46	34
63	166	—	508	209	86	15	2	2	3	15	(20)	42	33
平成元	162	—	505	207	86	15	2	2	3	15	(20)	43	36
2	162	—	505	207	86	15	2	2	3	15	(20)	47	37
3	161	—	505	208	86	15	2	2	3	15	(20)	47	37
4	160	—	501	209	86	15	2	2	3	15	(20)	47	34
5	161	—	501	208	86	15	2	2	3	15	(20)	45	33
6	161	—	496	200	86	15	2	2	3	16	(21)	44	31
7	160	—	495	199	86	15	2	2	3	16	(21)	42	29
8	159	—	492	195	86	15	2	2	3	16	(21)	42	27
9	158	—	485	194	86	15	2	2	3	16	(21)	41	26
10	152	—	485	194	86	15	3	2	3	16	(21)	41	24
11	151	—	473	192	87	16	4	2	3	16	(21)	41	22
12	150	—	467	192	87	15	4	2	3	16	(21)	41	21
13	150	—	458	193	87	15	4	2	3	16	(21)	36	19
14	150	—	440	189	87	14	2	2	3	15	(20)	36	19
15	146	—	429	187	87	13	2	2	3	15	(20)	37	19
16	145	—	417	186	87	13	2	2	3	15	(20)	36	19
17	141	—	401	178	87	13	3	2	3	15	(20)	36	19
18	140	—	380	176	86	13	3	2	3	15	(20)	36	18
19	135	—	376	178	85	13	3	—	—	—	20	37	16
20	134	—	366	175	85	12	3	—	—	—	20	37	16
21	133	—	354	173	85	12	4	—	—	—	20	38	16
22	131	—	347	174	83	12	4	—	—	—	20	37	16
23	129	—	333	171	82	12	4	—	—	—	20	35	14
24	122	—	323	170	82	12	4	—	—	—	20	34	14
25	120	—	316	169	78	12	6	—	—	—	20	31	13
26	119	—	310	168	78	12	6	—	—	—	20	31	12
27	107	121	302	166	76	11	6	—	—	—	20	30	12
28	100	158	293	165	76	10	6	—	—	—	20	29	11
29	94	182	289	161	74	10	6	—	—	—	21	28	11
30	88	209	287	162	74	9	6	—	—	—	21	28	11
令和元	88	233	282	160	73	9	6	—	—	—	21	28	11
2	87	239	269	159	74	9	6	—	—	—	21	27	11
3	86	245	263	157	74	9	6	—	—	—	21	26	10
4	85	247	259	156	68	9	6	—	—	—	21	26	10
5	85	247	249	153	60	9	6	—	—	—	21	25	10

注1：分校も1校とする。

注2：学校教育法の一部改正（平成18年6月21日公布）に伴い、平成19年4月1日から盲・聾・養護学校が「特別支援学校」に一本化された。

（ ） 数値は、盲・聾・養護学校の合計値。

付表2

在学者数の推移（各年5月1日現在）

（単位：人）

区分	幼稚園	幼保連携型 認定こども園	小学校	中学校	高等学校			盲学校	聾学校	養護学校	特別支援 学校（※）	専修学校	各種学校
					全日制	定時制	通信制						
昭和23	1,330	—	178,163	73,528	12,966	244	—	46	73	—	(119)	—	—
24	1,039	—	182,009	86,455	15,055	5,059	—	20	77	—	(97)	—	2,917
25	1,557	—	183,285	91,145	18,145	5,226	—	27	106	—	(133)	—	2,115
26	1,469	—	185,746	87,137	20,596	6,453	—	35	145	—	(180)	—	3,566
27	1,919	—	183,259	84,120	20,900	8,240	672	39	170	—	(209)	—	4,270
28	2,410	—	186,239	82,630	22,502	9,821	1,104	43	207	—	(250)	—	5,472
29	3,128	—	194,807	89,405	23,126	9,760	1,452	70	239	—	(309)	—	7,377
30	3,804	—	204,006	94,737	23,828	9,633	2,074	62	288	—	(350)	—	7,775
31	4,142	—	213,816	97,725	24,828	9,286	5,643	79	300	—	(379)	—	8,607
32	4,832	—	224,786	94,056	26,666	8,821	2,441	90	330	—	(420)	—	10,104
33	5,065	—	236,614	86,330	28,804	8,380	2,256	109	385	—	(494)	—	10,211
34	5,429	—	239,211	86,693	30,226	8,433	2,309	120	381	—	(501)	—	9,699
35	5,509	—	232,063	98,795	30,681	7,478	2,228	132	379	—	(511)	—	9,857
36	6,438	—	223,371	115,075	29,787	6,279	2,408	129	379	138	(646)	—	10,360
37	7,103	—	210,986	124,040	32,692	6,009	2,607	126	361	195	(682)	—	9,636
38	7,706	—	198,965	122,490	40,435	6,576	2,713	123	370	248	(741)	—	14,090
39	8,543	—	192,337	117,611	49,829	7,083	2,684	119	370	273	(762)	—	10,411
40	9,043	—	185,352	111,024	56,885	7,089	2,483	114	358	282	(754)	—	10,559
41	9,319	—	179,100	105,311	57,947	7,894	2,713	103	378	319	(800)	—	10,518
42	9,537	—	174,183	101,977	56,987	7,153	2,712	95	380	388	(863)	—	10,290
43	10,578	—	169,428	96,804	55,253	6,906	2,830	89	374	433	(896)	—	10,787
44	11,413	—	166,919	91,025	54,556	6,262	2,747	92	367	450	(909)	—	10,531
45	11,902	—	163,646	87,893	55,132	5,789	2,357	86	320	475	(881)	—	9,874
46	12,157	—	160,031	86,168	56,086	5,660	2,351	93	358	531	(982)	—	8,951
47	13,065	—	156,732	85,562	56,584	4,973	2,416	99	341	613	(1,053)	—	8,984
48	14,707	—	152,485	83,727	58,344	4,668	2,536	104	324	641	(1,069)	—	9,637
49	16,167	—	152,279	80,819	60,882	4,472	2,521	107	320	715	(1,142)	—	9,459
50	16,679	—	152,474	78,840	63,778	3,942	2,560	112	299	790	(1,201)	—	9,132
51	17,239	—	152,669	78,070	65,097	3,594	2,521	102	280	832	(1,214)	3,793	4,681
52	17,696	—	151,989	77,873	65,173	3,195	2,507	91	272	887	(1,250)	4,413	3,966
53	18,616	—	153,148	77,008	65,659	2,291	2,513	94	238	923	(1,255)	4,608	3,801
54	18,975	—	156,734	73,817	66,393	1,745	2,505	101	228	1,039	(1,368)	4,375	3,709
55	18,913	—	156,040	74,224	67,375	1,507	2,514	97	211	1,085	(1,393)	4,118	3,581
56	18,784	—	154,641	75,583	66,926	1,322	2,463	102	205	1,151	(1,458)	3,927	3,457
57	18,731	—	152,638	78,727	64,367	1,138	2,491	103	183	1,196	(1,482)	3,549	3,410
58	18,822	—	150,381	77,380	64,840	1,100	2,506	104	166	1,207	(1,477)	3,379	2,951
59	18,596	—	147,219	76,816	65,950	1,059	2,458	92	138	1,207	(1,437)	2,935	2,958
60	17,935	—	142,919	76,793	68,749	1,061	2,495	97	129	1,252	(1,478)	2,659	3,012
61	17,602	—	138,582	77,184	67,884	1,047	2,528	90	122	1,237	(1,449)	2,647	2,918
62	17,390	—	134,297	76,134	68,322	1,002	2,478	87	119	1,215	(1,421)	2,560	2,976
63	17,682	—	130,137	73,849	68,938	1,045	2,388	83	107	1,228	(1,418)	2,588	2,714
平成元	17,760	—	126,502	71,011	69,857	1,100	2,428	78	106	1,233	(1,417)	2,758	2,934
2	17,316	—	123,606	68,796	69,145	1,065	2,473	80	100	1,256	(1,436)	2,878	3,037
3	16,872	—	120,921	66,863	67,432	1,046	2,507	75	92	1,254	(1,421)	3,050	2,825
4	16,718	—	117,393	65,409	65,342	972	2,493	73	89	1,269	(1,431)	3,034	2,664
5	16,199	—	114,467	63,808	63,685	966	2,459	70	88	1,253	(1,411)	3,123	2,663
6	15,503	—	111,587	61,892	62,139	983	2,450	65	87	1,262	(1,414)	3,215	2,360
7	15,014	—	108,246	60,017	60,907	1,059	2,432	58	87	1,301	(1,446)	3,226	2,342
8	14,811	—	104,129	59,075	59,379	1,110	2,489	59	85	1,353	(1,497)	3,204	2,093
9	14,725	—	99,693	58,561	57,315	1,107	2,421	55	84	1,363	(1,502)	3,080	1,921
10	14,470	—	96,646	57,297	55,319	1,114	2,431	54	91	1,372	(1,517)	2,892	1,755
11	14,320	—	93,720	55,416	54,168	1,203	2,152	49	91	1,363	(1,503)	2,828	1,517
12	14,076	—	91,575	52,895	53,652	1,307	2,177	48	85	1,332	(1,465)	2,769	1,435
13	13,597	—	90,374	50,737	52,321	1,308	1,911	47	85	1,327	(1,459)	2,741	1,504
14	13,336	—	89,103	48,419	50,494	1,282	1,578	44	80	1,323	(1,447)	2,753	1,358
15	12,910	—	88,111	46,471	48,234	1,254	1,759	42	80	1,371	(1,493)	2,645	1,234
16	12,353	—	86,329	45,570	46,402	1,242	1,694	45	78	1,415	(1,538)	2,751	1,187
17	11,951	—	84,849	44,934	44,504	1,229	1,913	45	74	1,459	(1,578)	2,715	946
18	11,468	—	82,982	44,627	42,695	1,153	2,040	46	67	1,479	(1,592)	2,571	960
19	10,986	—	80,598	44,134	41,703	1,173	1,965	—	—	—	1,636	2,370	830
20	10,317	—	78,983	43,348	40,889	1,143	1,746	—	—	—	1,651	2,444	834
21	9,721	—	76,894	42,567	40,588	1,238	1,693	—	—	—	1,675	2,282	812
22	9,228	—	74,754	41,203	40,397	1,242	1,424	—	—	—	1,722	2,616	579
23	8,835	—	72,426	40,509	39,666	1,212	1,382	—	—	—	1,759	2,628	581
24	8,602	—	69,759	39,374	38,875	1,162	1,342	—	—	—	1,790	2,664	422
25	8,150	—	67,394	38,452	37,748	1,130	1,230	—	—	—	1,749	2,504	427
26	7,946	—	64,876	37,540	37,124	1,142	1,063	—	—	—	1,733	2,500	328
27	6,533	10,270	62,719	36,719	36,314	1,095	840	—	—	—	1,704	2,495	291
28	6,013	13,438	60,644	35,505	35,606	1,014	802	—	—	—	1,696	2,367	302
29	5,734	15,274	59,233	33,921	34,906	959	749	—	—	—	1,659	2,373	286
30	5,078	17,338	58,394	32,137	33,983	919	708	—	—	—	1,672	2,360	233
令和元	4,877	18,828	56,886	31,052	32,788	865	695	—	—	—	1,695	2,227	219
2	4,632	18,875	55,717	30,206	31,277	878	718	—	—	—	1,704	2,215	184
3	4,287	18,884	54,460	29,940	29,698	845	763	—	—	—	1,679	2,286	163
4	3,820	18,650	53,644	29,042	28,528	821	808	—	—	—	1,667	2,298	157
5	3,404	18,008	52,437	28,541	27,456	830	902	—	—	—	1,696	2,203	137

注：学校教育法の一部改正（平成18年6月21日公布）に伴い、平成19年4月1日から盲・聾・養護学校が「特別支援学校」に一本化された。

（ ）数値は、盲・聾・養護学校の合計値。

付表3

進学率の推移（各年5月1日現在）

（単位：％）

区分 各年3月卒業	高等学校等への進学率			大学、短期大学等への進学率		
	計	男	女	計	男	女
昭和23	46.8	49.6	43.0	—	—	—
24	29.5	33.1	25.5	26.1	29.1	18.7
25	31.7	36.9	26.1	23.9	28.3	13.1
26	31.0	35.4	26.1	21.5	22.0	20.7
27	32.3	35.2	29.2	19.2	18.8	19.8
28	36.1	39.5	32.8	17.6	18.2	16.9
29	37.7	41.7	33.4	19.2	18.4	20.7
30	42.9	48.7	36.9	19.4	18.6	20.7
31	38.5	43.9	33.2	14.9	13.8	16.6
32	41.4	45.8	36.8	15.3	14.7	16.2
33	42.6	45.7	39.4	14.6	14.4	15.0
34	42.0	45.9	37.9	13.4	13.5	13.3
35	42.9	46.5	39.9	14.8	13.6	16.4
36	43.9	48.1	41.9	12.9	13.4	12.3
37	46.0	49.3	42.6	16.0	16.2	15.8
38	51.0	54.8	47.0	16.7	16.9	16.5
39	54.8	58.0	51.5	17.6	19.2	15.6
40	54.3	57.0	51.5	18.4	20.1	16.4
41	55.2	58.1	52.3	17.3	18.3	16.3
42	56.7	58.6	54.6	17.8	19.2	16.3
43	59.0	60.3	57.7	17.0	18.5	15.4
44	62.7	62.4	63.0	17.1	18.9	15.2
45	66.3	65.6	67.0	16.8	18.0	15.6
46	72.1	70.6	73.6	18.0	19.8	16.2
47	76.1	74.0	78.4	19.4	21.2	17.5
48	79.7	77.7	81.8	19.6	21.3	17.9
49	83.3	81.0	85.6	21.6	23.1	20.1
50	86.1	83.7	88.7	22.7	24.4	21.1
51	87.7	85.0	90.4	22.8	23.6	22.1
52	89.0	86.4	91.6	21.0	22.1	20.0
53	90.2	87.6	92.9	21.5	22.9	20.2
54	91.1	88.5	93.8	19.7	20.6	18.8
55	91.8	89.3	94.5	19.4	20.7	18.2
56	92.4	89.8	95.1	18.9	19.6	18.2
57	93.0	90.6	95.4	18.0	18.7	17.3
58	92.6	90.4	94.9	17.9	18.4	17.4
59	92.8	91.0	94.7	18.2	17.7	18.7
60	93.5	91.6	95.4	17.8	17.4	18.1
61	93.3	91.2	95.5	18.4	18.5	18.3
62	94.3	92.6	96.1	20.5	19.9	21.1
63	94.7	93.0	96.4	20.3	18.8	21.8
平成元	95.5	94.3	96.7	20.3	18.5	22.2
2	95.5	94.3	96.7	20.7	18.3	23.1
3	95.9	94.6	97.3	21.9	19.6	24.2
4	96.4	95.3	97.6	23.4	19.7	27.2
5	96.6	95.4	97.8	25.3	21.0	29.5
6	97.0	96.1	98.0	26.4	22.7	30.1
7	96.8	95.9	97.8	26.1	23.7	28.4
8	97.1	95.8	98.5	27.4	24.5	30.4
9	97.1	96.2	98.1	28.7	26.6	30.9
10	96.8	95.8	97.8	29.3	28.4	30.1
11	97.2	96.4	98.0	31.5	30.0	33.0
12	97.2	96.3	98.2	32.3	31.1	33.6
13	96.8	95.9	97.8	32.6	31.7	33.5
14	97.0	96.1	97.9	32.8	32.0	33.5
15	97.3	96.5	98.2	32.9	31.8	34.0
16	97.6	97.3	98.0	34.5	33.7	35.3
17	98.1	97.5	98.6	37.0	37.0	36.9
18	97.9	97.5	98.3	38.2	37.6	38.9
19	98.0	97.5	98.4	39.9	39.0	40.8
20	97.7	97.0	98.3	41.7	40.2	43.2
21	98.4	98.0	98.8	42.3	40.8	43.8
22	98.1	97.8	98.4	42.7	40.7	44.8
23	98.2	97.7	98.6	41.9	39.3	44.6
24	98.2	97.8	98.6	41.2	37.8	44.7
25	98.4	98.1	98.7	41.4	38.4	44.5
26	98.6	98.1	99.1	42.8	39.0	46.5
27	99.0	98.8	99.2	44.0	40.3	47.9
28	99.0	98.7	99.4	43.7	40.1	47.3
29	99.1	99.0	99.3	44.6	41.3	47.8
30	99.2	99.0	99.5	46.9	44.1	49.8
令和元	99.2	99.2	99.3	46.2	43.7	48.8
2	99.3	99.3	99.3	46.6	44.7	48.7
3	99.4	99.2	99.5	49.4	46.1	52.8
4	99.2	99.1	99.4	52.1	49.8	54.4
5	99.1	99.0	99.1	53.5	51.1	56.0

令和 5 年度
学校基本統計
学校基本調査報告書

編集発行 青森県企画政策部統計分析課
所在地 青森県青森市長島一丁目 1-1
電 話 017-734-9167 (直通)