

令和5年度

# 学校保健統計調査結果

(青森県分)

青森県総合政策部統計分析課



# 目 次

|     |                                      |    |
|-----|--------------------------------------|----|
| I   | 調査の概要                                | 1  |
| II  | 調査結果の概要                              |    |
| 1   | 発育状態                                 |    |
| (1) | 身長                                   | 2  |
| (2) | 体重                                   | 4  |
| (3) | 肥満傾向児・痩身傾向児の出現率                      | 6  |
| 2   | 健康状態                                 |    |
| (1) | 疾病・異常の被患率等の状況                        | 9  |
| (2) | 主な疾病・異常等の推移                          | 10 |
| ア   | 裸眼視力 1.0 未満の者                        | 11 |
| イ   | むし歯(う歯)                              | 13 |
| ウ   | ぜん息                                  | 16 |
| エ   | アトピー性皮膚炎                             | 17 |
| III | 統計表                                  |    |
| 1   | 年齢別 身長・体重の平均値及び標準偏差(県・全国)            | 21 |
| 2   | 疾病・異常被患率等(県)                         | 22 |
| 3   | 年齢別 平均身長の推移(昭和23年度～令和5年度)【青森県分】      | 24 |
| 4   | 年齢別 平均体重の推移(昭和23年度～令和5年度)【青森県分】      | 26 |
| 5   | 年齢別 肥満傾向児の出現率の推移(平成18年度～令和5年度)【青森県分】 | 28 |
| 6   | 年齢別 痩身傾向児の出現率の推移(平成18年度～令和5年度)【青森県分】 | 29 |



# I 調査の概要

## 1 調査の目的

この調査は、学校における幼児、児童及び生徒の発育及び健康の状態を明らかにすることを目的とする。

## 2 調査の周期・期日

周期 昭和23年度から毎年実施（昭和23年度から昭和34年度までは、統計の名称を「学校衛生統計」として実施）。

期日 令和5年4月1日から令和6年3月31日までの間に実施。

## 3 新型コロナウイルス感染症の影響に伴う対応

令和5年度については、令和4年度に引き続き、新型コロナウイルス感染症の影響により、例年4月1日から6月30日までの調査期日が、当該年度末まで延長となった。

**このため、本集計結果は、成長の著しい時期において測定時期を異にしたデータを集計したものであり、過去の数値と単純比較することはできない。**

## 4 調査の対象

満5歳から17歳までの幼児、児童及び生徒（以下「児童等」という。）の一部（抽出調査）。

なお、調査実施学校（園）数、調査対象者数及び抽出率は、次のとおりである。

| 区 分  | 学校（園）総数 | 児童等総数   | 調査実施学校（園）数 | 発育状態調査   |        | 健康状態調査   |        |
|------|---------|---------|------------|----------|--------|----------|--------|
|      |         |         |            | 調査対象者（人） | 抽出率（%） | 調査対象者（人） | 抽出率（%） |
| 幼稚園  | 332     | 5,242   | 35         | 755      | 14.4   | 755      | 14.4   |
| 小学校  | 249     | 52,437  | 58         | 5,255    | 10.0   | 18,759   | 35.8   |
| 中学校  | 153     | 28,541  | 39         | 4,356    | 15.3   | 11,846   | 41.5   |
| 高等学校 | 63      | 28,286  | 27         | 2,301    | 8.1    | 14,964   | 52.9   |
| 計    | 797     | 114,506 | 159        | 12,667   | 11.1   | 46,324   | 40.5   |

注1:発育状態調査は、調査実施校に在籍する児童等のうちから年齢別男女別に抽出された者を対象とし、健康状態調査は、調査実施校の在学者全員を対象としている。

注2:学校（園）総数及び児童等総数は令和5年度学校基本調査（青森県分）による。

注3:幼稚園には幼保連携型認定こども園を含む。

注4:幼稚園の児童等総数は「5歳児」のみの人数である。

## 5 調査事項

(1) 児童等の発育状態（身長及び体重）

(2) 児童等の健康状態（栄養状態、脊柱・胸郭・四肢の状態、裸眼視力、眼の疾病・異常、難聴、耳鼻咽喉頭疾患、皮膚疾患、結核に関する検診、結核、心電図異常、心臓、蛋白検出、尿糖検出、その他の疾病・異常、歯・口腔、永久歯のう歯数等）

### 《利用上の注意》

(1) 年齢は、令和5年4月1日現在の満年齢である。

(2) 統計表の中の記号

「－」 計数がない場合

「…」 調査対象とならなかった場合

「0.00」 計数が単位未満の場合

「X」 標本サイズが小さい、又は標準誤差が大きいため統計数値を公表しない場合

(3) 合計の数値は、四捨五入を行っているため各項目の合計と一致しない場合がある。

## II 調査結果の概要

### 1 発育状態

#### (1) 身長

- ・男子は全年齢で、女子は15歳を除いた12の区分で全国平均を上回っている。その差が最も大きいのは、男子では10歳、13歳の1.8cm、女子では10歳の2.0cmとなっている。
- ・男子は6歳、10歳、女子は6歳、8歳～13歳で全国第1位となっている。

表1 身長の平均値

| 区 分  |      | 年 齢 | 身 長 (cm)          |                     |                     |                  |                     |
|------|------|-----|-------------------|---------------------|---------------------|------------------|---------------------|
|      |      |     | 青森県<br>での調<br>査人数 | 令和5年度<br>(青森県)<br>A | 令和5年度<br>(全 国)<br>B | 全国との<br>差<br>A-B | 令和5年度<br>青森県<br>順 位 |
| 男    | 幼稚園  | 5歳  | 398               | <b>111.4</b>        | 111.0               | 0.4              | 11                  |
|      | 小学校  | 6歳  | 430               | <b>117.8</b>        | 116.9               | 0.9              | 1                   |
|      |      | 7歳  | 433               | <b>123.8</b>        | 123.0               | 0.8              | 3                   |
|      |      | 8歳  | 438               | <b>129.1</b>        | 128.6               | 0.5              | 6                   |
|      |      | 9歳  | 441               | <b>135.1</b>        | 134.1               | 1.0              | 3                   |
|      |      | 10歳 | 445               | <b>141.4</b>        | 139.6               | 1.8              | 1                   |
|      |      | 11歳 | 447               | <b>147.0</b>        | 146.2               | 0.8              | 6                   |
|      | 中学校  | 12歳 | 732               | <b>155.6</b>        | 154.2               | 1.4              | 2                   |
|      |      | 13歳 | 734               | <b>162.9</b>        | 161.1               | 1.8              | 2                   |
|      |      | 14歳 | 736               | <b>166.7</b>        | 166.0               | 0.7              | 2                   |
|      | 高等学校 | 15歳 | 376               | <b>169.5</b>        | 168.6               | 0.9              | 2                   |
|      |      | 16歳 | 376               | <b>170.9</b>        | 169.9               | 1.0              | 3                   |
|      |      | 17歳 | 376               | <b>170.8</b>        | 170.7               | 0.1              | 18                  |
|      | 女    | 幼稚園 | 5歳                | 357                 | <b>111.1</b>        | 110.2            | 0.9                 |
| 小学校  |      | 6歳  | 441               | <b>117.2</b>        | 116.0               | 1.2              | 1                   |
|      |      | 7歳  | 440               | <b>123.0</b>        | 122.1               | 0.9              | 2                   |
|      |      | 8歳  | 430               | <b>129.5</b>        | 127.8               | 1.7              | 1                   |
|      |      | 9歳  | 432               | <b>136.2</b>        | 134.4               | 1.8              | 1                   |
|      |      | 10歳 | 439               | <b>143.4</b>        | 141.4               | 2.0              | 1                   |
|      |      | 11歳 | 439               | <b>149.4</b>        | 147.9               | 1.5              | 1                   |
| 中学校  |      | 12歳 | 718               | <b>153.3</b>        | 152.3               | 1.0              | 1                   |
|      |      | 13歳 | 718               | <b>155.7</b>        | 155.0               | 0.7              | 1                   |
|      |      | 14歳 | 718               | <b>157.0</b>        | 156.4               | 0.6              | 6                   |
| 高等学校 |      | 15歳 | 393               | <b>157.0</b>        | 157.2               | -0.2             | 26                  |
|      |      | 16歳 | 393               | <b>158.3</b>        | 157.8               | 0.5              | 5                   |
|      |      | 17歳 | 387               | <b>158.5</b>        | 158.0               | 0.5              | 7                   |

グラフ1 身長の平均値

〈男子〉

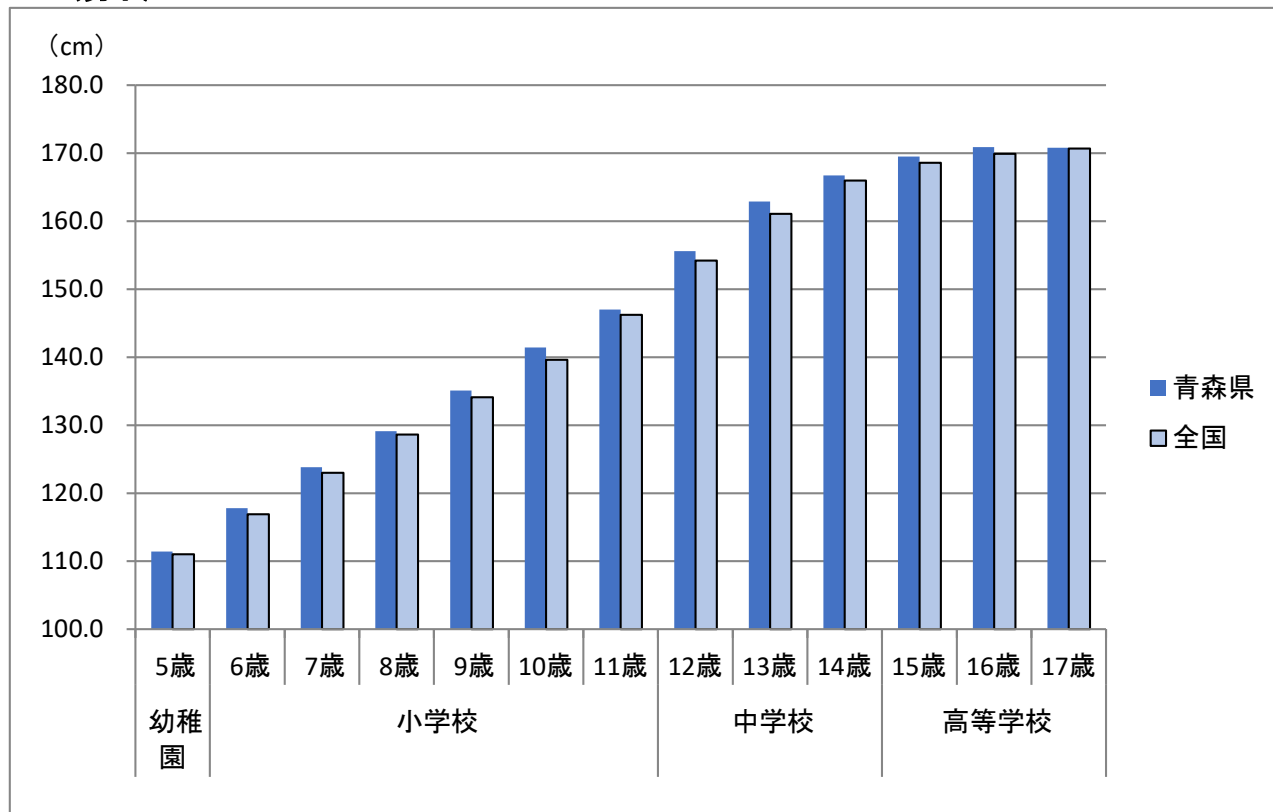

〈女子〉

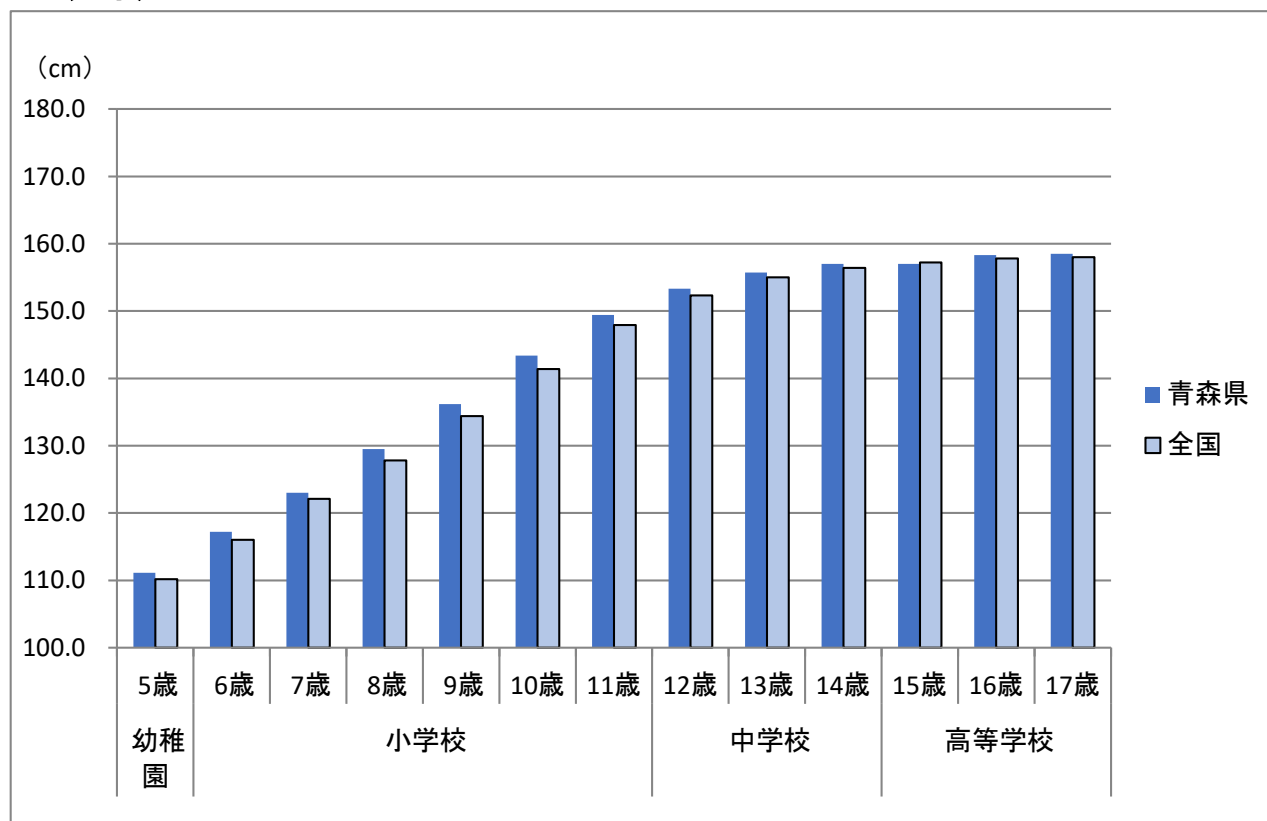

## (2) 体 重

- ・男子、女子とも全年齢で全国平均を上回っており、その差が最も大きいのは、男子では16歳の3.8kg、女子では11歳の2.4kgとなっている。
- ・男子は6歳、10歳、14歳、16歳、17歳、女子は8歳～13歳、17歳で全国第1位となっている。

表2 体重の平均値

| 区 分 |      | 年 齢 | 体 重 (kg)          |                     |                     |                  |                     |
|-----|------|-----|-------------------|---------------------|---------------------|------------------|---------------------|
|     |      |     | 青森県<br>での調<br>査人数 | 令和5年度<br>(青森県)<br>A | 令和5年度<br>(全 国)<br>B | 全国との<br>差<br>A-B | 令和5年度<br>青森県<br>順 位 |
| 男   | 幼稚園  | 5歳  | 398               | <b>19.6</b>         | 19.2                | 0.4              | 6                   |
|     | 小学校  | 6歳  | 430               | <b>22.6</b>         | 21.6                | 1.0              | 1                   |
|     |      | 7歳  | 433               | <b>25.8</b>         | 24.5                | 1.3              | 2                   |
|     |      | 8歳  | 438               | <b>28.6</b>         | 27.8                | 0.8              | 8                   |
|     |      | 9歳  | 441               | <b>33.4</b>         | 31.4                | 2.0              | 2                   |
|     |      | 10歳 | 445               | <b>37.5</b>         | 35.3                | 2.2              | 1                   |
|     |      | 11歳 | 447               | <b>41.5</b>         | 39.9                | 1.6              | 4                   |
|     | 中学校  | 12歳 | 732               | <b>48.2</b>         | 45.8                | 2.4              | 2                   |
|     |      | 13歳 | 734               | <b>53.5</b>         | 50.6                | 2.9              | 2                   |
|     |      | 14歳 | 736               | <b>56.9</b>         | 54.9                | 2.0              | 1                   |
|     | 高等学校 | 15歳 | 376               | <b>60.6</b>         | 59.0                | 1.6              | 3                   |
|     |      | 16歳 | 376               | <b>64.2</b>         | 60.4                | 3.8              | 1                   |
|     |      | 17歳 | 376               | <b>64.6</b>         | 62.0                | 2.6              | 1                   |
| 女   | 幼稚園  | 5歳  | 357               | <b>19.6</b>         | 18.9                | 0.7              | 3                   |
|     | 小学校  | 6歳  | 441               | <b>22.1</b>         | 21.2                | 0.9              | 2                   |
|     |      | 7歳  | 440               | <b>24.8</b>         | 24.0                | 0.8              | 2                   |
|     |      | 8歳  | 430               | <b>28.6</b>         | 27.0                | 1.6              | 1                   |
|     |      | 9歳  | 432               | <b>32.6</b>         | 31.0                | 1.6              | 1                   |
|     |      | 10歳 | 439               | <b>37.5</b>         | 35.3                | 2.2              | 1                   |
|     |      | 11歳 | 439               | <b>42.6</b>         | 40.2                | 2.4              | 1                   |
|     | 中学校  | 12歳 | 718               | <b>46.3</b>         | 44.5                | 1.8              | 1                   |
|     |      | 13歳 | 718               | <b>48.9</b>         | 47.6                | 1.3              | 1                   |
|     |      | 14歳 | 718               | <b>50.7</b>         | 49.8                | 0.9              | 5                   |
|     | 高等学校 | 15歳 | 393               | <b>52.4</b>         | 51.2                | 1.2              | 3                   |
|     |      | 16歳 | 393               | <b>52.7</b>         | 52.2                | 0.5              | 11                  |
|     |      | 17歳 | 387               | <b>54.1</b>         | 52.6                | 1.5              | 1                   |



グラフ2 体重の平均値

〈男子〉

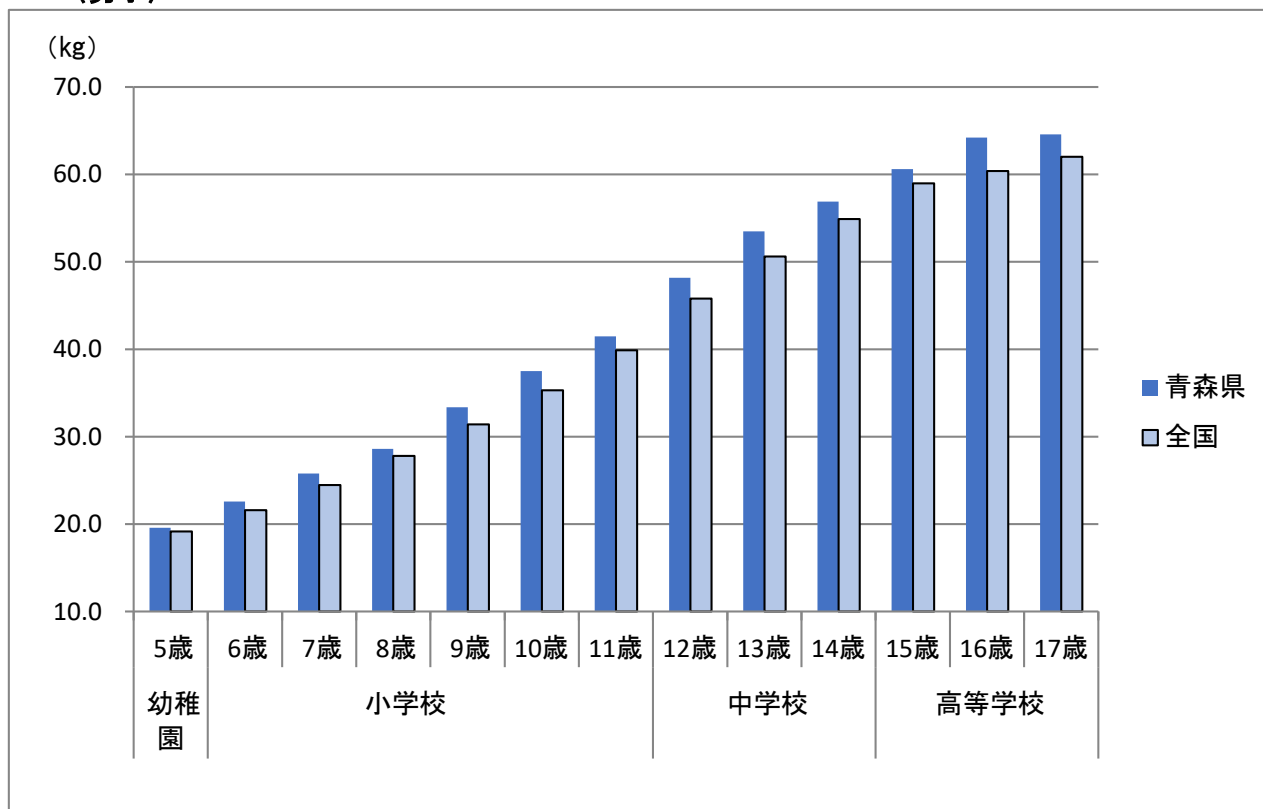

〈女子〉

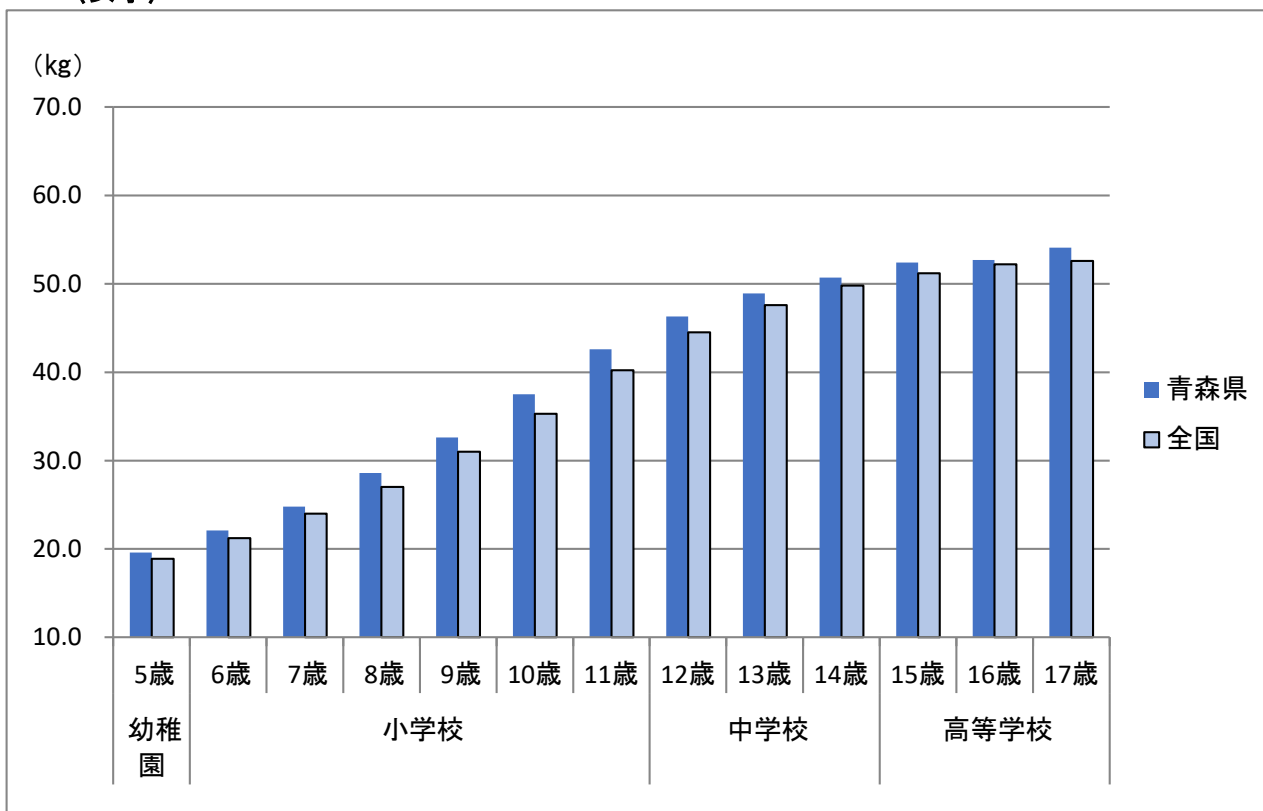

### (3) 肥満傾向児・痩身傾向児の出現率

肥満傾向児及び痩身傾向児の本県と全国における出現率は表3のとおりで、肥満傾向児の出現率は、男子、女子とも全年齢で全国平均を上回っている。

#### ① 肥満傾向児

- ・男子では、9歳の出現率が20.65%で最も高く、全国値との差も9歳が最も大きく、8.45ポイント上回っている。
- ・女子では、11歳の出現率が15.12%で最も高く、全国値との差も11歳が最も大きく、5.42ポイント上回っている。
- ・男子は、6歳、9歳、12歳、16歳で全国第1位となっている。女子は、6歳、8歳、11歳、15歳で全国第2位となっている。

#### ② 痩身傾向児

- ・男子では、10歳の出現率が3.76%で最も高く、全国値との差では16歳が最も大きく、1.67ポイント下回っている。
- ・女子では、11歳の出現率が3.28%で最も高く、全国値との差では12歳が最も大きく、1.11ポイント下回っている。

表3 肥満傾向児・痩身傾向児の出現率

(単位：%)

| 区 分 | 年齢   | 肥 満 傾 向 児           |                     |                  |                     | 痩 身 傾 向 児           |                     |                  |                     |      |
|-----|------|---------------------|---------------------|------------------|---------------------|---------------------|---------------------|------------------|---------------------|------|
|     |      | 令和5年度<br>(青森県)<br>A | 令和5年度<br>(全 国)<br>B | 全国との<br>差<br>A-B | 令和5年度<br>青森県<br>順 位 | 令和5年度<br>(青森県)<br>C | 令和5年度<br>(全 国)<br>D | 全国との<br>差<br>C-D | 令和5年度<br>青森県<br>順 位 |      |
| 男   | 幼稚園  | 5歳                  | 4.23                | 3.06             | 1.17                | 10                  | 0.13                | 0.30             | -0.17               | 35   |
|     |      | 小学校                 | 6歳                  | 12.58            | 5.03                | 7.55                | 1                   | 0.62             | 0.39                | 0.23 |
|     | 7歳   |                     | 13.19               | 7.36             | 5.83                | 2                   | 0.40                | 0.62             | -0.22               | 24   |
|     | 8歳   |                     | 13.30               | 9.87             | 3.43                | 9                   | 1.35                | 0.92             | 0.43                | 7    |
|     | 9歳   |                     | 20.65               | 12.20            | 8.45                | 1                   | 0.98                | 1.67             | -0.69               | 35   |
|     | 10歳  |                     | 17.44               | 13.30            | 4.14                | 3                   | 3.76                | 2.24             | 1.52                | 2    |
|     | 11歳  | 19.15               | 13.05               | 6.10             | 4                   | 2.49                | 2.99                | -0.50            | 32                  |      |
|     | 中学校  | 12歳                 | 19.62               | 13.50            | 6.12                | 1                   | 3.26                | 3.43             | -0.17               | 24   |
|     |      | 13歳                 | 16.53               | 11.93            | 4.60                | 2                   | 1.61                | 2.64             | -1.03               | 38   |
|     |      | 14歳                 | 14.25               | 10.48            | 3.77                | 4                   | 2.57                | 2.81             | -0.24               | 24   |
|     | 高等学校 | 15歳                 | 13.97               | 12.68            | 1.29                | 15                  | 3.67                | 4.21             | -0.54               | 25   |
|     |      | 16歳                 | 17.26               | 10.65            | 6.61                | 1                   | 1.73                | 3.40             | -1.67               | 45   |
|     |      | 17歳                 | 14.65               | 10.29            | 4.36                | 6                   | 2.62                | 3.46             | -0.84               | 32   |
| 女   | 幼稚園  | 5歳                  | 5.47                | 3.35             | 2.12                | 6                   | 0.22                | 0.33             | -0.11               | 23   |
|     |      | 小学校                 | 6歳                  | 9.00             | 4.71                | 4.29                | 2                   | 1.57             | 0.47                | 1.1  |
|     | 7歳   |                     | 9.92                | 7.31             | 2.61                | 9                   | 0.81                | 0.57             | 0.24                | 12   |
|     | 8歳   |                     | 12.82               | 8.58             | 4.24                | 2                   | 0.77                | 1.16             | -0.39               | 28   |
|     | 9歳   |                     | 11.82               | 9.82             | 2.00                | 11                  | 2.20                | 2.12             | 0.08                | 12   |
|     | 10歳  |                     | 11.88               | 9.02             | 2.86                | 8                   | 2.98                | 2.80             | 0.18                | 11   |
|     | 11歳  | 15.12               | 9.70                | 5.42             | 2                   | 3.28                | 2.85                | 0.43             | 13                  |      |
|     | 中学校  | 12歳                 | 12.83               | 9.33             | 3.50                | 5                   | 3.14                | 4.25             | -1.11               | 34   |
|     |      | 13歳                 | 10.35               | 8.50             | 1.85                | 11                  | 2.58                | 3.36             | -0.78               | 33   |
|     |      | 14歳                 | 9.29                | 7.64             | 1.65                | 11                  | 3.24                | 2.97             | 0.27                | 12   |
|     | 高等学校 | 15歳                 | 12.58               | 8.17             | 4.41                | 2                   | 2.59                | 3.34             | -0.75               | 34   |
|     |      | 16歳                 | 7.13                | 7.02             | 0.11                | 30                  | 2.26                | 2.49             | -0.23               | 26   |
|     |      | 17歳                 | 10.38               | 7.64             | 2.74                | 4                   | 2.16                | 2.01             | 0.15                | 20   |

注： 1. 肥満傾向児とは、性別・年齢別・身長別標準体重から肥満度を求め、肥満度が20%以上の者である。  
2. 痩身傾向児とは、性別・年齢別・身長別標準体重から肥満度を求め、肥満度が-20%以下の者である。

※ 肥満度・痩身度 = (実測体重 - 身長別標準体重) / 身長別標準体重 × 100%

グラフ3 肥満傾向児の出現率

〈男子〉

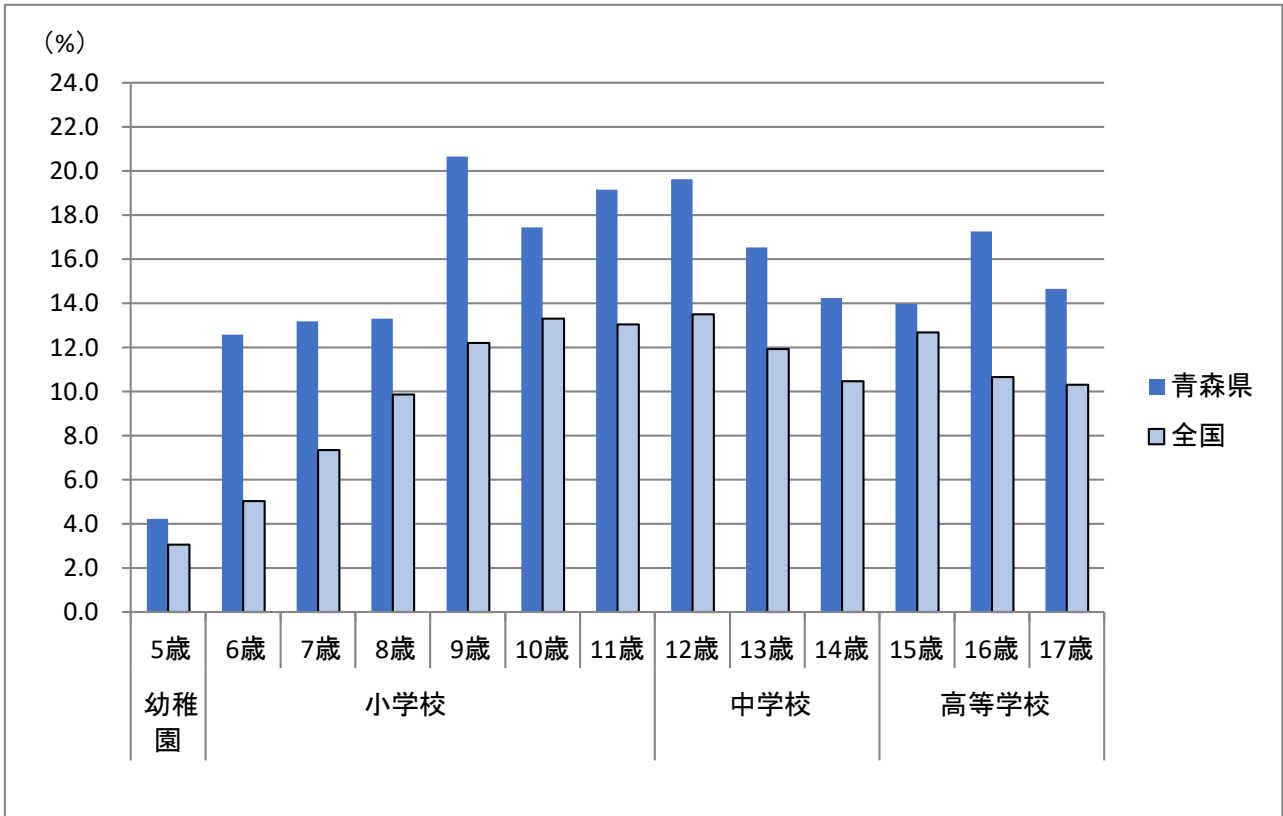

〈女子〉

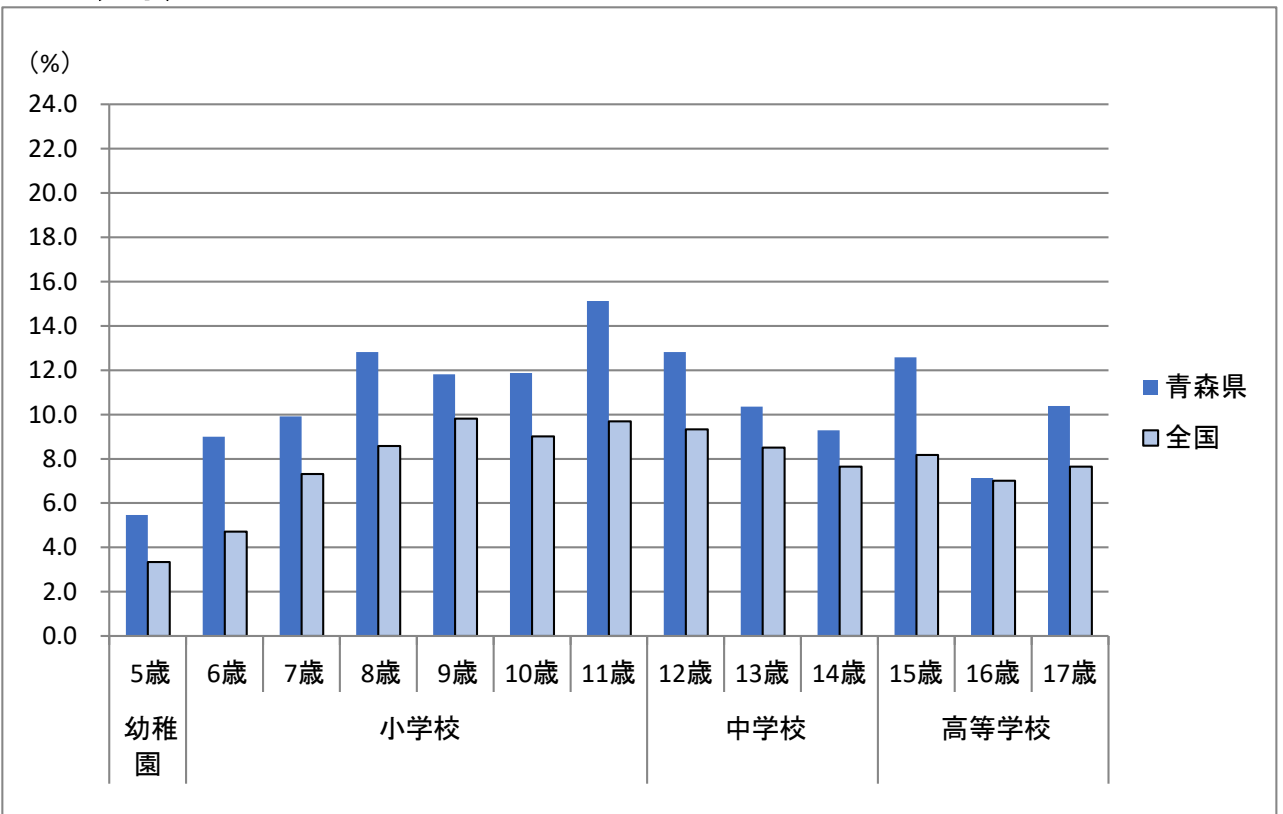

グラフ4 痩身傾向児の出現率

〈男子〉

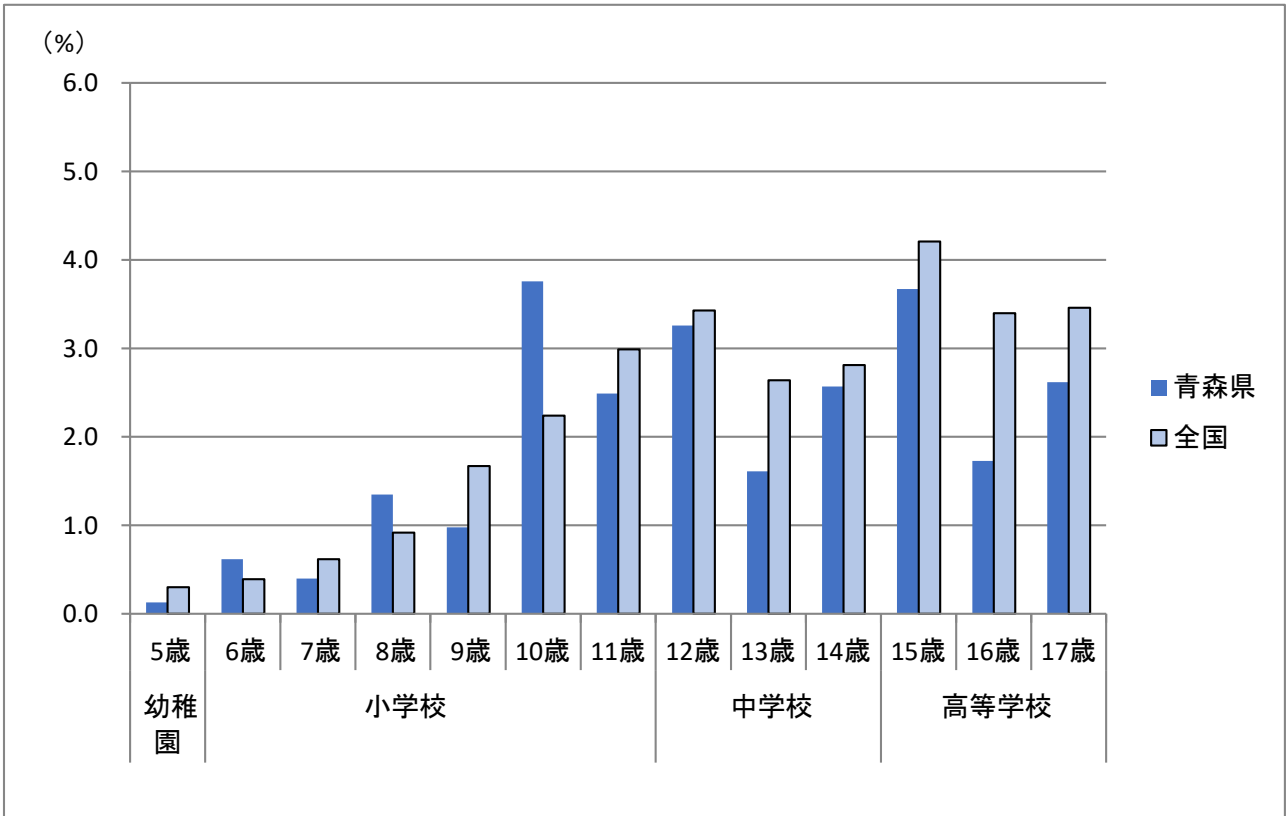

〈女子〉

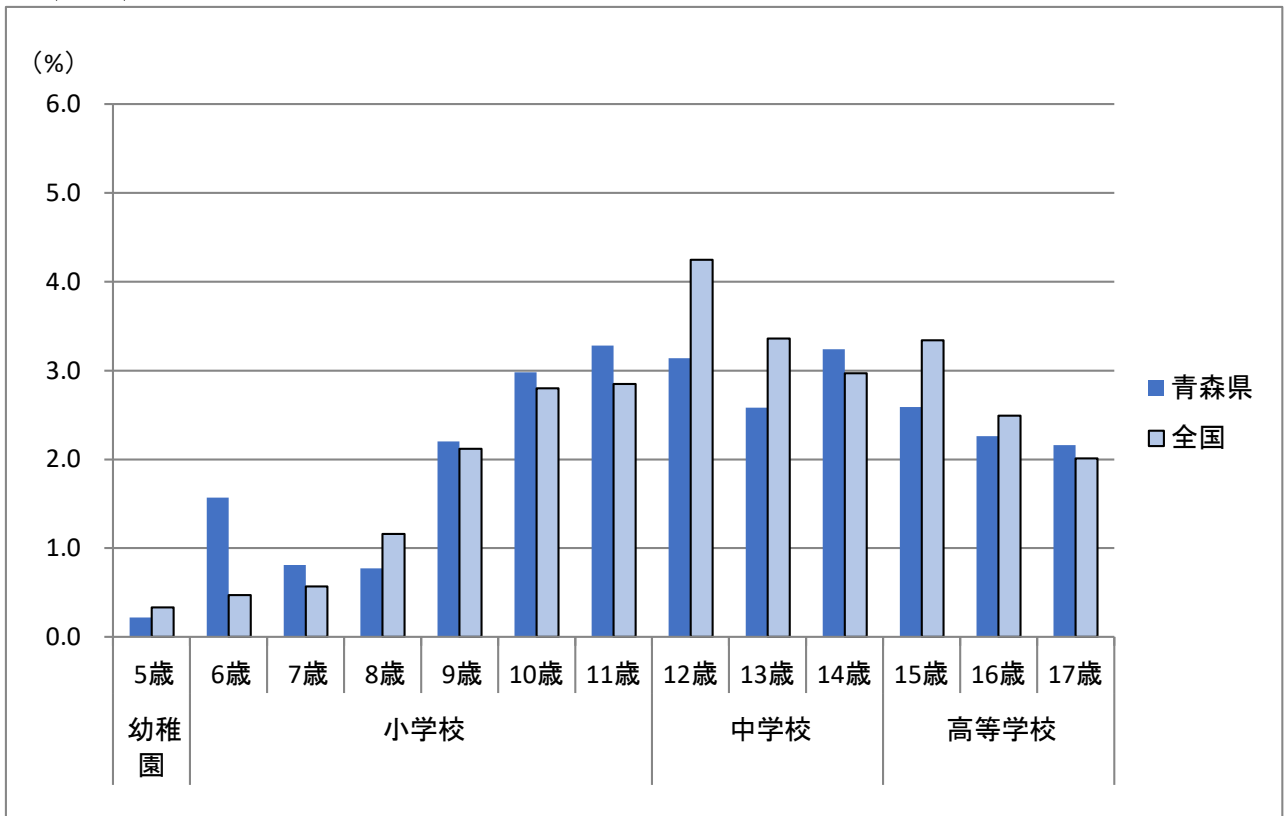

## 2 健康状態

### (1) 疾病・異常の被患率等の状況

- ・ 幼稚園においてはむし歯（う歯）の者の割合が最も高く、小学校においては裸眼視力1.0未満の者及びむし歯（う歯）の者の割合が最も高くなっている。
- ・ 中学校及び高等学校においては、裸眼視力1.0未満の者の割合が最も高く、次いでむし歯（う歯）の順になっている。

表4 疾病・異常の被患率等別状況

| 区分          | 幼稚園     | 小学校   | 中学校  | 高等学校   |   |
|-------------|---------|---|--|--|---|
| 70%以上～80%未満 |         |   |  | 裸眼視力1.0未満の者  |   |
| 60～70       |         |   | 裸眼視力1.0未満の者  |  |   |
| 50～60       |         |   |  |  |   |
| 40～50       |         | 裸眼視力1.0未満の者<br>むし歯（う歯）  |  | むし歯（う歯）  |   |
| 30～40       |         |   | むし歯（う歯）  |  |   |
| 20～30       | むし歯（う歯） |   |  |  |   |
| 10～20       |         | 鼻・副鼻腔疾患   | 鼻・副鼻腔疾患  |  |   |
| 1～10        | 8～10    |   |  | 鼻・副鼻腔疾患  |   |
|             | 6～8     |   |  |  |   |
|             | 4～6     | 鼻・副鼻腔疾患<br>歯列・咬合  | 歯列・咬合<br>その他の疾病・異常   | 歯・口腔のその他の疾病・異常<br>その他の疾病・異常  |   |
|             | 2～4     |   | 眼の疾病・異常<br>歯垢の状態<br>栄養状態<br>アトピー性皮膚炎<br>心電図異常                                  | 眼の疾病・異常<br>耳疾患<br>歯列・咬合<br>歯垢の状態<br>歯肉の状態<br>栄養状態<br>心電図異常<br>蛋白検出の者 | 眼の疾病・異常<br>耳疾患<br>歯列・咬合<br>歯垢の状態<br>歯肉の状態<br>心電図異常<br>その他の疾病・異常 |
|             | 1～2     | 歯・口腔のその他の疾病・異常<br>アトピー性皮膚炎<br>その他の皮膚疾患<br>心臓の疾病・異常<br>その他の疾病・異常 | 歯肉の状態<br>せき柱の状態<br>ぜん息   | せき柱の状態   | 歯・口腔のその他の疾病・異常<br>アトピー性皮膚炎<br>蛋白検出の者                            |
| 0.1～1       | 0.5～1   | 眼の疾病・異常<br>耳疾患<br>歯垢の状態<br>ぜん息                                  | 蛋白検出の者   | 四肢の状態<br>アトピー性皮膚炎<br>ぜん息   | 顎関節<br>せき柱の状態<br>心臓の疾病・異常<br>ぜん息                                |
|             | 0.1～0.5 | 口腔咽喉頭疾患・異常<br>栄養状態<br>せき柱・胸郭・四肢の状態<br>蛋白検出の者<br>言語障害            | 難聴<br>口腔咽喉頭疾患・異常<br>胸郭・四肢の状態<br>その他の皮膚疾患<br>心臓の疾病・異常<br>尿糖検出の者<br>腎臓疾患<br>言語障害 | 難聴<br>顎関節<br>その他の皮膚疾患<br>心臓の疾病・異常<br>尿糖検出の者<br>腎臓疾患<br>言語障害          | 難聴<br>栄養状態<br>四肢の状態<br>その他の皮膚疾患<br>結核<br>尿糖検出の者<br>腎臓疾患<br>言語障害 |
| 0.1%未満      |         | 顎関節<br>結核の精密検査の対象者<br>結核  | 口腔咽喉頭疾患・異常<br>胸郭の状態<br>結核の精密検査の対象者   | 口腔咽喉頭疾患・異常<br>胸郭の状態  |   |

- 注 1. この表は、健康診断受検者のうち疾病・異常該当者（疾病・異常に該当する旨健康診断票に記載のあった者）の占める割合の推定値を示したものである。
2. 「口腔咽喉頭疾患・異常」とは、アデノイド、肥大、咽頭炎、喉頭炎、扁桃炎、音声言語異常のある者等である。
3. 「歯・口腔のその他の疾病・異常」とは、口角炎、口唇炎、口内炎、唇裂、口蓋裂、舌小帯異常、唾石、癒合歯、要注意乳歯等のある者等である。
4. 「その他の皮膚疾患」とは、伝染性皮膚疾患、毛髪疾患等、アトピー性皮膚炎以外の皮膚疾患と判定された者である。
5. 「心電図異常」とは、心電図検査の結果、異常と判定された者である。
6. 「蛋白検出の者」とは、尿検査のうち、蛋白第1次検査の結果、尿中に蛋白が検出（陽性（+以上）又は擬陽性（±）と判定）された者である。
7. 「尿糖検出の者」とは、尿検査のうち、糖第1次検査の結果、尿中に糖が検出（陽性（+以上）と判定）された者である。

## (2) 主な疾病・異常等の推移

疾病・異常等の主なものの推移は、表5のとおりとなっている。

- ・裸眼視力1.0未満の者は、幼稚園を除いて、全国平均を上回っている。
- ・むし歯（う歯）の者の割合は、全学校区分で全国平均を上回っている。

表5 主な疾病・異常等の推移

(単位：%)

| 区 分  | 未裸<br>満眼<br>の視<br>者力<br>1.0 | 異目<br>の疾<br>病<br>常・ | 耳<br>疾<br>患 | 疾鼻<br>・副<br>鼻<br>患腔 | （む<br>うし<br>歯）<br>歯 | 皮ア<br>トビ<br>ー<br>膚<br>炎性 | 心電<br>図異<br>常 | の蛋<br>白検<br>者出 | ぜ<br>ん<br>息 |            |
|------|-----------------------------|---------------------|-------------|---------------------|---------------------|--------------------------|---------------|----------------|-------------|------------|
| 幼稚園  | 青森県 平成25年度                  | X                   | 1.3         | 6.8                 | X                   | 49.0                     | X             | …              | 1.2         | 1.4        |
|      | 青森県 令和元年度                   | X                   | -           | 5.2                 | 0.5                 | 41.4                     | 1.9           | …              | 0.9         | 4.6        |
|      | 青森県 令和2年度                   | X                   | 0.8         | 0.5                 | 0.9                 | 45.8                     | 6.9           | …              | -           | 1.7        |
|      | 青森県 令和3年度                   | X                   | 0.1         | 0.2                 | -                   | 34.3                     | 1.2           | …              | -           | 1.1        |
|      | 青森県 令和4年度                   | 23.6                | 0.7         | -                   | 2.1                 | 40.0                     | 2.8           | …              | 0.3         | 1.2        |
|      | <b>青森県 令和5年度</b>            | <b>X</b>            | <b>0.9</b>  | <b>0.8</b>          | <b>5.7</b>          | <b>26.7</b>              | <b>1.8</b>    | <b>…</b>       | <b>0.2</b>  | <b>0.7</b> |
|      | 全 国 令和5年度                   | 22.9                | 1.6         | 2.2                 | 3.0                 | 22.6                     | 1.5           | …              | 1.1         | 1.2        |
| 小学校  | 青森県 平成25年度                  | 42.4                | 3.9         | 5.8                 | 18.2                | 65.2                     | 1.1           | 2.3            | 0.4         | 1.5        |
|      | 青森県 令和元年度                   | 46.2                | 5.7         | 5.5                 | 15.5                | 54.9                     | 1.4           | 2.6            | 0.7         | 1.8        |
|      | 青森県 令和2年度                   | 47.1                | 4.7         | 6.2                 | 17.5                | 50.5                     | 1.5           | 1.3            | 1.0         | 1.5        |
|      | 青森県 令和3年度                   | 49.4                | 4.2         | 4.6                 | 16.6                | 52.1                     | 1.4           | 2.2            | 0.8         | 1.2        |
|      | 青森県 令和4年度                   | 48.7                | 4.2         | 4.7                 | 14.2                | 50.8                     | 1.6           | 1.8            | 0.9         | 1.6        |
|      | <b>青森県 令和5年度</b>            | <b>48.5</b>         | <b>3.8</b>  | <b>6.0</b>          | <b>15.8</b>         | <b>48.2</b>              | <b>2.0</b>    | <b>2.2</b>     | <b>0.8</b>  | <b>1.6</b> |
|      | 全 国 令和5年度                   | 37.8                | 5.3         | 6.3                 | 12.4                | 34.8                     | 3.3           | 2.4            | 0.8         | 2.9        |
| 中学校  | 青森県 平成25年度                  | 62.3                | 4.6         | 4.9                 | 14.8                | 54.5                     | 1.7           | 2.4            | 2.7         | 1.5        |
|      | 青森県 令和元年度                   | 66.5                | 4.0         | 4.4                 | 16.2                | 45.7                     | 1.1           | 2.5            | 1.6         | 0.9        |
|      | 青森県 令和2年度                   | 66.2                | 3.0         | 4.4                 | 12.7                | 39.5                     | 1.1           | 3.2            | 3.4         | 0.9        |
|      | 青森県 令和3年度                   | 69.7                | 3.6         | 5.0                 | 22.1                | 40.0                     | 1.3           | 2.2            | 3.6         | 1.5        |
|      | 青森県 令和4年度                   | 70.0                | 3.9         | 3.8                 | 12.7                | 40.2                     | 0.9           | 2.6            | 2.1         | 0.8        |
|      | <b>青森県 令和5年度</b>            | <b>67.9</b>         | <b>2.9</b>  | <b>3.4</b>          | <b>18.1</b>         | <b>35.9</b>              | <b>0.9</b>    | <b>3.4</b>     | <b>2.1</b>  | <b>0.7</b> |
|      | 全 国 令和5年度                   | 60.9                | 5.1         | 4.9                 | 10.5                | 28.0                     | 3.0           | 3.2            | 2.8         | 2.0        |
| 高等学校 | 青森県 平成25年度                  | 65.4                | 3.1         | 3.7                 | 9.9                 | 62.0                     | 0.9           | 2.0            | 2.3         | 0.8        |
|      | 青森県 令和元年度                   | 71.5                | 3.4         | 0.6                 | 5.6                 | 51.9                     | 1.1           | 1.8            | 3.0         | 1.4        |
|      | 青森県 令和2年度                   | 71.6                | 2.0         | 1.7                 | 4.1                 | 48.8                     | 1.7           | 1.5            | 1.8         | 0.9        |
|      | 青森県 令和3年度                   | 73.2                | 1.8         | 3.6                 | 11.2                | 52.5                     | 0.8           | 1.9            | 1.9         | 0.7        |
|      | 青森県 令和4年度                   | 72.7                | 3.5         | 1.0                 | 7.1                 | 50.2                     | 1.9           | 1.6            | 2.0         | 1.0        |
|      | <b>青森県 令和5年度</b>            | <b>72.4</b>         | <b>2.3</b>  | <b>3.5</b>          | <b>8.4</b>          | <b>40.7</b>              | <b>1.3</b>    | <b>2.1</b>     | <b>1.5</b>  | <b>0.6</b> |
|      | 全 国 令和5年度                   | 67.8                | 3.6         | 2.6                 | 7.6                 | 36.4                     | 2.4           | 3.1            | 2.5         | 1.5        |

- 注： 1. 小数点以下第2位を四捨五入している。
2. 心電図異常については、6歳、12歳、15歳のみ実施している。
3. 「X」は疾病・異常被患率等の標準誤差が5以上、受検者数が100人（5歳は50人）未満、回答校が1校以下又は疾病・異常被患率が100.0%のため統計数値を公表しない。
4. 令和5年度の数値については、調査時期の影響が含まれるため、令和4年度に引き続き令和元年度までの数値と単純な比較はできない。

ア. 裸眼視力1.0未満の者

- ・裸眼視力1.0未満は5歳を除く12の年齢区分で全国平均を上回っており、その差が最も大きいのは11歳の13.7ポイントとなっている。
- ・学校種別に見ると、小学校では全ての年齢区分で、中学校では12歳の年齢区分で全国第1位となっている。

表6 裸眼視力1.0未満の者の割合

| 区 分  | 年 齢 | 視 力 1 . 0 未 満 の 者 (%) |                     |                     |                  |                     |
|------|-----|-----------------------|---------------------|---------------------|------------------|---------------------|
|      |     | 青森県<br>での調<br>査人数     | 令和5年度<br>(青森県)<br>A | 令和5年度<br>(全 国)<br>B | 全国との<br>差<br>A-B | 令和5年度<br>青森県<br>順 位 |
| 幼稚園  | 5歳  | 755                   | X                   | 22.9                | -                | -                   |
| 小学校  | 6歳  | 2,994                 | 32.3                | 24.1                | 8.3              | 1                   |
|      | 7歳  | 3,109                 | 36.5                | 28.1                | 8.4              | 1                   |
|      | 8歳  | 3,055                 | 45.1                | 34.6                | 10.5             | 1                   |
|      | 9歳  | 3,172                 | 50.9                | 40.4                | 10.5             | 1                   |
|      | 10歳 | 3,167                 | 59.9                | 47.7                | 12.2             | 1                   |
|      | 11歳 | 3,262                 | 64.2                | 50.5                | 13.7             | 1                   |
| 中学校  | 12歳 | 3,890                 | 66.3                | 56.0                | 10.3             | 1                   |
|      | 13歳 | 3,895                 | 68.0                | 61.0                | 7.0              | 4                   |
|      | 14歳 | 4,061                 | 69.2                | 65.9                | 3.4              | 7                   |
| 高等学校 | 15歳 | 5,060                 | 70.3                | 68.8                | 1.5              | 13                  |
|      | 16歳 | 5,025                 | 71.3                | 67.0                | 4.3              | 10                  |
|      | 17歳 | 4,879                 | 75.8                | 67.5                | 8.3              | 6                   |

グラフ5 裸眼視力1.0未満の者の割合

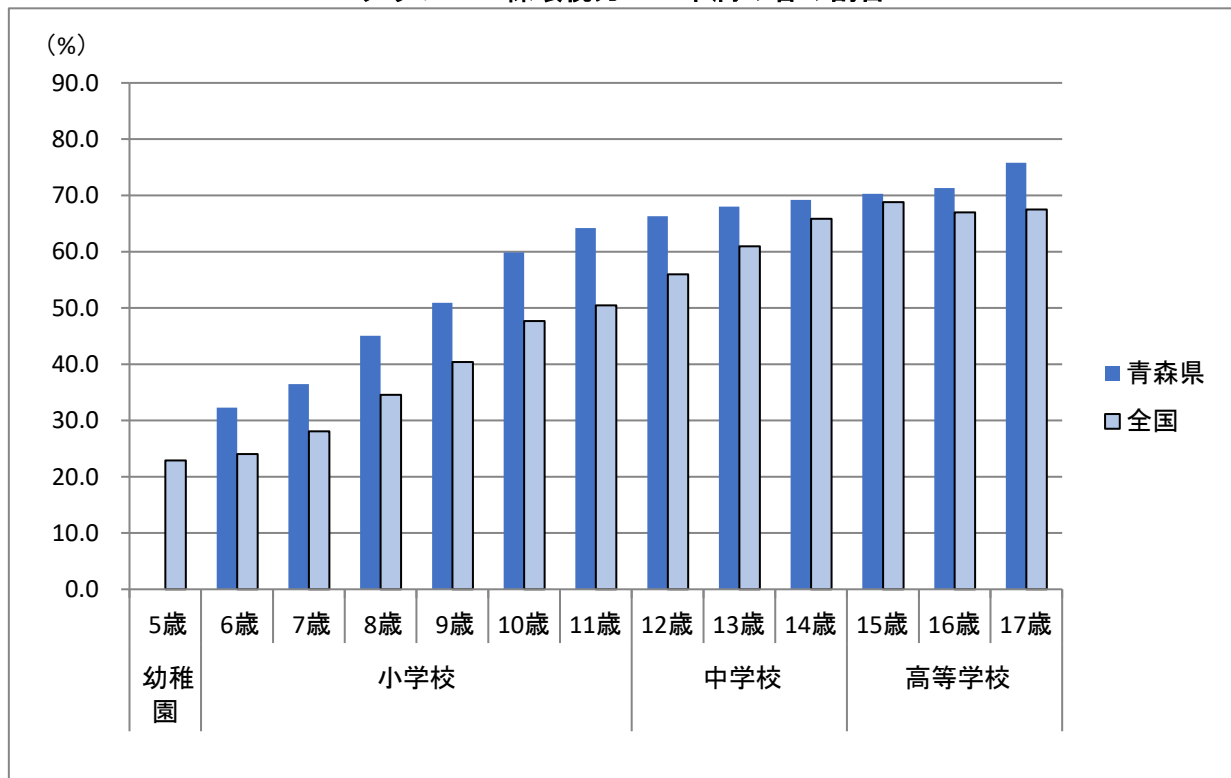

注：青森県の幼稚園については「X」（「主な疾病・異常等の推移」のとおり）となっているためグラフに標記していない。

- ・裸眼視力1.0未満の者の割合は学校区分が上がるにつれて増加している。
- ・中学校では裸眼視力0.3未満の者が4割弱、高等学校では5割弱となっている。

表7 裸眼視力1.0未満の者の割合の推移

(単位:%)

| 区分   |            | 平成15年 | 25年  | 令和元年 | 2年   | 3年   | 4年   | 5年   |
|------|------------|-------|------|------|------|------|------|------|
| 幼稚園  | 計          | 39.0  | X    | X    | X    | X    | 23.6 | X    |
|      | 1.0未満0.7以上 | 15.9  | X    | X    | X    | X    | 16.9 | X    |
|      | 0.7未満0.3以上 | 23.1  | X    | X    | X    | X    | 6.0  | X    |
|      | 0.3未満      | -     | X    | X    | X    | X    | 0.7  | X    |
| 小学校  | 計          | 37.5  | 42.4 | 46.2 | 47.1 | 49.4 | 48.7 | 48.5 |
|      | 1.0未満0.7以上 | 16.9  | 15.8 | 16.2 | 16.4 | 17.4 | 15.5 | 15.4 |
|      | 0.7未満0.3以上 | 12.8  | 13.8 | 15.9 | 15.8 | 17.1 | 16.8 | 16.4 |
|      | 0.3未満      | 7.8   | 12.8 | 14.0 | 14.8 | 14.9 | 16.4 | 16.6 |
| 中学校  | 計          | 58.3  | 62.3 | 66.5 | 66.2 | 69.7 | 70.0 | 67.9 |
|      | 1.0未満0.7以上 | 12.9  | 9.1  | 10.2 | 13.0 | 12.0 | 11.0 | 10.1 |
|      | 0.7未満0.3以上 | 18.0  | 15.9 | 17.4 | 17.7 | 17.2 | 18.0 | 18.3 |
|      | 0.3未満      | 27.4  | 37.2 | 38.9 | 35.5 | 40.6 | 41.0 | 39.5 |
| 高等学校 | 計          | 68.8  | 65.4 | 71.5 | 71.6 | 73.2 | 72.7 | 72.4 |
|      | 1.0未満0.7以上 | 10.1  | 6.5  | 8.3  | 10.0 | 8.3  | 9.8  | 7.0  |
|      | 0.7未満0.3以上 | 13.9  | 14.6 | 13.0 | 14.6 | 14.5 | 14.6 | 16.9 |
|      | 0.3未満      | 44.8  | 44.3 | 50.3 | 47.1 | 50.4 | 48.2 | 48.5 |

グラフ6 裸眼視力1.0未満の者の推移

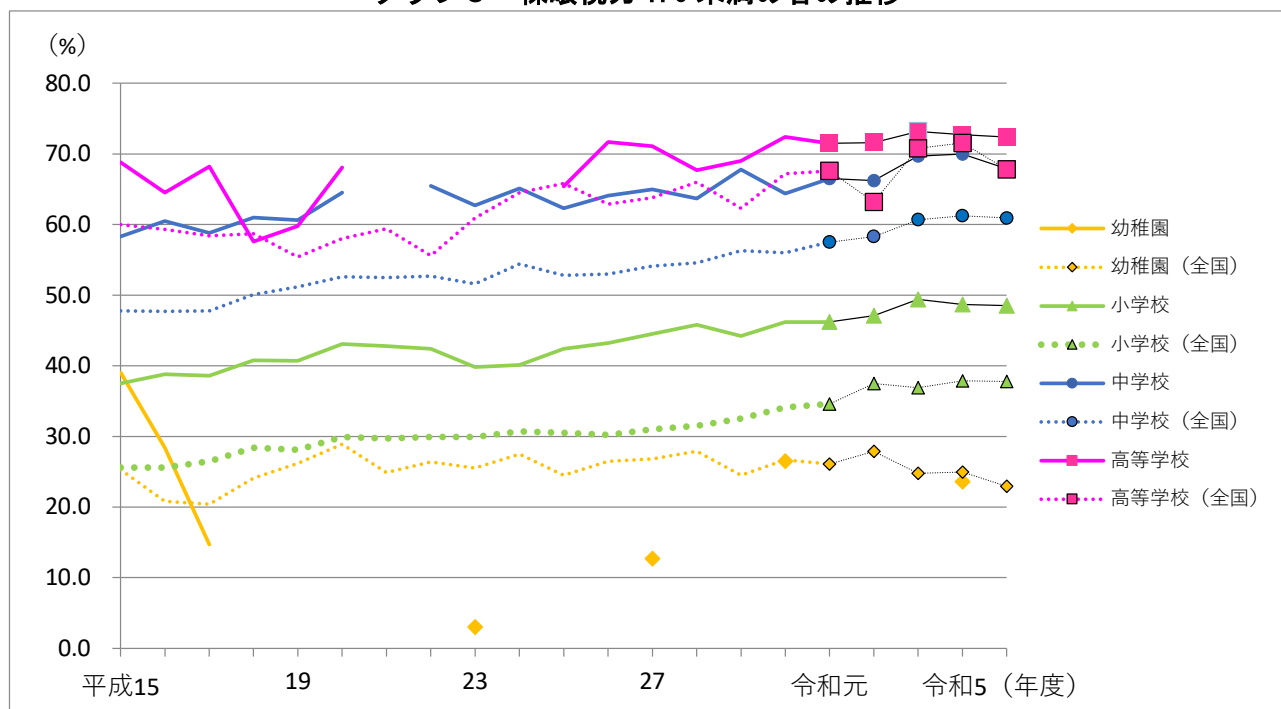

注1：青森県の幼稚園、中学校及び高等学校については一部「X」となっているためグラフに標記していない年度がある。

注2：令和2年度から令和5年度は新型コロナウイルス感染症の影響で、測定時期を異にしているため折れ線を国の数値も含め黒色で表記している。14ページ、16ページ、17ページの各グラフにおいて同じ。



イ. むし歯（う歯）

- ・ むし歯（う歯）の者の割合（治療済みを含む）は、全年齢で全国平均を上回っており、その差が最も大きいのは6歳の15.5ポイントとなっている。
- ・ 全国との差は、小学校の年齢区分で10ポイントを超えており、6歳、7歳の2つの年齢区分で全国第1位となっている。

表8 むし歯（う歯）の者の割合

| 区 分  | 年 齢 | む し 歯 （ う 歯 ） の 者 （ % ） |                     |                     |                  |                     |
|------|-----|-------------------------|---------------------|---------------------|------------------|---------------------|
|      |     | 青森県<br>での調<br>査人数       | 令和5年度<br>（青森県）<br>A | 令和5年度<br>（全 国）<br>B | 全国との<br>差<br>A-B | 令和5年度<br>青森県<br>順 位 |
| 幼稚園  | 5歳  | 755                     | 26.7                | 22.6                | 4.2              | 12                  |
| 小学校  | 6歳  | 2,994                   | 44.1                | 28.6                | 15.5             | 1                   |
|      | 7歳  | 3,109                   | 49.8                | 34.6                | 15.2             | 1                   |
|      | 8歳  | 3,055                   | 54.9                | 40.0                | 14.9             | 2                   |
|      | 9歳  | 3,172                   | 52.4                | 40.8                | 11.6             | 4                   |
|      | 10歳 | 3,167                   | 49.4                | 36.2                | 13.2             | 2                   |
|      | 11歳 | 3,262                   | 38.8                | 28.7                | 10.1             | 4                   |
| 中学校  | 12歳 | 3,890                   | 35.6                | 26.6                | 9.0              | 4                   |
|      | 13歳 | 3,895                   | 32.9                | 26.5                | 6.4              | 10                  |
|      | 14歳 | 4,061                   | 39.1                | 30.7                | 8.4              | 7                   |
| 高等学校 | 15歳 | 5,060                   | 35.5                | 32.4                | 3.1              | 16                  |
|      | 16歳 | 5,025                   | 42.5                | 36.7                | 5.8              | 14                  |
|      | 17歳 | 4,879                   | 44.2                | 40.4                | 3.8              | 17                  |

グラフ7 むし歯（う歯）の者の割合

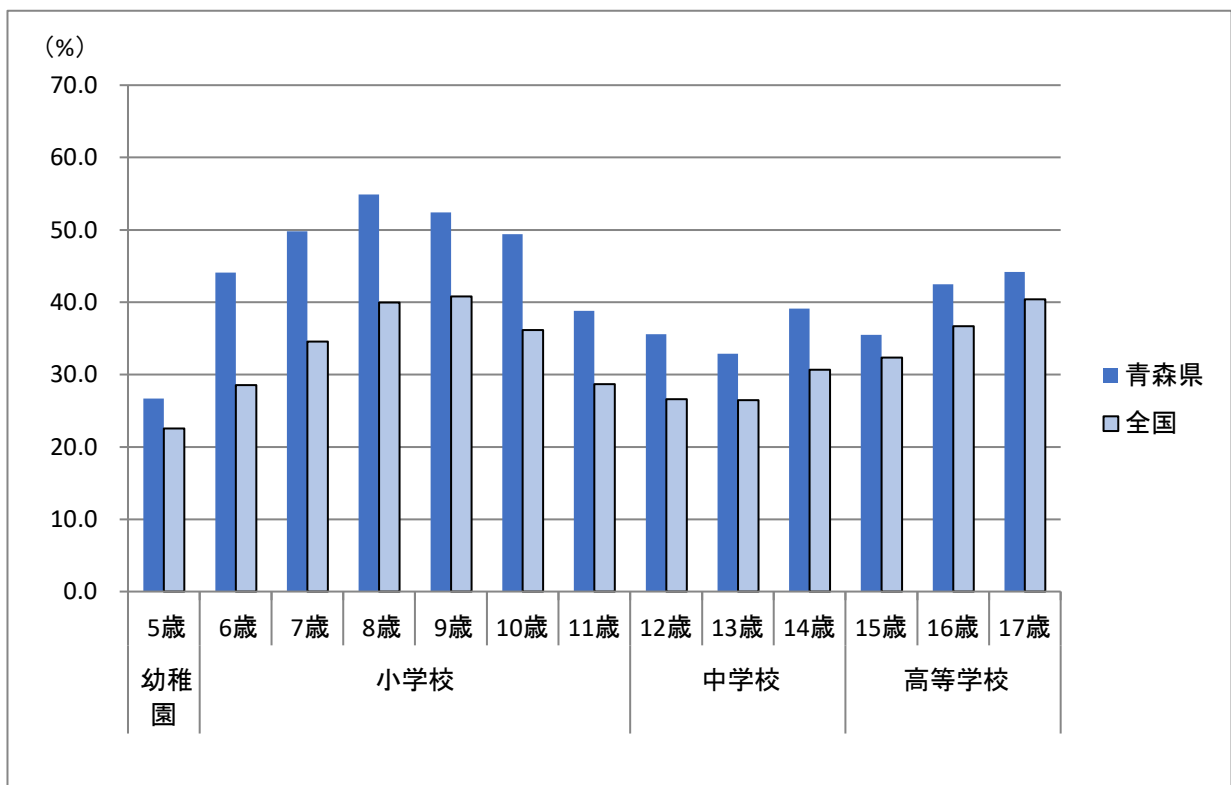

- ・むし歯（う歯）の者の割合（治療済みを含む）は、小学校、高等学校で4割を超えている。
- ・幼稚園は3割を下回り、中学校は4割を下回ったが、幼稚園と小学校で処置完了者よりも未処置のある者のほうが多くなっている。

表9 むし歯（う歯）の者の割合の推移

（単位：％）

| 区分   |         | 平成15年 | 25年  | 令和元年 | 2年   | 3年   | 4年   | 5年          |
|------|---------|-------|------|------|------|------|------|-------------|
| 幼稚園  | 計       | 71.3  | 49.0 | 41.4 | 45.8 | 34.3 | 40.0 | <b>26.7</b> |
|      | 処置完了者   | 25.4  | 19.6 | 14.0 | 12.6 | 12.7 | 12.7 | <b>8.3</b>  |
|      | 未処置のある者 | 46.0  | 29.4 | 27.3 | 33.2 | 21.6 | 27.3 | <b>18.5</b> |
| 小学校  | 計       | 80.6  | 65.2 | 54.9 | 50.5 | 52.1 | 50.8 | <b>48.2</b> |
|      | 処置完了者   | 32.1  | 29.1 | 25.2 | 23.2 | 23.1 | 23.3 | <b>21.1</b> |
|      | 未処置のある者 | 48.5  | 36.1 | 29.7 | 27.3 | 28.9 | 27.4 | <b>27.0</b> |
| 中学校  | 計       | 69.4  | 54.5 | 45.7 | 39.5 | 40.0 | 40.2 | <b>35.9</b> |
|      | 処置完了者   | 38.3  | 27.7 | 26.0 | 23.1 | 24.1 | 22.5 | <b>20.6</b> |
|      | 未処置のある者 | 31.0  | 26.8 | 19.8 | 16.4 | 15.8 | 17.6 | <b>15.4</b> |
| 高等学校 | 計       | 82.4  | 62.0 | 51.9 | 48.8 | 52.5 | 50.2 | <b>40.7</b> |
|      | 処置完了者   | 42.9  | 32.2 | 28.2 | 29.5 | 30.8 | 30.4 | <b>25.1</b> |
|      | 未処置のある者 | 39.6  | 29.8 | 23.7 | 19.3 | 21.6 | 19.8 | <b>15.6</b> |

グラフ8 むし歯（う歯）の者の割合の推移

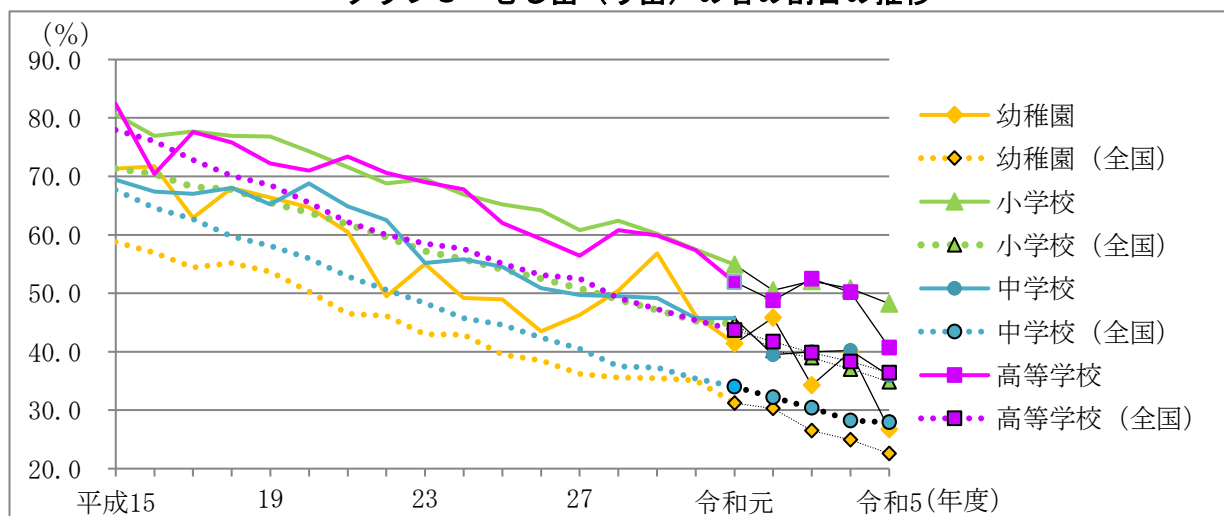

グラフ9 未処置歯のある者の割合の推移

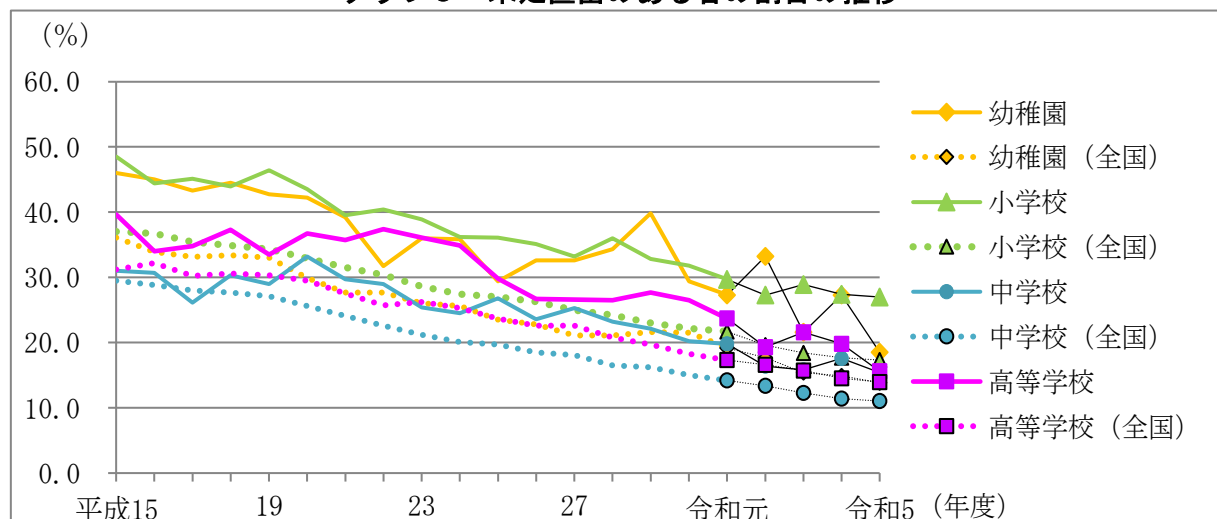

- ・むし歯（う歯）の者の割合（治療済みを含む）を年齢別にみると、8歳が54.9%と最も高くなっている。また、処置完了者の割合は、10歳以降、未処置歯のある者の割合を上回っている。

グラフ10 年齢別 むし歯（う歯）の者の割合等

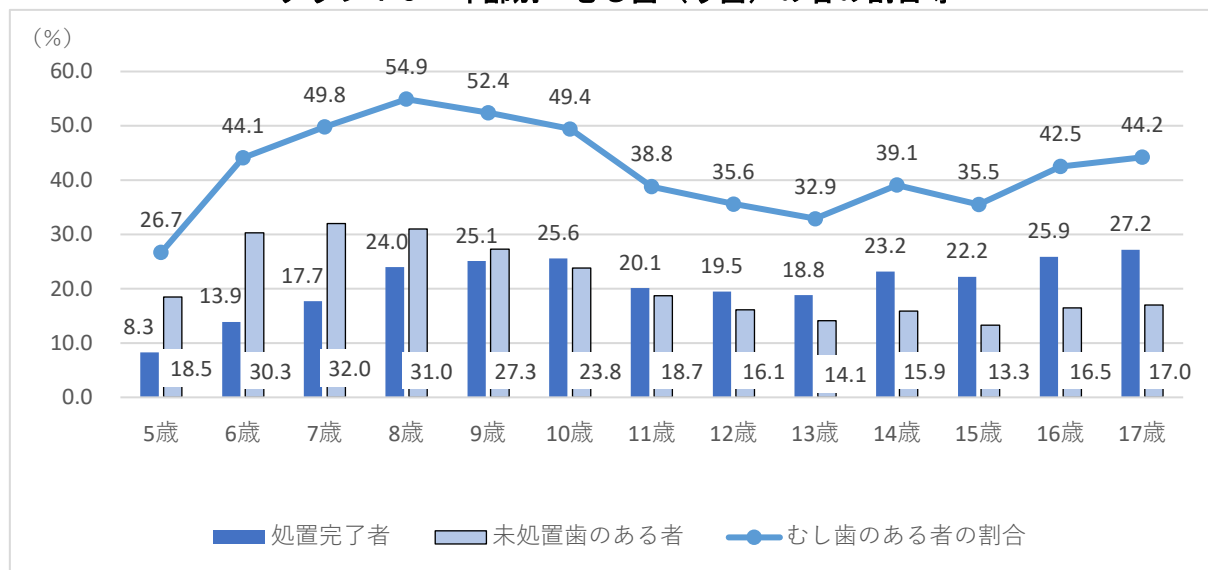

- ・中学1年（12歳）のみを調査対象としている永久歯の1人当たりの平均むし歯（う歯）数（喪失歯及び処置歯数を含む）は、0.8本となっている。

表10 12歳の永久歯の一人当たり平均むし歯（う歯）等数

(本)

| 区分          | 平成25年 | 令和元年 | 2年  | 3年  | 4年  | 5年         |            |
|-------------|-------|------|-----|-----|-----|------------|------------|
| 計           | 1.4   | 1.1  | 1.0 | 1.0 | 1.0 | <b>0.8</b> |            |
| 喪失歯数        | 0.0   | 0.0  | 0.0 | 0.0 | 0.0 | <b>0.0</b> |            |
| むし歯<br>(う歯) | 計     | 1.4  | 1.1 | 1.0 | 1.0 | 1.0        | <b>0.8</b> |
|             | 処置歯数  | 0.8  | 0.7 | 0.6 | 0.6 | 0.6        | <b>0.5</b> |
|             | 未処置歯数 | 0.6  | 0.4 | 0.4 | 0.4 | 0.4        | <b>0.3</b> |

グラフ11 中学校におけるむし歯（う歯）の被患率等の推移

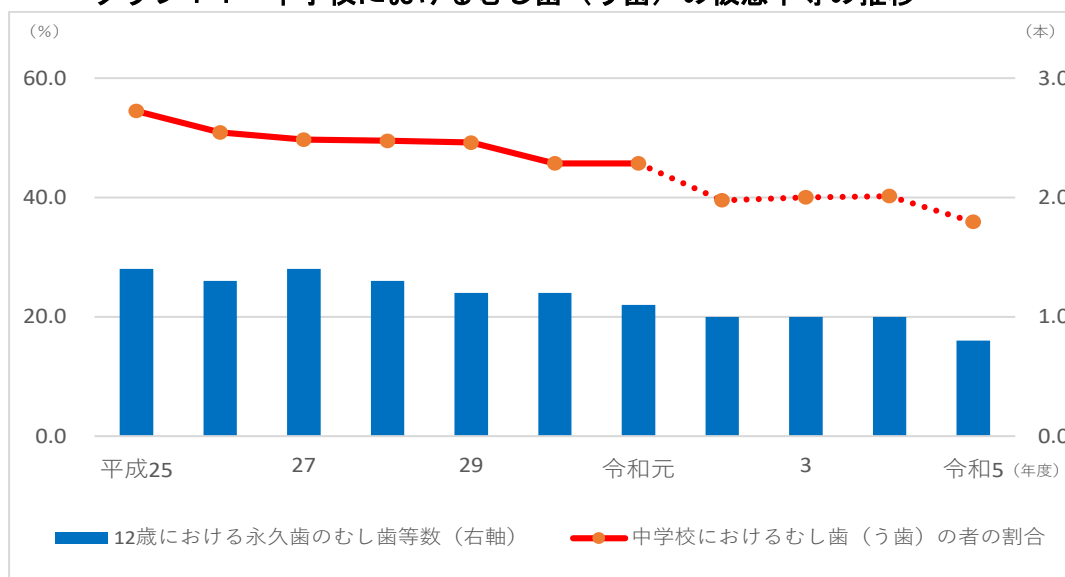

注：令和2年度から令和5年度は新型コロナウイルス感染症の影響で、測定時期を異にしているため折れ線を点線で表記している。

ウ. ぜん息

- ・ぜん息の者の割合は、全区分で全国平均を下回っている。
- ・ぜん息の者の割合を年齢別にみると、6歳が2.0%と最も高くなっている。

表 1 1 ぜん息の者の割合の推移

(単位：%)

| 区分  |      | 平成15年 | 25年 | 令和元年 | 2年  | 3年  | 4年  | 5年         |
|-----|------|-------|-----|------|-----|-----|-----|------------|
| 青森県 | 幼稚園  | 0.6   | 1.4 | 4.6  | 1.7 | 1.1 | 1.2 | <b>0.7</b> |
|     | 小学校  | 0.7   | 1.5 | 1.8  | 1.5 | 1.2 | 1.6 | <b>1.6</b> |
|     | 中学校  | 0.5   | 1.5 | 0.9  | 0.9 | 1.5 | 0.8 | <b>0.7</b> |
|     | 高等学校 | 0.2   | 0.8 | 1.4  | 0.9 | 0.7 | 1.0 | <b>0.6</b> |
| 全国  | 幼稚園  | 1.5   | 2.1 | 1.8  | 1.6 | 1.5 | 1.1 | 1.2        |
|     | 小学校  | 2.9   | 4.2 | 3.4  | 3.3 | 3.3 | 2.9 | 2.9        |
|     | 中学校  | 2.3   | 3.2 | 2.6  | 2.6 | 2.3 | 2.2 | 2.0        |
|     | 高等学校 | 1.3   | 1.9 | 1.8  | 1.8 | 1.7 | 1.7 | 1.5        |

グラフ 1 2 年齢別 ぜん息の者の割合

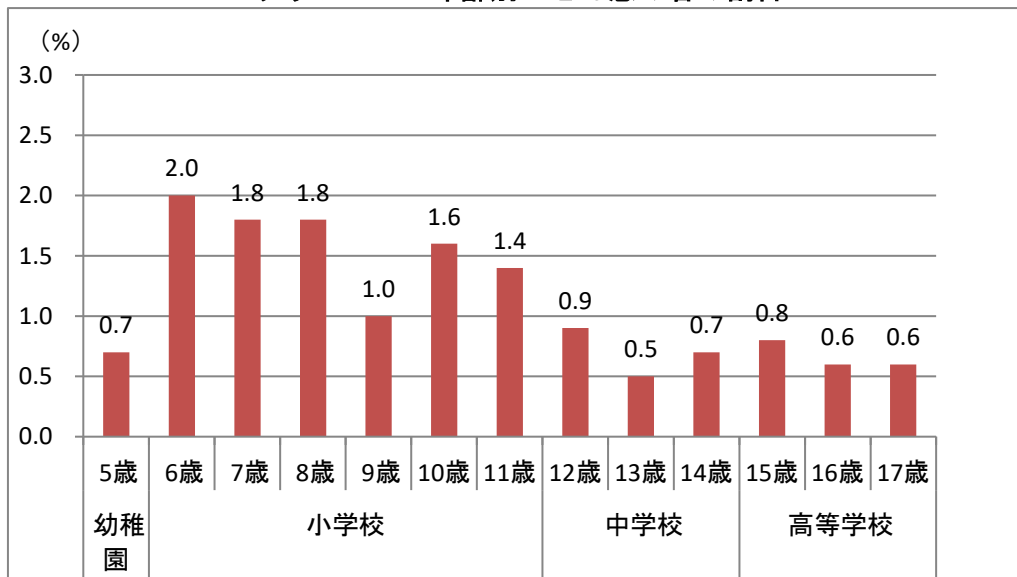

グラフ 1 3 ぜん息の者の割合の推移

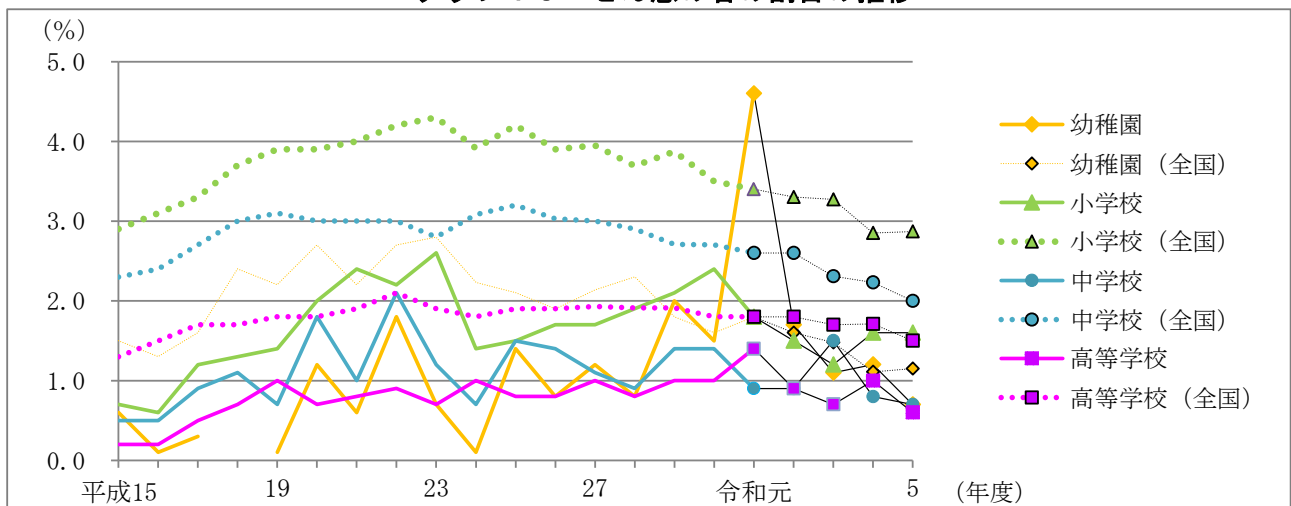

エ. アトピー性皮膚炎

- ・アトピー性皮膚炎の被患率は、幼稚園を除く学校区分で全国平均を下回っている。

表 1 2 アトピー性皮膚炎の者の割合の推移

(単位：%)

| 区分  |      | 平成25年 | 令和元年 | 2年  | 3年  | 4年  | 5年         |
|-----|------|-------|------|-----|-----|-----|------------|
| 青森県 | 幼稚園  | X     | 1.9  | 6.9 | 1.2 | 2.8 | <b>1.8</b> |
|     | 小学校  | 1.1   | 1.4  | 1.5 | 1.4 | 1.6 | <b>2.0</b> |
|     | 中学校  | 1.7   | 1.1  | 1.1 | 1.3 | 0.9 | <b>0.9</b> |
|     | 高等学校 | 0.9   | 1.1  | 1.7 | 0.8 | 1.9 | <b>1.3</b> |
| 全国  | 幼稚園  | 2.4   | 2.3  | 1.9 | 1.8 | 1.6 | 1.5        |
|     | 小学校  | 3.1   | 3.3  | 3.2 | 3.2 | 3.1 | 3.3        |
|     | 中学校  | 2.5   | 2.9  | 2.9 | 3.0 | 3.0 | 3.0        |
|     | 高等学校 | 2.1   | 2.4  | 2.4 | 2.6 | 2.7 | 2.4        |

グラフ 1 4 アトピー性皮膚炎の者の割合の推移

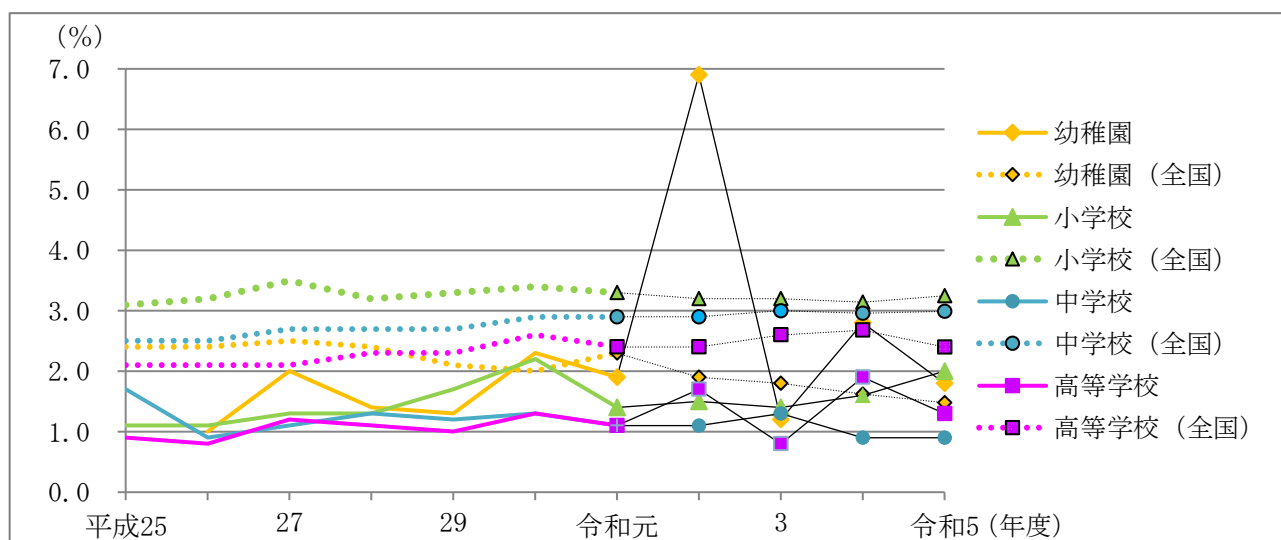

注：青森県の幼稚園については一部「X」（「主な疾病・異常等の推移」のとおり）となっているためグラフに標記していない年度がある。



# Ⅲ 統 計 表

## 統計表に使用している記号

|          |                  |  |
|----------|------------------|--|
| 「 — 」    | ・・・・・・・・・・・・・・・・ | 計数がない場合                                    |
| 「 … 」    | ・・・・・・・・・・・・・・・・ | 調査対象とならなかった場合                              |
| 「 0.00 」 | ・・・・・・・・・・・・・・・・ | 計数が単位未満の場合                                 |
| 「 X 」    | ・・・・・・・・・・・・・・・・ | 標本サイズが小さい、又は標準誤差<br>が大きいため統計数値を公表しない<br>場合 |





1 年齢別 身長・体重の平均値及び標準偏差（県・全国）

| 区 分  | 年 齢  | 青森県<br>受 検<br>者 数 | 身 長 (cm) |       |          |      |      |      | 体 重 (kg) |      |          |       |       |  |
|------|------|-------------------|----------|-------|----------|------|------|------|----------|------|----------|-------|-------|--|
|      |      |                   | 平均値      |       |          | 標準偏差 |      |      | 平均値      |      |          | 標準偏差  |       |  |
|      |      |                   | 青森県      | 全 国   | 本県<br>順位 | 青森県  | 全 国  |      | 青森県      | 全 国  | 本県<br>順位 | 青森県   | 全 国   |  |
| 男    | 幼稚園  | 5歳                | 398      | 111.4 | 111.0    | 11   | 5.10 | 4.90 | 19.6     | 19.2 | 6        | 3.74  | 2.75  |  |
|      |      | 6歳                | 430      | 117.8 | 116.9    | 1    | 4.78 | 4.98 | 22.6     | 21.6 | 1        | 4.21  | 3.53  |  |
|      | 小学校  | 7歳                | 433      | 123.8 | 123.0    | 3    | 5.70 | 5.20 | 25.8     | 24.5 | 2        | 5.70  | 4.38  |  |
|      |      | 8歳                | 438      | 129.1 | 128.6    | 6    | 5.65 | 5.51 | 28.6     | 27.8 | 8        | 5.98  | 5.58  |  |
|      |      | 9歳                | 441      | 135.1 | 134.1    | 3    | 5.72 | 5.79 | 33.4     | 31.4 | 2        | 7.91  | 6.71  |  |
|      |      | 10歳               | 445      | 141.4 | 139.6    | 1    | 6.41 | 6.29 | 37.5     | 35.3 | 1        | 9.08  | 7.82  |  |
|      |      | 11歳               | 447      | 147.0 | 146.2    | 6    | 7.50 | 7.38 | 41.5     | 39.9 | 4        | 9.84  | 9.22  |  |
|      | 中学校  | 12歳               | 732      | 155.6 | 154.2    | 2    | 8.30 | 8.10 | 48.2     | 45.8 | 2        | 11.29 | 10.43 |  |
|      |      | 13歳               | 734      | 162.9 | 161.1    | 2    | 7.12 | 7.39 | 53.5     | 50.6 | 2        | 11.98 | 10.48 |  |
|      |      | 14歳               | 736      | 166.7 | 166.0    | 2    | 6.38 | 6.44 | 56.9     | 54.9 | 1        | 11.36 | 10.44 |  |
| 高等学校 | 15歳  | 376               | 169.5    | 168.6 | 2        | 5.55 | 5.92 | 60.6 | 59.0     | 3    | 11.32    | 11.41 |       |  |
|      | 16歳  | 376               | 170.9    | 169.9 | 3        | 6.06 | 5.93 | 64.2 | 60.4     | 1    | 12.55    | 10.72 |       |  |
|      | 17歳  | 376               | 170.8    | 170.7 | 18       | 5.80 | 5.88 | 64.6 | 62.0     | 1    | 11.35    | 10.63 |       |  |
| 女    | 幼稚園  | 5歳                | 357      | 111.1 | 110.2    | 5    | 5.20 | 4.89 | 19.6     | 18.9 | 3        | 3.39  | 2.79  |  |
|      |      | 6歳                | 441      | 117.2 | 116.0    | 1    | 4.84 | 4.98 | 22.1     | 21.2 | 2        | 3.97  | 3.33  |  |
|      | 小学校  | 7歳                | 440      | 123.0 | 122.1    | 2    | 5.55 | 5.29 | 24.8     | 24.0 | 2        | 5.31  | 4.21  |  |
|      |      | 8歳                | 430      | 129.5 | 127.8    | 1    | 6.15 | 5.62 | 28.6     | 27.0 | 1        | 6.44  | 5.04  |  |
|      |      | 9歳                | 432      | 136.2 | 134.4    | 1    | 6.55 | 6.42 | 32.6     | 31.0 | 1        | 6.91  | 6.40  |  |
|      |      | 10歳               | 439      | 143.4 | 141.4    | 1    | 7.24 | 6.97 | 37.5     | 35.3 | 1        | 8.49  | 7.42  |  |
|      |      | 11歳               | 439      | 149.4 | 147.9    | 1    | 6.46 | 6.54 | 42.6     | 40.2 | 1        | 8.86  | 8.04  |  |
|      | 中学校  | 12歳               | 718      | 153.3 | 152.3    | 1    | 5.31 | 5.74 | 46.3     | 44.5 | 1        | 8.37  | 8.03  |  |
|      |      | 13歳               | 718      | 155.7 | 155.0    | 1    | 5.43 | 5.35 | 48.9     | 47.6 | 1        | 8.21  | 7.83  |  |
|      |      | 14歳               | 718      | 157.0 | 156.4    | 6    | 5.28 | 5.36 | 50.7     | 49.8 | 5        | 7.63  | 7.72  |  |
|      | 高等学校 | 15歳               | 393      | 157.0 | 157.2    | 26   | 5.58 | 5.33 | 52.4     | 51.2 | 3        | 8.94  | 8.04  |  |
|      |      | 16歳               | 393      | 158.3 | 157.8    | 5    | 5.41 | 5.47 | 52.7     | 52.2 | 11       | 8.37  | 7.91  |  |
|      |      | 17歳               | 387      | 158.5 | 158.0    | 7    | 5.44 | 5.42 | 54.1     | 52.6 | 1        | 9.14  | 7.92  |  |

## 2 疾病・異常被患率等（県）

単位 (%)

| 区 分  |   | 裸 眼 視 力 |                                |                                |               | 眼<br>の<br>疾<br>病<br>・<br>異<br>常 | 難<br>聴 | 耳 鼻 咽 頭     |                                 |   | 歯 ・ 口 腔 |                  |                                      |                       |             |                       |                       | 栄<br>養<br>状<br>態 |                                      |
|------|---|---------|--------------------------------|--------------------------------|---------------|---------------------------------|--------|-------------|---------------------------------|---|---------|------------------|--------------------------------------|-----------------------|-------------|-----------------------|-----------------------|------------------|--------------------------------------|
|      |   | 計       | 1.0<br>未<br>満<br>0.7<br>以<br>上 | 0.7<br>未<br>満<br>0.3<br>以<br>上 | 0.3<br>未<br>満 |                                 |        | 耳<br>疾<br>患 | 鼻<br>疾<br>・<br>副<br>鼻<br>腔<br>患 | 口<br>腔<br>患<br>・<br>咽<br>頭<br>・<br>喉<br>頭<br>異<br>常 | むし歯（う歯） |                  |                                      | 歯<br>列<br>・<br>咬<br>合 | 顎<br>関<br>節 | 歯<br>垢<br>の<br>状<br>態 | 歯<br>肉<br>の<br>状<br>態 |                  | 疾<br>病<br>・<br>異<br>常<br>の<br>他<br>の |
|      |   |         |                                |                                |               |                                 |        |             |                                 |   | 計       | 処<br>了<br>者<br>置 | 未<br>処<br>置<br>者<br>の<br>あ<br>る<br>者 |                       |             |                       |                       |                  |                                      |
| 幼稚園  | 計 | X       | X                              | X                              | X             | 0.9                             | …      | 0.8         | 5.7                             | 0.4   | 26.7    | 8.3              | 18.5                                 | 4.2                   | -           | 0.7                   | -                     | 1.4              | 0.4                                  |
|      | 男 | X       | X                              | X                              | X             | -                               | …      | 1.4         | 6.5                             | 0.5   | 25.4    | 6.5              | 19.0                                 | 4.7                   | -           | 0.6                   | -                     | 2.0              | 0.4                                  |
|      | 女 | X       | X                              | X                              | X             | 1.8                             | …      | 0.3         | 4.9                             | 0.3   | 28.1    | 10.1             | 18.0                                 | 3.6                   | -           | 0.7                   | -                     | 0.8              | 0.4                                  |
| 小学校  | 計 | 48.5    | 15.4                           | 16.4                           | 16.6          | 3.8                             | 0.4    | 6.0         | 15.8                            | 0.3   | 48.2    | 21.1             | 27.0                                 | 4.0                   | 0.0         | 2.1                   | 1.5                   | 8.8              | 3.4                                  |
|      | 男 | 46.6    | 15.2                           | 15.9                           | 15.5          | 4.0                             | 0.2    | 6.0         | 19.4                            | 0.4   | 49.5    | 21.2             | 28.3                                 | 3.8                   | 0.0         | 2.4                   | 1.8                   | 9.0              | 4.4                                  |
|      | 女 | 50.4    | 15.7                           | 17.0                           | 17.7          | 3.6                             | 0.5    | 6.0         | 12.0                            | 0.3   | 46.8    | 21.0             | 25.8                                 | 4.2                   | 0.0         | 1.8                   | 1.1                   | 8.6              | 2.5                                  |
| 中学校  | 計 | 67.9    | 10.1                           | 18.3                           | 39.5          | 2.9                             | 0.2    | 3.4         | 18.1                            | 0.0   | 35.9    | 20.6             | 15.4                                 | 2.7                   | 0.4         | 3.2                   | 2.2                   | 5.7              | 3.0                                  |
|      | 男 | 66.2    | 9.8                            | 18.9                           | 37.5          | 3.1                             | 0.1    | 3.6         | 18.1                            | 0.0   | 33.0    | 18.1             | 14.8                                 | 2.8                   | 0.3         | 4.1                   | 2.9                   | 6.0              | 3.4                                  |
|      | 女 | 69.6    | 10.4                           | 17.7                           | 41.5          | 2.6                             | 0.3    | 3.1         | 18.2                            | 0.0   | 39.0    | 23.1             | 16.0                                 | 2.7                   | 0.4         | 2.3                   | 1.5                   | 5.4              | 2.5                                  |
| 高等学校 | 計 | 72.4    | 7.0                            | 16.9                           | 48.5          | 2.3                             | 0.3    | 3.5         | 8.4                             | 0.0   | 40.7    | 25.1             | 15.6                                 | 3.2                   | 0.6         | 2.3                   | 2.2                   | 1.7              | 0.4                                  |
|      | 男 | 67.1    | 7.4                            | 17.8                           | 42.0          | 2.9                             | 0.3    | 6.4         | 10.2                            | 0.0   | 39.7    | 23.7             | 16.1                                 | 3.0                   | 0.2         | 2.3                   | 2.5                   | 2.0              | 0.6                                  |
|      | 女 | 78.0    | 6.5                            | 16.1                           | 55.4          | 1.6                             | 0.3    | 0.5         | 6.5                             | 0.0   | 41.7    | 26.6             | 15.1                                 | 3.4                   | 0.9         | 2.3                   | 1.9                   | 1.3              | 0.3                                  |

## 2 疾病・異常被患率等（県） つづき

単位 (%)

| 区 分  | せき柱・胸郭・四肢の状態 |       |       | 皮膚疾患     |          | 検 査 核 心 結 核 核 心 疾 病 心 電 糖 尿 糖 尿 糖 検 出 の 者 | 結 核 | 心 疾 病 臓 異 常 | 心 電 図 異 常 | 蛋 白 検 出 の 者 | 尿 糖 検 出 の 者 | その他の疾病・異常 |         |         |               | 永久歯の1人当たり平均むし歯(う歯)等数 |             |         |             |               |     |
|------|--------------|-------|-------|----------|----------|---|-----|-------------|-----------|-------------|-------------|-----------|---------|---------|---------------|----------------------|-------------|---------|-------------|---------------|-----|
|      | せき柱の状態       | 胸郭の状態 | 四肢の状態 | アトピー性皮膚炎 | その他の皮膚疾患 |   |     |             |           |             |             | ぜ ん 息     | 腎 臓 疾 患 | 言 語 障 害 | そ 疾 病 ・ 他 異 常 | 計 (本)                | 喪 失 歯 数 (本) | むし歯(う歯) |             |               |     |
|      |              |       |       |          |          |   |     |             |           |             |             |           |         |         |               |                      |             | 計 (本)   | 処 置 歯 数 (本) | 未 歯 処 置 数 (本) |     |
| 幼稚園  | 計            | 0.2   | 0.1   | 0.1      | 1.8      | 1.7                                       | ... | ...         | 1.2       | ...         | 0.2         | ...       | 0.7     | -       | 0.2           | 1.1                  | ...         | ...     | ...         | ...           | ... |
|      | 男            | 0.2   | -     | -        | 1.0      | 1.3                                       | ... | ...         | 0.4       | ...         | -           | ...       | 1.0     | -       | 0.2           | 1.8                  | ...         | ...     | ...         | ...           | ... |
|      | 女            | 0.3   | 0.3   | 0.3      | 2.6      | 2.1                                       | ... | ...         | 2.0       | ...         | 0.4         | ...       | 0.4     | -       | 0.2           | 0.4                  | ...         | ...     | ...         | ...           | ... |
| 小学校  | 計            | 1.4   | 0.1   | 0.3      | 2.0      | 0.4                                       | 0.0 | 0.0         | 0.3       | 2.2         | 0.8         | 0.1       | 1.6     | 0.1     | 0.2           | 4.2                  | ...         | ...     | ...         | ...           | ... |
|      | 男            | 1.2   | 0.0   | 0.3      | 2.2      | 0.5                                       | 0.0 | -           | 0.3       | 3.2         | 0.6         | 0.1       | 2.1     | 0.1     | 0.3           | 5.2                  | ...         | ...     | ...         | ...           | ... |
|      | 女            | 1.6   | 0.1   | 0.2      | 1.7      | 0.4                                       | 0.0 | 0.0         | 0.3       | 1.3         | 1.0         | 0.1       | 1.1     | 0.1     | 0.1           | 3.2                  | ...         | ...     | ...         | ...           | ... |
| 中学校  | 計            | 1.9   | 0.0   | 0.5      | 0.9      | 0.2                                       | 0.0 | -           | 0.3       | 3.4         | 2.1         | 0.2       | 0.7     | 0.1     | 0.1           | 4.4                  | 0.8         | 0.0     | 0.8         | 0.5           | 0.3 |
|      | 男            | 1.6   | 0.1   | 0.5      | 0.9      | 0.2                                       | -   | -           | 0.4       | 3.7         | 2.4         | 0.2       | 0.9     | 0.1     | 0.1           | 4.8                  | 0.7         | 0.0     | 0.7         | 0.4           | 0.3 |
|      | 女            | 2.2   | -     | 0.4      | 0.8      | 0.1                                       | 0.0 | -           | 0.2       | 3.1         | 1.8         | 0.3       | 0.6     | 0.2     | 0.1           | 3.9                  | 1.0         | 0.0     | 1.0         | 0.6           | 0.4 |
| 高等学校 | 計            | 0.7   | 0.0   | 0.1      | 1.3      | 0.3                                       | ... | 0.2         | 0.5       | 2.1         | 1.5         | 0.4       | 0.6     | 0.1     | 0.1           | 3.2                  | ...         | ...     | ...         | ...           | ... |
|      | 男            | 0.5   | 0.0   | 0.1      | 1.0      | 0.3                                       | ... | 0.4         | 0.6       | 2.7         | 1.6         | 0.5       | 0.5     | 0.1     | 0.1           | 3.0                  | ...         | ...     | ...         | ...           | ... |
|      | 女            | 0.9   | -     | 0.0      | 1.6      | 0.3                                       | ... | 0.0         | 0.4       | 1.4         | 1.5         | 0.4       | 0.8     | 0.2     | 0.0           | 3.5                  | ...         | ...     | ...         | ...           | ... |

(注) 1. この表は、健康診断受検者のうち疾病・異常該当者（疾病・異常に該当する旨健康診断票に記載があった者）の割合を示したものである。

2. 「X」は疾病・異常被患率等の標準誤差が5以上、受検者数が100人（5歳は50人）未満、回答校が1校以下又は疾病・異常被患率が100.0%のため統計数値を公表しない。









## 5 年齢別 肥満傾向児の出現率の推移(平成18年度～令和5年度)【青森県分】

男

(単位:%)

| 区分    | 幼稚園  | 小学校   |       |       |       |       |       | 中学校   |       |       | 高等学校  |       |       |
|-------|------|-------|-------|-------|-------|-------|-------|-------|-------|-------|-------|-------|-------|
|       | 5歳   | 6歳    | 7歳    | 8歳    | 9歳    | 10歳   | 11歳   | 12歳   | 13歳   | 14歳   | 15歳   | 16歳   | 17歳   |
| 平成18年 | 6.00 | 7.50  | 13.51 | 17.98 | 17.10 | 15.25 | 16.24 | 19.96 | 14.51 | 16.26 | 20.11 | 14.41 | 16.43 |
| 19年   | 4.38 | 9.07  | 14.64 | 15.06 | 17.22 | 20.01 | 14.53 | 20.18 | 15.90 | 14.67 | 13.71 | 18.15 | 20.99 |
| 20年   | 4.40 | 10.48 | 11.12 | 15.57 | 15.30 | 13.58 | 17.65 | 16.66 | 12.41 | 16.27 | 20.35 | 17.52 | 16.51 |
| 21年   | 8.56 | 7.72  | 11.15 | 14.03 | 15.20 | 12.99 | 12.26 | 16.36 | 14.83 | 13.80 | 22.47 | 14.98 | 18.76 |
| 22年   | 4.11 | 7.76  | 7.77  | 13.19 | 15.12 | 12.55 | 15.24 | 14.86 | 16.92 | 12.29 | 18.86 | 18.77 | 13.95 |
| 23年   | 3.18 | 6.53  | 8.47  | 13.65 | 13.53 | 15.46 | 12.58 | 15.61 | 12.78 | 12.14 | 14.00 | 15.27 | 13.94 |
| 24年   | 3.48 | 9.09  | 9.83  | 11.35 | 14.44 | 13.82 | 11.90 | 12.48 | 10.91 | 11.08 | 15.08 | 14.42 | 15.42 |
| 25年   | 5.67 | 5.52  | 10.18 | 11.66 | 16.52 | 17.30 | 15.81 | 14.49 | 12.64 | 12.35 | 15.73 | 15.33 | 12.15 |
| 26年   | 4.99 | 6.25  | 6.79  | 14.36 | 12.45 | 13.84 | 14.11 | 13.24 | 13.10 | 10.09 | 18.98 | 12.71 | 11.82 |
| 27年   | 5.40 | 5.35  | 6.14  | 9.38  | 15.53 | 14.54 | 16.59 | 11.89 | 11.36 | 11.02 | 16.58 | 12.31 | 17.40 |
| 28年   | 4.94 | 7.77  | 11.21 | 12.16 | 17.05 | 12.35 | 13.40 | 14.27 | 9.74  | 8.96  | 12.75 | 13.62 | 13.29 |
| 29年   | 4.61 | 7.91  | 9.55  | 10.68 | 13.51 | 13.01 | 12.58 | 15.58 | 11.33 | 11.23 | 16.45 | 15.87 | 14.28 |
| 30年   | 3.22 | 6.72  | 9.47  | 14.16 | 13.74 | 13.14 | 13.52 | 14.88 | 13.06 | 10.86 | 19.80 | 13.28 | 16.32 |
| 令和元年  | 3.12 | 9.59  | 10.41 | 15.36 | 16.17 | 13.12 | 13.11 | 14.08 | 12.96 | 14.48 | 15.82 | 15.59 | 17.34 |
| 2年    | 4.58 | 9.93  | 15.36 | 9.99  | 20.78 | 15.59 | 20.86 | 16.57 | 14.82 | 14.37 | 18.17 | 14.84 | 15.66 |
| 3年    | 5.82 | 8.67  | 13.78 | 16.89 | 15.69 | 16.83 | 14.94 | 16.19 | 12.74 | 13.24 | 15.46 | 18.59 | 15.72 |
| 4年    | 5.58 | 9.97  | 10.90 | 19.30 | 23.24 | 21.07 | 22.19 | 17.76 | 16.32 | 15.59 | 15.62 | 19.42 | 17.30 |
| 5年    | 4.23 | 12.58 | 13.19 | 13.30 | 20.65 | 17.44 | 19.15 | 19.62 | 16.53 | 14.25 | 13.97 | 17.26 | 14.65 |

女

(単位:%)

| 区分    | 幼稚園  | 小学校   |       |       |       |       |       | 中学校   |       |       | 高等学校  |       |       |
|-------|------|-------|-------|-------|-------|-------|-------|-------|-------|-------|-------|-------|-------|
|       | 5歳   | 6歳    | 7歳    | 8歳    | 9歳    | 10歳   | 11歳   | 12歳   | 13歳   | 14歳   | 15歳   | 16歳   | 17歳   |
| 平成18年 | 7.97 | 9.24  | 8.97  | 12.55 | 13.65 | 13.09 | 12.98 | 14.75 | 16.81 | 15.15 | 13.20 | 10.28 | 12.85 |
| 19年   | 7.48 | 9.34  | 10.80 | 11.52 | 13.65 | 13.41 | 10.51 | 15.22 | 14.12 | 13.46 | 15.72 | 15.50 | 13.98 |
| 20年   | 4.53 | 9.24  | 8.50  | 15.09 | 12.29 | 14.21 | 13.54 | 15.87 | 10.95 | 13.57 | 17.06 | 12.98 | 9.36  |
| 21年   | 4.86 | 8.99  | 10.56 | 13.59 | 13.06 | 12.02 | 10.66 | 13.51 | 14.41 | 13.64 | 12.25 | 13.80 | 8.35  |
| 22年   | 3.77 | 11.60 | 8.15  | 10.26 | 10.26 | 12.64 | 12.11 | 13.20 | 10.96 | 11.07 | 10.56 | 12.91 | 10.69 |
| 23年   | 6.30 | 5.36  | 8.80  | 8.77  | 13.19 | 11.77 | 12.15 | 10.74 | 12.14 | 8.18  | 13.10 | 5.96  | 9.99  |
| 24年   | 4.91 | 7.06  | 9.31  | 9.02  | 12.90 | 12.90 | 10.46 | 12.12 | 10.72 | 11.27 | 14.37 | 9.64  | 8.37  |
| 25年   | 2.79 | 6.80  | 9.97  | 8.74  | 9.93  | 10.85 | 7.90  | 12.73 | 13.18 | 12.36 | 12.31 | 9.95  | 13.13 |
| 26年   | 6.80 | 9.13  | 11.05 | 11.06 | 11.67 | 12.66 | 12.80 | 9.62  | 13.72 | 11.81 | 11.74 | 8.56  | 11.18 |
| 27年   | 4.63 | 4.82  | 10.41 | 8.89  | 9.72  | 7.92  | 12.14 | 10.70 | 11.09 | 9.82  | 12.18 | 11.18 | 9.56  |
| 28年   | 5.73 | 9.21  | 9.95  | 12.38 | 11.00 | 10.69 | 12.83 | 10.67 | 11.91 | 11.71 | 12.21 | 13.17 | 10.82 |
| 29年   | 5.38 | 6.91  | 10.54 | 9.72  | 11.61 | 10.45 | 9.05  | 10.93 | 10.42 | 10.25 | 12.58 | 9.67  | 13.74 |
| 30年   | 5.38 | 8.32  | 8.67  | 9.28  | 11.27 | 9.64  | 12.41 | 11.07 | 10.64 | 12.15 | 7.95  | 12.06 | 8.83  |
| 令和元年  | 7.28 | 9.51  | 8.76  | 13.49 | 11.29 | 12.21 | 10.02 | 13.26 | 9.73  | 11.44 | 13.91 | 8.80  | 10.92 |
| 2年    | 7.97 | 5.13  | 9.11  | 11.80 | 16.53 | 10.42 | 13.17 | 16.95 | 14.57 | 11.00 | 13.10 | 10.80 | 11.31 |
| 3年    | 5.80 | 5.74  | 10.25 | 11.62 | 11.59 | 12.83 | 11.50 | 12.51 | 14.47 | 12.68 | 14.31 | 13.32 | 13.00 |
| 4年    | 9.24 | 7.34  | 13.13 | 12.79 | 12.88 | 17.63 | 12.36 | 11.77 | 14.74 | 12.28 | 13.90 | 11.88 | 12.55 |
| 5年    | 5.47 | 9.00  | 9.92  | 12.82 | 11.82 | 11.88 | 15.12 | 12.83 | 10.35 | 9.29  | 12.58 | 7.13  | 10.38 |

[ 肥満・痩身傾向児の算出方法について ]

平成17年度まで、性別・年齢別に身長別平均体重を求め、その平均体重の120%以上の体重の者を肥満傾向児、80%以下の者を痩身傾向児としていたが、18年度から、性別、年齢別、身長別標準体重から肥満度(過体重度)を算出し、肥満度が20%以上の者を肥満傾向児、-20%以下の者を痩身傾向児としている。

なお、都道府県別 肥満・痩身傾向児の出現率の数値は平成18年度から公表されている。



## 6 年齢別 痩身傾向児の出現率の推移(平成18年度～令和5年度)【青森県分】

(単位:%)

| 区分    | 男    |      |      |      |      |      |      |      |      |      |      |      |      |
|-------|------|------|------|------|------|------|------|------|------|------|------|------|------|
|       | 幼稚園  | 小学校  |      |      |      |      |      | 中学校  |      |      | 高等学校 |      |      |
|       | 5歳   | 6歳   | 7歳   | 8歳   | 9歳   | 10歳  | 11歳  | 12歳  | 13歳  | 14歳  | 15歳  | 16歳  | 17歳  |
| 平成18年 | 1.06 | 0.20 | 0.73 | 0.86 | 2.25 | 1.31 | 2.48 | 1.47 | 0.92 | 1.56 | 2.55 | 0.78 | 0.35 |
| 19年   | 0.37 | 0.67 | 0.59 | 1.88 | 0.40 | 3.40 | 1.86 | 1.66 | 1.84 | 1.44 | 0.88 | 0.00 | 0.68 |
| 20年   | —    | 0.19 | 0.22 | 0.76 | 2.17 | 2.93 | 2.91 | 1.97 | 2.14 | 1.11 | 3.16 | 1.26 | 1.30 |
| 21年   | 0.09 | —    | —    | 1.08 | 0.85 | 1.55 | 2.27 | 3.08 | 2.04 | 1.25 | 1.77 | 1.07 | 1.40 |
| 22年   | 0.47 | —    | 1.06 | 1.32 | 1.47 | 3.82 | 1.96 | 1.19 | 1.50 | 0.85 | 1.66 | 2.48 | 1.39 |
| 23年   | 0.41 | 0.15 | 0.39 | 0.83 | 0.99 | 2.02 | 2.07 | 2.01 | 1.57 | 1.39 | 1.27 | 1.66 | 2.14 |
| 24年   | 0.23 | 0.46 | 0.26 | 1.01 | 1.30 | 1.81 | 2.91 | 1.76 | 1.24 | 1.00 | 2.82 | 1.25 | 0.53 |
| 25年   | 0.43 | 0.68 | 1.45 | 0.57 | 0.62 | 3.33 | 3.85 | 2.77 | 1.21 | 1.32 | 2.77 | 0.64 | 1.53 |
| 26年   | 1.03 | 0.55 | —    | 1.28 | 1.36 | 3.34 | 4.05 | 1.75 | 1.54 | 2.17 | 3.13 | 2.97 | 1.71 |
| 27年   | 0.19 | —    | 1.62 | 0.79 | 2.09 | 2.59 | 1.88 | 1.38 | 1.10 | 1.59 | 2.58 | 3.17 | 1.40 |
| 28年   | 0.66 | 0.63 | 0.90 | 1.40 | 1.75 | 1.85 | 3.00 | 2.57 | 0.77 | 1.22 | 2.36 | 1.30 | 2.81 |
| 29年   | 0.18 | 0.20 | 0.62 | 0.29 | 1.18 | 2.04 | 2.79 | 1.53 | 1.34 | 2.49 | 1.62 | 3.32 | 1.67 |
| 30年   | 0.11 | 0.30 | 0.90 | 1.38 | 0.69 | 2.26 | 3.09 | 2.06 | 1.39 | 1.02 | 2.02 | 2.83 | 0.86 |
| 令和元年  | 0.20 | 0.47 | 0.77 | 1.17 | 0.37 | 2.99 | 3.48 | 3.24 | 1.56 | 1.66 | 5.22 | 1.61 | 0.66 |
| 2年    | 0.72 | 0.70 | 0.49 | 1.48 | 0.59 | 2.36 | 2.12 | 2.89 | 1.51 | 2.48 | 3.44 | 2.46 | 3.12 |
| 3年    | —    | 0.63 | 0.60 | 0.22 | 2.20 | 1.99 | 1.63 | 2.47 | 2.79 | 2.20 | 3.88 | 1.88 | 2.44 |
| 4年    | —    | 0.53 | 0.16 | —    | 0.59 | 2.35 | 2.81 | 1.96 | 1.61 | 1.75 | 4.91 | 2.18 | 1.45 |
| 5年    | 0.13 | 0.62 | 0.40 | 1.35 | 0.98 | 3.76 | 2.49 | 3.26 | 1.61 | 2.57 | 3.67 | 1.73 | 2.62 |

(単位:%)

| 区分    | 女    |      |      |      |      |      |      |      |      |      |      |      |      |
|-------|------|------|------|------|------|------|------|------|------|------|------|------|------|
|       | 幼稚園  | 小学校  |      |      |      |      |      | 中学校  |      |      | 高等学校 |      |      |
|       | 5歳   | 6歳   | 7歳   | 8歳   | 9歳   | 10歳  | 11歳  | 12歳  | 13歳  | 14歳  | 15歳  | 16歳  | 17歳  |
| 平成18年 | 0.75 | 0.19 | 0.41 | 0.99 | 1.97 | 2.20 | 3.00 | 2.38 | 2.17 | 1.34 | 1.44 | 1.39 | 1.15 |
| 19年   | 0.17 | 0.48 | 2.12 | 0.64 | 1.52 | 2.16 | 3.77 | 3.50 | 2.14 | 2.16 | 2.15 | 1.98 | 1.36 |
| 20年   | 0.70 | 0.48 | 0.34 | 0.18 | 0.96 | 3.29 | 1.32 | 2.47 | 3.21 | 2.04 | 2.66 | 2.21 | 2.71 |
| 21年   | 0.14 | 0.98 | 0.82 | 0.65 | 1.37 | 2.09 | 1.50 | 4.52 | 2.91 | 2.62 | 1.88 | 1.12 | 0.71 |
| 22年   | 0.99 | 0.42 | 0.91 | 1.27 | 1.50 | 2.44 | 2.19 | 2.74 | 1.93 | 0.75 | 1.24 | 1.32 | 2.40 |
| 23年   | 0.64 | 1.91 | 0.17 | 1.02 | 0.50 | 2.91 | 2.07 | 3.43 | 2.46 | 2.04 | 0.97 | 2.55 | 1.74 |
| 24年   | 0.14 | 0.68 | 1.38 | 1.95 | 1.42 | 2.25 | 2.67 | 3.27 | 2.14 | 1.86 | 0.80 | 3.23 | 1.48 |
| 25年   | —    | 0.55 | 1.10 | 2.39 | 1.62 | 2.99 | 1.91 | 2.78 | 2.75 | 2.08 | 1.51 | 1.87 | 1.04 |
| 26年   | 0.26 | 0.36 | 1.92 | 0.60 | 1.36 | 1.84 | 2.74 | 4.68 | 2.01 | 2.17 | 0.97 | 0.95 | 0.44 |
| 27年   | 0.39 | 0.46 | 0.21 | 1.68 | 1.91 | 2.98 | 2.47 | 5.28 | 2.54 | 1.82 | 1.74 | 2.99 | 1.33 |
| 28年   | 0.80 | 0.17 | —    | 1.10 | 2.40 | 2.24 | 2.15 | 2.53 | 3.25 | 1.85 | 2.76 | 0.94 | 1.17 |
| 29年   | —    | 0.76 | 0.46 | 1.34 | 1.77 | 3.91 | 3.22 | 2.64 | 2.04 | 1.50 | 1.91 | 1.86 | 1.31 |
| 30年   | 0.83 | 0.66 | 0.51 | 1.10 | 3.07 | 2.73 | 2.61 | 2.58 | 2.64 | 1.90 | 1.88 | 2.77 | 1.93 |
| 令和元年  | 0.40 | 0.60 | 0.33 | 2.12 | 0.38 | 2.37 | 1.83 | 2.84 | 3.41 | 2.26 | 2.04 | 2.43 | 1.40 |
| 2年    | —    | —    | 1.05 | 1.74 | 1.06 | 4.20 | 2.64 | 2.25 | 2.44 | 2.07 | 2.08 | 2.34 | 2.50 |
| 3年    | 0.27 | 0.17 | 0.60 | 1.30 | 2.50 | 2.29 | 2.11 | 2.56 | 2.60 | 2.15 | 2.46 | 3.58 | 1.39 |
| 4年    | —    | 0.50 | 1.27 | 1.24 | 0.97 | 1.75 | 3.35 | 3.11 | 2.41 | 2.51 | 1.42 | 1.72 | 2.56 |
| 5年    | 0.22 | 1.57 | 0.81 | 0.77 | 2.20 | 2.98 | 3.28 | 3.14 | 2.58 | 3.24 | 2.59 | 2.26 | 2.16 |