

令和6年 青森県の人口

青森県総合政策部

まえがき

青森県の人口につきましては、県内の人口移動の実態を明らかにすることを目的として実施している青森県人口移動統計調査の調査結果を、「青森県の推計人口」として毎月公表しておりますが、この度、令和5年10月1日から令和6年9月30日までの1年間の調査結果を「令和6年 青森県の人口」としてとりまとめました。

令和6年10月1日現在の本県の推計人口は、1,164,752人で、前年に比べ19,806人、1.67%の減少となりました。また、年齢別人口の動向では、総人口に占める年少人口（0～14歳）割合が9.9%と過去最も低くなる一方、老年人口（65歳以上）割合は35.9%と過去最も高くなっており、今後、少子化・高齢化は更に進行することが見込まれます。

このような状況において、本書が、県・市町村の各種施策の企画立案や計画作成の基礎資料として、また、企業の経済活動や学術研究などの分野においても幅広くお役に立てば幸いです。

調査の実施に当たり、御協力をいただいた県民の皆様をはじめ関係者の方々に心より感謝するとともに、今後とも一層の御協力を賜りますようお願い申し上げます。

令和7年3月

青森県総合政策部長

奈良 浩明

目 次

利用に当たって	1
用語の説明	4
調査結果の概要	
1 県推計人口	5
2 人口動態	
(1) 自然動態	6
(2) 社会動態	7
3 年齢別推計人口	8
4 年齢別県外転入出状況	10
5 移動理由別の状況	
(1) 移動状況の概要	11
(2) 年齢階級別の移動状況	12
(3) 仕事関係（就職・転職・転勤）による転入出者の移動状況	17
(4) 青森県の居住歴における転入者の移動状況	22
（参考）人口動態の推移（各年1月1日現在）	23
統 計 表	
第1表 推計人口、性比	26
第2表 人口動態	27
第3表 自然動態	28
第4表 社会動態	29
第5表 月別人口動態	30
第6表 年齢（3区分）別推計人口、割合、指数、平均年齢	31
第7表 年齢（5歳階級）別推計人口	35
第8表 年齢（各歳）別推計人口	41
第9表 世帯数	62
第10表 市町村別、理由別移動者数	63
第11表 年齢階級別、理由別移動者数	67
第12表 仕事関係（就職、転職、転勤）における年齢階級別、産業別移動者数	71
参 考 表（暦年集計）	
第13表 推計人口、性比（令和7年1月1日現在）	77
第14表 人口動態（令和6年1月1日から令和6年12月31日まで）	78
第15表 自然動態（令和6年1月1日から令和6年12月31日まで）	79
第16表 社会動態（令和6年1月1日から令和6年12月31日まで）	80
第17表 月別人口動態	81
第18表 世帯数（各年1月1日現在）	82
青森県人口移動統計調査規程	83

利 用 に 当 た っ て

1 「青森県人口移動統計調査」のあらまし

(1) 調査の目的

この調査は、青森県内の人口移動の実態を常時的確に把握し、各種行政の基礎資料を得ることを目的とする。

(2) 調査方法

「住民基本台帳法」の規定に基づく住民の市町村への届出及び届出者に対する調査結果を集計することによる。なお、本調査は「青森県統計調査条例」（平成 21 年 3 月条例第 12 号）及び「青森県人口移動統計調査規程」（平成 12 年 3 月青森県告示第 166 号）に基づいている。

(3) 調査の期日

調査は、毎月 1 日現在で、前月 1 月間の人口移動について行う。

(4) 調査事項

- ア 出生者数（男女別）
- イ 死亡者数（男女別）
- ウ 転入者数（男女、県内・県外別）
- エ 転出者数（男女、県内・県外別）
- オ 従前の住所地・居住地別県内転入者数（男女別）
- カ 理由別移動者数（男女、県内・県外別）
- キ 世帯数

2 人口、世帯数の推計方法について

人口及び世帯数の推計に当たっては、令和 2 年国勢調査結果を基礎とし、これに市町村から毎月報告のあった出生者数、死亡者数、転入者数、転出者数（いずれも外国人を含む）及び世帯増減数を加減することにより算出している。

ただし、国勢調査が実施された年の 10 月 1 日現在の人口及び世帯数は、総務省統計局の国勢調査結果の公表値である*。

* 国勢調査は住民票を移さない居住者も調査対象となるが、推計人口は住民票の移動により人口を算定しており、国勢調査年（参考表では国勢調査実施の翌年）の人口増減数は、自然増減数と社会増減数を足した数値と一致しないため、利用に際して留意されたい。

$$\begin{aligned} \text{県推計人口} &= \text{国勢調査人口} + \text{出生者数} - \text{死亡者数} \\ &\quad + (\text{県外からの転入者数} + \text{転入不明者数}) \\ &\quad - (\text{県外への転出者数} + \text{転出不明者数}) \end{aligned}$$

$$\begin{aligned} \text{市町村推計人口} &= \text{国勢調査人口} + \text{出生者数} - \text{死亡者数} \\ &\quad + \text{転入者数} - \text{転出者数} \end{aligned}$$

$$\text{推計世帯数} = \text{国勢調査世帯数} + \text{世帯増減数}$$

なお、県人口の推計は、平成12年までは県間移動者数に加え、県内市町村間移動者数も含めていたが、平成13年以降は県内市町村間移動者数を含めないことと変更しているので留意されたい。

また、県推計人口は、県内市町村間の移動者数を含んでいないため、各市町村推計人口の総計とは一致しない。

3 出生者数と死亡者数について

出生者数及び死亡者数は、厚生労働省の「人口動態調査」とは、次のとおり、出生者及び死亡者の数を統計データとする期日の違いにより、数値が一致しない。

「青森県人口移動統計調査」	出生又は死亡の届出があった時点で統計データとする。
「人口動態調査」	出生又は死亡が発生した時点で統計データとする。

4 県内転入と県内転出について

県内転入と県内転出は相伴って起こる事象であるが、届出日のずれ等により両者の数は必ずしも一致しない。

5 年齢別推計人口について

年齢別推計人口に用いる年齢は、令和6年9月30日現在の満年齢である。

また、対象となる人口の捉え方は、国勢調査と住民基本台帳法では若干の相違があり、例えば、国勢調査では原則として実際に3ヶ月以上住んでいるか、又は住むことになっている人が調査の対象となるが、住民基本台帳による増減は同台帳に登録又は抹消した時点で数えられる。そのため、一部の年齢層（人数の少ない年齢層や年齢不詳者）にマイナスを生じることがあり、利用に際して留意されたい。

6 理由別人口移動状況

理由別人口移動状況は、市町村窓口へ転入又は転出の届出を行った者の中で「県内移動者」、「県外転入者」及び「県外転出者」に対する調査に基づくもので、無回答等もあるため、実際の移動者数とは一致しない。（令和5年10月1日から令和6年9月30日分）

移動理由については、実態を的確に捉え、施策立案等に役立てることを目的に、「青森県移動理由等調査票」により調査している。（詳細は、青森県人口移動統計調査規程（P.83）を参照）

7 県内市町村合併状況について

平成16年以降の県内市町村の合併状況は以下のとおりである。

新市町村名称	合併日	関係市町村
五戸町（ごのへまち）	平成16年7月1日	五戸町、倉石村
十和田市（とわだし）	平成17年1月1日	十和田市、十和田湖町
つがる市（つがるし）	平成17年2月11日	木造町、森田村、柏村、稲垣村、車力村
むつ市（むつし）	平成17年3月14日	むつ市、川内町、大畑町、脇野沢村
五所川原市（ごしょがわらし）	平成17年3月28日	五所川原市、金木町、市浦村
外ヶ浜町（そとがはままち）	平成17年3月28日	蟹田町、平館村、三厩村
藤崎町（ふじさきまち）	平成17年3月28日	藤崎町、常盤村
中泊町（なかどまりまち）	平成17年3月28日	中里町、小泊村
八戸市（はちのへし）	平成17年3月31日	八戸市、南郷村
深浦町（ふかうらまち）	平成17年3月31日	深浦町、岩崎村
七戸町（しちのへまち）	平成17年3月31日	七戸町、天間林村
東北町（とうほくまち）	平成17年3月31日	上北町、東北町
青森市（あおもりし）	平成17年4月1日	青森市、浪岡町
平川市（ひらかわし）	平成18年1月1日	尾上町、平賀町、碓ヶ関村
南部町（なんぶちょう）	平成18年1月1日	名川町、南部町、福地村
弘前市（ひろさきし）	平成18年2月27日	弘前市、岩木町、相馬村
おいらせ町（おいらせちょう）	平成18年3月1日	百石町、下田町

用語の説明

- | | | |
|----|-------|--|
| 1 | 出生者数 | 出生届により住民票に記載された者の数 |
| 2 | 死亡者数 | 死亡届により住民票から削除された者の数 |
| 3 | 転入者数 | 転入届及び職権により住民票に記載された者の数 |
| 4 | 転出者数 | 転出届及び職権により住民票から削除された者の数 |
| 5 | 転入 | |
| | 県内転入 | 県内他市町村からの転入 |
| | 県外転入 | 県外からの転入(国外からの転入を含む) |
| | 不明 | 転出取消しや職権により住民票に記載された場合等 |
| 6 | 転出 | |
| | 県内転出 | 県内他市町村への転出 |
| | 県外転出 | 県外への転出(国外への転出を含む) |
| | 不明 | 転入取消しや職権により住民票から削除された場合等 |
| 7 | 自然増減数 | 出生者数－死亡者数 |
| 8 | 自然増減率 | $(\text{自然増減数} \div \text{前年の10月1日現在人口}) \times 100$ |
| 9 | 社会増減数 | $(\text{県外からの転入者数} + \text{転入不明}) - (\text{県外への転出者数} + \text{転出不明})$ |
| 10 | 社会増減率 | $(\text{社会増減数} \div \text{前年の10月1日現在人口}) \times 100$ |
| 11 | 人口増減数 | 自然増減数 + 社会増減数 |
| 12 | 人口増減率 | $(\text{人口増減数} \div \text{前年の10月1日現在人口}) \times 100$ |

調査結果の概要

1 県推計人口

青森県人口移動統計調査による令和6年10月1日現在の本県の推計人口は、1,164,752人で、前年に比べ19,806人（1.67%）の減少となった。

昭和50年以降の人口の推移をみると、昭和58年10月1日現在の1,529,269人をピークに減少に転じ、平成6～8年は増加したものの、それ以降は平成12年を除き減少が続いている。

表 1-1 推計人口及び人口動態の推移

		(単位:人、%)				
年次		推計人口	人口増減数	自然増減数	社会増減数	人口増減率
昭和	50年	1,468,645	-	-	-	-
	51	1,482,952	14,306	14,070	236	0.97
	52	1,493,525	10,573	13,513	-2,940	0.71
	53	1,503,328	9,803	12,780	-2,977	0.66
	54	1,511,372	8,044	12,566	-4,522	0.54
	55	1,523,907	12,535	11,978	-5,422	0.83
	56	1,526,999	3,092	10,930	-7,838	0.20
	57	1,528,083	1,084	10,376	-9,292	0.07
	58	1,529,269	1,186	10,406	-9,220	0.08
	59	1,527,363	-1,906	9,658	-11,564	-0.12
平成	60	1,524,448	-2,915	8,793	-11,635	-0.19
	61	1,519,155	-5,293	8,088	-13,381	-0.35
	62	1,514,972	-4,183	7,621	-11,804	-0.28
	63	1,508,318	-6,654	5,878	-12,532	-0.44
	元	1,500,758	-7,560	4,819	-12,379	-0.50
	2	1,482,873	-17,885	3,917	-10,107	-1.19
	3	1,475,705	-7,168	3,710	-10,878	-0.48
	4	1,471,206	-4,499	3,376	-7,875	-0.30
	5	1,469,445	-1,761	2,103	-3,864	-0.12
	6	1,470,996	1,551	2,836	-1,285	0.11
	7	1,481,663	10,667	1,597	-1,126	0.73
	8	1,482,010	347	1,517	-1,170	0.02
	9	1,479,950	-2,060	899	-2,959	-0.14
	10	1,478,065	-1,885	1,065	-2,950	-0.13
	11	1,475,078	-2,987	-291	-2,696	-0.20
	12	1,475,728	650	-189	-2,738	0.04
	13	1,472,672	-3,056	-199	-2,857	-0.21
	14	1,467,925	-4,747	-811	-3,936	-0.32
	15	1,460,050	-7,875	-2,243	-5,632	-0.54
	16	1,450,947	-9,103	-2,444	-6,659	-0.62
	17	1,436,657	-14,290	-4,146	-7,117	-0.98
	18	1,423,412	-13,245	-4,099	-9,146	-0.92
	19	1,408,589	-14,823	-4,650	-10,173	-1.04
	20	1,394,806	-13,783	-4,921	-8,862	-0.98
	21	1,382,517	-12,289	-5,867	-6,422	-0.88
	22	1,373,339	-9,178	-6,219	-5,033	-0.66
	23	1,363,038	-10,301	-6,695	-3,606	-0.75
	24	1,349,969	-13,069	-7,756	-5,313	-0.96
	25	1,336,206	-13,763	-8,255	-5,508	-1.02
	26	1,321,895	-14,311	-7,863	-6,448	-1.07
27	1,308,265	-13,630	-8,587	-6,278	-1.03	
28	1,293,681	-14,584	-8,678	-5,906	-1.11	
29	1,278,581	-15,100	-9,378	-5,722	-1.17	
30	1,262,815	-15,766	-9,946	-5,820	-1.23	
令和	元	1,246,291	-16,524	-10,931	-5,593	-1.31
	2	1,237,984	-8,307	-10,936	-4,640	-0.67
	3	1,221,305	-16,679	-12,177	-4,502	-1.35
	4	1,204,343	-16,962	-13,249	-3,713	-1.39
	5	1,184,558	-19,785	-15,232	-4,553	-1.64
	6	1,164,752	-19,806	-15,405	-4,401	-1.67

(注1) 推計人口は10月1日現在。

(注2) 人口増減率=(前年10月から当年9月までの人口増減数÷前年の10月1日現在の人口)×100

(注3) 昭和50、55、60、平成2、7、12、17、22、27、令和2年の人口は、国勢調査結果であり、人口増減数は、「利用に当たって」(p.1参照)の脚注にあるとおり、自然増減数と社会増減数を足した数値と一致しない。

2 人口動態

(1) 自然動態

令和5年10月1日から令和6年9月30日までの出生者数は5,244人、死亡者数は20,649人で、出生者数と死亡者数の差である自然増減数は、15,405人の減少となった。前年に比べ、出生者数は549人(9.48%)の減少、死亡者数は376人(1.79%)の減少で、自然増減数は173人の減少となった。自然増減率は、前年より0.04ポイント低下のマイナス1.30%となった。

表 2-1 自然動態の推移

年次		出生者数			死亡者数			自然動態	
		総数	男	女	総数	男	女	増減数	増減率
昭和	51年	23,491	12,013	11,478	9,421	5,272	4,149	14,070	0.96
	52	23,034	11,857	11,177	9,521	5,337	4,184	13,513	0.91
	53	22,540	11,663	10,877	9,760	5,464	4,296	12,780	0.86
	54	22,239	11,425	10,814	9,673	5,419	4,254	12,566	0.84
	55	22,121	11,405	10,716	10,143	5,710	4,433	11,978	0.79
	56	20,772	10,745	10,027	9,842	5,475	4,367	10,930	0.72
	57	20,307	10,425	9,882	9,931	5,487	4,444	10,376	0.68
	58	20,402	10,473	9,929	9,996	5,595	4,401	10,406	0.68
	59	20,006	10,226	9,780	10,348	5,706	4,642	9,658	0.63
	60	19,273	9,958	9,315	10,480	5,798	4,682	8,793	0.58
	61	18,427	9,382	9,045	10,339	5,705	4,634	8,088	0.53
	62	17,663	8,914	8,749	10,042	5,608	4,434	7,621	0.50
	平成	63	16,601	8,584	8,017	10,723	5,891	4,832	5,878
元		15,630	8,069	7,561	10,811	5,842	4,969	4,819	0.32
2		14,872	7,636	7,236	10,955	6,078	4,877	3,917	0.26
3		14,876	7,526	7,350	11,166	6,257	4,909	3,710	0.25
4		14,845	7,654	7,191	11,469	6,410	5,059	3,376	0.23
5		14,347	7,323	7,024	12,244	6,778	5,466	2,103	0.14
6		14,681	7,534	7,147	11,845	6,580	5,265	2,836	0.19
7		14,214	7,174	7,040	12,617	6,939	5,678	1,597	0.11
8		13,861	7,151	6,710	12,344	6,826	5,518	1,517	0.10
9		13,764	7,039	6,725	12,865	7,009	5,856	899	0.06
10		13,783	6,950	6,833	12,718	7,062	5,656	1,065	0.07
11		13,231	6,767	6,464	13,522	7,386	6,136	-291	-0.02
12		12,866	6,599	6,267	13,055	7,142	5,913	-189	-0.01
13		12,905	6,471	6,434	13,104	7,263	5,841	-199	-0.01
14	12,671	6,538	6,133	13,482	7,296	6,186	-811	-0.06	
15	11,957	6,129	5,828	14,200	7,823	6,377	-2,243	-0.15	
16	11,662	5,983	5,679	14,106	7,754	6,352	-2,444	-0.17	
17	10,769	5,521	5,248	14,915	8,217	6,698	-4,146	-0.29	
18	10,603	5,314	5,289	14,702	8,003	6,699	-4,099	-0.29	
19	10,203	5,176	5,027	14,853	8,030	6,823	-4,650	-0.33	
20	10,328	5,287	5,041	15,249	8,180	7,069	-4,921	-0.35	
21	9,633	4,975	4,658	15,500	8,325	7,175	-5,867	-0.42	
22	9,754	4,916	4,838	15,973	8,523	7,450	-6,219	-0.45	
23	9,559	4,836	4,723	16,254	8,598	7,656	-6,695	-0.49	
24	9,193	4,743	4,450	16,949	8,792	8,157	-7,756	-0.57	
25	9,070	4,727	4,343	17,325	8,899	8,426	-8,255	-0.61	
26	9,152	4,673	4,479	17,015	8,834	8,181	-7,863	-0.59	
27	8,570	4,388	4,182	17,157	8,782	8,375	-8,587	-0.65	
28	8,726	4,381	4,345	17,404	8,806	8,598	-8,678	-0.66	
29	8,171	4,183	3,988	17,549	8,869	8,680	-9,378	-0.72	
30	7,943	4,057	3,886	17,889	8,949	8,940	-9,946	-0.78	
令和	元	7,323	3,724	3,599	18,254	9,161	9,093	-10,931	-0.87
	2	7,005	3,618	3,387	17,941	9,011	8,930	-10,936	-0.88
	3	6,589	3,381	3,208	18,766	9,286	9,480	-12,177	-0.98
	4	6,100	3,150	2,950	19,349	9,402	9,947	-13,249	-1.08
	5	5,793	2,999	2,794	21,025	10,256	10,769	-15,232	-1.26
	6	5,244	2,635	2,609	20,649	10,137	10,512	-15,405	-1.30

(注1) 自然増減率=(前年10月から当年9月までの自然増減数÷前年10月1日現在の人口)×100

(2) 社会動態

令和5年10月1日から令和6年9月30日までの県外転入者数は18,630人、県外転出者数は23,031人で、転入者数と転出者数の差である社会増減数は、4,401人の減少となった。前年に比べ、転入者数が541人(2.82%)の減少、転出者数が693人(2.92%)の減少で、社会増減数は152人の増加となった。社会増減率は前年より0.01ポイント上昇のマイナス0.37%となった。

表 2-2 社会動態の推移

年次		転入者数			転出者数			社会動態		
		総数	男	女	総数	男	女	増減数	増減率	
昭和	51年	75,084	39,927	35,157	74,848	38,911	35,937	236	0.02	
	52	75,128	40,144	34,984	78,068	40,878	37,190	-2,940	-0.20	
	53	76,165	40,517	35,648	79,142	41,928	37,214	-2,977	-0.20	
	54	75,644	40,368	35,276	80,166	42,249	37,917	-4,522	-0.30	
	55	73,477	38,995	34,482	78,899	42,188	36,711	-5,422	-0.36	
	56	72,003	38,423	33,580	79,841	42,841	37,000	-7,838	-0.51	
	57	70,620	37,621	32,999	79,912	42,860	37,052	-9,292	-0.61	
	58	70,959	37,568	33,391	80,179	42,720	37,459	-9,220	-0.60	
	59	66,611	35,186	31,425	78,175	41,684	36,491	-11,564	-0.76	
	60	66,123	35,126	30,997	77,758	41,579	36,179	-11,635	-0.76	
	61	64,283	34,325	29,958	77,664	41,821	35,843	-13,381	-0.88	
	62	63,074	33,786	29,288	74,878	39,511	35,367	-11,804	-0.78	
	63	62,237	33,291	28,946	74,769	40,100	34,669	-12,532	-0.83	
	平成	元	61,700	33,339	28,361	74,079	40,321	33,758	-12,379	-0.82
		2	62,211	33,016	29,195	72,318	39,017	33,301	-10,107	-0.67
		3	60,180	32,608	27,572	71,058	38,527	32,531	-10,878	-0.73
		4	60,297	32,435	27,862	68,172	36,821	31,351	-7,875	-0.53
		5	62,321	33,380	28,941	66,185	35,145	31,040	-3,864	-0.26
		6	61,771	33,138	28,633	63,056	33,239	29,817	-1,285	-0.09
		7	61,626	33,087	28,539	62,752	33,376	29,376	-1,126	-0.08
8		60,640	32,606	28,034	61,810	32,855	28,955	-1,170	-0.08	
9		59,617	31,669	27,948	62,576	33,054	29,522	-2,959	-0.20	
10		57,566	30,667	26,899	60,516	32,267	28,249	-2,950	-0.20	
11		56,754	30,436	26,318	59,450	31,647	27,803	-2,696	-0.18	
12		55,292	29,546	25,746	58,030	30,642	27,388	-2,738	-0.19	
13		28,141	16,263	11,878	30,998	17,564	13,434	-2,857	-0.19	
14		28,098	15,988	12,110	32,034	17,666	14,368	-3,936	-0.27	
15	27,378	15,496	11,882	33,010	18,409	14,601	-5,632	-0.38		
16	25,720	14,470	11,250	32,379	17,927	14,452	-6,659	-0.46		
17	24,809	14,154	10,655	31,926	17,965	13,961	-7,117	-0.49		
18	23,912	13,960	9,952	33,058	18,697	14,361	-9,146	-0.64		
19	23,011	13,495	9,516	33,184	18,832	14,352	-10,173	-0.71		
20	22,895	13,240	9,655	31,757	17,950	13,807	-8,862	-0.63		
21	23,483	13,957	9,526	29,905	16,775	13,130	-6,422	-0.46		
22	21,977	12,839	9,138	27,010	15,123	11,887	-5,033	-0.36		
23	22,074	12,799	9,275	25,680	14,516	11,164	-3,606	-0.26		
24	21,272	12,305	8,967	26,585	14,722	11,863	-5,313	-0.39		
25	20,975	12,227	8,748	26,483	14,672	11,811	-5,508	-0.41		
26	20,393	11,865	8,528	26,841	14,718	12,123	-6,448	-0.48		
27	19,981	11,575	8,406	26,259	14,357	11,902	-6,278	-0.47		
28	20,081	11,482	8,599	25,987	14,022	11,965	-5,906	-0.45		
29	20,186	11,568	8,618	25,908	14,051	11,857	-5,722	-0.44		
30	19,561	11,280	8,281	25,381	13,658	11,723	-5,820	-0.46		
令和	元	19,986	11,429	8,557	25,579	13,821	11,758	-5,593	-0.44	
	2	18,483	10,817	7,666	23,123	12,710	10,413	-4,640	-0.37	
	3	17,790	10,387	7,403	22,292	12,353	9,939	-4,502	-0.36	
	4	19,605	11,295	8,310	23,318	12,681	10,637	-3,713	-0.30	
	5	19,171	11,024	8,147	23,724	12,914	10,810	-4,553	-0.38	
	6	18,630	10,704	7,926	23,031	12,692	10,339	-4,401	-0.37	

(注1) 平成13年以降の転入者数、転出者数には、県内市町村間の移動者数は含まれない。

(注2) 社会増減率=(前年10月から当年9月までの社会増減数÷前年10月1日現在の人口)×100

3 年齢別推計人口

令和6年10月1日現在の推計人口を年齢3区分別にみると、15歳未満人口（年少人口）は前年に比べ4,081人減の113,458人、15～64歳人口（生産年齢人口）は14,629人減の620,999人、65歳以上人口（老年人口）は1,096人減の410,533人となった。なお、75歳以上人口は、5,430人増の224,032人となった。

構成比でみると、15歳未満人口は前年より0.2ポイント低下の9.9%、15～64歳人口は0.4ポイント低下の54.2%、65歳以上人口は0.6ポイント上昇の35.9%となった。15歳未満人口の割合は国勢調査が開始された大正9年以降最も低かった一方で、65歳以上人口の割合は大正9年以降最も高くなった。

表 3-1 年齢別人口の推移(大正9年～令和6年)

(単位:人)

年次	総数	15歳未満 (年少人口)	15～64歳 (生産年齢人口)	65歳以上 (老年人口)	うち	
					65～74歳	75歳以上
大正 9年	756,454	308,510	414,614	33,330	25,806	7,524
14	812,977	333,157	447,138	32,682	24,459	8,223
昭和 5	879,914	360,711	486,698	32,505	23,613	8,892
10	967,129	402,695	528,855	35,579	26,451	9,128
15	1,000,372	412,622	551,273	36,470	28,050	8,420
22	1,180,245	-	-	-	-	-
25	1,282,867	498,403	736,964	47,209	36,705	10,504
30	1,382,523	524,176	802,896	55,428	41,621	13,807
35	1,426,606	513,397	848,838	64,371	47,720	16,651
40	1,416,591	447,068	894,521	75,002	54,567	20,435
45	1,427,520	396,883	940,235	90,402	64,449	25,953
50	1,468,646	380,218	977,541	110,752	77,210	33,542
55	1,523,907	366,454	1,022,786	134,516	90,695	43,821
60	1,524,448	338,554	1,027,329	158,547	101,384	57,163
平成 2	1,482,873	289,082	1,000,804	191,776	118,085	40,462
7	1,481,663	252,414	991,311	236,745	144,603	92,142
12	1,475,728	223,141	964,661	287,099	175,499	111,600
17	1,436,657	198,959	910,856	326,562	180,651	145,911
22	1,373,339	171,842	843,587	352,768	173,115	179,653
27	1,308,265	148,208	757,867	390,940	191,596	199,344
28	1,293,681	144,133	740,680	397,618	194,847	202,771
29	1,278,581	140,057	724,104	403,170	196,655	206,515
30	1,262,815	136,352	707,497	407,716	198,324	209,392
令和 元	1,246,291	132,699	691,837	410,505	198,860	211,645
2	1,237,984	129,112	676,167	412,943	202,605	210,338
3	1,221,305	125,558	662,091	413,894	205,011	208,883
4	1,204,343	121,769	649,436	413,376	199,030	214,346
5	1,184,558	117,539	635,628	411,629	193,027	218,602
6	1,164,752	113,458	620,999	410,533	186,501	224,032

(注1) 平成28年から令和元年、令和3年から6年は、青森県人口移動統計調査結果、
 その他は国勢調査結果(確定値)である。

(注2) 総人口には、年齢不詳者が含まれている。

(注3) 昭和20年は戦争の影響で国勢調査は実施されず、昭和22年に臨時の国勢調査
 が実施された。年齢別人口は公表されなかった。

表 3-2 年齢別人口の構成比の推移(大正9年～令和6年)

(単位:%)

年次	15歳未満 (年少人口)	15～64歳 (生産年齢人口)	65歳以上 (老年人口)	うち	
				65～74歳	75歳以上
大正 9年	40.8	54.8	4.4	3.4	1.0
14	41.0	55.0	4.0	3.0	1.0
昭和 5	41.0	55.3	3.7	2.7	1.0
10	41.6	54.7	3.7	2.7	0.9
15	41.2	55.1	3.6	2.8	0.8
22	-	-	-	-	-
25	38.9	57.5	3.7	2.9	0.8
30	37.9	58.1	4.0	3.0	1.0
35	36.0	59.5	4.5	3.3	1.2
40	31.6	63.1	5.3	3.9	1.4
45	27.8	65.9	6.3	4.5	1.8
50	25.9	66.6	7.5	5.3	2.3
55	24.0	67.1	8.8	6.0	2.9
60	22.2	67.4	10.4	6.7	3.7
平成 2	19.5	67.5	12.9	8.0	8.0
7	17.0	67.0	16.0	9.8	6.2
12	15.1	65.4	19.5	11.9	7.6
17	13.9	63.4	22.7	12.6	10.2
22	12.6	61.7	25.8	12.7	13.1
27	11.4	58.4	30.1	14.8	15.4
28	11.2	57.8	31.0	15.2	15.8
29	11.1	57.1	31.8	15.5	16.3
30	10.9	56.5	32.6	15.8	16.7
令和 元	10.7	56.0	33.2	16.1	17.1
2	10.6	55.5	33.9	16.6	17.3
3	10.3	54.8	34.9	16.8	18.1
4	10.3	54.8	34.9	16.8	18.1
5	10.1	54.6	35.3	16.6	18.8
6	9.9	54.2	35.9	16.3	19.6

(注1) 平成28年から令和元年、令和3年から6年は、青森県人口移動統計調査結果、その他は国勢調査結果(確定値)である。

(注2) 各年齢区分の構成比は、総人口から年齢不詳者を除いた数値を分母とし、算出している。

(注3) 昭和20年は戦争の影響で国勢調査は実施されず、昭和22年に臨時の国勢調査が実施された。年齢別人口は公表されなかった。

図 3-1 青森県の人口ピラミッド(令和6年と昭和55年の比較)

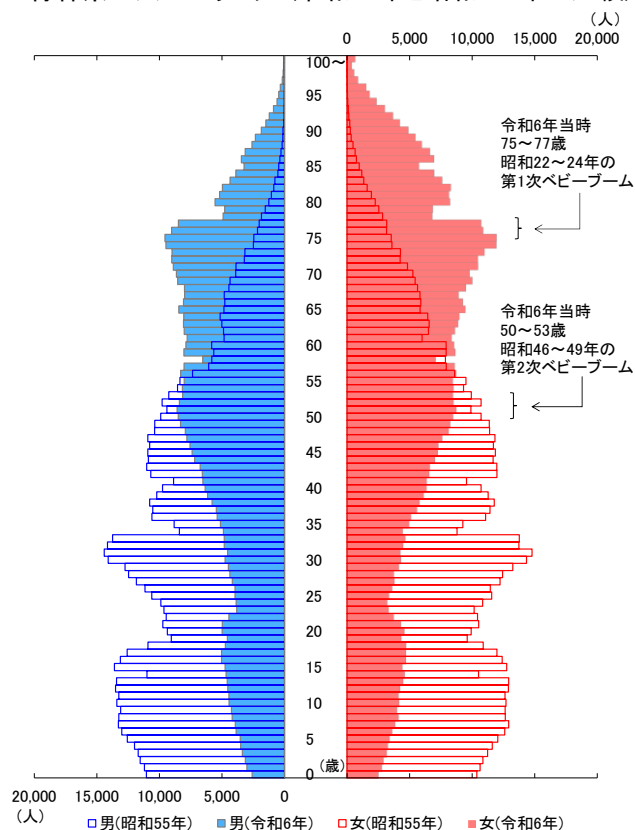

資料)県統計分析課「青森県人口移動統計調査」

(注1)100歳以上はまとめて100歳以上とし、年齢不詳は除いた。

4 年齢別県外転入出状況

令和5年10月1日から令和6年9月30日までの年齢別の県外からの転入者数は、22歳が最も多く、次に23歳、18歳と続き、24歳を超えると年齢が高くなるにつれて少なくなる傾向にある。

一方、県外への転出者数は、22歳が最も多く、次に18歳、20歳と続き、24歳を超えると年齢が高くなるにつれて少なくなる傾向にある。

表 4-1 年齢別県外転入出の状況(令和5年10月1日～令和6年9月30日)

(単位:人)

年齢	転入者数	転出者数	差引増減	年齢	転入者数	転出者数	差引増減	年齢	転入者数	転出者数	差引増減
0	190	-173	17	30	481	-523	-42	60	130	-108	22
1	168	-158	10	31	455	-434	21	61	108	-62	46
2	186	-174	12	32	371	-433	-62	62	82	-69	13
3	168	-161	7	33	391	-409	-18	63	74	-49	25
4	130	-130	0	34	373	-386	-13	64	84	-59	25
5	113	-135	-22	35	336	-358	-22	65	101	-81	20
6	136	-151	-15	36	344	-327	17	66	75	-54	21
7	93	-103	-10	37	304	-300	4	67	55	-57	-2
8	93	-87	6	38	272	-296	-24	68	60	-40	20
9	69	-83	-14	39	257	-250	7	69	51	-35	16
10	67	-82	-15	40	258	-275	-17	70	49	-49	0
11	47	-67	-20	41	241	-261	-20	71	40	-42	-2
12	69	-90	-21	42	223	-235	-12	72	52	-44	8
13	32	-49	-17	43	214	-227	-13	73	37	-33	4
14	26	-40	-14	44	198	-225	-27	74	37	-39	-2
15	75	-109	-34	45	216	-223	-7	75～	342	-482	-140
16	34	-25	9	46	168	-192	-24	総数	18,630	-23,031	-4,401
17	25	-46	-21	47	202	-232	-30				
18	757	-2,082	-1,325	48	169	-199	-30				
19	646	-503	143	49	171	-227	-56				
20	608	-1,100	-492	50	180	-232	-52				
21	605	-768	-163	51	183	-182	1				
22	1,036	-2,345	-1,309	52	209	-166	43				
23	814	-995	-181	53	147	-168	-21				
24	755	-1,012	-257	54	149	-175	-26				
25	694	-849	-155	55	155	-165	-10				
26	656	-727	-71	56	146	-139	7				
27	646	-667	-21	57	135	-122	13				
28	576	-573	3	58	126	-128	-2				
29	540	-631	-91	59	125	-124	1				

(注1) 年齢は移動した月の末日現在。

(注2) 転入・転出者数には県内市町村間の移動者数は含まれない。

図 4-1 年齢別県外転入出の状況(令和5年10月1日～令和6年9月30日)

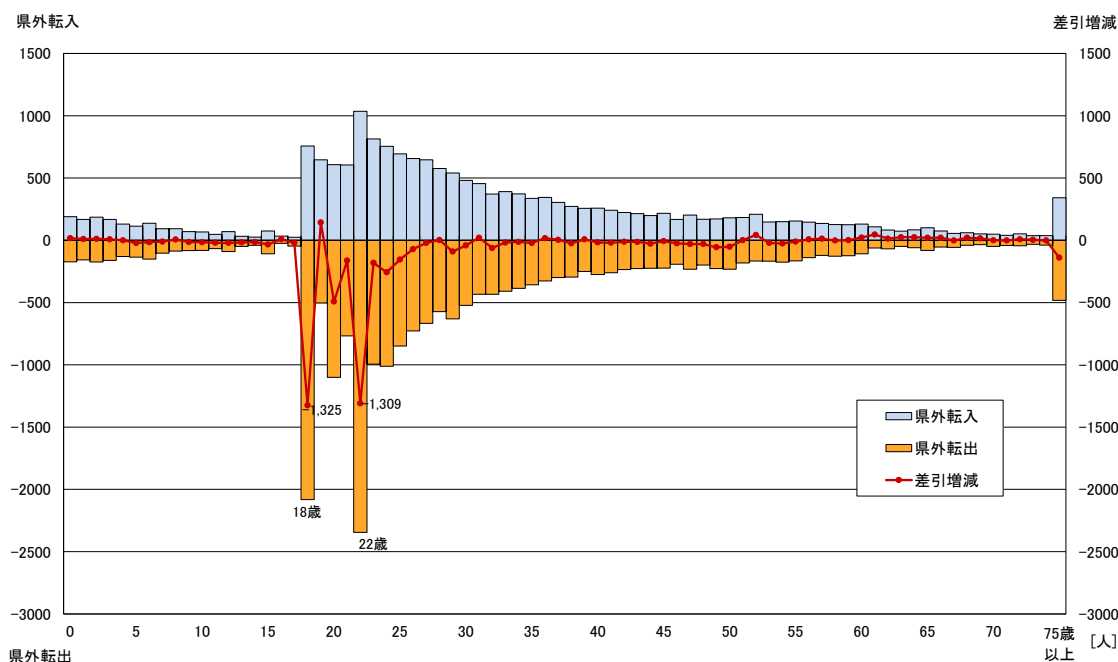

5 移動理由別の状況

(1) 移動状況の概要

令和5年10月1日から令和6年9月30日までの移動者のうち、調査票により移動理由を把握できた人数は27,218人(県外転入9,234人、県外転出9,587人、県内移動8,397人)で、移動者全体の49.7%から回答を得ている。

理由別にみると、転勤が7,452人(27.4%)で最も多く、次いで就職が4,740人(17.4%)、新築・転宅が3,332人(12.2%)、転職が3,134人(11.5%)などであった。

県外転入では、転勤が3,157人(34.2%)で最も多く、次いで就職が1,311人(14.2%)、転職が1,118人(12.1%)であった。

県外転出では、就職が2,607人(27.2%)で最も多く、次いで転勤が2,554人(26.6%)、転職が1,380人(14.4%)であった。

県内移動では、新築・転宅が2,337人(27.8%)で最も多く、次いで転勤が1,741人(20.7%)、就職が822人(9.8%)であった。

表5-1 移動理由別移動者数及び回答数(率)について

(単位:人、%)

区分	県外移動		県内移動	計
	県外転入	県外転出		
移動者数	18,066	22,759	13,974	54,799
集計数	9,234	9,587	8,397	27,218
回答率	51.1%	42.1%	60.1%	49.7%

(注1) 移動理由調査は市町村への届出のあった者に対して実施しており、ここでの移動者数には職権記載・消除者数は含まれていない。

(注2) 県内転入と県内転出は相伴って起こる事象のため、ここでは県内移動と記載している。

表5-2 転入出理由別移動者数及び構成比(令和5年10月～令和6年9月 全移動)

(単位:人、%)

		総計	就職	転職	転勤	退職	就学	結婚	離別・死別	介護・看護	施設入所	新築・転宅	その他
総計	実数	27,218	4,740	3,134	7,452	1,628	1,748	1,175	643	508	382	3,332	2,476
	構成比	100.0%	17.4%	11.5%	27.4%	6.0%	6.4%	4.3%	2.4%	1.9%	1.4%	12.2%	9.1%
県外転入	実数	9,234	1,311	1,118	3,157	1,039	466	260	171	241	41	501	929
	構成比	100.0%	14.2%	12.1%	34.2%	11.3%	5.0%	2.8%	1.9%	2.6%	0.4%	5.4%	10.1%
県外転出	実数	9,587	2,607	1,380	2,554	327	1,023	217	91	90	34	494	770
	構成比	100.0%	27.2%	14.4%	26.6%	3.4%	10.7%	2.3%	0.9%	0.9%	0.4%	5.2%	8.0%
県内移動	実数	8,397	822	636	1,741	262	259	698	381	177	307	2,337	777
	構成比	100.0%	9.8%	7.6%	20.7%	3.1%	3.1%	8.3%	4.5%	2.1%	3.7%	27.8%	9.3%

図5-1 転入出理由別移動者構成比(令和5年10月～令和6年9月 全移動)

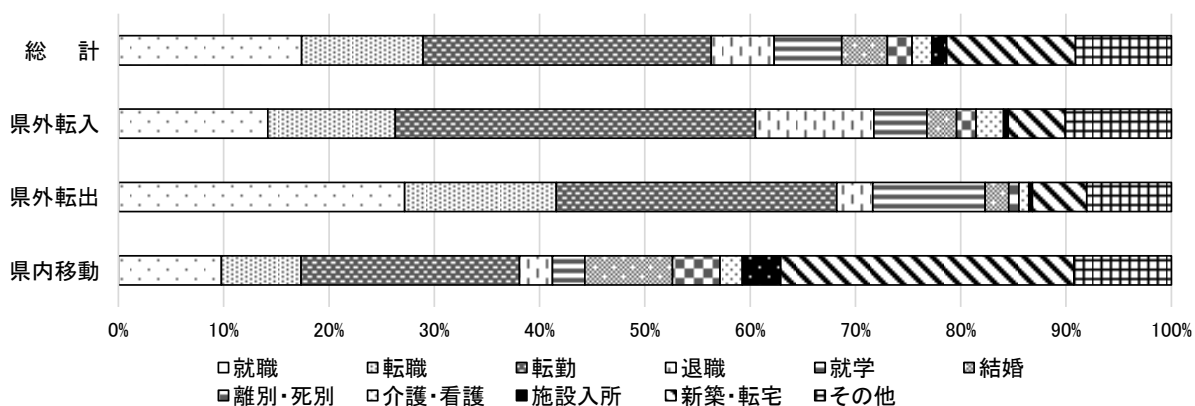

(2) 年齢階級別の移動状況

① 県外転入

5歳階級別で見ると、15～19歳では、就学が289人(42.3%)と最も多く、次いで転勤が168人(24.6%)、就職が87人(12.7%)であった。

20～24歳では、就職が586人(31.9%)と最も多く、次いで転勤が378人(20.6%)、退職が261人(14.2%)であった。

25～59歳では、どの年齢階級も転勤が最も多く、次いで転職または退職が多い傾向にあった。

60歳以上では、多くの年齢階級で退職が最も多く、次いで転勤または新築・転宅が多い傾向にあった。

② 県外転出

5歳階級別で見ると、15～19歳では、就学が752人(52.4%)と最も多く、次いで就職が526人(36.7%)であった。

20～24歳では、就職が1,568人(59.0%)と最も多く、次いで転職が329人(12.4%)、転勤が244人(9.2%)であった。

25～64歳では、どの年齢階級も転勤が最も多く、次いで転職または就職が多い傾向にあった。

65～69歳では、新築・転宅が33人(30.3%)と最も多く、次いで転勤が14人(12.8%)、退職が13人(11.9%)であった。

70歳以上では、新築・転宅が103人(37.6%)と最も多く、次いで介護・看護が56人(20.4%)、施設入所が29人(10.6%)であった。

③ 県内移動

5歳階級別で見ると、15～19歳では、就職が144人(28.2%)と最も多く、次いで就学が129人(25.3%)、新築・転宅が99人(19.4%)であった。

20～24歳では、就職が432人(31.9%)と最も多く、次いで新築・転宅が214人(15.8%)、転勤が194人(14.3%)であった。

25～69歳では、どの年齢階級も転勤または新築・転宅のいずれかが最も多い傾向にあった。

70歳以上では、施設入所が188人(44.7%)と最も多く、次いで新築・転宅が98人(23.3%)、介護・看護が55人(13.1%)であった。

表 5-3 年齢階級別転入出理由別移動者数及び構成比(令和5年10月～令和6年9月 全移動)

(単位:人、%)

年齢	理由	(単位:人、%)											
		総計	就職	転職	転勤	退職	就学	結婚	離別・死別	介護・看護	施設入所	新築・転宅	その他
総計	実数	27,218	4,740	3,134	7,452	1,628	1,748	1,175	643	508	382	3,332	2,476
	構成比	100.0	17.4	11.5	27.4	6.0	6.4	4.3	2.4	1.9	1.4	12.2	9.1
0～4歳	実数	1,123	27	98	395	14	15	34	92	7	6	288	147
	構成比	100.0	2.4	8.7	35.2	1.2	1.3	3.0	8.2	0.6	0.5	25.6	13.1
5～9歳	実数	644	20	54	234	8	40	21	57	8	9	136	57
	構成比	100.0	3.1	8.4	36.3	1.2	6.2	3.3	8.9	1.2	1.4	21.1	8.9
10～14歳	実数	353	5	20	108	2	43	9	29	4	10	72	51
	構成比	100.0	1.4	5.7	30.6	0.6	12.2	2.5	8.2	1.1	2.8	20.4	14.4
15～19歳	実数	2,629	757	40	255	64	1,170	10	23	14	10	133	153
	構成比	100.0	28.8	1.5	9.7	2.4	44.5	0.4	0.9	0.5	0.4	5.1	5.8
20～24歳	実数	5,852	2,586	685	816	427	296	205	32	21	8	326	450
	構成比	100.0	44.2	11.7	13.9	7.3	5.1	3.5	0.5	0.4	0.1	5.6	7.7
25～29歳	実数	4,404	553	825	1,330	308	35	386	71	17	4	501	374
	構成比	100.0	12.6	18.7	30.2	7.0	0.8	8.8	1.6	0.4	0.1	11.4	8.5
30～34歳	実数	2,909	254	486	1,024	137	21	222	79	20	10	403	253
	構成比	100.0	8.7	16.7	35.2	4.7	0.7	7.6	2.7	0.7	0.3	13.9	8.7
35～39歳	実数	2,011	175	299	764	102	20	123	68	28	6	271	155
	構成比	100.0	8.7	14.9	38.0	5.1	1.0	6.1	3.4	1.4	0.3	13.5	7.7
40～44歳	実数	1,584	94	181	695	76	30	76	45	22	10	213	142
	構成比	100.0	5.9	11.4	43.9	4.8	1.9	4.8	2.8	1.4	0.6	13.4	9.0
45～49歳	実数	1,436	63	149	671	68	45	33	36	40	7	192	132
	構成比	100.0	4.4	10.4	46.7	4.7	3.1	2.3	2.5	2.8	0.5	13.4	9.2
50～54歳	実数	1,278	65	119	617	47	18	27	41	59	8	168	109
	構成比	100.0	5.1	9.3	48.3	3.7	1.4	2.1	3.2	4.6	0.6	13.1	8.5
55～59歳	実数	1,002	61	95	396	92	9	14	16	60	13	141	105
	構成比	100.0	6.1	9.5	39.5	9.2	0.9	1.4	1.6	6.0	1.3	14.1	10.5
60～64歳	実数	615	40	49	109	131	2	8	19	41	14	117	85
	構成比	100.0	6.5	8.0	17.7	21.3	0.3	1.3	3.1	6.7	2.3	19.0	13.8
65～69歳	実数	436	20	21	24	91	1	4	12	20	25	129	89
	構成比	100.0	4.6	4.8	5.5	20.9	0.2	0.9	2.8	4.6	5.7	29.6	20.4
70歳以上	実数	942	20	13	14	61	3	3	23	147	242	242	174
	構成比	100.0	2.1	1.4	1.5	6.5	0.3	0.3	2.4	15.6	25.7	25.7	18.5

※年齢は、調査票記入時の年齢である。

図 5-2 年齢階級別転入出理由別移動者構成比(令和5年10月～令和6年9月 全移動)



表 5-4 年齢階級別転入出理由別移動者数及び構成比(令和5年10月～令和6年9月 県外転入)

(単位:人、%)

年齢	理由	総計	就職	転職	転勤	退職	就学	結婚	離別・死別	介護・看護	施設入所	新築・転宅	その他
			実数	構成比	実数	構成比	実数	構成比	実数	構成比	実数	構成比	実数
総計	実数	9,234	1,311	1,118	3,157	1,039	466	260	171	241	41	501	929
	構成比	100.0	14.2	12.1	34.2	11.3	5.0	2.8	1.9	2.6	0.4	5.4	10.1
0～4歳	実数	397	9	41	176	10	6	8	34	2	2	39	70
	構成比	100.0	2.3	10.3	44.3	2.5	1.5	2.0	8.6	0.5	0.5	9.8	17.6
5～9歳	実数	226	6	29	98	6	11	1	17	3	0	26	29
	構成比	100.0	2.7	12.8	43.4	2.7	4.9	0.4	7.5	1.3	0.0	11.5	12.8
10～14歳	実数	100	2	6	38	1	12	0	7	3	0	16	15
	構成比	100.0	2.0	6.0	38.0	1.0	12.0	0.0	7.0	3.0	0.0	16.0	15.0
15～19歳	実数	684	87	14	168	38	289	0	2	5	2	12	67
	構成比	100.0	12.7	2.0	24.6	5.6	42.3	0.0	0.3	0.7	0.3	1.8	9.8
20～24歳	実数	1,839	586	211	378	261	104	44	9	10	2	59	175
	構成比	100.0	31.9	11.5	20.6	14.2	5.7	2.4	0.5	0.5	0.1	3.2	9.5
25～29歳	実数	1,594	268	269	560	190	13	94	19	10	1	46	124
	構成比	100.0	16.8	16.9	35.1	11.9	0.8	5.9	1.2	0.6	0.1	2.9	7.8
30～34歳	実数	1,027	143	165	408	84	8	46	24	10	0	49	90
	構成比	100.0	13.9	16.1	39.7	8.2	0.8	4.5	2.3	1.0	0.0	4.8	8.8
35～39歳	実数	780	93	119	325	66	7	27	13	20	3	39	68
	構成比	100.0	11.9	15.3	41.7	8.5	0.9	3.5	1.7	2.6	0.4	5.0	8.7
40～44歳	実数	582	38	83	292	54	4	14	10	11	0	21	55
	構成比	100.0	6.5	14.3	50.2	9.3	0.7	2.4	1.7	1.9	0.0	3.6	9.5
45～49歳	実数	507	20	60	273	46	6	11	5	22	0	30	34
	構成比	100.0	3.9	11.8	53.8	9.1	1.2	2.2	1.0	4.3	0.0	5.9	6.7
50～54歳	実数	463	23	45	254	30	2	4	9	35	1	26	34
	構成比	100.0	5.0	9.7	54.9	6.5	0.4	0.9	1.9	7.6	0.2	5.6	7.3
55～59歳	実数	360	15	44	125	59	2	6	3	41	2	31	32
	構成比	100.0	4.2	12.2	34.7	16.4	0.6	1.7	0.8	11.4	0.6	8.6	8.9
60～64歳	実数	252	9	16	47	82	0	2	4	23	1	34	34
	構成比	100.0	3.6	6.3	18.7	32.5	0.0	0.8	1.6	9.1	0.4	13.5	13.5
65～69歳	実数	176	8	11	7	63	0	2	3	10	2	32	38
	構成比	100.0	4.5	6.3	4.0	35.8	0.0	1.1	1.7	5.7	1.1	18.2	21.6
70歳以上	実数	247	4	5	8	49	2	1	12	36	25	41	64
	構成比	100.0	1.6	2.0	3.2	19.8	0.8	0.4	4.9	14.6	10.1	16.6	25.9

※年齢は、調査票記入時の年齢である。

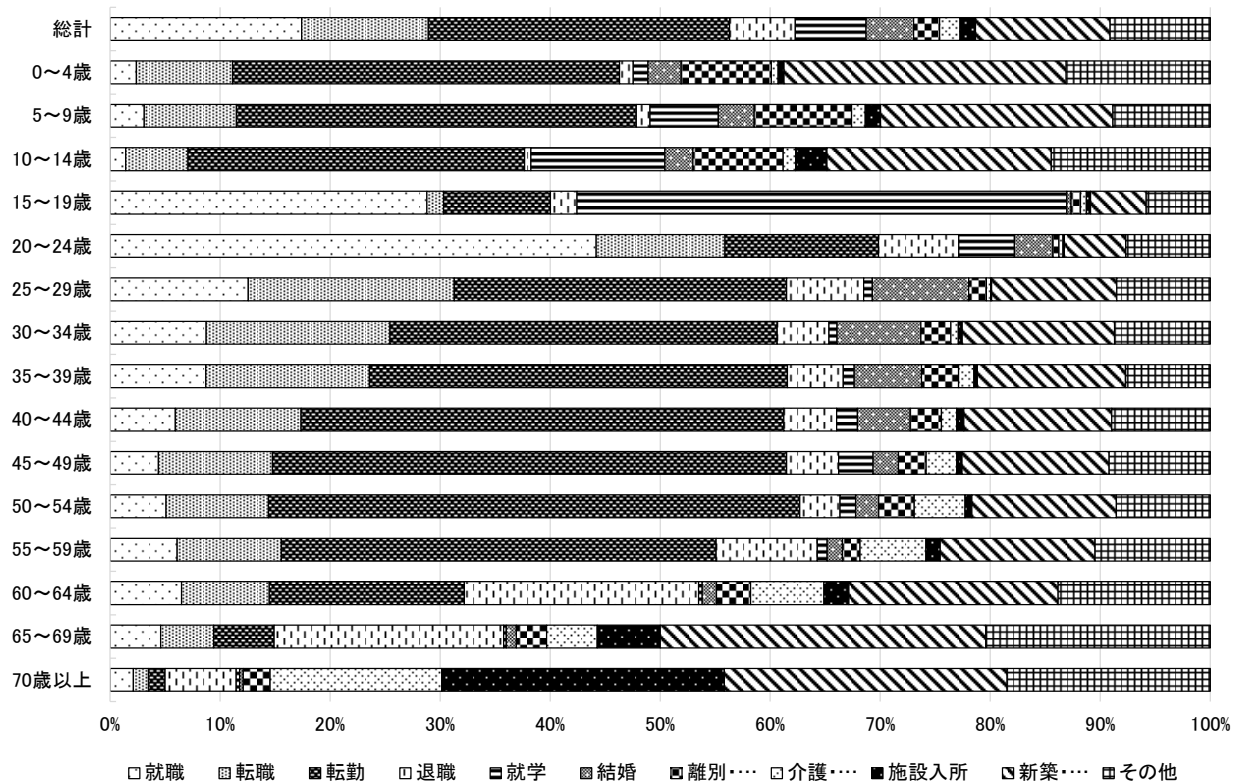
図 5-3 年齢階級別転入出理由別移動者構成比(令和5年10月～令和6年9月 県外転入)



表 5-5 年齢階級別転入出理由別移動者数及び構成比(令和5年10月～令和6年9月 県外転出)

(単位:人、%)

年齢	理由	構成比											
		総計	就職	転職	転勤	退職	就学	結婚	離別・死別	介護・看護	施設入所	新築・転宅	その他
総計	実数	9,587	2,607	1,380	2,554	327	1,023	217	91	90	34	494	770
	構成比	100.0	27.2	14.4	26.6	3.4	10.7	2.3	0.9	0.9	0.4	5.2	8.0
0～4歳	実数	279	7	38	155	3	5	6	9	2	0	27	27
	構成比	100.0	2.5	13.6	55.6	1.1	1.8	2.2	3.2	0.7	0.0	9.7	9.7
5～9歳	実数	193	5	19	109	1	11	8	6	0	0	18	16
	構成比	100.0	2.6	9.8	56.5	0.5	5.7	4.1	3.1	0.0	0.0	9.3	8.3
10～14歳	実数	137	2	12	64	0	17	2	8	0	0	14	18
	構成比	100.0	1.5	8.8	46.7	0.0	12.4	1.5	5.8	0.0	0.0	10.2	13.1
15～19歳	実数	1,435	526	17	49	16	752	2	4	2	0	22	45
	構成比	100.0	36.7	1.2	3.4	1.1	52.4	0.1	0.3	0.1	0.0	1.5	3.1
20～24歳	実数	2,659	1,568	329	244	97	170	33	4	1	2	53	158
	構成比	100.0	59.0	12.4	9.2	3.6	6.4	1.2	0.2	0.0	0.1	2.0	5.9
25～29歳	実数	1,313	207	381	386	73	18	67	8	2	0	48	123
	構成比	100.0	15.8	29.0	29.4	5.6	1.4	5.1	0.6	0.2	0.0	3.7	9.4
30～34歳	実数	890	74	229	373	28	6	52	2	2	1	40	83
	構成比	100.0	8.3	25.7	41.9	3.1	0.7	5.8	0.2	0.2	0.1	4.5	9.3
35～39歳	実数	611	57	129	283	23	4	18	14	1	0	36	46
	構成比	100.0	9.3	21.1	46.3	3.8	0.7	2.9	2.3	0.2	0.0	5.9	7.5
40～44歳	実数	457	31	60	262	9	8	11	10	2	1	17	46
	構成比	100.0	6.8	13.1	57.3	2.0	1.8	2.4	2.2	0.4	0.2	3.7	10.1
45～49歳	実数	428	31	54	230	9	16	7	6	5	0	23	47
	構成比	100.0	7.2	12.6	53.7	2.1	3.7	1.6	1.4	1.2	0.0	5.4	11.0
50～54歳	実数	371	24	48	201	10	11	7	5	6	0	21	38
	構成比	100.0	6.5	12.9	54.2	2.7	3.0	1.9	1.3	1.6	0.0	5.7	10.2
55～59歳	実数	287	34	29	140	20	3	2	4	4	0	20	31
	構成比	100.0	11.8	10.1	48.8	7.0	1.0	0.7	1.4	1.4	0.0	7.0	10.8
60～64歳	実数	144	19	23	39	17	1	0	2	3	0	19	21
	構成比	100.0	13.2	16.0	27.1	11.8	0.7	0.0	1.4	2.1	0.0	13.2	14.6
65～69歳	実数	109	9	6	14	13	0	1	4	4	1	33	24
	構成比	100.0	8.3	5.5	12.8	11.9	0.0	0.9	3.7	3.7	0.9	30.3	22.0
70歳以上	実数	274	13	6	5	8	1	1	5	56	29	103	47
	構成比	100.0	4.7	2.2	1.8	2.9	0.4	0.4	1.8	20.4	10.6	37.6	17.2

※年齢は、調査票記入時の年齢である。

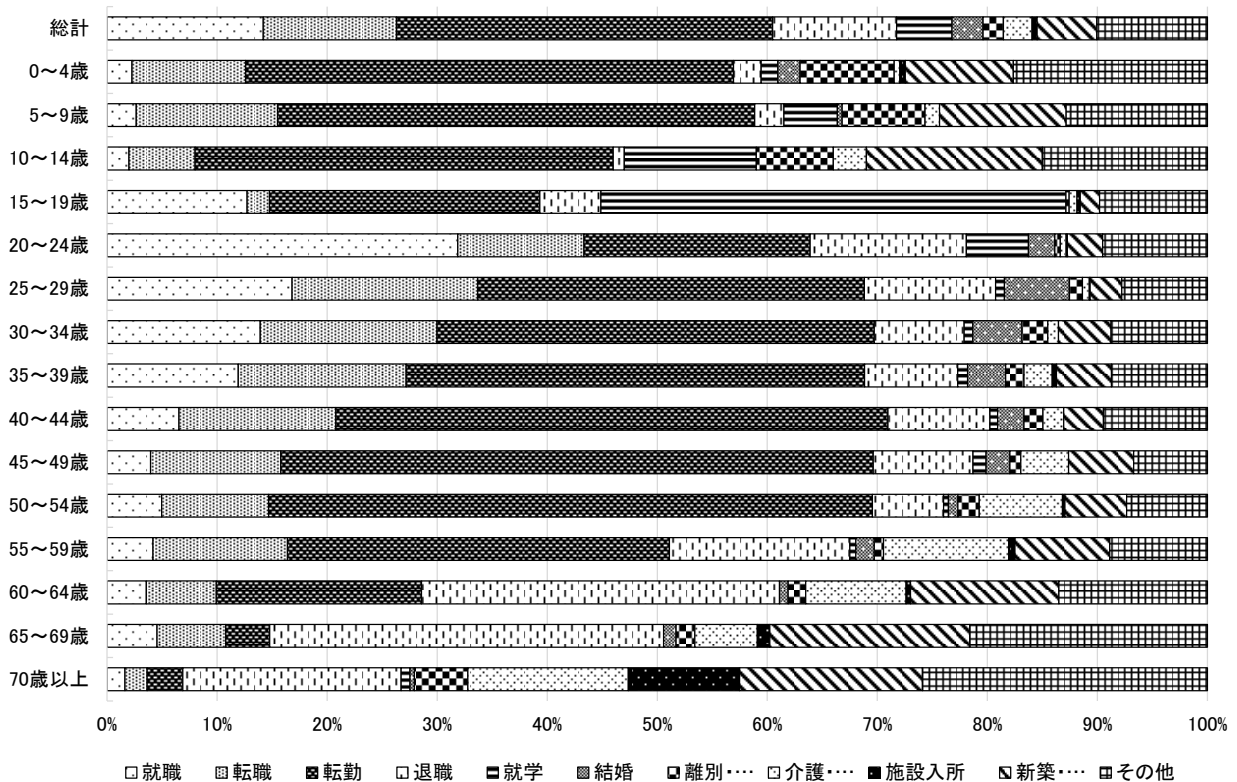
図 5-4 年齢階級別転入出理由別移動者構成比(令和5年10月～令和6年9月 県外転出)



表 5-6 年齢階級別転入出理由別移動者数及び構成比(令和 5 年 10 月～令和 6 年 9 月 県内移動)

(単位:人、%)

年齢	理由	総計	理由別										
			就職	転職	転勤	退職	就学	結婚	離別・死別	介護・看護	施設入所	新築・転宅	その他
総計	実数	8,397	822	636	1,741	262	259	698	381	177	307	2,337	777
	構成比	100.0	9.8	7.6	20.7	3.1	3.1	8.3	4.5	2.1	3.7	27.8	9.3
0～4歳	実数	447	11	19	64	1	4	20	49	3	4	222	50
	構成比	100.0	2.5	4.3	14.3	0.2	0.9	4.5	11.0	0.7	0.9	49.7	11.2
5～9歳	実数	225	9	6	27	1	18	12	34	5	9	92	12
	構成比	100.0	4.0	2.7	12.0	0.4	8.0	5.3	15.1	2.2	4.0	40.9	5.3
10～14歳	実数	116	1	2	6	1	14	7	14	1	10	42	18
	構成比	100.0	0.9	1.7	5.2	0.9	12.1	6.0	12.1	0.9	8.6	36.2	15.5
15～19歳	実数	510	144	9	38	10	129	8	17	7	8	99	41
	構成比	100.0	28.2	1.8	7.5	2.0	25.3	1.6	3.3	1.4	1.6	19.4	8.0
20～24歳	実数	1,354	432	145	194	69	22	128	19	10	4	214	117
	構成比	100.0	31.9	10.7	14.3	5.1	1.6	9.5	1.4	0.7	0.3	15.8	8.6
25～29歳	実数	1,497	78	175	384	45	4	225	44	5	3	407	127
	構成比	100.0	5.2	11.7	25.7	3.0	0.3	15.0	2.9	0.3	0.2	27.2	8.5
30～34歳	実数	992	37	92	243	25	7	124	53	8	9	314	80
	構成比	100.0	3.7	9.3	24.5	2.5	0.7	12.5	5.3	0.8	0.9	31.7	8.1
35～39歳	実数	620	25	51	156	13	9	78	41	7	3	196	41
	構成比	100.0	4.0	8.2	25.2	2.1	1.5	12.6	6.6	1.1	0.5	31.6	6.6
40～44歳	実数	545	25	38	141	13	18	51	25	9	9	175	41
	構成比	100.0	4.6	7.0	25.9	2.4	3.3	9.4	4.6	1.7	1.7	32.1	7.5
45～49歳	実数	501	12	35	168	13	23	15	25	13	7	139	51
	構成比	100.0	2.4	7.0	33.5	2.6	4.6	3.0	5.0	2.6	1.4	27.7	10.2
50～54歳	実数	444	18	26	162	7	5	16	27	18	7	121	37
	構成比	100.0	4.1	5.9	36.5	1.6	1.1	3.6	6.1	4.1	1.6	27.3	8.3
55～59歳	実数	355	12	22	131	13	4	6	9	15	11	90	42
	構成比	100.0	3.4	6.2	36.9	3.7	1.1	1.7	2.5	4.2	3.1	25.4	11.8
60～64歳	実数	219	12	10	23	32	1	6	13	15	13	64	30
	構成比	100.0	5.5	4.6	10.5	14.6	0.5	2.7	5.9	6.8	5.9	29.2	13.7
65～69歳	実数	151	3	4	3	15	1	1	5	6	22	64	27
	構成比	100.0	2.0	2.6	2.0	9.9	0.7	0.7	3.3	4.0	14.6	42.4	17.9
70歳以上	実数	421	3	2	1	4	0	1	6	55	188	98	63
	構成比	100.0	0.7	0.5	0.2	1.0	0.0	0.2	1.4	13.1	44.7	23.3	15.0

※年齢は、調査票記入時の年齢である。

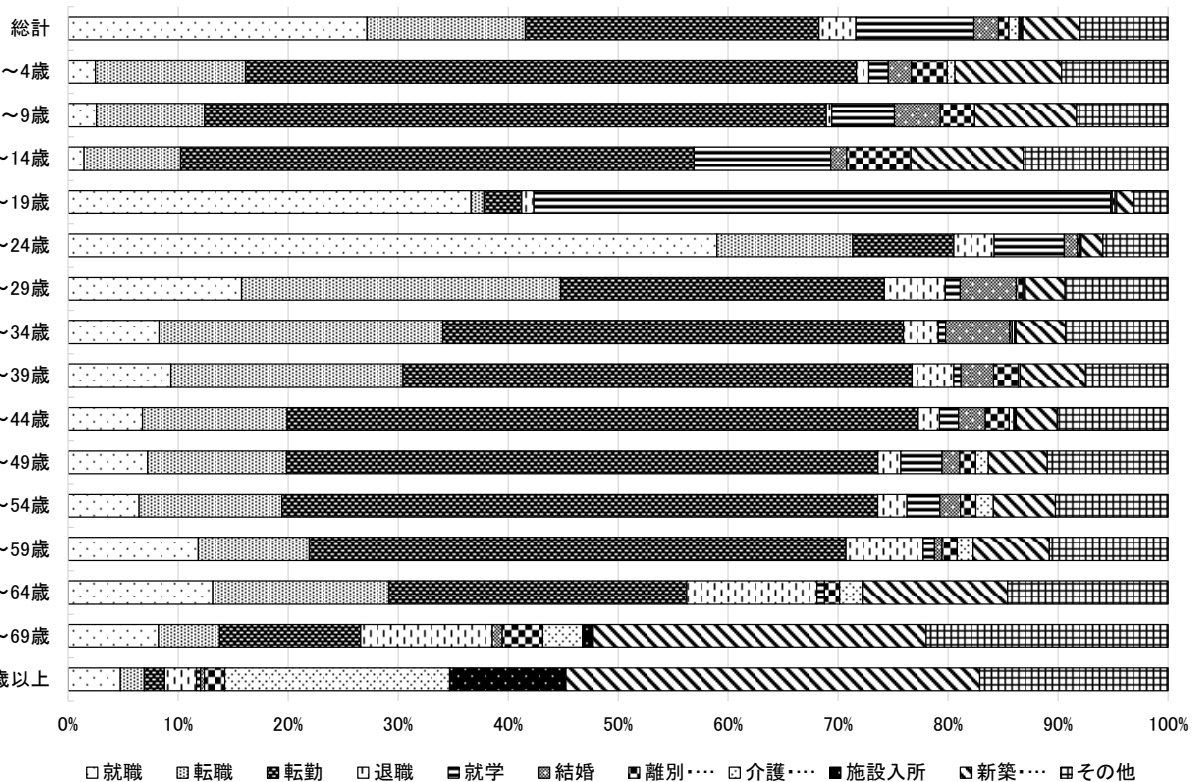
図 5-5 年齢階級別転入出理由別移動者構成比(令和 5 年 10 月～令和 6 年 9 月 県内移動)

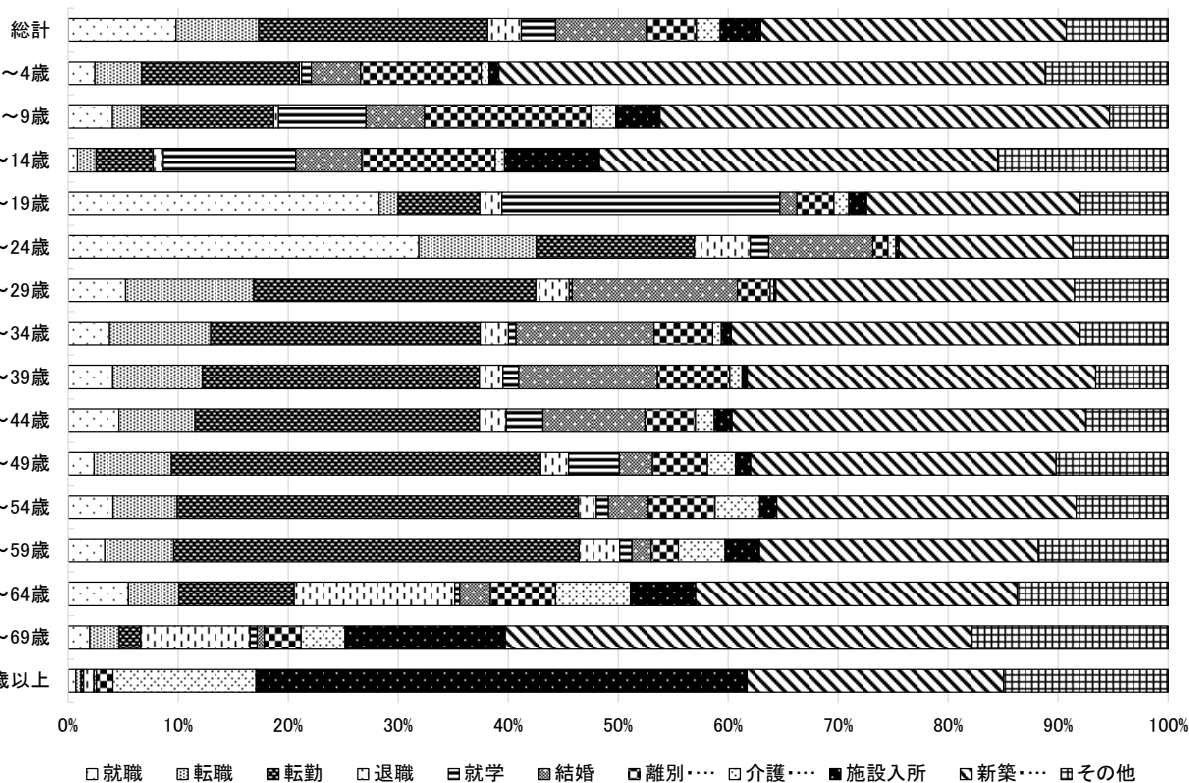

(3) 仕事関係（就職・転職・転勤）による転入出者の移動状況

令和5年10月1日から令和6年9月30日までの県外転入出者のうち、移動理由を仕事関係（就職、転職、転勤）とした者について取りまとめたものである。

調査票により移動理由を把握できた人数は10,260人（県外転入4,638人、県外転出5,622人）であった。なお、回答者のうち、仕事の種類が不明、14歳以下及び世帯主以外の回答があった転入出者については集計対象外としている。

① 産業別移動状況

産業別にみると、公務員が2,459人（24.0%）で最も多く、次いで各種サービス業が1,657人（16.2%）、医療福祉業が990人（9.6%）、製造業が986人（9.6%）、建設業が818人（8.0%）であった。

県外転入では、公務員が1,298人（28.0%）で最も多く、次いで各種サービス業が572人（12.3%）、製造業が410人（8.8%）であった。

県外転出では、公務員が1,161人（20.7%）と最も多く、次いで各種サービス業が1,085人（19.3%）、医療福祉業が623人（11.1%）であった。

図 5-6 産業別移動者数(令和5年10月～令和6年9月 県外転入出)



表 5-7 産業別移動者数及び構成比(令和5年10月～令和6年9月 県外転入出)

年齢	産業	総計	第1次産業		第2次産業		第3次産業								その他	
			農林業	漁業	鉱・採石・砂利採取業	建設業	製造業	電気・ガス・熱供給・水道業	運輸・郵便業	卸売・小売業	金融・保険業	教育・学習支援業	医療福祉業	各種サービス業		公務員
総数	実数	10,260	447	61	29	818	986	412	246	617	251	273	990	1,657	2,459	1,014
	構成比	100.0	4.4	0.6	0.3	8.0	9.6	4.0	2.4	6.0	2.4	2.7	9.6	16.2	24.0	9.9
県外転入	実数	4,638	314	44	17	394	410	187	93	288	139	123	367	572	1,298	392
	構成比	100.0	6.8	0.9	0.4	8.5	8.8	4.0	2.0	6.2	3.0	2.7	7.9	12.3	28.0	8.5
県外転出	実数	5,622	133	17	12	424	576	225	153	329	112	150	623	1,085	1,161	622
	構成比	100.0	2.4	0.3	0.2	7.5	10.2	4.0	2.7	5.9	2.0	2.7	11.1	19.3	20.7	11.1

※産業は、転入・転出後に就業する仕事の種類である。

②年齢階級別状況（県外転入）

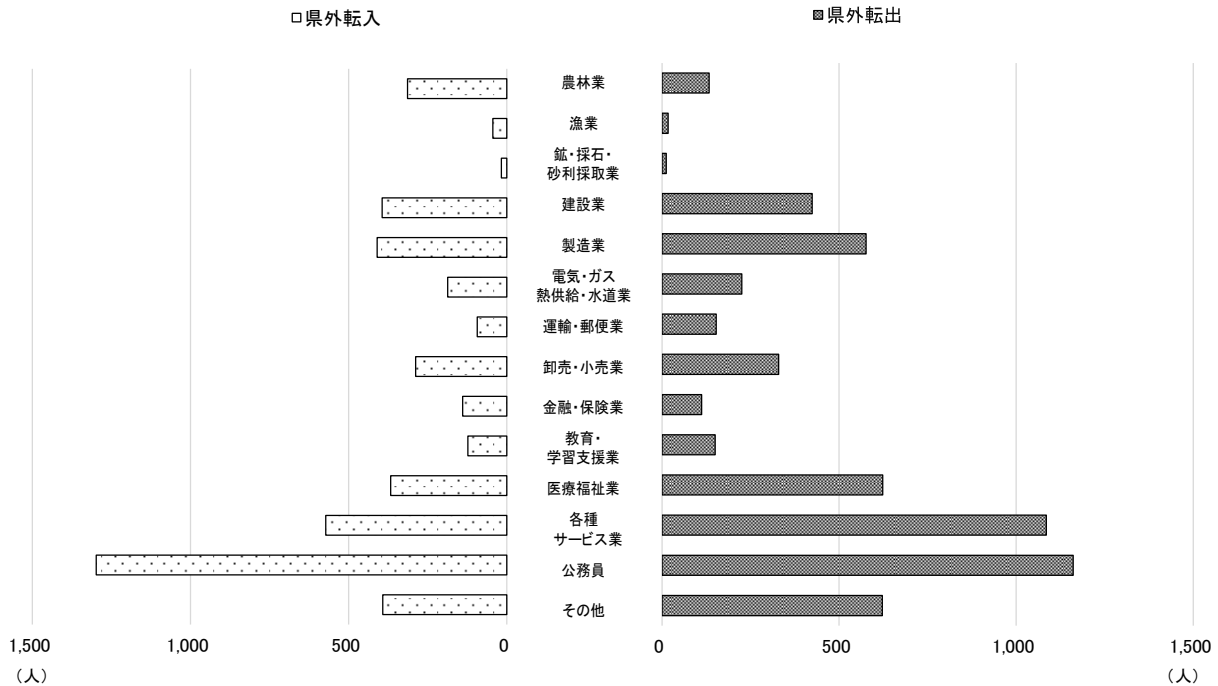
5歳階級別でみると、15～59歳にかけては、どの年齢階級においても公務員が最も多かった。

公務員に次いで多い職業をみると、15～19歳では製造業が18人（7.2%）、20～24歳では各種サービス業が157人（13.9%）、25～29歳では各種サービス業が124人（12.3%）、30～34歳では農林業が71人（11.7%）、35～39歳では各種サービス業が69人（15.5%）、40～44歳では各種サービス業が50人（14.2%）、45～49歳では卸売・小売業が34人（11.3%）、50～54歳では各種サービス業が23人（8.4%）、55～59歳では製造業が23人（13.6%）であった。

③年齢階級別状況（県外転出）

5歳階級別で最も多い職業をみると、15～59歳のうち20～29歳以外では公務員で、20～29歳ではいずれの階級も各種サービス業であった。

次いで多い職業をみると、15～19歳では各種サービス業が112人（19.9%）、20～24歳では医療福祉業が387人（18.7%）、25～29歳では公務員が152人（16.7%）、30～34歳では各種サービス業が87人（14.8%）、35～39歳では各種サービス業が58人（14.8%）、40～44歳では製造業が36人（12.2%）、45～49歳では製造業が29人（10.6%）、50～54歳では建設業、製造業、各種サービス業が25人（10.4%）、55～59歳では製造業が23人（13.2%）であった。

図 5-7 年齢階級別産業別移動者数(令和5年10月～令和6年9月 県外転入出)

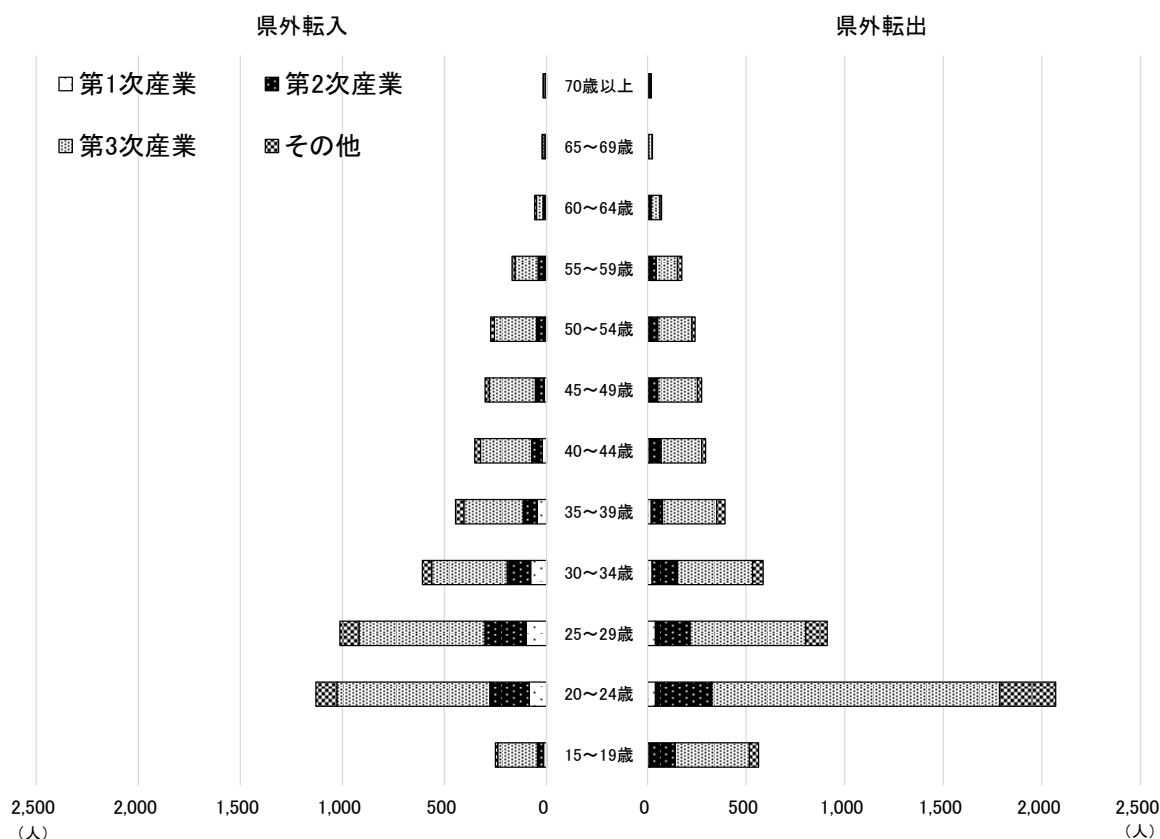

※産業は、転入・転出後に就業する仕事の種類である。

図 5-8-1 年齢階級別産業別移動者数(第 1 次産業)

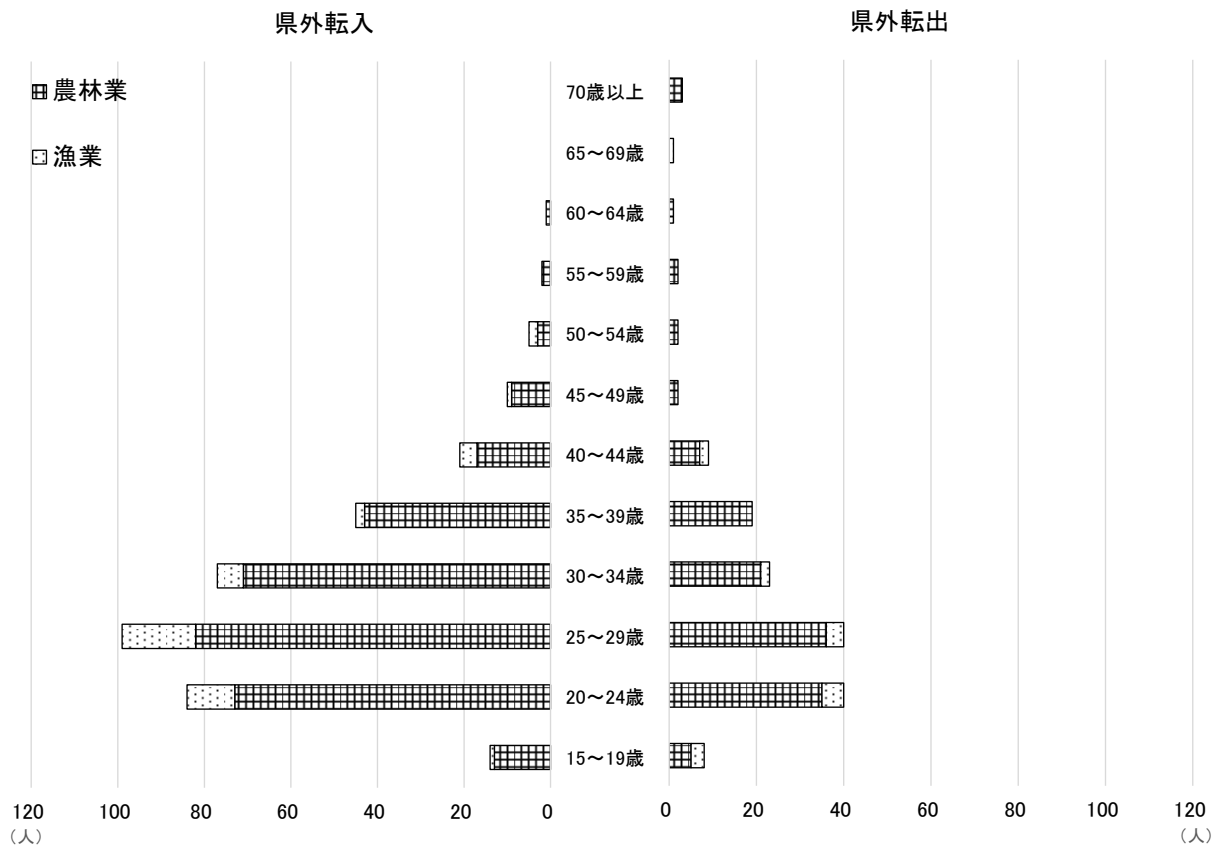

※産業は、転入・転出後に就業する仕事の種類である。

図 5-8-2 年齢階級別産業別移動者数(第 2 次産業)

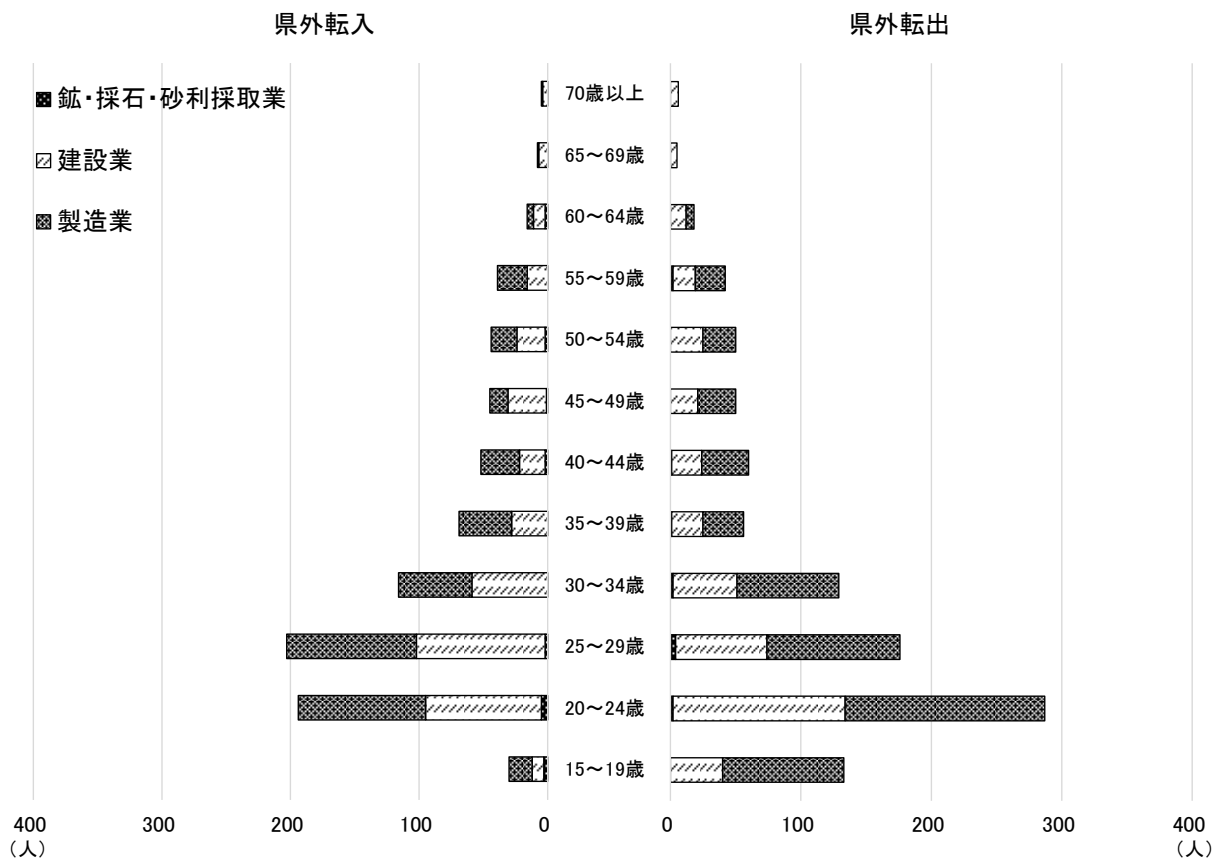

※産業は、転入・転出後に就業する仕事の種類である。

図 5-8-3 年齢階級別産業別移動者数(第3次産業)

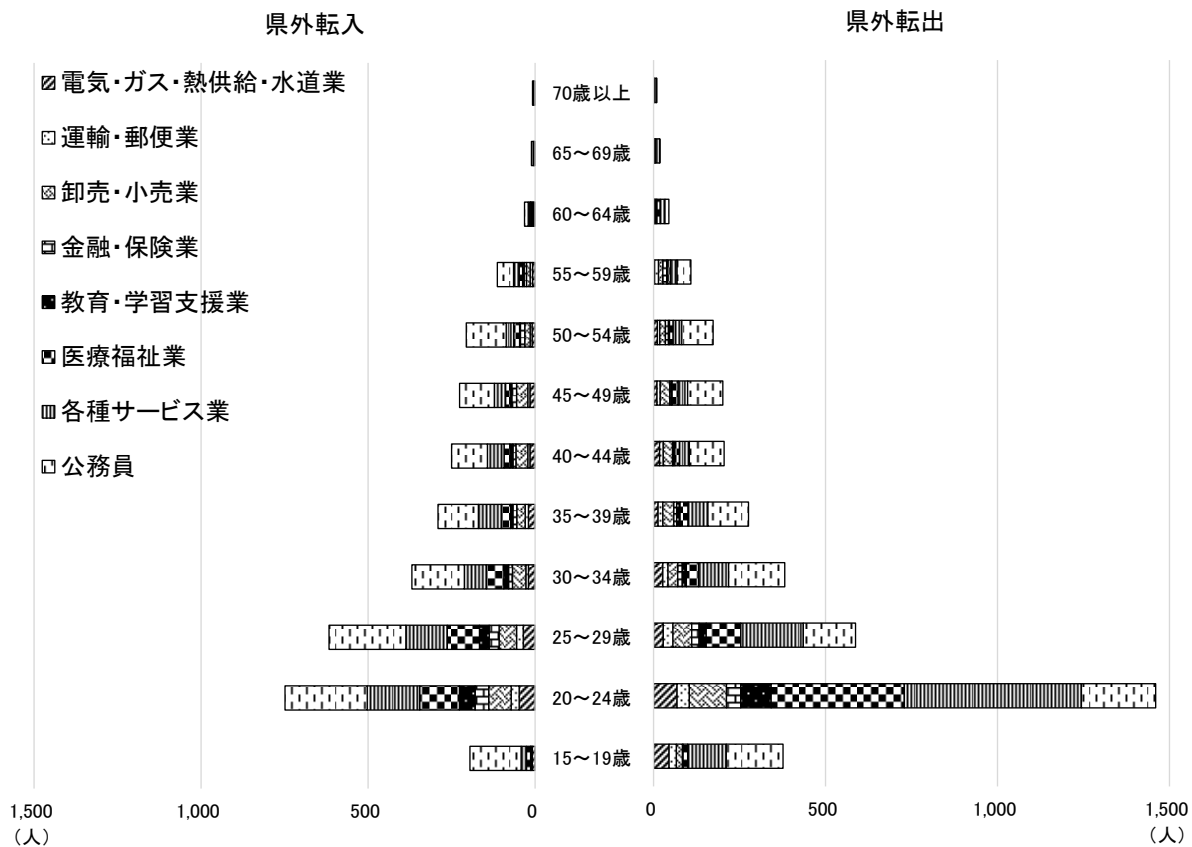

※産業は、転入・転出後に就業する仕事の種類である。

表 5-8 年齢階級別産業別転入者数及び構成比(令和 5 年 10 月～令和 6 年 9 月)

(単位:人、%)

年齢	産業	総計	第1次産業		第2次産業			第3次産業								その他
			農林業	漁業	鉱・採石・砂利採取業	建設業	製造業	電気・ガス・熱供給・水道業	運輸・郵便業	卸売・小売業	金融・保険業	教育・学習支援業	医療福祉業	各種サービス業	公務員	
総計	実数	4,638	314	44	17	394	410	187	93	288	139	123	367	572	1,298	392
	構成比	100.0%	6.8%	0.9%	0.4%	8.5%	8.8%	4.0%	2.0%	6.2%	3.0%	2.7%	7.9%	12.3%	28.0%	8.5%
15～19歳	実数	250	13	1	3	9	18	9	1	3	0	1	12	16	153	11
	構成比	100.0%	5.2%	0.4%	1.2%	3.6%	7.2%	3.6%	0.4%	1.2%	0.0%	0.4%	4.8%	6.4%	61.2%	4.4%
20～24歳	実数	1,130	73	11	5	90	99	48	24	67	41	47	119	157	246	103
	構成比	100.0%	6.5%	1.0%	0.4%	8.0%	8.8%	4.2%	2.1%	5.9%	3.6%	4.2%	10.5%	13.9%	21.8%	9.1%
25～29歳	実数	1,012	82	17	2	100	101	36	20	52	30	29	96	124	230	93
	構成比	100.0%	8.1%	1.7%	0.2%	9.9%	10.0%	3.6%	2.0%	5.1%	3.0%	2.9%	9.5%	12.3%	22.7%	9.2%
30～34歳	実数	608	71	6	0	59	57	20	8	40	12	14	52	66	157	46
	構成比	100.0%	11.7%	1.0%	0.0%	9.7%	9.4%	3.3%	1.3%	6.6%	2.0%	2.3%	8.6%	10.9%	25.8%	7.6%
35～39歳	実数	446	43	2	0	28	41	20	10	25	12	7	27	69	121	41
	構成比	100.0%	9.6%	0.4%	0.0%	6.3%	9.2%	4.5%	2.2%	5.6%	2.7%	1.6%	6.1%	15.5%	27.1%	9.2%
40～44歳	実数	351	17	4	2	20	30	16	6	36	9	9	17	50	107	28
	構成比	100.0%	4.8%	1.1%	0.6%	5.7%	8.5%	4.6%	1.7%	10.3%	2.6%	2.6%	4.8%	14.2%	30.5%	8.0%
45～49歳	実数	301	9	1	1	30	14	16	6	34	14	5	14	33	104	20
	構成比	100.0%	3.0%	0.3%	0.3%	10.0%	4.7%	5.3%	2.0%	11.3%	4.7%	1.7%	4.7%	11.0%	34.6%	6.6%
50～54歳	実数	274	3	2	2	22	20	9	6	16	13	3	17	23	119	19
	構成比	100.0%	1.1%	0.7%	0.7%	8.0%	7.3%	3.3%	2.2%	5.8%	4.7%	1.1%	6.2%	8.4%	43.4%	6.9%
55～59歳	実数	169	2	0	0	16	23	8	7	11	7	5	10	17	48	15
	構成比	100.0%	1.2%	0.0%	0.0%	9.5%	13.6%	4.7%	4.1%	6.5%	4.1%	3.0%	5.9%	10.1%	28.4%	8.9%
60～64歳	実数	58	1	0	2	9	5	4	4	4	1	1	1	6	11	9
	構成比	100.0%	1.7%	0.0%	3.4%	15.5%	8.6%	6.9%	6.9%	6.9%	1.7%	1.7%	1.7%	10.3%	19.0%	15.5%
65～69歳	実数	22	0	0	0	7	1	0	1	0	0	2	2	6	0	3
	構成比	100.0%	0.0%	0.0%	0.0%	31.8%	4.5%	0.0%	4.5%	0.0%	0.0%	9.1%	9.1%	27.3%	0.0%	13.6%
70歳以上	実数	17	0	0	0	4	1	1	0	0	0	0	0	5	2	4
	構成比	100.0%	0.0%	0.0%	0.0%	23.5%	5.9%	5.9%	0.0%	0.0%	0.0%	0.0%	0.0%	29.4%	11.8%	23.5%

※産業は、転入・転出後に就業する仕事の種類である。

表 5-9 年齢階級別産業別転出者数及び構成比(令和 5 年 10 月～令和 6 年 9 月)

(単位:人、%)

年齢	産業	総計	第1次産業		第2次産業			第3次産業								その他
			農林業	漁業	鉱・採石・砂利採取業	建設業	製造業	電気・ガス・熱供給・水道業	運輸・郵便業	卸売・小売業	金融・保険業	教育・学習支援業	医療福祉業	各種サービス業	公務員	
総計	実数	5,622	133	17	12	424	576	225	153	329	112	150	623	1,085	1,161	622
	構成比	100.0%	2.4%	0.3%	0.2%	7.5%	10.2%	4.0%	2.7%	5.9%	2.0%	2.7%	11.1%	19.3%	20.7%	11.1%
15～19歳	実数	563	5	3	0	40	93	45	21	18	2	0	13	112	165	46
	構成比	100.0%	0.9%	0.5%	0.0%	7.1%	16.5%	8.0%	3.7%	3.2%	0.4%	0.0%	2.3%	19.9%	29.3%	8.2%
20～24歳	実数	2,070	35	5	2	132	153	68	36	108	41	89	387	515	216	283
	構成比	100.0%	1.7%	0.2%	0.1%	6.4%	7.4%	3.3%	1.7%	5.2%	2.0%	4.3%	18.7%	24.9%	10.4%	13.7%
25～29歳	実数	911	36	4	4	70	102	28	28	55	21	21	100	182	152	108
	構成比	100.0%	4.0%	0.4%	0.4%	7.7%	11.2%	3.1%	3.1%	6.0%	2.3%	2.3%	11.0%	20.0%	16.7%	11.9%
30～34歳	実数	586	21	2	2	49	78	27	15	28	13	12	36	87	163	53
	構成比	100.0%	3.6%	0.3%	0.3%	8.4%	13.3%	4.6%	2.6%	4.8%	2.2%	2.0%	6.1%	14.8%	27.8%	9.0%
35～39歳	実数	393	19	0	1	24	31	13	14	32	8	10	23	58	118	42
	構成比	100.0%	4.8%	0.0%	0.3%	6.1%	7.9%	3.3%	3.6%	8.1%	2.0%	2.5%	5.9%	14.8%	30.0%	10.7%
40～44歳	実数	295	7	2	1	23	36	17	11	27	2	5	13	29	101	21
	構成比	100.0%	2.4%	0.7%	0.3%	7.8%	12.2%	5.8%	3.7%	9.2%	0.7%	1.7%	4.4%	9.8%	34.2%	7.1%
45～49歳	実数	274	2	0	0	21	29	10	9	28	4	3	17	28	102	21
	構成比	100.0%	0.7%	0.0%	0.0%	7.7%	10.6%	3.6%	3.3%	10.2%	1.5%	1.1%	6.2%	10.2%	37.2%	7.7%
50～54歳	実数	241	2	0	0	25	25	11	7	16	9	3	11	25	91	16
	構成比	100.0%	0.8%	0.0%	0.0%	10.4%	10.4%	4.6%	2.9%	6.6%	3.7%	1.2%	4.6%	10.4%	37.8%	6.6%
55～59歳	実数	174	2	0	2	17	23	3	11	13	11	3	8	19	40	22
	構成比	100.0%	1.1%	0.0%	1.1%	9.8%	13.2%	1.7%	6.3%	7.5%	6.3%	1.7%	4.6%	10.9%	23.0%	12.6%
60～64歳	実数	71	1	0	0	12	6	1	1	4	1	3	9	14	11	8
	構成比	100.0%	1.4%	0.0%	0.0%	16.9%	8.5%	1.4%	1.4%	5.6%	1.4%	4.2%	12.7%	19.7%	15.5%	11.3%
65～69歳	実数	25	0	1	0	5	0	2	0	0	0	1	3	11	1	1
	構成比	100.0%	0.0%	4.0%	0.0%	20.0%	0.0%	8.0%	0.0%	0.0%	0.0%	4.0%	12.0%	44.0%	4.0%	4.0%
70歳以上	実数	19	3	0	0	6	0	0	0	0	0	0	3	5	1	1
	構成比	100.0%	15.8%	0.0%	0.0%	31.6%	0.0%	0.0%	0.0%	0.0%	0.0%	0.0%	15.8%	26.3%	5.3%	5.3%

※産業は、転入・転出後に就業する仕事の種類である。

(4) 青森県の居住歴における転入者の移動状況

令和5年10月1日から令和6年9月30日までの県外転入者のうち、青森県の居住歴の項目に回答した者について取りまとめたものである。

調査票により青森県居住歴の有無を把握できた人数は8,936人（居住経験あり4,854人、居住経験なし4,082人）であった。なお、回答がなかった転入者については集計対象外としている。

① 居住経験あり

仕事関係（就職・転職・転勤）を理由とする者が合わせて2,461人（50.7%）と約半数を占めた。内訳は、転勤が1,281人（26.4%）で最も多く、次いで転職が713人（14.7%）、就職が467人（9.6%）であった。仕事関係以外の移動理由では、退職が944人（19.4%）と最も多く、次いで新築・転宅が344人（7.1%）であった。

② 居住経験なし

仕事関係（就職・転職・転勤）を理由とする者が合わせて2,930人（71.8%）と全体の約7割を占めた。内訳は、転勤が1,749人（42.8%）で最も多く、次いで就職が802人（19.6%）、転職が379人（9.3%）であった。仕事関係以外の移動理由は、就学が353人（8.6%）と最も多く、次いで結婚が186人（4.6%）であった。

図 5-9 居住経験別移動者構成比(令和5年10月～令和6年9月 県外転入)



表 5-10 居住経験別移動者数及び構成比(令和5年10月～令和6年9月 県外転入)

		総計	就職	転職	転勤	退職	就学	結婚	離別・死別	介護・看護	施設入所	新築・転宅	その他
総計		8,936	1,269	1,092	3,030	1,011	452	252	162	232	39	491	906
居住経験あり	実数	4,854	467	713	1,281	944	99	66	116	194	16	344	614
	構成比	100.0	9.6	14.7	26.4	19.4	2.0	1.4	2.4	4.0	0.3	7.1	12.6
居住経験なし	実数	4,082	802	379	1,749	67	353	186	46	38	23	147	292
	構成比	100.0	19.6	9.3	42.8	1.6	8.6	4.6	1.1	0.9	0.6	3.6	7.2

＜参考＞ 令和7年1月1日現在推計人口について

令和7年1月1日現在の推計人口は、1,160,854人で、前年に比べ19,818人（1.68%）の減少となった。

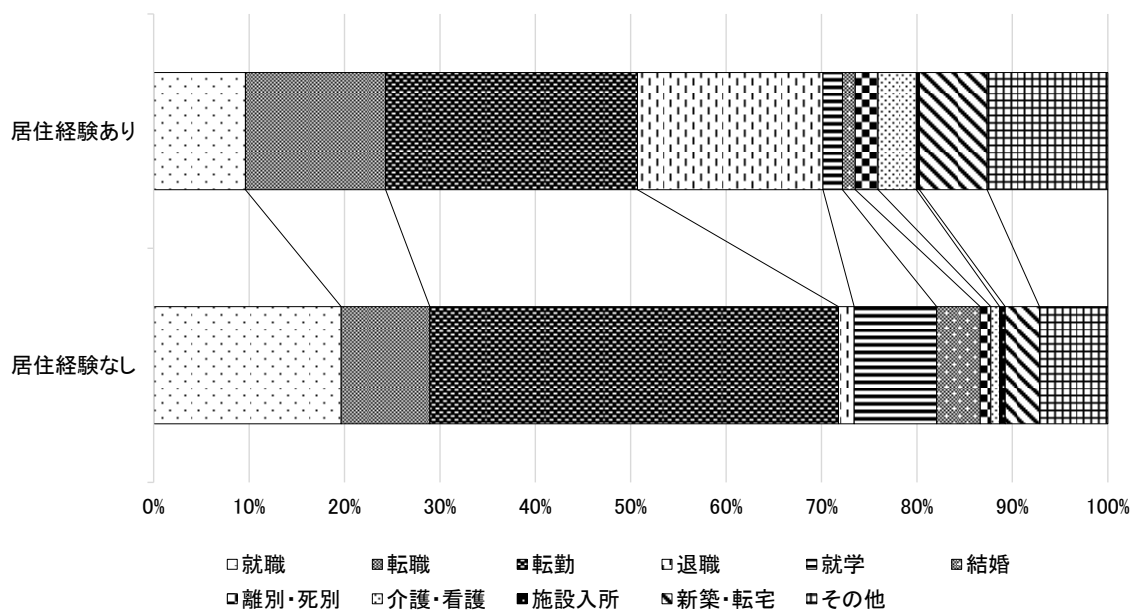
令和6年1月1日から令和6年12月31日までの自然動態は、出生者数が5,137人、死亡者数が20,526人で、自然増減数は15,389人（1.30%）の減少となった。

また、令和6年1月1日から令和6年12月31日までの社会動態は、転入者数が18,526人、転出者数が22,955人で、社会増減数は4,429人（0.38%）の減少となった。

参考 人口動態の推移(平成30年～令和7年)

(単位:人、%)

年次	人口	人口増減数	人口増減率	自然増減数		自然増減率	社会増減数		社会増減率		
				出生者数	死亡者数		転入者数	転出者数			
平成30年	1,276,119	-14,515	-1.11	-8,662	8,071	17,565	-0.66	-5,853	20,284	25,877	-0.45
令和元年	1,260,126	-15,993	-1.25	-10,153	7,810	17,963	-0.80	-5,840	19,716	25,556	-0.46
2	1,243,282	-16,844	-1.34	-11,217	7,195	18,412	-0.89	-5,627	19,736	25,363	-0.45
3	1,234,922	-8,360	-0.67	-11,079	6,867	17,946	-0.89	-4,550	18,397	22,947	-0.37
4	1,217,988	-16,934	-1.37	-12,314	6,491	18,805	-1.00	-4,620	17,799	22,419	-0.37
5	1,200,464	-17,524	-1.44	-14,076	6,017	20,093	-1.16	-3,448	19,959	23,407	-0.28
6	1,180,672	-19,792	-1.65	-15,192	5,744	20,936	-1.27	-4,600	19,118	23,718	-0.38
7	1,160,854	-19,818	-1.68	-15,389	5,137	20,526	-1.30	-4,429	18,526	22,955	-0.38

注1)人口は、各年1月1日現在の推計。

注2)平成29年から令和2年は平成27年国勢調査人口を基準に、令和3年から7年は令和2年国勢調査人口を基礎に推計している。

注3)令和3年は以下の計算により算出しているため、人口増減数は自然増減数と社会増減数を足した数値とは一致しない。

令和3年人口 令和2年国勢調査人口 + (令和2年10月1日～12月31日の人口増減数)
 令和3年人口増減数 令和3年1月1日人口 - 令和2年1月1日人口
 令和3年自然増減数 令和2年1月1日～12月31日の出生者数 - 死亡者数
 令和3年社会増減数 令和2年1月1日～12月31日の転入者数 - 転出者数

統計表

第1表 推計人口、性比

(単位:人)

市町村	令和6年10月1日現在				令和5年10月1日現在	
	総数	男	女	性比	総数	性比
県	1,164,752	549,256	615,496	89.2	1,184,558	89.3
市	913,008	428,622	484,386	88.5	927,451	88.6
町	251,702	120,628	131,074	92.0	257,080	91.9
村						
部						
市						
青森市	260,554	121,355	139,199	87.2	264,428	87.2
弘前市	159,497	73,087	86,410	84.6	161,998	84.8
八戸市	213,071	101,942	111,129	91.7	216,050	91.7
黒石市	29,783	13,738	16,045	85.6	30,442	85.9
五所川原市	48,071	21,700	26,371	82.3	48,938	82.3
十和田市	57,413	27,229	30,184	90.2	58,364	90.4
三沢市	37,286	18,713	18,573	100.8	37,737	101.2
むつ市	49,796	24,120	25,676	93.9	50,910	94.0
つがる市	28,351	13,142	15,209	86.4	29,036	86.6
平川市	29,186	13,596	15,590	87.2	29,548	87.3
東津軽郡	18,125	8,549	9,576	89.3	18,712	89.4
平内町	9,199	4,369	4,830	90.5	9,454	90.0
今別町	1,946	925	1,021	90.6	2,045	92.0
蓬田村	2,309	1,089	1,220	89.3	2,369	89.8
外ヶ浜町	4,671	2,166	2,505	86.5	4,844	87.0
西津軽郡	14,444	6,636	7,808	85.0	14,913	85.3
鰺ヶ沢町	8,093	3,700	4,393	84.2	8,319	84.3
深浦町	6,351	2,936	3,415	86.0	6,594	86.5
中津軽郡	1,144	527	617	85.4	1,185	84.9
西目屋村	1,144	527	617	85.4	1,185	84.9
南津軽郡	28,668	13,281	15,387	86.3	29,137	86.6
藤崎町	14,065	6,536	7,529	86.8	14,181	87.4
大鰐町	7,737	3,526	4,211	83.7	7,969	83.7
田舎館村	6,866	3,219	3,647	88.3	6,987	88.4
北津軽郡	31,329	14,313	17,016	84.1	32,040	84.2
板柳町	11,707	5,356	6,351	84.3	11,955	84.1
鶴田町	11,096	5,047	6,049	83.4	11,294	83.7
中泊町	8,526	3,910	4,616	84.7	8,791	84.9
上北郡	88,174	43,303	44,871	96.5	89,444	96.0
野辺地町	11,355	5,287	6,068	87.1	11,541	87.0
七戸町	13,417	6,435	6,982	92.2	13,749	91.5
六戸町	10,113	4,963	5,150	96.4	10,259	95.6
横浜町	3,892	1,917	1,975	97.1	4,031	96.1
東北町	15,300	7,297	8,003	91.2	15,682	91.3
六ヶ所村	9,951	5,799	4,152	139.7	10,045	137.0
おいらせ町	24,146	11,605	12,541	92.5	24,137	92.5
下北郡	12,487	6,403	6,084	105.2	12,951	104.6
大間町	4,254	2,137	2,117	100.9	4,385	100.5
東通村	5,332	2,855	2,477	115.3	5,530	113.7
風間浦村	1,402	661	741	89.2	1,468	91.4
佐井村	1,499	750	749	100.1	1,568	99.0
三戸郡	57,331	27,616	29,715	92.9	58,698	92.9
三戸町	8,193	3,876	4,317	89.8	8,374	89.4
五戸町	14,632	7,021	7,611	92.2	15,008	92.6
田子町	4,393	2,082	2,311	90.1	4,518	90.6
南部町	15,432	7,233	8,199	88.2	15,819	87.6
階上町	12,775	6,468	6,307	102.6	12,995	102.9
新郷村	1,906	936	970	96.5	1,984	96.2

(注1) 県の人口には、県内市町村間移動者数を含んでいないため、各市町村の推計人口の総計とは一致しない。

(注2) 性比: 女性100人に対する男性の数 = (男性の人口) ÷ (女性の人口) × 100

第2表 人口動態（令和5年10月1日から令和6年9月30日まで）

（単位：人）

市町村	令和6年10月1日	自然動態		社会動態		人口動態		令和5年10月1日	
	現在推計人口	増減数	増減率	増減数	増減率	増減数	増減率	現在推計人口	
県	1,164,752	-15,405	-1.30	-4,401	-0.37	-19,806	-1.67	1,184,558	
市	913,008	-11,095	-1.20	-3,348	-0.36	-14,443	-1.56	927,451	
町	251,702	-4,310	-1.68	-1,068	-0.42	-5,378	-2.09	257,080	
村	260,554	-3,027	-1.14	-847	-0.32	-3,874	-1.47	264,428	
青森市	159,497	-2,034	-1.26	-467	-0.29	-2,501	-1.54	161,998	
弘前市	213,071	-2,247	-1.04	-732	-0.34	-2,979	-1.38	216,050	
八戸市	29,783	-436	-1.43	-223	-0.73	-659	-2.16	30,442	
黒石市	48,071	-762	-1.56	-105	-0.21	-867	-1.77	48,938	
五所川原市	57,413	-719	-1.23	-232	-0.40	-951	-1.63	58,364	
十和田市	37,286	-297	-0.79	-154	-0.41	-451	-1.20	37,737	
三沢市	49,796	-729	-1.43	-385	-0.76	-1,114	-2.19	50,910	
むつ市	28,351	-500	-1.72	-185	-0.64	-685	-2.36	29,036	
つがる市	29,186	-344	-1.16	-18	-0.06	-362	-1.23	29,548	
平川市	東津軽郡計	18,125	-435	-2.32	-152	-0.81	-587	-3.14	18,712
東津軽郡	平内町	9,199	-188	-1.99	-67	-0.71	-255	-2.70	9,454
	今別町	1,946	-64	-3.13	-35	-1.71	-99	-4.84	2,045
	蓬田村	2,309	-43	-1.82	-17	-0.72	-60	-2.53	2,369
	外ヶ浜町	4,671	-140	-2.89	-33	-0.68	-173	-3.57	4,844
西津軽郡	西津軽郡計	14,444	-358	-2.40	-111	-0.74	-469	-3.14	14,913
	鱒ヶ沢町	8,093	-176	-2.12	-50	-0.60	-226	-2.72	8,319
	深浦町	6,351	-182	-2.76	-61	-0.93	-243	-3.69	6,594
中津軽郡	中津軽郡計	1,144	-38	-3.21	-3	-0.25	-41	-3.46	1,185
	西目屋村	1,144	-38	-3.21	-3	-0.25	-41	-3.46	1,185
南津軽郡	南津軽郡計	28,668	-444	-1.52	-25	-0.09	-469	-1.61	29,137
南津軽郡	藤崎町	14,065	-154	-1.09	38	0.27	-116	-0.82	14,181
	大鰐町	7,737	-165	-2.07	-67	-0.84	-232	-2.91	7,969
	田舎館村	6,866	-125	-1.79	4	0.06	-121	-1.73	6,987
北津軽郡	北津軽郡計	31,329	-602	-1.88	-109	-0.34	-711	-2.22	32,040
北津軽郡	板柳町	11,707	-235	-1.97	-13	-0.11	-248	-2.07	11,955
	鶴田町	11,096	-157	-1.39	-41	-0.36	-198	-1.75	11,294
	中泊町	8,526	-210	-2.39	-55	-0.63	-265	-3.01	8,791
上北郡	上北郡計	88,174	-1,103	-1.23	-167	-0.19	-1,270	-1.42	89,444
上北郡	野辺地町	11,355	-200	-1.73	14	0.12	-186	-1.61	11,541
	七戸町	13,417	-263	-1.91	-69	-0.50	-332	-2.41	13,749
	六戸町	10,113	-100	-0.97	-46	-0.45	-146	-1.42	10,259
	横浜町	3,892	-80	-1.98	-59	-1.46	-139	-3.45	4,031
	東北町	15,300	-237	-1.51	-145	-0.92	-382	-2.44	15,682
	六ヶ所村	9,951	-68	-0.68	-26	-0.26	-94	-0.94	10,045
	おいらせ町	24,146	-155	-0.64	164	0.68	9	0.04	24,137
下北郡	下北郡計	12,487	-250	-1.93	-214	-1.65	-464	-3.58	12,951
下北郡	大間町	4,254	-77	-1.76	-54	-1.23	-131	-2.99	4,385
	東通村	5,332	-95	-1.72	-103	-1.86	-198	-3.58	5,530
	風間浦村	1,402	-38	-2.59	-28	-1.91	-66	-4.50	1,468
	佐井村	1,499	-40	-2.55	-29	-1.85	-69	-4.40	1,568
三戸郡	三戸郡計	57,331	-1,080	-1.84	-287	-0.49	-1,367	-2.33	58,698
三戸郡	三戸町	8,193	-149	-1.78	-32	-0.38	-181	-2.16	8,374
	五戸町	14,632	-295	-1.97	-81	-0.54	-376	-2.51	15,008
	田子町	4,393	-93	-2.06	-32	-0.71	-125	-2.77	4,518
	南部町	15,432	-320	-2.02	-67	-0.42	-387	-2.45	15,819
	階上町	12,775	-173	-1.33	-47	-0.36	-220	-1.69	12,995
	新郷村	1,906	-50	-2.52	-28	-1.41	-78	-3.93	1,984

（注）県の人口には、県内市町村間移動者数を含んでいないため、各市町村の推計人口の総計とは一致しない。

第3表 自然動態（令和5年10月1日から令和6年9月30日まで）

（単位：人、％）

市町村	出生者数			死亡者数			自然増減数			自然増減率		
	男	女		男	女		男	女		男	女	
県	5,244	2,635	2,609	20,649	10,137	10,512	-15,405	-7,502	-7,903	-1.30	-1.34	-1.26
市	4,212	2,123	2,089	15,307	7,471	7,836	-11,095	-5,348	-5,747	-1.20	-1.23	-1.17
町	1,032	512	520	5,342	2,666	2,676	-4,310	-2,154	-2,156	-1.68	-1.75	-1.61
村	1,215	626	589	4,242	2,052	2,190	-3,027	-1,426	-1,601	-1.14	-1.16	-1.13
青森市	733	346	387	2,767	1,296	1,471	-2,034	-950	-1,084	-1.26	-1.28	-1.24
弘前市	1,045	541	504	3,292	1,675	1,617	-2,247	-1,134	-1,113	-1.04	-1.10	-0.99
八戸市	125	60	65	561	278	283	-436	-218	-218	-1.43	-1.55	-1.33
黒石市	188	95	93	950	458	492	-762	-363	-399	-1.56	-1.64	-1.49
五所川原市	227	108	119	946	473	473	-719	-365	-354	-1.23	-1.32	-1.15
十和田市	226	121	105	523	258	265	-297	-137	-160	-0.79	-0.72	-0.85
三沢市	203	95	108	932	448	484	-729	-353	-376	-1.43	-1.43	-1.43
むつ市	94	49	45	594	296	298	-500	-247	-253	-1.72	-1.83	-1.63
つがる市	156	82	74	500	237	263	-344	-155	-189	-1.16	-1.13	-1.20
平川市												
東津軽郡計	50	22	28	485	243	242	-435	-221	-214	-2.32	-2.50	-2.17
東津軽郡												
平内町	33	18	15	221	104	117	-188	-86	-102	-1.99	-1.92	-2.05
今別町	3	1	2	67	35	32	-64	-34	-30	-3.13	-3.47	-2.82
蓬田村	4	0	4	47	22	25	-43	-22	-21	-1.82	-1.96	-1.68
外ヶ浜町	10	3	7	150	82	68	-140	-79	-61	-2.89	-3.50	-2.36
西津軽郡計	33	20	13	391	201	190	-358	-181	-177	-2.40	-2.64	-2.20
西津軽郡												
鱒ヶ沢町	20	13	7	196	92	104	-176	-79	-97	-2.12	-2.08	-2.15
深浦町	13	7	6	195	109	86	-182	-102	-80	-2.76	-3.33	-2.26
中津軽郡計	8	4	4	46	18	28	-38	-14	-24	-3.21	-2.57	-3.74
中津軽郡												
西目屋村	8	4	4	46	18	28	-38	-14	-24	-3.21	-2.57	-3.74
南津軽郡計	128	59	69	572	274	298	-444	-215	-229	-1.52	-1.59	-1.47
南津軽郡												
藤崎町	81	34	47	235	118	117	-154	-84	-70	-1.09	-1.27	-0.92
大鰐町	21	10	11	186	90	96	-165	-80	-85	-2.07	-2.20	-1.96
田舎館村	26	15	11	151	66	85	-125	-51	-74	-1.79	-1.56	-2.00
北津軽郡計	110	48	62	712	352	360	-602	-304	-298	-1.88	-2.08	-1.71
北津軽郡												
板柳町	46	18	28	281	134	147	-235	-116	-119	-1.97	-2.12	-1.83
鶴田町	40	20	20	197	99	98	-157	-79	-78	-1.39	-1.53	-1.27
中泊町	24	10	14	234	119	115	-210	-109	-101	-2.39	-2.70	-2.12
上北郡計	464	249	215	1,567	789	778	-1,103	-540	-563	-1.23	-1.23	-1.23
上北郡												
野辺地町	44	23	21	244	124	120	-200	-101	-99	-1.73	-1.88	-1.60
七戸町	46	25	21	309	148	161	-263	-123	-140	-1.91	-1.87	-1.95
六戸町	67	40	27	167	76	91	-100	-36	-64	-0.97	-0.72	-1.22
横浜町	15	6	9	95	55	40	-80	-49	-31	-1.98	-2.48	-1.51
東北町	61	31	30	298	150	148	-237	-119	-118	-1.51	-1.59	-1.44
六ヶ所村	62	31	31	130	67	63	-68	-36	-32	-0.68	-0.62	-0.75
おいらせ町	169	93	76	324	169	155	-155	-76	-79	-0.64	-0.66	-0.63
下北郡計	46	21	25	296	148	148	-250	-127	-123	-1.93	-1.92	-1.94
下北郡												
大間町	20	8	12	97	41	56	-77	-33	-44	-1.76	-1.50	-2.01
東通村	20	9	11	115	58	57	-95	-49	-46	-1.72	-1.67	-1.78
風間浦村	2	2	0	40	25	15	-38	-23	-15	-2.59	-3.28	-1.96
佐井村	4	2	2	44	24	20	-40	-22	-18	-2.55	-2.82	-2.28
三戸郡計	193	89	104	1,273	641	632	-1,080	-552	-528	-1.84	-1.95	-1.73
三戸郡												
三戸町	21	14	7	170	88	82	-149	-74	-75	-1.78	-1.87	-1.70
五戸町	47	19	28	342	178	164	-295	-159	-136	-1.97	-2.20	-1.74
田子町	12	6	6	105	58	47	-93	-52	-41	-2.06	-2.42	-1.73
南部町	61	27	34	381	171	210	-320	-144	-176	-2.02	-1.95	-2.09
階上町	47	19	28	220	122	98	-173	-103	-70	-1.33	-1.56	-1.09
新郷村	5	4	1	55	24	31	-50	-20	-30	-2.52	-2.06	-2.97

第4表 社会動態（令和5年10月1日から令和6年9月30日まで）

（単位：人、％）

市町村	転入者数			転出者数			社会増減数			社会増減率			
	男	女		男	女		男	女		男	女		
県	18,630	10,704	7,926	23,031	12,692	10,339	-4,401	-1,988	-2,413	-0.37	-0.36	-0.39	
市部	26,024	14,381	11,643	29,372	16,034	13,338	-3,348	-1,653	-1,695	-0.36	-0.38	-0.34	
町部	6,580	3,564	3,016	7,648	3,888	3,760	-1,068	-324	-744	-0.42	-0.26	-0.56	
市	青森市	6,767	3,849	2,918	7,614	4,217	3,397	-847	-368	-479	-0.32	-0.30	-0.34
	弘前市	4,617	2,344	2,273	5,084	2,655	2,429	-467	-311	-156	-0.29	-0.42	-0.18
	八戸市	6,111	3,524	2,587	6,843	3,818	3,025	-732	-294	-438	-0.34	-0.28	-0.39
	黒石市	690	342	348	913	454	459	-223	-112	-111	-0.73	-0.80	-0.68
	五所川原市	1,314	692	622	1,419	719	700	-105	-27	-78	-0.21	-0.12	-0.29
	十和田市	1,578	848	730	1,810	961	849	-232	-113	-119	-0.40	-0.41	-0.39
	三沢市	1,985	1,088	897	2,139	1,218	921	-154	-130	-24	-0.41	-0.68	-0.13
	むつ市	1,777	1,123	654	2,162	1,311	851	-385	-188	-197	-0.76	-0.76	-0.75
	つがる市	561	298	263	746	384	362	-185	-86	-99	-0.64	-0.64	-0.64
	平川市	624	273	351	642	297	345	-18	-24	6	-0.06	-0.17	0.04
東津軽郡	東津軽郡計	369	196	173	521	260	261	-152	-64	-88	-0.81	-0.72	-0.89
	平内町	161	85	76	228	109	119	-67	-24	-43	-0.71	-0.54	-0.86
	今別町	41	21	20	76	42	34	-35	-21	-14	-1.71	-2.14	-1.31
	蓬田村	40	20	20	57	30	27	-17	-10	-7	-0.72	-0.89	-0.56
	外ヶ浜町	127	70	57	160	79	81	-33	-9	-24	-0.68	-0.40	-0.93
西津軽郡	西津軽郡計	294	159	135	405	205	200	-111	-46	-65	-0.74	-0.67	-0.81
	鱒ヶ沢町	185	97	88	235	122	113	-50	-25	-25	-0.60	-0.66	-0.55
	深浦町	109	62	47	170	83	87	-61	-21	-40	-0.93	-0.69	-1.13
中津軽郡	中津軽郡計	24	12	12	27	15	12	-3	-3	0	-0.25	-0.55	0.00
	西目屋村	24	12	12	27	15	12	-3	-3	0	-0.25	-0.55	0.00
南津軽郡	南津軽郡計	657	316	341	682	342	340	-25	-26	1	-0.09	-0.19	0.01
	藤崎町	352	165	187	314	157	157	38	8	30	0.27	0.12	0.40
	大鰐町	122	68	54	189	93	96	-67	-25	-42	-0.84	-0.69	-0.97
	田舎館村	183	83	100	179	92	87	4	-9	13	0.06	-0.27	0.35
北津軽郡	北津軽郡計	667	326	341	776	353	423	-109	-27	-82	-0.34	-0.18	-0.47
	板柳町	247	122	125	260	110	150	-13	12	-25	-0.11	0.22	-0.38
	鶴田町	227	102	125	268	123	145	-41	-21	-20	-0.36	-0.41	-0.33
	中泊町	193	102	91	248	120	128	-55	-18	-37	-0.63	-0.45	-0.78
上北郡	上北郡計	2,942	1,643	1,299	3,109	1,617	1,492	-167	26	-193	-0.19	0.06	-0.42
	野辺地町	356	188	168	342	168	174	14	20	-6	0.12	0.37	-0.10
	七戸町	309	180	129	378	192	186	-69	-12	-57	-0.50	-0.18	-0.79
	六戸町	328	166	162	374	182	192	-46	-16	-30	-0.45	-0.32	-0.57
	横浜町	87	52	35	146	61	85	-59	-9	-50	-1.46	-0.46	-2.43
	東北町	281	154	127	426	224	202	-145	-70	-75	-0.92	-0.94	-0.92
	六ヶ所村	462	337	125	488	308	180	-26	29	-55	-0.26	0.50	-1.30
	おいらせ町	1,119	566	553	955	482	473	164	84	80	0.68	0.72	0.64
下北郡	下北郡計	331	211	120	545	302	243	-214	-91	-123	-1.65	-1.37	-1.94
	大間町	125	77	48	179	105	74	-54	-28	-26	-1.23	-1.27	-1.19
	東通村	152	103	49	255	141	114	-103	-38	-65	-1.86	-1.29	-2.51
	風間浦村	30	16	14	58	33	25	-28	-17	-11	-1.91	-2.43	-1.43
	佐井村	24	15	9	53	23	30	-29	-8	-21	-1.85	-1.03	-2.66
三戸郡	三戸郡計	1,296	701	595	1,583	794	789	-287	-93	-194	-0.49	-0.33	-0.64
	三戸町	203	113	90	235	116	119	-32	-3	-29	-0.38	-0.08	-0.66
	五戸町	296	154	142	377	188	189	-81	-34	-47	-0.54	-0.47	-0.60
	田子町	79	41	38	111	54	57	-32	-13	-19	-0.71	-0.61	-0.80
	南部町	310	165	145	377	173	204	-67	-8	-59	-0.42	-0.11	-0.70
	階上町	377	214	163	424	232	192	-47	-18	-29	-0.36	-0.27	-0.45
	新郷村	31	14	17	59	31	28	-28	-17	-11	-1.41	-1.75	-1.09

（注）県の転入者数、転出者数には県内市町村移動者数は含まれていないため、市部計+町村部計とは一致しない。

第5表 月別人口動態

(単位:人)

年月日	人口			人口 増減率	人口 増減数	前月中の人口移動						世帯数	世帯 増減数		
						自然 増減数	出生者数	死亡者数	社会 増減数	県外からの 転入者数				県外への 転出者数	
										増減数	増減数			増減数	増減数
S 60.10.1	1,524,448	731,439	793,009	-	-	-	-	-	-	-	-	443,995	-		
H 2.10.1	1,482,873	704,758	778,115	-2.727%	-41,575	-	-	-	-	-	-	455,304	11,309		
7.10.1	1,481,663	704,189	777,474	-0.082%	-1,210	-	-	-	-	-	-	482,731	27,427		
12.10.1	1,475,728	702,573	773,155	-0.401%	-5,935	-	-	-	-	-	-	506,540	23,809		
17.10.1	1,436,657	679,077	757,580	-2.648%	-39,071	-	-	-	-	-	-	510,779	4,239		
22.10.1	1,373,339	646,141	727,198	-4.407%	-63,318	-	-	-	-	-	-	513,385	2,606		
27.10.1	1,308,265	614,694	693,571	-4.738%	-65,074	-	-	-	-	-	-	510,945	-2,440		
2.10.1	1,237,984	583,402	654,582	-5.372%	-70,281	-	-	-	-	-	-	511,526	581		
3.10.1	1,221,305	575,531	645,774	-1.347%	-16,679	-12,177	6,589	18,766	-4,502	17,790	22,292	511,448	-78		
4.10.1	1,204,343	567,893	636,450	-1.389%	-16,962	-13,249	6,100	19,349	-3,713	19,605	23,318	512,061	613		
5.10.1	1,184,558	558,746	625,812	-1.643%	-19,785	-15,232	5,793	21,025	-4,553	19,171	23,724	510,904	-1,157		
5.11.1	1,183,497	558,229	625,268	-0.090%	-1,061	-1,254	491	1,745	193	1,395	1,202	510,966	62		
(男性)					-517	-620	228	848	103	761	658				
(女性)					-544	-634	263	897	90	634	544				
5.12.1	1,182,185	557,638	624,547	-0.111%	-1,312	-1,281	465	1,746	-31	1,060	1,091	510,754	-212		
(男性)					-591	-644	228	872	53	612	559				
(女性)					-721	-637	237	874	-84	448	532				
6.1.1	1,180,672	556,921	623,751	-0.128%	-1,513	-1,439	450	1,889	-74	1,047	1,121	510,353	-401		
(男性)					-717	-703	233	936	-14	602	616				
(女性)					-796	-736	217	953	-60	445	505				
6.2.1	1,178,731	556,031	622,700	-0.164%	-1,941	-1,637	443	2,080	-304	922	1,226	509,749	-604		
(男性)					-890	-765	236	1,001	-125	538	663				
(女性)					-1,051	-872	207	1,079	-179	384	563				
6.3.1	1,176,949	555,164	621,785	-0.151%	-1,782	-1,344	400	1,744	-438	952	1,390	509,271	-478		
(男性)					-867	-631	222	853	-236	508	744				
(女性)					-915	-713	178	891	-202	444	646				
6.4.1	1,170,621	551,791	618,830	-0.538%	-6,328	-1,365	382	1,747	-4,963	3,058	8,021	507,979	-1,292		
(男性)					-3,373	-725	182	907	-2,648	1,722	4,370				
(女性)					-2,955	-640	200	840	-2,315	1,336	3,651				
6.5.1	1,170,015	551,668	618,347	-0.052%	-606	-1,349	435	1,784	743	3,127	2,384	509,858	1,879		
(男性)					-123	-660	200	860	537	1,864	1,327				
(女性)					-483	-689	235	924	206	1,263	1,057				
6.6.1	1,168,783	551,081	617,702	-0.105%	-1,232	-1,238	449	1,687	6	1,252	1,246	509,820	-38		
(男性)					-587	-561	237	798	-26	671	697				
(女性)					-645	-677	212	889	32	581	549				
6.7.1	1,167,706	550,503	617,203	-0.092%	-1,077	-1,068	393	1,461	-9	1,131	1,140	509,690	-130		
(男性)					-578	-560	194	754	-18	664	682				
(女性)					-499	-508	199	707	9	467	458				
6.8.1	1,166,875	550,149	616,726	-0.071%	-831	-1,070	498	1,568	239	1,718	1,479	509,849	159		
(男性)					-354	-488	246	734	134	1,008	874				
(女性)					-477	-582	252	834	105	710	605				
6.9.1	1,165,747	549,696	616,051	-0.097%	-1,128	-1,155	429	1,584	27	1,554	1,527	509,741	-108		
(男性)					-453	-555	238	793	102	946	844				
(女性)					-675	-600	191	791	-75	608	683				
6.10.1	1,164,752	549,256	615,496	-0.085%	-995	-1,205	409	1,614	210	1,414	1,204	509,727	-14		
(男性)					-440	-590	191	781	150	808	658				
(女性)					-555	-615	218	833	60	606	546				
5.10.1~ 6.9.30				-1.672%	-19,806	-15,405	5,244	20,649	-4,401	18,630	23,031		-1,177		
(男性)					-9,490	-7,502	2,635	10,137	-1,988	10,704	12,692				
(女性)					-10,316	-7,903	2,609	10,512	-2,413	7,926	10,339				

(注1) 県外からの転入者数＝県外転入者数＋職権記載者数、県外への転出者数＝県外転出者数＋職権消除者数。

(注2) 県の推計人口には、県内市町村間の移動者数を含んでいないため、各市町村の推計人口の総計とは一致しない。

(注3) 昭和60、平成2、7、12、17、22、27、令和2年10月1日現在の人口、世帯数は、国勢調査結果(確定値)である。

(注4) 令和2年11月から令和6年10月までの人口、世帯数は、令和2年国勢調査結果(確定値)を基礎に推計したものである。

(注5) 人口増減率、人口増減数は、昭和60、平成2、7、12、17、22、27、令和2年が前回国勢調査、令和3年から令和5年10月1日現在が前年同月、その他が前月に対するものである。

第6表 年齢(3区分)別推計人口、割合、指数、平均年齢

(令和6年10月1日現在)

市町村	年齢	総数				年少人口(15歳未満)				生産年齢人口(15~64歳)			
		計	男	女	性比	計	男	女	性比	計	男	女	性比
県		1,164,752	549,256	615,496	89.2	113,458	57,962	55,496	104.4	620,999	311,593	309,406	100.7
市	市部	913,008	428,622	484,386	88.5	90,336	46,242	44,094	104.9	494,940	245,877	249,063	98.7
市	町部	251,702	120,628	131,074	92.0	23,116	11,721	11,395	102.9	126,005	65,683	60,322	108.9
市	青森市	260,554	121,355	139,199	87.2	24,456	12,440	12,016	103.5	138,646	67,667	70,979	95.3
市	弘前市	159,497	73,087	86,410	84.6	15,629	8,085	7,544	107.2	88,468	42,960	45,508	94.4
市	八戸市	213,071	101,942	111,129	91.7	22,815	11,797	11,018	107.1	118,528	59,554	58,974	101.0
市	黒石市	29,783	13,738	16,045	85.6	2,861	1,453	1,408	103.2	15,956	7,844	8,112	96.7
市	五所川原市	48,071	21,700	26,371	82.3	4,325	2,203	2,122	103.8	25,048	11,984	13,064	91.7
市	十和田市	57,413	27,229	30,184	90.2	5,662	2,900	2,762	105.0	30,601	15,452	15,149	102.0
市	三沢市	37,286	18,713	18,573	100.8	4,355	2,191	2,164	101.2	21,753	11,608	10,145	114.4
市	むつ市	49,796	24,120	25,676	93.9	4,697	2,390	2,307	103.6	26,456	13,929	12,527	111.2
市	つがる市	28,351	13,142	15,209	86.4	2,419	1,207	1,212	99.6	14,068	7,188	6,880	104.5
市	平川市	29,186	13,596	15,590	87.2	3,117	1,576	1,541	102.3	15,416	7,691	7,725	99.6
東津軽郡	東津軽郡計	18,125	8,549	9,576	89.3	1,245	642	603	106.5	7,953	4,137	3,816	108.4
東津軽郡	平内町	9,199	4,369	4,830	90.5	780	386	394	98.0	4,283	2,198	2,085	105.4
東津軽郡	今別町	1,946	925	1,021	90.6	72	35	37	94.6	693	390	303	128.7
東津軽郡	蓬田村	2,309	1,089	1,220	89.3	187	108	79	136.7	1,038	510	528	96.6
東津軽郡	外ヶ浜町	4,671	2,166	2,505	86.5	206	113	93	121.5	1,939	1,039	900	115.4
西津軽郡	西津軽郡計	14,444	6,636	7,808	85.0	903	481	422	114.0	6,234	3,216	3,018	106.6
西津軽郡	鱒ヶ沢町	8,093	3,700	4,393	84.2	537	287	250	114.8	3,707	1,884	1,823	103.3
西津軽郡	深浦町	6,351	2,936	3,415	86.0	366	194	172	112.8	2,527	1,332	1,195	111.5
中津軽郡	中津軽郡計	1,144	527	617	85.4	141	57	84	67.9	552	278	274	101.5
中津軽郡	西目屋村	1,144	527	617	85.4	141	57	84	67.9	552	278	274	101.5
南津軽郡	南津軽郡計	28,668	13,281	15,387	86.3	2,899	1,449	1,450	99.9	14,729	7,363	7,366	100.0
南津軽郡	藤崎町	14,065	6,536	7,529	86.8	1,620	820	800	102.5	7,595	3,756	3,839	97.8
南津軽郡	大鰐町	7,737	3,526	4,211	83.7	524	260	264	98.5	3,645	1,827	1,818	100.5
南津軽郡	田舎館村	6,866	3,219	3,647	88.3	755	369	386	95.6	3,489	1,780	1,709	104.2
北津軽郡	北津軽郡計	31,329	14,313	17,016	84.1	2,725	1,373	1,352	101.6	15,301	7,560	7,741	97.7
北津軽郡	板柳町	11,707	5,356	6,351	84.3	1,071	550	521	105.6	5,945	2,934	3,011	97.4
北津軽郡	鶴田町	11,096	5,047	6,049	83.4	1,055	520	535	97.2	5,565	2,746	2,819	97.4
北津軽郡	中泊町	8,526	3,910	4,616	84.7	599	303	296	102.4	3,791	1,880	1,911	98.4
上北郡	上北郡計	88,174	43,303	44,871	96.5	9,302	4,747	4,555	104.2	46,914	24,875	22,039	112.9
上北郡	野辺地町	11,355	5,287	6,068	87.1	888	434	454	95.6	5,833	2,984	2,849	104.7
上北郡	七戸町	13,417	6,435	6,982	92.2	1,155	582	573	101.6	6,465	3,405	3,060	111.3
上北郡	六戸町	10,113	4,963	5,150	96.4	1,284	673	611	110.1	5,308	2,722	2,586	105.3
上北郡	横浜町	3,892	1,917	1,975	97.1	306	174	132	131.8	1,961	1,078	883	122.1
上北郡	東北町	15,300	7,297	8,003	91.2	1,528	778	750	103.7	7,553	3,947	3,606	109.5
上北郡	六ヶ所村	9,951	5,799	4,152	139.7	908	473	435	108.7	6,149	3,923	2,226	176.2
上北郡	おいらせ町	24,146	11,605	12,541	92.5	3,233	1,633	1,600	102.1	13,645	6,816	6,829	99.8
下北郡	下北郡計	12,487	6,403	6,084	105.2	1,066	532	534	99.6	6,239	3,574	2,665	134.1
下北郡	大間町	4,254	2,137	2,117	100.9	404	208	196	106.1	2,198	1,224	974	125.7
下北郡	東通村	5,332	2,855	2,477	115.3	481	233	248	94.0	2,782	1,690	1,092	154.8
下北郡	風間浦村	1,402	661	741	89.2	86	42	44	95.5	619	321	298	107.7
下北郡	佐井村	1,499	750	749	100.1	95	49	46	106.5	640	339	301	112.6
三戸郡	三戸郡計	57,331	27,616	29,715	92.9	4,835	2,440	2,395	101.9	28,083	14,680	13,403	109.5
三戸郡	三戸町	8,193	3,876	4,317	89.8	635	313	322	97.2	3,847	1,997	1,850	107.9
三戸郡	五戸町	14,632	7,021	7,611	92.2	1,211	626	585	107.0	7,050	3,681	3,369	109.3
三戸郡	田子町	4,393	2,082	2,311	90.1	341	173	168	103.0	1,946	1,019	927	109.9
三戸郡	南部町	15,432	7,233	8,199	88.2	1,348	667	681	97.9	7,608	3,873	3,735	103.7
三戸郡	階上町	12,775	6,468	6,307	102.6	1,171	591	580	101.9	6,870	3,690	3,180	116.0
三戸郡	新郷村	1,906	936	970	96.5	129	70	59	118.6	762	420	342	122.8

(注1) 県の人口には、県内市町村間移動者数を含んでいないため、各市町村の推計人口の総計とは一致しない。

(注2) 総数には年齢不詳を含む。

第6表 年齢(3区分)別推計人口、割合、指数、平均年齢(続き)

(令和6年10月1日現在)

市町村	年齢	老年人口(65歳以上)				前期老年人口(65~74歳)				後期老年人口(75歳以上)			
		計	男	女	性比	計	男	女	性比	計	男	女	性比
県		410,533	168,715	241,818	69.8	186,501	86,038	100,463	85.6	224,032	82,677	141,355	58.5
市		308,898	126,073	182,825	69.0	140,504	64,241	76,263	84.2	168,394	61,832	106,562	58.0
町		101,653	42,668	58,985	72.3	46,002	21,798	24,204	90.1	55,651	20,870	34,781	60.0
部		85,209	34,547	50,662	68.2	39,110	17,684	21,426	82.5	46,099	16,863	29,236	57.7
青森市		53,388	21,074	32,314	65.2	23,738	10,524	13,214	79.6	29,650	10,550	19,100	55.2
弘前市		69,844	29,354	40,490	72.5	31,837	14,926	16,911	88.3	38,007	14,428	23,579	61.2
八戸市		10,900	4,409	6,491	67.9	5,090	2,271	2,819	80.6	5,810	2,138	3,672	58.2
黒石市		18,296	7,263	11,033	65.8	8,220	3,717	4,503	82.5	10,076	3,546	6,530	54.3
五所川原市		20,491	8,562	11,929	71.8	9,302	4,309	4,993	86.3	11,189	4,253	6,936	61.3
十和田市		10,499	4,439	6,060	73.3	5,010	2,454	2,556	96.0	5,489	1,985	3,504	56.6
三沢市		17,786	7,365	10,421	70.7	8,268	3,755	4,513	83.2	9,518	3,610	5,908	61.1
むつ市		11,836	4,732	7,104	66.6	5,168	2,364	2,804	84.3	6,668	2,368	4,300	55.1
つがる市		10,649	4,328	6,321	68.5	4,761	2,237	2,524	88.6	5,888	2,091	3,797	55.1
平川市		8,917	3,762	5,155	73.0	3,939	1,871	2,068	90.5	4,978	1,891	3,087	61.3
東津軽郡計		4,130	1,781	2,349	75.8	1,975	939	1,036	90.6	2,155	842	1,313	64.1
平内町		1,181	500	681	73.4	485	237	248	95.6	696	263	433	60.7
今別町		1,084	471	613	76.8	464	230	234	98.3	620	241	379	63.6
蓬田村		2,522	1,010	1,512	66.8	1,015	465	550	84.5	1,507	545	962	56.7
外ヶ浜町		7,297	2,933	4,364	67.2	3,015	1,355	1,660	81.6	4,282	1,578	2,704	58.4
西津軽郡計		3,839	1,523	2,316	65.8	1,661	733	928	79.0	2,178	790	1,388	56.9
鱒ヶ沢町		3,458	1,410	2,048	68.8	1,354	622	732	85.0	2,104	788	1,316	59.9
深浦町		451	192	259	74.1	178	91	87	104.6	273	101	172	58.7
中津軽郡計		451	192	259	74.1	178	91	87	104.6	273	101	172	58.7
西目屋村		11,026	4,460	6,566	67.9	4,972	2,306	2,666	86.5	6,054	2,154	3,900	55.2
南津軽郡計		4,843	1,956	2,887	67.8	2,243	1,065	1,178	90.4	2,600	891	1,709	52.1
藤崎町		3,567	1,439	2,128	67.6	1,554	699	855	81.8	2,013	740	1,273	58.1
大鰐町		2,616	1,065	1,551	68.7	1,175	542	633	85.6	1,441	523	918	57.0
田舎館村		13,302	5,379	7,923	67.9	5,816	2,661	3,155	84.3	7,486	2,718	4,768	57.0
北津軽郡計		4,690	1,871	2,819	66.4	2,045	907	1,138	79.7	2,645	964	1,681	57.3
板柳町		4,476	1,781	2,695	66.1	1,911	900	1,011	89.0	2,565	881	1,684	52.3
鶴田町		4,136	1,727	2,409	71.7	1,860	854	1,006	84.9	2,276	873	1,403	62.2
中泊町		31,387	13,351	18,036	74.0	14,651	7,010	7,641	91.7	16,736	6,341	10,395	61.0
上北郡計		4,631	1,868	2,763	67.6	2,106	953	1,153	82.7	2,525	915	1,610	56.8
野辺地町		5,792	2,445	3,347	73.1	2,569	1,219	1,350	90.3	3,223	1,226	1,997	61.4
七戸町		3,521	1,568	1,953	80.3	1,680	839	841	99.8	1,841	729	1,112	65.6
六戸町		1,625	665	960	69.3	664	316	348	90.8	961	349	612	57.0
横浜町		6,208	2,564	3,644	70.4	2,691	1,264	1,427	88.6	3,517	1,300	2,217	58.6
東北町		2,680	1,259	1,421	88.6	1,423	757	666	113.7	1,257	502	755	66.5
六ヶ所村		6,930	2,982	3,948	75.5	3,518	1,662	1,856	89.5	3,412	1,320	2,092	63.1
おいらせ町		5,165	2,287	2,878	79.5	2,479	1,254	1,225	102.4	2,686	1,033	1,653	62.5
下北郡計		1,642	702	940	74.7	816	408	408	100.0	826	294	532	55.3
大間町		2,069	932	1,137	82.0	1,003	507	496	102.2	1,066	425	641	66.3
東通村		694	295	399	73.9	318	149	169	88.2	376	146	230	63.5
風間浦村		760	358	402	89.1	342	190	152	125.0	418	168	250	67.2
佐井村		24,108	10,304	13,804	74.6	10,952	5,250	5,702	92.1	13,156	5,054	8,102	62.4
三戸郡計		3,650	1,529	2,121	72.1	1,567	739	828	89.3	2,083	790	1,293	61.1
三戸町		6,371	2,714	3,657	74.2	2,843	1,351	1,492	90.5	3,528	1,363	2,165	63.0
五戸町		2,105	890	1,215	73.3	940	447	493	90.7	1,165	443	722	61.4
田子町		6,475	2,693	3,782	71.2	2,882	1,354	1,528	88.6	3,593	1,339	2,254	59.4
南部町		4,492	2,032	2,460	82.6	2,298	1,154	1,144	100.9	2,194	878	1,316	66.7
階上町		1,015	446	569	78.4	422	205	217	94.5	593	241	352	68.5
新郷村													

第6表 年齢(3区分)別推計人口、割合、指数、平均年齢(続き)

(令和6年10月1日現在)

人口割合	年少人口割合(%)			生産年齢人口割合(%)			老年人口割合(%)			前期老年人口割合(%)			後期老年人口割合(%)		
	15歳未満人口			15~64歳人口			65歳以上人口			65~74歳人口			75歳以上人口		
	総数-年齢不詳			総数-年齢不詳			総数-年齢不詳			総数-年齢不詳			総数-年齢不詳		
市町村	計	男	女	計	男	女	計	男	女	計	男	女	計	男	女
県	9.9	10.8	9.1	54.2	57.9	51.0	35.9	31.3	39.9	16.3	16.0	16.6	19.6	15.4	23.3
市	10.1	11.1	9.3	55.4	58.8	52.3	34.5	30.1	38.4	15.7	15.4	16.0	18.8	14.8	22.4
町	9.2	9.8	8.7	50.2	54.7	46.2	40.5	35.5	45.1	18.3	18.2	18.5	22.2	17.4	26.6
村	9.8	10.9	9.0	55.8	59.0	53.1	34.3	30.1	37.9	15.8	15.4	16.0	18.6	14.7	21.9
青森市	9.9	11.2	8.8	56.2	59.6	53.3	33.9	29.2	37.9	15.1	14.6	15.5	18.8	14.6	22.4
弘前市	10.8	11.7	10.0	56.1	59.1	53.4	33.1	29.1	36.6	15.1	14.8	15.3	18.0	14.3	21.3
八戸市	9.6	10.6	8.8	53.7	57.2	50.7	36.7	32.2	40.5	17.1	16.6	17.6	19.6	15.6	22.9
黒石市	9.1	10.3	8.1	52.5	55.9	49.8	38.4	33.9	42.1	17.2	17.3	17.2	21.1	16.5	24.9
五所川原市	10.0	10.8	9.3	53.9	57.4	50.8	36.1	31.8	40.0	16.4	16.0	16.7	19.7	15.8	23.2
十和田市	11.9	12.0	11.8	59.4	63.6	55.2	28.7	24.3	33.0	13.7	13.5	13.9	15.0	10.9	19.1
三沢市	9.6	10.1	9.1	54.1	58.8	49.6	36.3	31.1	41.3	16.9	15.9	17.9	19.4	15.2	23.4
むつ市	8.5	9.2	8.0	49.7	54.8	45.3	41.8	36.0	46.7	18.2	18.0	18.5	23.5	18.0	28.3
つがる市	10.7	11.6	9.9	52.8	56.6	49.6	36.5	31.8	40.6	16.3	16.5	16.2	20.2	15.4	24.4
平川市	6.9	7.5	6.3	43.9	48.4	39.9	49.2	44.0	53.8	21.7	21.9	21.6	27.5	22.1	32.2
東津軽郡計	8.5	8.8	8.2	46.6	50.4	43.2	44.9	40.8	48.7	21.5	21.5	21.5	23.4	19.3	27.2
平内町	3.7	3.8	3.6	35.6	42.2	29.7	60.7	54.1	66.7	24.9	25.6	24.3	35.8	28.4	42.4
今別町	8.1	9.9	6.5	45.0	46.8	43.3	46.9	43.3	50.2	20.1	21.1	19.2	26.9	22.1	31.1
蓬田村	4.4	5.2	3.7	41.5	48.1	35.9	54.0	46.7	60.4	21.7	21.5	22.0	32.3	25.2	38.4
外ヶ浜町	6.3	7.3	5.4	43.2	48.5	38.7	50.6	44.2	55.9	20.9	20.4	21.3	29.7	23.8	34.6
西津軽郡計	6.6	7.8	5.7	45.9	51.0	41.5	47.5	41.2	52.8	20.5	19.8	21.1	26.9	21.4	31.6
鱒ヶ沢町	5.8	6.6	5.0	39.8	45.4	35.0	54.4	48.0	60.0	21.3	21.2	21.4	33.1	26.8	38.5
深浦町	12.3	10.8	13.6	48.3	52.8	44.4	39.4	36.4	42.0	15.6	17.3	14.1	23.9	19.2	27.9
中津軽郡計	12.3	10.8	13.6	48.3	52.8	44.4	39.4	36.4	42.0	15.6	17.3	14.1	23.9	19.2	27.9
西目屋村	10.1	10.9	9.4	51.4	55.5	47.9	38.5	33.6	42.7	17.4	17.4	17.3	21.1	16.2	25.4
南津軽郡計	11.5	12.6	10.6	54.0	57.5	51.0	34.5	29.9	38.4	16.0	16.3	15.7	18.5	13.6	22.7
藤崎町	6.8	7.4	6.3	47.1	51.8	43.2	46.1	40.8	50.5	20.1	19.8	20.3	26.0	21.0	30.2
大鰐町	11.0	11.5	10.6	50.9	55.4	46.9	38.1	33.1	42.5	17.1	16.9	17.4	21.0	16.3	25.2
田舎館村	8.7	9.6	7.9	48.8	52.8	45.5	42.5	37.6	46.6	18.6	18.6	18.5	23.9	19.0	28.0
北津軽郡計	9.1	10.3	8.2	50.8	54.8	47.4	40.1	34.9	44.4	17.5	16.9	17.9	22.6	18.0	26.5
板柳町	9.5	10.3	8.8	50.2	54.4	46.6	40.3	35.3	44.6	17.2	17.8	16.7	23.1	17.5	27.8
鶴田町	7.0	7.7	6.4	44.5	48.1	41.4	48.5	44.2	52.2	21.8	21.8	21.8	26.7	22.3	30.4
中泊町	10.6	11.0	10.2	53.6	57.9	49.4	35.8	31.1	40.4	16.7	16.3	17.1	19.1	14.8	23.3
上北郡計	7.8	8.2	7.5	51.4	56.5	47.0	40.8	35.3	45.5	18.6	18.0	19.0	22.2	17.3	26.5
野辺地町	8.6	9.0	8.2	48.2	52.9	43.8	43.2	38.0	48.0	19.2	19.0	19.3	24.0	19.1	28.6
七戸町	12.7	13.6	11.9	52.5	54.8	50.2	34.8	31.6	37.9	16.6	16.9	16.3	18.2	14.7	21.6
六戸町	7.9	9.1	6.7	50.4	56.2	44.7	41.8	34.7	48.6	17.1	16.5	17.6	24.7	18.2	31.0
横浜町	10.0	10.7	9.4	49.4	54.2	45.1	40.6	35.2	45.6	17.6	17.3	17.8	23.0	17.8	27.7
東北町	9.3	8.4	10.7	63.2	69.4	54.5	27.5	22.3	34.8	14.6	13.4	16.3	12.9	8.9	18.5
六ヶ所村	13.6	14.3	12.9	57.3	59.6	55.2	29.1	26.1	31.9	14.8	14.5	15.0	14.3	11.5	16.9
おいらせ町	8.5	8.3	8.8	50.0	55.9	43.9	41.4	35.8	47.4	19.9	19.6	20.2	21.5	16.2	27.2
下北郡計	9.5	9.7	9.3	51.8	57.4	46.2	38.7	32.9	44.5	19.2	19.1	19.3	19.5	13.8	25.2
大間町	9.0	8.2	10.0	52.2	59.2	44.1	38.8	32.6	45.9	18.8	17.8	20.0	20.0	14.9	25.9
東通村	6.1	6.4	5.9	44.2	48.8	40.2	49.6	44.8	53.8	22.7	22.6	22.8	26.9	22.2	31.0
風間浦村	6.4	6.6	6.1	42.8	45.4	40.2	50.8	48.0	53.7	22.9	25.5	20.3	28.0	22.5	33.4
佐井村	8.5	8.9	8.1	49.2	53.5	45.3	42.3	37.6	46.6	19.2	19.1	19.3	23.1	18.4	27.4
三戸郡計	7.8	8.2	7.5	47.3	52.0	43.1	44.9	39.8	49.4	19.3	19.2	19.3	25.6	20.6	30.1
三戸町	8.3	8.9	7.7	48.2	52.4	44.3	43.5	38.7	48.0	19.4	19.2	19.6	24.1	19.4	28.4
五戸町	7.8	8.3	7.3	44.3	48.9	40.1	47.9	42.7	52.6	21.4	21.5	21.3	26.5	21.3	31.3
田子町	8.7	9.2	8.3	49.3	53.5	45.6	42.0	37.2	46.1	18.7	18.7	18.6	23.3	18.5	27.5
南階上町	9.3	9.4	9.3	54.8	58.5	51.1	35.8	32.2	39.5	18.3	18.3	18.4	17.5	13.9	21.2
階上町	6.8	7.5	6.1	40.0	44.9	35.3	53.3	47.6	58.7	22.1	21.9	22.4	31.1	25.7	36.3
新郷村															

第6表 年齢(3区分)別推計人口、割合、指数、平均年齢(続き)

(令和6年10月1日現在)

市町村	指数 平均年齢	年少人口指数			老年人口指数			従属人口指数			老年化指数			平均年齢(歳)		
		15歳未満人口 ×100			65歳以上人口 ×100			15歳未満+65歳以上人口 ×100			65歳以上人口 ×100			平均年齢(歳)		
		計	男	女	計	男	女	計	男	女	計	男	女	計	男	女
県		18.3	18.6	17.9	66.1	54.1	78.2	84.4	72.7	96.1	361.8	291.1	435.7	52.2	49.7	54.4
市		18.3	18.8	17.7	62.4	51.3	73.4	80.7	70.1	91.1	341.9	272.6	414.6	51.6	49.1	53.7
町		18.3	17.8	18.9	80.7	65.0	97.8	99.0	82.8	116.7	439.8	364.0	517.6	54.5	51.9	56.8
村		17.6	18.4	16.9	61.5	51.1	71.4	79.1	69.4	88.3	348.4	277.7	421.6	51.6	49.3	53.6
青森市		17.7	18.8	16.6	60.3	49.1	71.0	78.0	67.9	87.6	341.6	260.7	428.3	51.0	48.3	53.3
弘前市		19.2	19.8	18.7	58.9	49.3	68.7	78.2	69.1	87.3	306.1	248.8	367.5	50.8	48.6	52.8
八戸市		17.9	18.5	17.4	68.3	56.2	80.0	86.2	74.7	97.4	381.0	303.4	461.0	52.7	50.2	54.8
黒石市		17.3	18.4	16.2	73.0	60.6	84.5	90.3	79.0	100.7	423.0	329.7	519.9	54.1	51.5	56.3
五所川原市		18.5	18.8	18.2	67.0	55.4	78.7	85.5	74.2	97.0	361.9	295.2	431.9	52.1	49.9	54.2
十和田市		20.0	18.9	21.3	48.3	38.2	59.7	68.3	57.1	81.1	241.1	202.6	280.0	48.1	45.8	50.3
三沢市		17.8	17.2	18.4	67.2	52.9	83.2	85.0	70.0	101.6	378.7	308.2	451.7	52.5	49.9	55.0
むつ市		17.2	16.8	17.6	84.1	65.8	103.3	101.3	82.6	120.9	489.3	392.0	586.1	55.3	52.4	57.9
つがる市		20.2	20.5	19.9	69.1	56.3	81.8	89.3	76.8	101.8	341.6	274.6	410.2	52.3	49.7	54.5
平川市		15.7	15.5	15.8	112.1	90.9	135.1	127.8	106.5	150.9	716.2	586.0	854.9	58.8	56.0	61.2
東津軽郡計		18.2	17.6	18.9	96.4	81.0	112.7	114.6	98.6	131.6	529.5	461.4	596.2	56.1	53.9	58.0
平内町		10.4	9.0	12.2	170.4	128.2	224.8	180.8	137.2	237.0	1,640.3	1,428.6	1,840.5	64.5	61.1	67.6
今別町		18.0	21.2	15.0	104.4	92.4	116.1	122.4	113.5	131.1	579.7	436.1	775.9	57.6	54.9	60.0
蓬田村		10.6	10.9	10.3	130.1	97.2	168.0	140.7	108.1	178.3	1,224.3	893.8	1,625.8	62.3	58.7	65.3
外ヶ浜町		14.5	15.0	14.0	117.1	91.2	144.6	131.5	106.2	158.6	808.1	609.8	1,034.1	60.3	57.2	62.9
西津軽郡計		14.5	15.2	13.7	103.6	80.8	127.0	118.0	96.1	140.8	714.9	530.7	926.4	58.9	55.7	61.5
鱒ヶ沢町		14.5	14.6	14.4	136.8	105.9	171.4	151.3	120.4	185.8	944.8	726.8	1,190.7	62.1	59.0	64.7
深浦町		25.5	20.5	30.7	81.7	69.1	94.5	107.2	89.6	125.2	319.9	336.8	308.3	53.7	52.4	54.8
中津軽郡計		25.5	20.5	30.7	81.7	69.1	94.5	107.2	89.6	125.2	319.9	336.8	308.3	53.7	52.4	54.8
西目屋村		19.7	19.7	19.7	74.9	60.6	89.1	94.5	80.3	108.8	380.3	307.8	452.8	53.4	50.9	55.6
南津軽郡計		21.3	21.8	20.8	63.8	52.1	75.2	85.1	73.9	96.0	299.0	238.5	360.9	51.1	48.6	53.3
藤崎町		14.4	14.2	14.5	97.9	78.8	117.1	112.2	93.0	131.6	680.7	553.5	806.1	58.0	55.5	60.1
大鰐町		21.6	20.7	22.6	75.0	59.8	90.8	96.6	80.6	113.3	346.5	288.6	401.8	52.9	50.4	55.1
田舎館村		17.8	18.2	17.5	86.9	71.2	102.4	104.7	89.3	119.8	488.1	391.8	586.0	55.7	53.2	57.9
北津軽郡計		18.0	18.7	17.3	78.9	63.8	93.6	96.9	82.5	110.9	437.9	340.2	541.1	54.6	52.0	56.9
板柳町		19.0	18.9	19.0	80.4	64.9	95.6	99.4	83.8	114.6	424.3	342.5	503.7	54.7	52.0	56.9
鶴田町		15.8	16.1	15.5	109.1	91.9	126.1	124.9	108.0	141.5	690.5	570.0	813.9	58.6	56.3	60.6
中泊町		19.8	19.1	20.7	66.9	53.7	81.8	86.7	72.8	102.5	337.4	281.3	396.0	51.8	49.4	54.1
上北郡計		15.2	14.5	15.9	79.4	62.6	97.0	94.6	77.1	112.9	521.5	430.4	608.6	55.0	52.4	57.2
野辺地町		17.9	17.1	18.7	89.6	71.8	109.4	107.5	88.9	128.1	501.5	420.1	584.1	55.6	52.9	58.1
七戸町		24.2	24.7	23.6	66.3	57.6	75.5	90.5	82.3	99.1	274.2	233.0	319.6	50.7	49.0	52.4
六戸町		15.6	16.1	14.9	82.9	61.7	108.7	98.5	77.8	123.7	531.0	382.2	727.3	55.0	51.3	58.7
横浜町		20.2	19.7	20.8	82.2	65.0	101.1	102.4	84.7	121.9	406.3	329.6	485.9	54.2	51.4	56.7
東北町		14.8	12.1	19.5	43.6	32.1	63.8	58.4	44.1	83.4	295.2	266.2	326.7	47.9	45.8	50.8
六ヶ所村		23.7	24.0	23.4	50.8	43.8	57.8	74.5	67.7	81.2	214.4	182.6	246.8	47.9	46.2	49.5
おいらせ町		17.1	14.9	20.0	82.8	64.0	108.0	99.9	78.9	128.0	484.5	429.9	539.0	55.2	52.8	57.8
下北郡計		18.4	17.0	20.1	74.7	57.4	96.5	93.1	74.3	116.6	406.4	337.5	479.6	53.4	50.6	56.3
大間町		17.3	13.8	22.7	74.4	55.1	104.1	91.7	68.9	126.8	430.1	400.0	458.5	54.0	51.6	56.8
東通村		13.9	13.1	14.8	112.1	91.9	133.9	126.0	105.0	148.7	807.0	702.4	906.8	59.8	58.2	61.2
風間浦村		14.8	14.5	15.3	118.8	105.6	133.6	133.6	120.1	148.8	800.0	730.6	873.9	60.3	58.7	62.0
佐井村		17.2	16.6	17.9	85.8	70.2	103.0	103.1	86.8	120.9	498.6	422.3	576.4	55.6	53.0	57.9
三戸郡計		16.5	15.7	17.4	94.9	76.6	114.6	111.4	92.2	132.1	574.8	488.5	658.7	57.1	54.6	59.3
三戸町		17.2	17.0	17.4	90.4	73.7	108.5	107.5	90.7	125.9	526.1	433.5	625.1	56.3	53.8	58.7
五戸町		17.5	17.0	18.1	108.2	87.3	131.1	125.7	104.3	149.2	617.3	514.5	723.2	58.2	55.8	60.4
田子町		17.7	17.2	18.2	85.1	69.5	101.3	102.8	86.8	119.5	480.3	403.7	555.4	55.6	53.1	57.8
南部町		17.0	16.0	18.2	65.4	55.1	77.4	82.4	71.1	95.6	383.6	343.8	424.1	51.9	49.4	54.4
階上町		16.9	16.7	17.3	133.2	106.2	166.4	150.1	122.9	183.6	786.8	637.1	964.4	61.1	58.4	63.8
新郷村																

(注) 平均年齢については、年齢不詳の者を除いて算出

第7表 年齢(5歳階級)別推計人口

(令和6年10月1日現在)

市町村	年齢			0~4歳			5~9歳			10~14歳		
	計	男	女	計	男	女	計	男	女	計	男	女
県	1,164,752	549,256	615,496	30,339	15,588	14,751	38,795	19,739	19,056	44,324	22,635	21,689
市部	913,008	428,622	484,386	24,387	12,466	11,921	30,799	15,767	15,032	35,150	18,009	17,141
町村部	251,702	120,628	131,074	5,938	3,114	2,824	8,007	3,980	4,027	9,171	4,627	4,544
青森市	260,554	121,355	139,199	6,713	3,447	3,266	8,162	4,142	4,020	9,581	4,851	4,730
弘前市	159,497	73,087	86,410	4,306	2,174	2,132	5,393	2,842	2,551	5,930	3,069	2,861
八戸市	213,071	101,942	111,129	6,096	3,185	2,911	7,862	4,032	3,830	8,857	4,580	4,277
黒石市	29,783	13,738	16,045	777	405	372	960	497	463	1,124	551	573
五所川原市	48,071	21,700	26,371	1,144	592	552	1,474	731	743	1,707	880	827
十和田市	57,413	27,229	30,184	1,433	722	711	1,963	1,012	951	2,266	1,166	1,100
三沢市	37,286	18,713	18,573	1,273	613	660	1,468	746	722	1,614	832	782
むつ市	49,796	24,120	25,676	1,129	547	582	1,617	818	799	1,951	1,025	926
つがる市	28,351	13,142	15,209	632	323	309	835	408	427	952	476	476
平川市	29,186	13,596	15,590	884	458	426	1,065	539	526	1,168	579	589
東津軽郡計	18,125	8,549	9,576	274	139	135	435	223	212	536	280	256
平内町	9,199	4,369	4,830	188	94	94	275	131	144	317	161	156
今別町	1,946	925	1,021	17	11	6	28	15	13	27	9	18
蓬田村	2,309	1,089	1,220	29	12	17	70	40	30	88	56	32
外ヶ浜町	4,671	2,166	2,505	40	22	18	62	37	25	104	54	50
西津軽郡計	14,444	6,636	7,808	186	106	80	320	165	155	397	210	187
鱒ヶ沢町	8,093	3,700	4,393	106	59	47	188	102	86	243	126	117
深浦町	6,351	2,936	3,415	80	47	33	132	63	69	154	84	70
中津軽郡計	1,144	527	617	32	15	17	46	17	29	63	25	38
西目屋村	1,144	527	617	32	15	17	46	17	29	63	25	38
南津軽郡計	28,668	13,281	15,387	812	425	387	977	459	518	1,110	565	545
藤崎町	14,065	6,536	7,529	478	252	226	553	279	274	589	289	300
大鰐町	7,737	3,526	4,211	126	67	59	197	79	118	201	114	87
田舎館村	6,866	3,219	3,647	208	106	102	227	101	126	320	162	158
北津軽郡計	31,329	14,313	17,016	657	331	326	944	472	472	1,124	570	554
板柳町	11,707	5,356	6,351	285	141	144	360	193	167	426	216	210
鶴田町	11,096	5,047	6,049	221	114	107	386	186	200	448	220	228
中泊町	8,526	3,910	4,616	151	76	75	198	93	105	250	134	116
上北郡計	88,174	43,303	44,871	2,527	1,351	1,176	3,234	1,603	1,631	3,541	1,793	1,748
野辺地町	11,355	5,287	6,068	195	104	91	301	140	161	392	190	202
七戸町	13,417	6,435	6,982	247	130	117	403	196	207	505	256	249
六戸町	10,113	4,963	5,150	337	190	147	466	240	226	481	243	238
横浜町	3,892	1,917	1,975	75	43	32	108	62	46	123	69	54
東北町	15,300	7,297	8,003	405	210	195	530	275	255	593	293	300
六ヶ所村	9,951	5,799	4,152	281	153	128	292	139	153	335	181	154
おいらせ町	24,146	11,605	12,541	987	521	466	1,134	551	583	1,112	561	551
下北郡計	12,487	6,403	6,084	275	130	145	346	182	164	445	220	225
大間町	4,254	2,137	2,117	120	55	65	125	74	51	159	79	80
東通村	5,332	2,855	2,477	109	50	59	161	82	79	211	101	110
風間浦村	1,402	661	741	16	9	7	25	11	14	45	22	23
佐井村	1,499	750	749	30	16	14	35	15	20	30	18	12
三戸郡計	57,331	27,616	29,715	1,175	617	558	1,705	859	846	1,955	964	991
三戸町	8,193	3,876	4,317	147	80	67	205	98	107	283	135	148
五戸町	14,632	7,021	7,611	286	159	127	428	227	201	497	240	257
田子町	4,393	2,082	2,311	91	43	48	114	53	61	136	77	59
南部町	15,432	7,233	8,199	354	176	178	478	248	230	516	243	273
階上町	12,775	6,468	6,307	275	144	131	435	210	225	461	237	224
新郷村	1,906	936	970	22	15	7	45	23	22	62	32	30

(注1) 県の人口には、県内市町村間移動者数を含んでいないため、各市町村の推計人口の総計とは一致しない。

(注2) 総数には年齢不詳者数を含む。

第7表 年齢(5歳階級)別推計人口(続き)

(令和6年10月1日現在)

市町村	年齢	15～19歳			20～24歳			25～29歳			30～34歳		
		計	男	女	計	男	女	計	男	女	計	男	女
県		47,063	24,099	22,964	41,305	22,069	19,236	39,646	20,920	18,726	46,027	23,798	22,229
市	部	37,540	19,171	18,369	34,452	18,211	16,241	32,390	16,813	15,577	36,912	18,795	18,117
町	部	9,514	4,921	4,593	6,823	3,840	2,983	7,246	4,101	3,145	9,135	5,021	4,114
市	青森市	10,572	5,407	5,165	9,694	4,967	4,727	8,397	4,130	4,267	9,714	4,815	4,899
	弘前市	6,543	3,230	3,313	8,051	4,090	3,961	6,665	3,463	3,202	6,513	3,258	3,255
	八戸市	9,177	4,755	4,422	7,370	4,111	3,259	7,677	4,002	3,675	9,389	4,762	4,627
	黒石市	1,116	582	534	999	478	521	1,050	558	492	1,193	598	595
	五所川原市	1,776	878	898	1,346	692	654	1,383	699	684	1,775	893	882
	十和田市	2,328	1,197	1,131	2,152	1,105	1,047	2,208	1,110	1,098	2,161	1,110	1,051
	三沢市	1,738	903	835	1,674	929	745	1,650	986	664	1,977	1,103	874
	むつ市	2,037	1,070	967	1,502	982	520	1,650	964	686	1,982	1,090	892
	つがる市	1,088	561	527	764	391	373	776	428	348	982	537	445
	平川市	1,165	588	577	900	466	434	934	473	461	1,226	629	597
東津軽郡	計	594	317	277	356	200	156	347	175	172	497	277	220
	平内町	347	179	168	196	102	94	196	103	93	282	149	133
	今別町	41	24	17	21	17	4	27	16	11	48	31	17
	蓬田村	89	49	40	54	31	23	43	16	27	54	30	24
	外ヶ浜町	117	65	52	85	50	35	81	40	41	113	67	46
西津軽郡	計	444	210	234	178	105	73	241	133	108	374	211	163
	鱒ヶ沢町	266	127	139	139	75	64	142	74	68	221	123	98
	深浦町	178	83	95	39	30	9	99	59	40	153	88	65
中津軽郡	計	37	24	13	24	6	18	32	16	16	38	18	20
	西目屋村	37	24	13	24	6	18	32	16	16	38	18	20
南津軽郡	計	1,069	543	526	790	387	403	798	399	399	1,175	617	558
	藤崎町	556	289	267	442	211	231	464	233	231	678	344	334
	大鰐町	232	114	118	186	93	93	157	77	80	242	126	116
	田舎館村	281	140	141	162	83	79	177	89	88	255	147	108
北津軽郡	計	1,144	588	556	769	354	415	739	397	342	1,024	537	487
	板柳町	434	218	216	311	147	164	295	152	143	426	223	203
	鶴田町	456	237	219	293	131	162	267	143	124	355	186	169
	中泊町	254	133	121	165	76	89	177	102	75	243	128	115
上北郡	計	3,648	1,844	1,804	2,785	1,619	1,166	3,217	1,850	1,367	3,712	2,115	1,597
	野辺地町	446	228	218	339	182	157	344	172	172	395	211	184
	七戸町	537	282	255	361	228	133	339	190	149	410	224	186
	六戸町	430	208	222	276	142	134	288	166	122	385	203	182
	横浜町	139	69	70	139	78	61	133	80	53	172	102	70
	東北町	586	289	297	429	246	183	440	244	196	552	309	243
	六ヶ所村	399	204	195	510	356	154	684	489	195	654	483	171
	おいらせ町	1,111	564	547	731	387	344	989	509	480	1,144	583	561
下北郡	計	495	276	219	214	153	61	374	236	138	438	280	158
	大間町	198	118	80	73	50	23	155	100	55	160	96	64
	東通村	209	125	84	134	93	41	157	106	51	205	139	66
	風間浦村	42	16	26	6	6	0	36	17	19	36	22	14
	佐井村	46	17	29	1	4	-3	26	13	13	37	23	14
三戸郡	計	2,083	1,119	964	1,707	1,016	691	1,498	895	603	1,877	966	911
	三戸町	305	168	137	196	102	94	158	92	66	243	122	121
	五戸町	506	282	224	333	173	160	314	180	134	475	248	227
	田子町	145	71	74	70	36	34	79	43	36	133	71	62
	南部町	595	310	285	381	210	171	368	198	170	544	275	269
	階上町	476	262	214	705	480	225	555	367	188	435	229	206
	新郷村	56	26	30	22	15	7	24	15	9	47	21	26

第7表 年齢(5歳階級)別推計人口(続き)

(令和6年10月1日現在)

市町村	年齢	35～39歳			40～44歳			45～49歳			50～54歳		
		計	男	女	計	男	女	計	男	女	計	男	女
県		55,490	27,892	27,598	66,255	33,353	32,902	77,436	38,965	38,471	84,363	41,789	42,574
市	部	44,210	22,038	22,172	52,853	26,349	26,504	61,924	30,734	31,190	67,057	32,892	34,165
町	部	11,272	5,847	5,425	13,405	7,010	6,395	15,529	8,240	7,289	17,284	8,880	8,404
市	青森市	12,071	5,827	6,244	14,834	7,215	7,619	17,851	8,833	9,018	19,152	9,289	9,863
	弘前市	7,813	3,905	3,908	9,106	4,460	4,646	10,429	4,953	5,476	11,226	5,306	5,920
	八戸市	10,875	5,419	5,456	12,534	6,228	6,306	14,797	7,401	7,396	16,771	8,369	8,402
	黒石市	1,391	683	708	1,784	880	904	2,085	1,022	1,063	2,060	1,018	1,042
	五所川原市	2,171	1,053	1,118	2,603	1,270	1,333	3,119	1,507	1,612	3,444	1,583	1,861
	十和田市	2,574	1,308	1,266	3,251	1,680	1,571	3,933	2,029	1,904	4,183	2,110	2,073
	三沢市	2,154	1,172	982	2,459	1,324	1,135	2,615	1,352	1,263	2,729	1,451	1,278
	むつ市	2,368	1,252	1,116	2,886	1,506	1,380	3,450	1,781	1,669	3,705	1,876	1,829
	つがる市	1,334	693	641	1,578	840	738	1,694	860	834	1,817	908	909
	平川市	1,459	726	733	1,818	946	872	1,951	996	955	1,970	982	988
東津軽郡	計	622	338	284	842	459	383	1,052	578	474	1,138	566	572
	平内町	370	194	176	474	257	217	602	324	278	577	291	286
	今別町	50	33	17	63	31	32	79	52	27	116	62	54
	蓬田村	80	39	41	115	60	55	133	75	58	152	64	88
	外ヶ浜町	122	72	50	190	111	79	238	127	111	293	149	144
西津軽郡	計	524	277	247	649	341	308	787	445	342	891	442	449
	鱒ヶ沢町	336	176	160	403	218	185	441	242	199	508	249	259
	深浦町	188	101	87	246	123	123	346	203	143	383	193	190
中津軽郡	計	64	38	26	55	23	32	69	38	31	66	38	28
	西目屋村	64	38	26	55	23	32	69	38	31	66	38	28
南津軽郡	計	1,375	691	684	1,612	816	796	1,921	986	935	1,942	959	983
	藤崎町	744	357	387	851	421	430	963	497	466	978	471	507
	大鰐町	284	158	126	361	189	172	460	227	233	524	261	263
	田舎館村	347	176	171	400	206	194	498	262	236	440	227	213
北津軽郡	計	1,340	659	681	1,553	786	767	1,895	919	976	2,148	1,073	1,075
	板柳町	523	249	274	606	310	296	744	368	376	838	424	414
	鶴田町	496	242	254	579	285	294	704	333	371	793	393	400
	中泊町	321	168	153	368	191	177	447	218	229	517	256	261
上北郡	計	4,444	2,318	2,126	5,194	2,741	2,453	5,720	3,065	2,655	6,312	3,296	3,016
	野辺地町	507	263	244	657	337	320	734	383	351	800	417	383
	七戸町	512	271	241	719	386	333	837	451	386	937	469	468
	六戸町	556	271	285	683	350	333	724	376	348	698	366	332
	六ヶ所村	178	112	66	228	126	102	207	130	77	260	125	135
	東北町	729	356	373	828	439	389	882	484	398	1,045	542	503
	六ヶ所村	587	369	218	564	338	226	666	400	266	728	460	268
	おいらせ町	1,375	676	699	1,515	765	750	1,670	841	829	1,844	917	927
下北郡	計	529	292	237	665	344	321	794	475	319	935	537	398
	大間町	179	95	84	238	120	118	292	163	129	308	163	145
	東通村	255	149	106	321	169	152	336	217	119	411	253	158
	風間浦村	46	22	24	46	23	23	80	50	30	111	53	58
	佐井村	49	26	23	60	32	28	86	45	41	105	68	37
三戸郡	計	2,374	1,234	1,140	2,835	1,500	1,335	3,291	1,734	1,557	3,852	1,969	1,883
	三戸町	300	157	143	387	206	181	484	256	228	554	262	292
	五戸町	650	345	305	742	384	358	874	448	426	981	544	437
	田子町	158	92	66	203	109	94	241	136	105	295	154	141
	南部町	639	319	320	779	420	359	888	452	436	1,061	531	530
	階上町	557	276	281	651	339	312	710	389	321	855	422	433
	新郷村	70	45	25	73	42	31	94	53	41	106	56	50

第7表 年齢(5歳階級)別推計人口(続き)

(令和6年10月1日現在)

市町村	年齢	55～59歳			60～64歳			65～69歳			70～74歳		
		計	男	女	計	男	女	計	男	女	計	男	女
県		80,339	38,912	41,427	83,075	39,796	43,279	88,026	41,032	46,994	98,475	45,006	53,469
市	部	63,216	30,346	32,870	64,386	30,528	33,858	66,560	30,805	35,755	73,944	33,436	40,508
町	部	17,111	8,559	8,552	18,686	9,264	9,422	21,467	10,227	11,240	24,535	11,571	12,964
市	青森市	18,064	8,624	9,440	18,297	8,560	9,737	18,631	8,627	10,004	20,479	9,057	11,422
	弘前市	10,806	5,037	5,769	11,316	5,258	6,058	11,512	5,176	6,336	12,226	5,348	6,878
	八戸市	15,291	7,519	7,772	14,647	6,988	7,659	15,125	7,172	7,953	16,712	7,754	8,958
	黒石市	2,087	995	1,092	2,191	1,030	1,161	2,368	1,063	1,305	2,722	1,208	1,514
	五所川原市	3,526	1,601	1,925	3,905	1,808	2,097	3,913	1,730	2,183	4,307	1,987	2,320
	十和田市	3,908	1,884	2,024	3,903	1,919	1,984	4,297	2,014	2,283	5,005	2,295	2,710
	三沢市	2,468	1,249	1,219	2,289	1,139	1,150	2,409	1,189	1,220	2,601	1,265	1,336
	むつ市	3,304	1,609	1,695	3,572	1,799	1,773	3,621	1,660	1,961	4,647	2,095	2,552
	つがる市	1,861	930	931	2,174	1,040	1,134	2,486	1,146	1,340	2,682	1,218	1,464
	川市	1,901	898	1,003	2,092	987	1,105	2,198	1,028	1,170	2,563	1,209	1,354
東津軽郡	計	1,150	583	567	1,355	644	711	1,845	890	955	2,094	981	1,113
東津軽郡	平内町	571	292	279	668	307	361	941	464	477	1,034	475	559
	今別町	96	45	51	152	79	73	223	105	118	262	132	130
	蓬田村	135	63	72	183	83	100	223	105	118	241	125	116
	外ヶ浜町	348	183	165	352	175	177	458	216	242	557	249	308
西津軽郡	計	946	459	487	1,200	593	607	1,337	587	750	1,678	768	910
西津軽郡	鱒ヶ沢町	551	265	286	700	335	365	751	324	427	910	409	501
	深浦町	395	194	201	500	258	242	586	263	323	768	359	409
中津軽郡	計	68	28	40	99	49	50	88	48	40	90	43	47
中津軽郡	西目屋村	68	28	40	99	49	50	88	48	40	90	43	47
南津軽郡	計	1,944	949	995	2,103	1,016	1,087	2,330	1,085	1,245	2,642	1,221	1,421
南津軽郡	藤崎町	948	458	490	971	475	496	1,076	504	572	1,167	561	606
	大鰐町	564	287	277	635	295	340	707	315	392	847	384	463
	田舎館村	432	204	228	497	246	251	547	266	281	628	276	352
北津軽郡	計	2,286	1,117	1,169	2,403	1,130	1,273	2,786	1,299	1,487	3,030	1,362	1,668
北津軽郡	板柳町	839	402	437	929	441	488	1,001	451	550	1,044	456	588
	鶴田町	805	398	407	817	398	419	891	429	462	1,020	471	549
	中泊町	642	317	325	657	291	366	894	419	475	966	435	531
上北郡	計	5,898	3,023	2,875	5,984	3,004	2,980	6,849	3,252	3,597	7,802	3,758	4,044
上北郡	野辺地町	751	384	367	860	407	453	991	439	552	1,115	514	601
	七戸町	886	440	446	927	464	463	1,153	540	613	1,416	679	737
	六戸町	623	302	321	645	338	307	758	375	383	922	464	458
	横浜町	267	141	126	238	115	123	303	139	164	361	177	184
	東北町	964	491	473	1,098	547	551	1,261	584	677	1,430	680	750
	六ヶ所村	692	436	256	665	388	277	733	414	319	690	343	347
おいらせ町	1,715	829	886	1,551	745	806	1,650	761	889	1,868	901	967	
下北郡	計	828	439	389	967	542	425	1,128	569	559	1,351	685	666
下北郡	大間町	287	150	137	308	169	139	352	175	177	464	233	231
	東通村	337	195	142	417	244	173	491	246	245	512	261	251
	風間浦村	96	48	48	120	64	56	142	64	78	176	85	91
	佐井村	108	46	62	122	65	57	143	84	59	199	106	93
三戸郡	計	3,991	1,961	2,030	4,575	2,286	2,289	5,104	2,497	2,607	5,848	2,753	3,095
三戸郡	三戸町	585	303	282	635	329	306	704	355	349	863	384	479
	五戸町	965	491	474	1,210	586	624	1,351	664	687	1,492	687	805
	田子町	276	129	147	346	178	168	448	200	248	492	247	245
	南部町	1,109	527	582	1,244	631	613	1,319	628	691	1,563	726	837
	階上町	956	452	504	970	474	496	1,103	564	539	1,195	590	605
新郷村	100	59	41	170	88	82	179	86	93	243	119	124	

第7表 年齢(5歳階級)別推計人口(続き)

(令和6年10月1日現在)

市町村	75～79歳			80～84歳			85～89歳			90～94歳			
	計	男	女	計	男	女	計	男	女	計	男	女	
県	83,841	36,738	47,103	63,109	23,943	39,166	45,514	14,747	30,767	24,300	6,033	18,267	
市部	64,013	27,611	36,402	47,720	18,048	29,672	33,472	10,915	22,557	17,863	4,357	13,506	
町村部	19,832	9,130	10,702	15,394	5,897	9,497	12,044	3,840	8,204	6,437	1,676	4,761	
市部	青森市	18,179	7,759	10,420	13,194	4,952	8,242	8,897	2,853	6,044	4,548	1,062	3,486
	弘前市	11,189	4,710	6,479	8,318	3,073	5,245	5,927	1,868	4,059	3,232	738	2,494
	八戸市	14,723	6,479	8,244	11,119	4,304	6,815	7,296	2,484	4,812	3,773	969	2,804
	黒石市	2,196	991	1,205	1,600	578	1,022	1,193	392	801	639	144	495
	五所川原市	3,418	1,397	2,021	2,830	1,055	1,775	2,224	705	1,519	1,231	324	907
	十和田市	4,308	1,942	2,366	3,031	1,185	1,846	2,209	751	1,458	1,261	336	925
	三沢市	1,914	841	1,073	1,526	565	961	1,124	373	751	699	174	525
	むつ市	3,784	1,635	2,149	2,770	1,079	1,691	1,811	618	1,193	881	234	647
	つがる市	2,220	991	1,229	1,743	634	1,109	1,549	485	1,064	857	204	653
	平川市	2,082	866	1,216	1,589	623	966	1,242	386	856	742	172	570
東津軽郡計	1,839	876	963	1,380	508	872	1,045	310	735	570	168	402	
東津軽郡	平内町	853	416	437	607	228	379	416	122	294	225	64	161
	今別町	257	121	136	189	76	113	153	44	109	81	19	62
	蓬田村	232	109	123	157	58	99	139	45	94	75	27	48
	外ヶ浜町	497	230	267	427	146	281	337	99	238	189	58	131
西津軽郡計	1,410	625	785	1,156	451	705	1,031	341	690	514	140	374	
西津軽郡	鱒ヶ沢町	714	325	389	570	222	348	519	159	360	283	71	212
	深浦町	696	300	396	586	229	357	512	182	330	231	69	162
	中津軽郡計	92	46	46	72	24	48	62	18	44	28	9	19
中津軽郡	西目屋村	92	46	46	72	24	48	62	18	44	28	9	19
南津軽郡計	2,126	945	1,181	1,684	589	1,095	1,369	417	952	712	178	534	
南津軽郡	藤崎町	866	367	499	714	257	457	601	179	422	320	76	244
	大鰐町	729	331	398	588	201	387	441	132	309	222	66	156
	田舎館村	531	247	284	382	131	251	327	106	221	170	36	134
北津軽郡計	2,595	1,137	1,458	2,106	790	1,316	1,699	530	1,169	896	247	649	
北津軽郡	板柳町	953	419	534	760	278	482	555	188	367	335	86	249
	田鶴町	839	343	496	697	268	429	622	179	443	311	79	232
	中泊町	803	375	428	649	244	405	522	163	359	250	82	168
上北郡計	6,242	2,867	3,375	4,627	1,807	2,820	3,406	1,111	2,295	1,818	445	1,373	
上北郡	野辺地町	922	400	522	740	302	438	520	148	372	241	60	181
	七戸町	1,224	560	664	891	353	538	633	210	423	338	75	263
	六戸町	646	291	355	525	218	307	388	135	253	219	67	152
	横浜町	343	162	181	264	91	173	201	62	139	112	25	87
	東北町	1,235	584	651	909	341	568	740	234	506	487	116	371
	六ヶ所村	509	243	266	337	122	215	267	101	166	106	28	78
おいらせ町	1,363	627	736	961	380	581	657	221	436	315	74	241	
下北郡計	913	419	494	739	290	449	623	209	414	307	88	219	
下北郡	大間町	293	121	172	212	83	129	204	58	146	82	22	60
	大東通村	337	170	167	286	113	173	245	85	160	148	47	101
	風間浦村	142	59	83	110	36	74	86	40	46	35	8	27
	佐井村	141	69	72	131	58	73	88	26	62	42	11	31
三戸郡計	4,615	2,215	2,400	3,630	1,438	2,192	2,809	904	1,905	1,592	401	1,191	
三戸郡	三戸町	713	334	379	609	220	389	455	162	293	241	67	174
	五戸町	1,251	590	661	972	404	568	756	241	515	432	104	328
	田子町	398	187	211	320	120	200	272	83	189	144	43	101
	南部町	1,247	585	662	955	383	572	740	224	516	467	109	358
	階上町	814	418	396	618	249	369	447	149	298	232	53	179
新郷村	192	101	91	156	62	94	139	45	94	76	25	51	

第7表 年齢(5歳階級)別推計人口(続き)

(令和6年10月1日現在)

市町村	年齢	95~99歳			100歳以上			年齢不詳		
		計	男	女	計	男	女	計	男	女
県		6,513	1,151	5,362	755	65	690	19,762	10,986	8,776
市	部	4,753	856	3,897	573	45	528	18,834	10,430	8,404
町	村	1,762	307	1,455	182	20	162	928	556	372
市	青森市	1,166	231	935	115	6	109	12,243	6,701	5,542
	弘前市	877	153	724	107	8	99	2,012	968	1,044
	八戸市	962	177	785	134	15	119	1,884	1,237	647
	黒石市	167	29	138	15	4	11	66	32	34
	五所川原市	344	60	284	29	5	24	402	250	152
	十和田市	343	39	304	37	0	37	659	315	344
	三沢市	192	31	161	34	1	33	679	475	204
	むつ市	219	38	181	53	6	47	857	436	421
	つがる市	277	56	221	22	-2	24	28	15	13
	平川市	206	42	164	27	2	25	4	1	3
東津軽郡	東津軽郡計	131	27	104	13	2	11	10	8	2
	平内町	53	11	42	1	1	0	6	4	2
	今別町	15	3	12	1	0	1	0	0	0
	蓬田村	17	3	14	0	-1	1	0	0	0
西津軽郡	外ヶ浜町	46	10	36	11	2	9	4	4	0
	西津軽郡計	166	22	144	5	-1	6	10	6	4
中津軽郡	鱒ヶ沢町	85	14	71	7	-1	8	10	6	4
	深浦町	81	8	73	-2	0	-2	0	0	0
南津軽郡	中津軽郡計	17	4	13	2	0	2	0	0	0
	西目屋村	17	4	13	2	0	2	0	0	0
北津軽郡	南津軽郡計	145	21	124	18	4	14	14	9	5
	藤崎町	83	9	74	16	3	13	7	4	3
	大鰐町	37	11	26	-4	-1	-3	1	0	1
上北郡	田舎館村	25	1	24	6	2	4	6	5	1
	北津軽郡計	174	14	160	16	0	16	1	1	0
	板柳町	43	-7	50	-1	0	-1	1	1	0
下北郡	鶴田町	78	11	67	18	1	17	0	0	0
	中泊町	53	10	43	-1	-1	0	0	0	0
	上北郡計	579	104	475	64	7	57	571	330	241
	野辺地町	86	5	81	16	0	16	3	1	2
	七戸町	128	26	102	9	2	7	5	3	2
	六戸町	58	14	44	5	4	1	0	0	0
	六ヶ所村	32	9	23	6	-1	7	214	144	70
三戸郡	おいらせ町	110	17	93	6	1	5	338	174	164
	下北郡計	95	27	68	9	0	9	17	10	7
	大間町	35	10	25	0	0	0	10	3	7
	東通村	44	10	34	6	0	6	0	0	0
三戸郡	風間浦村	2	2	0	1	1	0	3	3	0
	佐井村	14	5	9	2	-1	3	4	4	0
	三戸郡計	455	88	367	55	8	47	305	192	113
	三戸町	59	4	55	6	3	3	61	37	24
	五戸町	107	22	85	10	2	8	0	0	0
三戸郡	田子町	28	9	19	3	1	2	1	0	1
	南部町	164	34	130	20	4	16	1	0	1
	階上町	73	10	63	10	-1	11	242	155	87
新郷村	24	9	15	6	-1	7	0	0	0	

第8表 年齢(各歳)別推計人口

(令和6年10月1日現在)

市町村	年齢			総数			0歳			1歳			2歳			3歳		
	計	男	女	計	男	女	計	男	女	計	男	女	計	男	女	計	男	女
県	1,164,752	549,256	615,496	5,121	2,587	2,534	5,809	2,999	2,810	6,063	3,133	2,930	6,562	3,370	3,192			
市	913,008	428,622	484,386	4,100	2,068	2,032	4,702	2,406	2,296	4,884	2,525	2,359	5,265	2,686	2,579			
町	251,702	120,628	131,074	1,020	520	500	1,100	587	513	1,177	605	572	1,289	682	607			
部																		
青森市	260,554	121,355	139,199	1,193	616	577	1,321	660	661	1,342	724	618	1,432	729	703			
弘前市	159,497	73,087	86,410	705	332	373	844	418	426	841	445	396	950	490	460			
八戸市	213,071	101,942	111,129	1,031	538	493	1,186	622	564	1,228	655	573	1,263	635	628			
黒石市	29,783	13,738	16,045	126	60	66	149	79	70	162	87	75	164	81	83			
五所川原市	48,071	21,700	26,371	193	99	94	203	106	97	224	116	108	262	139	123			
十和田市	57,413	27,229	30,184	216	106	110	283	147	136	307	140	167	303	167	136			
三沢市	37,286	18,713	18,573	197	98	99	229	118	111	263	124	139	313	139	174			
むつ市	49,796	24,120	25,676	194	92	102	213	103	110	226	102	124	245	128	117			
つがる市	28,351	13,142	15,209	88	46	42	113	67	46	122	50	72	151	80	71			
平川市	29,186	13,596	15,590	157	81	76	161	86	75	169	82	87	182	98	84			
東津軽郡計	18,125	8,549	9,576	49	22	27	51	29	22	62	27	35	57	28	29			
平内町	9,199	4,369	4,830	33	18	15	33	17	16	46	22	24	42	20	22			
今別町	1,946	925	1,021	2	1	1	3	2	1	6	3	3	1	1	0			
蓬田村	2,309	1,089	1,220	4	0	4	7	6	1	5	0	5	8	3	5			
外ヶ浜町	4,671	2,166	2,505	10	3	7	8	4	4	5	2	3	6	4	2			
西津軽郡計	14,444	6,636	7,808	31	20	11	29	14	15	41	21	20	48	27	21			
鱒ヶ沢町	8,093	3,700	4,393	19	13	6	13	7	6	23	12	11	32	16	16			
深浦町	6,351	2,936	3,415	12	7	5	16	7	9	18	9	9	16	11	5			
中津軽郡計	1,144	527	617	8	5	3	5	3	2	7	2	5	3	2	1			
西目屋村	1,144	527	617	8	5	3	5	3	2	7	2	5	3	2	1			
南津軽郡計	28,668	13,281	15,387	125	60	65	157	86	71	164	83	81	168	93	75			
藤崎町	14,065	6,536	7,529	78	34	44	92	54	38	102	53	49	94	52	42			
大鰐町	7,737	3,526	4,211	21	11	10	26	12	14	19	12	7	34	19	15			
田舎館村	6,866	3,219	3,647	26	15	11	39	20	19	43	18	25	40	22	18			
北津軽郡計	31,329	14,313	17,016	109	49	60	114	58	56	99	48	51	175	92	83			
板柳町	11,707	5,356	6,351	45	18	27	50	27	23	27	13	14	98	51	47			
田鶴町	11,096	5,047	6,049	39	20	19	37	18	19	44	20	24	47	27	20			
中泊町	8,526	3,910	4,616	25	11	14	27	13	14	28	15	13	30	14	16			
上北郡計	88,174	43,303	44,871	464	251	213	469	254	215	515	278	237	522	281	241			
野辺地町	11,355	5,287	6,068	45	25	20	34	19	15	33	18	15	37	20	17			
七戸町	13,417	6,435	6,982	44	23	21	44	22	22	48	28	20	45	27	18			
六戸町	10,113	4,963	5,150	68	41	27	58	30	28	58	31	27	70	35	35			
横浜町	3,892	1,917	1,975	14	6	8	11	6	5	24	14	10	12	11	1			
東北町	15,300	7,297	8,003	61	33	28	68	38	30	81	42	39	98	52	46			
六ヶ所村	9,951	5,799	4,152	60	30	30	51	22	29	68	39	29	53	31	22			
おいらせ町	24,146	11,605	12,541	172	93	79	203	117	86	203	106	97	207	105	102			
下北郡計	12,487	6,403	6,084	45	22	23	55	26	29	62	28	34	48	17	31			
大間町	4,254	2,137	2,117	18	8	10	31	14	17	26	11	15	17	5	12			
東通村	5,332	2,855	2,477	22	10	12	15	7	8	24	11	13	26	11	15			
風間浦村	1,402	661	741	2	2	0	2	1	1	3	2	1	4	1	3			
佐井村	1,499	750	749	3	2	1	7	4	3	9	4	5	1	0	1			
三戸郡計	57,331	27,616	29,715	189	91	98	220	117	103	227	118	109	268	142	126			
三戸町	8,193	3,876	4,317	17	12	5	32	19	13	25	9	16	32	17	15			
五戸町	14,632	7,021	7,611	46	20	26	48	27	21	51	32	19	69	38	31			
田子町	4,393	2,082	2,311	14	8	6	20	12	8	18	6	12	17	8	9			
南部町	15,432	7,233	8,199	62	29	33	71	36	35	64	31	33	81	44	37			
階上町	12,775	6,468	6,307	45	18	27	47	21	26	60	36	24	64	32	32			
新郷村	1,906	936	970	5	4	1	2	2	0	9	4	5	5	3	2			

(注1) 県の人口には、県内市町村間移動者数を含んでいないため、各市町村の推計人口の総計とは一致しない。

(注2) 一部の年齢層にマイナスの数値が現われているが、推計人口は国勢調査のデータを基本にして住民基本台帳の増減数を加減しているために生じる報告誤差によるものである。

第8表 年齢(各歳)別推計人口(続き)

(令和6年10月1日現在)

市町村	4 歳			5 歳			6 歳			7 歳			8 歳		
	計	男	女	計	男	女	計	男	女	計	男	女	計	男	女
県	6,784	3,499	3,285	6,952	3,531	3,421	7,484	3,859	3,625	7,804	3,937	3,867	8,310	4,177	4,133
市	5,436	2,781	2,655	5,527	2,822	2,705	5,990	3,101	2,889	6,109	3,107	3,002	6,573	3,347	3,226
町	1,352	720	632	1,428	712	716	1,494	757	737	1,696	833	863	1,742	831	911
村															
市部	1,425	718	707	1,467	751	716	1,525	761	764	1,611	829	782	1,781	911	870
青森市	966	489	477	1,021	534	487	1,082	563	519	1,066	565	501	1,149	610	539
弘前市	1,388	735	653	1,339	684	655	1,583	823	760	1,580	783	797	1,672	866	806
八戸市	176	98	78	183	99	84	177	88	89	192	98	94	190	99	91
黒石市	262	132	130	273	127	146	276	145	131	309	161	148	303	148	155
五所川原市	324	162	162	390	199	191	363	195	168	373	189	184	421	211	210
十和田市	271	134	137	260	124	136	315	162	153	277	138	139	277	142	135
三沢市	251	122	129	271	143	128	328	182	146	306	150	156	353	166	187
むつ市	158	80	78	131	63	68	146	80	66	182	84	98	198	88	110
つがる市	215	111	104	192	98	94	195	102	93	213	110	103	229	106	123
平川市															
東津軽郡計	55	33	22	76	27	49	82	46	36	82	37	45	93	56	37
平内町	34	17	17	46	15	31	58	31	27	58	27	31	53	31	22
今別町	5	4	1	7	2	5	2	1	1	2	-1	3	9	7	2
蓬田村	5	3	2	12	6	6	9	7	2	12	4	8	17	10	7
外ヶ浜町	11	9	2	11	4	7	13	7	6	10	7	3	14	8	6
西津軽郡計	37	24	13	58	33	25	51	24	27	68	36	32	73	41	32
鰹ヶ沢町	19	11	8	39	25	14	23	10	13	44	21	23	41	26	15
深浦町	18	13	5	19	8	11	28	14	14	24	15	9	32	15	17
中津軽郡計	9	3	6	6	2	4	8	4	4	13	3	10	10	4	6
西目屋村	9	3	6	6	2	4	8	4	4	13	3	10	10	4	6
南津軽郡計	198	103	95	164	76	88	195	93	102	214	96	118	212	97	115
藤崎町	112	59	53	114	57	57	110	58	52	117	54	63	109	52	57
大鰐町	26	13	13	26	9	17	39	14	25	42	17	25	45	20	25
田舎館村	60	31	29	24	10	14	46	21	25	55	25	30	58	25	33
北津軽郡計	160	84	76	172	87	85	169	85	84	195	89	106	219	106	113
板柳町	65	32	33	69	38	31	61	35	26	75	32	43	82	46	36
板柳町	54	29	25	70	29	41	72	34	38	76	41	35	87	40	47
中泊町	41	23	18	33	20	13	36	16	20	44	16	28	50	20	30
上北郡計	557	287	270	583	298	285	616	312	304	680	341	339	720	334	386
野辺地町	46	22	24	53	27	26	57	28	29	59	26	33	63	26	37
七戸町	66	30	36	62	33	29	76	34	42	84	50	34	94	44	50
六戸町	83	53	30	87	53	34	77	40	37	113	54	59	102	53	49
横浜町	14	6	8	19	13	6	21	12	9	23	16	7	24	10	14
東北町	97	45	52	75	41	34	110	64	46	116	53	63	114	53	61
六ヶ所村	49	31	18	56	28	28	60	31	29	58	30	28	59	26	33
おいらせ町	202	100	102	231	103	128	215	103	112	227	112	115	264	122	142
下北郡計	65	37	28	46	19	27	71	36	35	75	43	32	68	40	28
大間町	28	17	11	13	6	7	27	16	11	36	22	14	20	13	7
東通村	22	11	11	24	9	15	32	16	16	29	19	10	37	19	18
風間浦村	5	3	2	2	1	1	8	3	5	4	1	3	6	3	3
佐井村	10	6	4	7	3	4	4	1	3	6	1	5	5	5	0
三戸郡計	271	149	122	323	170	153	302	157	145	369	188	181	347	153	194
三戸町	41	23	18	37	21	16	32	16	16	53	21	32	41	18	23
五戸町	72	42	30	81	47	34	74	42	32	94	50	44	86	40	46
田子町	22	9	13	26	10	16	16	4	12	22	14	8	28	16	12
南階上町	76	36	40	80	41	39	93	53	40	108	59	49	90	36	54
階上町	59	37	22	90	44	46	82	39	43	84	41	43	92	37	55
新郷村	1	2	-1	9	7	2	5	3	2	8	3	5	10	6	4

第8表 年齢(各歳)別推計人口(続き)

(令和6年10月1日現在)

市町村	9歳			10歳			11歳			12歳			13歳			
	計	男	女	計	男	女	計	男	女	計	男	女	計	男	女	
県	8,245	4,235	4,010	8,615	4,432	4,183	8,570	4,437	4,133	8,789	4,528	4,261	9,067	4,576	4,491	
市部	6,600	3,390	3,210	6,882	3,554	3,328	6,831	3,543	3,288	6,953	3,584	3,369	7,180	3,670	3,510	
町村部	1,647	847	800	1,732	879	853	1,740	895	845	1,836	946	890	1,887	906	981	
市部	青森市	1,778	890	888	1,852	939	913	1,825	929	896	1,906	959	947	1,993	1,009	984
	弘前市	1,075	570	505	1,217	620	597	1,129	620	509	1,144	609	535	1,155	591	564
	八戸市	1,688	876	812	1,732	902	830	1,755	917	838	1,752	926	826	1,837	962	875
	黒石市	218	113	105	205	92	113	254	132	122	204	99	105	234	117	117
	五所川原市	313	150	163	326	169	157	344	187	157	354	187	167	332	154	178
	十和田市	416	218	198	433	247	186	443	230	213	459	217	242	441	233	208
	三沢市	339	180	159	336	167	169	291	138	153	328	170	158	318	169	149
	むつ市	359	177	182	373	206	167	379	189	190	399	222	177	411	202	209
	つがる市	178	93	85	185	96	89	184	86	98	172	86	86	220	121	99
	平川市	236	123	113	223	116	107	227	115	112	235	109	126	239	112	127
東津軽郡	東津軽郡計	102	57	45	96	52	44	109	60	49	106	49	57	101	47	54
	平内町	60	27	33	60	33	27	55	29	26	68	32	36	57	26	31
	今別町	8	6	2	5	2	3	7	2	5	7	3	4	4	1	3
	蓬田村	20	13	7	14	11	3	22	11	11	8	5	3	24	15	9
西津軽郡	外ヶ浜町	14	11	3	17	6	11	25	18	7	23	9	14	16	5	11
	西津軽郡計	70	31	39	76	44	32	67	39	28	73	38	35	84	41	43
	鰹ヶ沢町	41	20	21	49	27	22	42	25	17	45	21	24	42	23	19
中郡	深浦町	29	11	18	27	17	10	25	14	11	28	17	11	42	18	24
	中津軽郡計	9	4	5	16	8	8	17	8	9	8	2	6	11	1	10
南津軽郡	西目屋村	9	4	5	16	8	8	17	8	9	8	2	6	11	1	10
	南津軽郡計	192	97	95	222	108	114	203	111	92	224	114	110	225	116	109
	藤崎町	103	58	45	117	59	58	105	53	52	126	67	59	121	57	64
	大鰐町	45	19	26	36	18	18	38	24	14	38	22	16	46	29	17
北津軽郡	田舎館村	44	20	24	69	31	38	60	34	26	60	25	35	58	30	28
	北津軽郡計	189	105	84	226	122	104	194	97	97	215	114	101	242	114	128
	板柳町	73	42	31	90	51	39	72	32	40	81	41	40	89	42	47
	板柳町	81	42	39	84	44	40	87	47	40	90	49	41	98	44	54
	中泊町	35	21	14	52	27	25	35	18	17	44	24	20	55	28	27
上北郡	上北郡計	635	318	317	649	326	323	688	344	344	747	400	347	718	348	370
	野辺地町	69	33	36	59	27	32	87	39	48	79	42	37	83	46	37
	七戸町	87	35	52	97	47	50	86	51	35	104	56	48	105	43	62
	六戸町	87	40	47	88	45	43	91	42	49	110	57	53	97	49	48
	横浜町	21	11	10	23	13	10	19	10	9	33	22	11	20	10	10
	東北町	115	64	51	123	60	63	113	50	63	119	60	59	111	58	53
	六ヶ所村	59	24	35	52	29	23	67	39	28	71	44	27	80	38	42
おいらせ町	197	111	86	207	105	102	225	113	112	231	119	112	222	104	118	
下北郡	下北郡計	86	44	42	76	40	36	84	37	47	90	45	45	92	39	53
	大間町	29	17	12	26	14	12	37	17	20	26	12	14	35	17	18
	東通村	39	19	20	37	16	21	42	19	23	39	22	17	45	16	29
	風間浦村	5	3	2	9	8	1	3	1	2	13	3	10	8	4	4
三戸郡	佐井村	13	5	8	4	2	2	2	0	2	12	8	4	4	2	2
	三戸郡計	364	191	173	371	179	192	378	199	179	373	184	189	414	200	214
	三戸町	42	22	20	44	22	22	44	24	20	62	28	34	69	32	37
	五戸町	93	48	45	99	47	52	100	54	46	94	44	50	91	43	48
	田子町	22	9	13	23	14	9	23	17	6	20	8	12	40	22	18
	南階上町	107	59	48	95	40	55	104	49	55	101	52	49	110	52	58
新郷村	87	49	38	101	51	50	93	47	46	86	44	42	91	45	46	
	13	4	9	9	5	4	14	8	6	10	8	2	13	6	7	

第8表 年齢(各歳)別推計人口(続き)

(令和6年10月1日現在)

市町村	14歳			15歳			16歳			17歳			18歳		
	計	男	女	計	男	女	計	男	女	計	男	女	計	男	女
県	9,283	4,662	4,621	9,185	4,745	4,440	9,749	5,032	4,717	9,748	5,024	4,724	9,458	4,728	4,730
市部	7,304	3,658	3,646	7,283	3,717	3,566	7,760	4,011	3,749	7,727	3,967	3,760	7,558	3,786	3,772
町部	1,976	1,001	975	1,899	1,026	873	1,992	1,024	968	2,025	1,058	967	1,895	940	955
市部	2,005	1,015	990	2,053	1,016	1,037	2,147	1,126	1,021	2,224	1,166	1,058	2,143	1,055	1,088
青森市	1,285	629	656	1,224	621	603	1,277	644	633	1,229	612	617	1,413	685	728
弘前市	1,781	873	908	1,828	956	872	1,959	1,002	957	1,973	1,016	957	1,810	942	868
八戸市	227	111	116	226	113	113	220	117	103	229	118	111	228	123	105
黒石市	351	183	168	348	155	193	377	198	179	359	183	176	335	165	170
五所川原市	490	239	251	424	218	206	522	268	254	489	263	226	448	218	230
十和田市	341	188	153	327	189	138	345	172	173	341	180	161	330	159	171
三沢市	389	206	183	422	216	206	423	236	187	412	194	218	409	217	192
むつ市	191	87	104	214	109	105	239	125	114	225	115	110	216	114	102
つがる市	244	127	117	217	124	93	251	123	128	246	120	126	226	108	118
平川市															
東津軽郡計	124	72	52	111	66	45	140	76	64	131	70	61	99	56	43
平内町	77	41	36	75	42	33	76	40	36	67	34	33	58	30	28
今別町	4	1	3	3	2	1	13	7	6	9	5	4	8	6	2
蓬田村	20	14	6	13	8	5	28	15	13	19	11	8	16	11	5
外ヶ浜町	23	16	7	20	14	6	23	14	9	36	20	16	17	9	8
西津軽郡計	97	48	49	92	50	42	88	43	45	105	51	54	87	34	53
鰯ヶ沢町	65	30	35	55	32	23	52	28	24	66	31	35	55	19	36
深浦町	32	18	14	37	18	19	36	15	21	39	20	19	32	15	17
中津軽郡計	11	6	5	9	6	3	8	3	5	8	4	4	4	4	0
西目屋村	11	6	5	9	6	3	8	3	5	8	4	4	4	4	0
南津軽郡計	236	116	120	236	126	110	202	108	94	215	117	98	210	83	127
藤崎町	120	53	67	116	63	53	102	52	50	111	66	45	119	48	71
大鰐町	43	21	22	55	26	29	41	19	22	46	27	19	46	23	23
田舎館村	73	42	31	65	37	28	59	37	22	58	24	34	45	12	33
北津軽郡計	247	123	124	222	129	93	238	116	122	249	128	121	233	108	125
板柳町	94	50	44	86	48	38	92	46	46	94	46	48	88	43	45
板柳町	89	36	53	94	55	39	89	41	48	102	53	49	90	45	45
中泊町	64	37	27	42	26	16	57	29	28	53	29	24	55	20	35
上北郡計	739	375	364	730	376	354	770	394	376	765	388	377	716	357	359
野辺地町	84	36	48	80	46	34	91	44	47	92	49	43	86	42	44
七戸町	113	59	54	116	57	59	124	63	61	114	65	49	104	58	46
六戸町	95	50	45	87	45	42	94	49	45	91	39	52	81	34	47
横浜町	28	14	14	28	15	13	28	14	14	28	13	15	31	15	16
東北町	127	65	62	118	57	61	118	64	54	122	61	61	124	59	65
六ヶ所村	65	31	34	64	31	33	79	43	36	77	41	36	78	42	36
おいらせ町	227	120	107	237	125	112	236	117	119	241	120	121	212	107	105
下北郡計	103	59	44	95	51	44	120	61	59	107	60	47	102	63	39
大間町	35	19	16	38	23	15	57	32	25	36	23	13	36	22	14
東通村	48	28	20	43	22	21	44	26	18	47	27	20	45	31	14
風間浦村	12	6	6	6	2	4	5	3	2	11	2	9	15	8	7
佐井村	8	6	2	8	4	4	14	0	14	13	8	5	6	2	4
三戸郡計	419	202	217	404	222	182	426	223	203	445	240	205	444	235	209
三戸町	64	29	35	58	32	26	63	31	32	66	36	30	65	39	26
五戸町	113	52	61	103	58	45	102	55	47	111	64	47	102	58	44
田子町	30	16	14	29	19	10	27	13	14	37	20	17	24	7	17
南階上町	106	50	56	114	54	60	132	72	60	123	64	59	137	71	66
階上町	90	50	40	85	49	36	92	49	43	98	54	44	109	57	52
新郷村	16	5	11	15	10	5	10	3	7	10	2	8	7	3	4

第8表 年齢(各歳)別推計人口(続き)

(令和6年10月1日現在)

市町村	19歳			20歳			21歳			22歳			23歳		
	計	男	女	計	男	女	計	男	女	計	男	女	計	男	女
県	8,923	4,570	4,353	9,571	4,979	4,592	9,300	4,970	4,330	8,190	4,444	3,746	7,154	3,815	3,339
市	7,212	3,690	3,522	7,933	4,167	3,766	7,663	4,108	3,555	6,738	3,594	3,144	6,154	3,223	2,931
町	1,703	873	830	1,634	811	823	1,620	847	773	1,452	851	601	1,001	593	408
村															
市	2,005	1,044	961	2,265	1,210	1,055	2,120	1,111	1,009	1,917	1,015	902	1,802	855	947
青森市	1,400	668	732	1,570	821	749	1,552	809	743	1,563	809	754	1,729	853	876
弘前市	1,607	839	768	1,775	916	859	1,781	988	793	1,471	824	647	1,178	687	491
八戸市	213	111	102	247	117	130	245	126	119	172	77	95	173	81	92
黒石市	357	177	180	359	179	180	305	163	142	281	145	136	202	99	103
五所川原市	445	230	215	524	267	257	481	241	240	356	177	179	325	187	138
十和田市	395	203	192	409	221	188	396	214	182	328	175	153	286	173	113
三沢市	371	207	164	415	255	160	392	246	146	290	183	107	192	151	41
むつ市	194	98	96	188	91	97	183	96	87	177	89	88	103	57	46
つがる市	225	113	112	181	90	91	208	114	94	183	100	83	164	80	84
平川市															
東津軽郡	113	49	64	100	55	45	97	57	40	86	46	40	40	23	17
平内町	71	33	38	46	20	26	62	34	28	45	23	22	21	12	9
今別町	8	4	4	8	6	2	6	5	1	5	4	1	2	2	0
蓬田村	13	4	9	20	12	8	12	6	6	14	6	8	2	1	1
外ヶ浜町	21	8	13	26	17	9	17	12	5	22	13	9	15	8	7
西津軽郡	72	32	40	67	34	33	56	33	23	39	22	17	1	1	0
鰹ヶ沢町	38	17	21	37	16	21	40	24	16	38	21	17	10	8	2
深浦町	34	15	19	30	18	12	16	9	7	1	1	0	-9	-7	-2
中津軽郡	8	7	1	4	1	3	9	2	7	2	0	2	3	1	2
西目屋村	8	7	1	4	1	3	9	2	7	2	0	2	3	1	2
南津軽郡	206	109	97	193	96	97	187	83	104	170	85	85	119	55	64
藤崎町	108	60	48	110	57	53	101	42	59	96	48	48	74	31	43
大鰐町	44	19	25	43	20	23	44	21	23	35	18	17	30	19	11
田舎館村	54	30	24	40	19	21	42	20	22	39	19	20	15	5	10
北津軽郡	202	107	95	198	89	109	201	86	115	151	71	80	112	50	62
板柳町	74	35	39	67	35	32	77	34	43	75	35	40	47	22	25
板柳町	81	43	38	90	40	50	72	34	38	40	14	26	48	18	30
中泊町	47	29	18	41	14	27	52	18	34	36	22	14	17	10	7
上北郡	667	329	338	644	327	317	660	361	299	601	363	238	420	261	159
野辺地町	97	47	50	96	48	48	91	51	40	62	39	23	39	17	22
七戸町	79	39	40	81	37	44	98	58	40	81	45	36	65	53	12
六戸町	77	41	36	65	31	34	63	32	31	63	41	22	44	17	27
横浜町	24	12	12	28	12	16	25	12	13	44	21	23	23	17	6
東北町	104	48	56	114	60	54	100	54	46	90	56	34	65	31	34
六ヶ所村	101	47	54	79	50	29	98	66	32	105	68	37	93	71	22
おいらせ町	185	95	90	181	89	92	185	88	97	156	93	63	91	55	36
下北郡	71	41	30	54	27	27	40	21	19	35	28	7	38	37	1
大間町	31	18	13	21	11	10	9	5	4	12	10	2	19	15	4
東通村	30	19	11	30	13	17	21	11	10	28	20	8	20	20	0
風間浦村	5	1	4	1	1	0	6	3	3	1	0	1	-1	2	-3
佐井村	5	3	2	2	2	0	4	2	2	-6	-2	-4	0	0	0
三戸郡	364	199	165	374	182	192	370	204	166	368	236	132	268	165	103
三戸町	53	30	23	53	23	30	45	23	22	47	31	16	30	8	22
五戸町	88	47	41	88	44	44	88	42	46	68	40	28	45	22	23
田子町	28	12	16	21	7	14	15	7	8	19	9	10	10	9	1
南階上町	89	49	40	100	47	53	110	64	46	73	41	32	31	15	16
階上新郷村	92	53	39	102	57	45	103	61	42	159	112	47	155	111	44
新郷村	14	8	6	10	4	6	9	7	2	2	3	-1	-3	0	-3

第8表 年齢(各歳)別推計人口(続き)

(令和6年10月1日現在)

市町村	24歳			25歳			26歳			27歳			28歳			
	計	男	女	計	男	女	計	男	女	計	男	女	計	男	女	
県	7,090	3,861	3,229	7,338	3,957	3,381	7,574	3,954	3,620	7,974	4,171	3,803	8,119	4,357	3,762	
市部	5,964	3,119	2,845	6,176	3,276	2,900	6,195	3,173	3,022	6,482	3,337	3,145	6,528	3,460	3,068	
町村部	1,116	738	378	1,156	678	478	1,377	774	603	1,490	835	655	1,586	891	695	
市部	青森市	1,590	776	814	1,559	776	783	1,608	785	823	1,638	801	837	1,721	869	852
	弘前市	1,637	798	839	1,639	881	758	1,365	665	700	1,268	699	569	1,174	621	553
	八戸市	1,165	696	469	1,266	648	618	1,376	750	626	1,576	802	774	1,601	834	767
	黒石市	162	77	85	177	107	70	214	96	118	243	137	106	222	116	106
	五所川原市	199	106	93	226	109	117	247	133	114	290	150	140	305	155	150
	十和田市	466	233	233	468	250	218	476	214	262	451	219	232	396	207	189
	三沢市	255	146	109	275	174	101	304	197	107	320	163	157	380	238	142
	むつ市	213	147	66	279	168	111	312	182	130	302	168	134	399	248	151
	つがる市	113	58	55	129	84	45	139	67	72	188	92	96	130	76	54
	平川市	164	82	82	158	79	79	154	84	70	206	106	100	200	96	104
東津軽郡	東津軽郡計	33	19	14	37	19	18	71	39	32	71	31	40	76	35	41
	平内町	22	13	9	25	17	8	42	26	16	44	17	27	39	14	25
	今別町	0	0	0	0	2	-2	5	4	1	8	8	0	6	1	5
	蓬田村	6	6	0	1	-3	4	6	-1	7	8	3	5	13	10	3
西津軽郡	外ヶ浜町	5	0	5	11	3	8	18	10	8	11	3	8	18	10	8
	西津軽郡計	15	15	0	23	11	12	36	13	23	53	25	28	64	40	24
	鰹ヶ沢町	14	6	8	10	1	9	29	8	21	31	14	17	40	27	13
中津軽郡	深浦町	1	9	-8	13	10	3	7	5	2	22	11	11	24	13	11
	中津軽郡計	6	2	4	6	1	5	4	2	2	7	5	2	9	5	4
南津軽郡	西目屋村	6	2	4	6	1	5	4	2	2	7	5	2	9	5	4
	南津軽郡計	121	68	53	125	57	68	139	68	71	172	85	87	167	92	75
	藤崎町	61	33	28	73	38	35	79	33	46	92	45	47	108	60	48
	大鰐町	34	15	19	21	4	17	21	11	10	40	24	16	27	14	13
北津軽郡	田舎館村	26	20	6	31	15	16	39	24	15	40	16	24	32	18	14
	北津軽郡計	107	58	49	109	57	52	147	70	77	149	83	66	168	102	66
	板柳町	45	21	24	46	27	19	64	28	36	52	29	23	61	34	27
	板柳町	43	25	18	42	18	24	51	28	23	59	31	28	66	40	26
	中泊町	19	12	7	21	12	9	32	14	18	38	23	15	41	28	13
上北郡	上北郡計	460	307	153	515	312	203	591	327	264	694	401	293	730	397	333
	野辺地町	51	27	24	56	28	28	66	28	38	68	25	43	79	42	37
	七戸町	36	35	1	46	26	20	44	28	16	69	37	32	105	61	44
	六戸町	41	21	20	41	29	12	55	38	17	66	36	30	56	29	27
	横浜町	19	16	3	29	14	15	17	8	9	31	22	9	31	21	10
	東北町	60	45	15	75	38	37	104	56	48	85	53	32	89	40	49
	六ヶ所村	135	101	34	114	89	25	127	93	34	168	122	46	145	92	53
おいらせ町	118	62	56	154	88	66	178	76	102	207	106	101	225	112	113	
下北郡	下北郡計	47	40	7	54	33	21	55	40	15	74	46	28	100	61	39
	大間町	12	9	3	22	13	9	34	23	11	27	18	9	41	23	18
	東通村	35	29	6	21	12	9	15	14	1	37	24	13	42	30	12
	風間浦村	-1	0	-1	6	3	3	5	2	3	3	2	1	12	7	5
三戸郡	佐井村	1	2	-1	5	5	0	1	1	0	7	2	5	5	1	4
	三戸郡計	327	229	98	287	188	99	334	215	119	270	159	111	272	159	113
	三戸町	21	17	4	22	11	11	40	25	15	32	18	14	35	20	15
	五戸町	44	25	19	55	29	26	51	28	23	67	46	21	63	35	28
	田子町	5	4	1	18	9	9	12	1	11	13	11	2	19	14	5
	南階上町	67	43	24	46	25	21	79	52	27	81	46	35	57	29	28
新郷村	186	139	47	141	109	32	151	110	41	75	38	37	87	53	34	
	4	1	3	5	5	0	1	-1	2	2	0	2	11	8	3	

第8表 年齢(各歳)別推計人口(続き)

(令和6年10月1日現在)

市町村	29歳			30歳			31歳			32歳			33歳			
	計	男	女	計	男	女	計	男	女	計	男	女	計	男	女	
県	8,641	4,481	4,160	9,071	4,747	4,324	8,826	4,545	4,281	9,305	4,813	4,492	9,483	4,816	4,667	
市部	7,009	3,567	3,442	7,341	3,772	3,569	7,092	3,614	3,478	7,412	3,761	3,651	7,598	3,840	3,758	
町村部	1,637	923	714	1,729	975	754	1,743	943	800	1,890	1,049	841	1,882	972	910	
市部	青森市	1,871	899	972	1,945	979	966	1,854	937	917	1,900	915	985	2,040	1,007	1,033
	弘前市	1,219	597	622	1,334	667	667	1,218	613	605	1,312	655	657	1,324	653	671
	八戸市	1,858	968	890	1,872	950	922	1,839	940	899	1,840	931	909	1,963	976	987
	黒石市	194	102	92	213	102	111	222	112	110	262	131	131	246	130	116
	五所川原市	315	152	163	381	181	200	347	174	173	327	168	159	344	186	158
	十和田市	417	220	197	419	231	188	418	208	210	474	247	227	429	216	213
	三沢市	371	214	157	371	210	161	384	215	169	446	244	202	382	221	161
	むつ市	358	198	160	397	223	174	372	196	176	421	238	183	394	208	186
	つがる市	190	109	81	194	108	86	201	107	94	201	107	94	184	100	84
	平川市	216	108	108	215	121	94	237	112	125	229	125	104	292	143	149
東津軽郡	東津軽郡計	92	51	41	77	40	37	82	44	38	98	58	40	121	63	58
	平内町	46	29	17	48	24	24	52	27	25	54	32	22	71	35	36
	今別町	8	1	7	7	5	2	9	6	3	8	2	6	13	9	4
	蓬田村	15	7	8	8	2	6	8	2	6	7	6	1	15	7	8
西津軽郡	外ヶ浜町	23	14	9	14	9	5	13	9	4	29	18	11	22	12	10
	西津軽郡計	65	44	21	65	40	25	71	35	36	85	48	37	73	33	40
	鱒ヶ沢町	32	24	8	38	20	18	46	25	21	47	25	22	39	16	23
中津軽郡	深浦町	33	20	13	27	20	7	25	10	15	38	23	15	34	17	17
	中津軽郡計	6	3	3	9	5	4	5	3	2	10	3	7	5	2	3
南津軽郡	西目屋村	6	3	3	9	5	4	5	3	2	10	3	7	5	2	3
	南津軽郡計	195	97	98	215	120	95	244	129	115	251	130	121	251	128	123
	藤崎町	112	57	55	121	56	65	147	83	64	150	79	71	140	67	73
	大鰐町	48	24	24	44	28	16	45	19	26	50	24	26	53	29	24
北津軽郡	田舎館村	35	16	19	50	36	14	52	27	25	51	27	24	58	32	26
	北津軽郡計	166	85	81	208	106	102	196	93	103	217	117	100	191	98	93
	板柳町	72	34	38	82	40	42	78	31	47	94	54	40	81	44	37
	板柳町	49	26	23	81	41	40	70	39	31	66	35	31	62	31	31
上北郡	中泊町	45	25	20	45	25	20	48	23	25	57	28	29	48	23	25
	上北郡計	687	413	274	727	421	306	736	417	319	750	425	325	733	401	332
	野辺地町	75	49	26	80	40	40	84	48	36	83	45	38	77	38	39
	七戸町	75	38	37	81	45	36	91	46	45	84	44	40	77	44	33
	六戸町	70	34	36	83	42	41	77	42	35	68	39	29	73	40	33
	横浜町	25	15	10	41	23	18	26	17	9	28	14	14	48	26	22
	東北町	87	57	30	109	69	40	97	59	38	113	59	54	105	55	50
六ヶ所村	130	93	37	117	89	28	146	103	43	143	108	35	119	88	31	
おいらせ町	225	127	98	216	113	103	215	102	113	231	116	115	234	110	124	
下北郡	下北郡計	91	56	35	93	65	28	76	51	25	94	59	35	90	53	37
	大間町	31	23	8	32	21	11	28	18	10	33	19	14	35	16	19
	東通村	42	26	16	43	32	11	36	25	11	48	33	15	37	26	11
	風間浦村	10	3	7	13	11	2	7	5	2	3	-1	4	8	4	4
三戸郡	佐井村	8	4	4	5	1	4	5	3	2	10	8	2	10	7	3
	三戸郡計	335	174	161	335	178	157	333	171	162	385	209	176	418	194	224
	三戸町	29	18	11	53	31	22	44	23	21	49	32	17	47	12	35
	五戸町	78	42	36	72	36	36	71	34	37	108	59	49	104	54	50
	田子町	17	8	9	14	8	6	25	15	10	30	18	12	30	14	16
	南階上町	105	46	59	108	60	48	97	47	50	112	52	60	116	56	60
新郷村	101	57	44	81	40	41	83	45	38	81	45	36	110	55	55	
	5	3	2	7	3	4	13	7	6	5	3	2	11	3	8	

第8表 年齢(各歳)別推計人口(続き)

(令和6年10月1日現在)

市町村	34歳			35歳			36歳			37歳			38歳			
	計	男	女	計	男	女	計	男	女	計	男	女	計	男	女	
県	9,342	4,877	4,465	10,090	5,123	4,967	10,499	5,385	5,114	11,043	5,448	5,595	11,583	5,783	5,800	
市部	7,469	3,808	3,661	8,053	4,016	4,037	8,360	4,245	4,115	8,847	4,348	4,499	9,175	4,536	4,639	
町村部	1,891	1,082	809	2,034	1,102	932	2,137	1,133	1,004	2,198	1,105	1,093	2,404	1,246	1,158	
市部	青森市	1,975	977	998	2,163	1,044	1,119	2,281	1,153	1,128	2,530	1,189	1,341	2,478	1,180	1,298
	弘前市	1,325	670	655	1,425	707	718	1,513	744	769	1,573	778	795	1,612	820	792
	八戸市	1,875	965	910	2,034	1,023	1,011	2,038	1,046	992	2,174	1,079	1,095	2,229	1,070	1,159
	黒石市	250	123	127	264	122	142	248	120	128	263	145	118	285	144	141
	五所川原市	376	184	192	408	194	214	440	209	231	418	208	210	425	208	217
	十和田市	421	208	213	461	240	221	447	223	224	466	222	244	583	296	287
	三沢市	394	213	181	394	214	180	403	225	178	434	238	196	455	257	198
	むつ市	398	225	173	455	247	208	449	248	201	464	235	229	478	246	232
	つがる市	202	115	87	213	106	107	251	131	120	269	124	145	299	168	131
	平川市	253	128	125	236	119	117	290	146	144	256	130	126	331	147	184
東津軽郡	東津軽郡計	119	72	47	111	63	48	125	67	58	127	72	55	119	61	58
	平内町	57	31	26	69	39	30	73	39	34	77	43	34	78	40	38
	今別町	11	9	2	10	7	3	9	5	4	9	5	4	6	6	0
	蓬田村	16	13	3	15	7	8	18	10	8	13	7	6	18	8	10
西津軽郡	外ヶ浜町	35	19	16	17	10	7	25	13	12	28	17	11	17	7	10
	西津軽郡計	80	55	25	81	51	30	101	53	48	102	52	50	112	54	58
	鰯ヶ沢町	51	37	14	54	33	21	66	35	31	70	34	36	68	30	38
中津軽郡	深浦町	29	18	11	27	18	9	35	18	17	32	18	14	44	24	20
	中津軽郡計	9	5	4	13	8	5	12	10	2	8	2	6	18	11	7
南津軽郡	西目屋村	9	5	4	13	8	5	12	10	2	8	2	6	18	11	7
	南津軽郡計	214	110	104	244	142	102	264	135	129	257	116	141	314	168	146
	藤崎町	120	59	61	130	66	64	139	71	68	137	59	78	168	83	85
	大鰐町	50	26	24	51	35	16	57	30	27	59	31	28	68	41	27
北津軽郡	田舎館村	44	25	19	63	41	22	68	34	34	61	26	35	78	44	34
	北津軽郡計	212	123	89	217	109	108	251	138	113	260	117	143	290	134	156
	板柳町	91	54	37	84	39	45	99	52	47	108	45	63	108	51	57
	板柳町	76	40	36	80	34	46	95	52	43	94	49	45	104	46	58
	中泊町	45	29	16	53	36	17	57	34	23	58	23	35	78	37	41
上北郡	上北郡計	766	451	315	830	455	375	858	456	402	878	452	426	931	483	448
	野辺地町	71	40	31	102	51	51	109	57	52	92	45	47	104	57	47
	七戸町	77	45	32	108	52	56	82	54	28	108	62	46	116	65	51
	六戸町	84	40	44	100	59	41	99	39	60	96	51	45	127	57	70
	横浜町	29	22	7	27	17	10	38	24	14	36	19	17	42	29	13
	東北町	128	67	61	128	65	63	149	76	73	159	73	86	140	75	65
	六ヶ所村	129	95	34	116	84	32	106	63	43	111	66	45	132	76	56
おいらせ町	248	142	106	249	127	122	275	143	132	276	136	140	270	124	146	
下北郡	下北郡計	85	52	33	98	53	45	91	51	40	108	59	49	111	65	46
	大間町	32	22	10	34	17	17	27	14	13	32	17	15	34	21	13
	東通村	41	23	18	41	24	17	51	27	24	56	34	22	54	35	19
	風間浦村	5	3	2	14	8	6	6	5	1	12	4	8	6	1	5
三戸郡	佐井村	7	4	3	9	4	5	7	5	2	8	4	4	17	8	9
	三戸郡計	406	214	192	440	221	219	435	223	212	458	235	223	509	270	239
	三戸町	50	24	26	55	23	32	59	35	24	66	31	35	53	28	25
	五戸町	120	65	55	126	70	56	114	62	52	132	67	65	141	74	67
	田子町	34	16	18	23	10	13	40	23	17	26	15	11	35	22	13
	南階上町	111	60	51	121	64	57	104	45	59	123	62	61	145	74	71
新郷村	80	44	36	103	47	56	110	54	56	92	46	46	119	62	57	
	11	5	6	12	7	5	8	4	4	19	14	5	16	10	6	

第8表 年齢(各歳)別推計人口(続き)

(令和6年10月1日現在)

市町村	年齢			39歳			40歳			41歳			42歳			43歳		
	計	男	女	計	男	女	計	男	女	計	男	女	計	男	女	計	男	女
県	12,275	6,153	6,122	12,692	6,345	6,347	12,892	6,525	6,367	13,129	6,567	6,562	13,345	6,734	6,611			
市	9,775	4,893	4,882	10,124	5,047	5,077	10,274	5,142	5,132	10,402	5,162	5,240	10,715	5,378	5,337			
町	2,499	1,261	1,238	2,567	1,301	1,266	2,622	1,383	1,239	2,724	1,406	1,318	2,635	1,356	1,279			
村																		
市	2,619	1,261	1,358	2,809	1,404	1,405	2,890	1,436	1,454	2,868	1,366	1,502	3,018	1,431	1,587			
青森市	1,690	856	834	1,709	860	849	1,813	868	945	1,754	862	892	1,850	917	933			
弘前市	2,400	1,201	1,199	2,431	1,194	1,237	2,451	1,234	1,217	2,467	1,237	1,230	2,558	1,290	1,268			
八戸市	331	152	179	331	156	175	343	165	178	356	173	183	348	178	170			
黒石市	480	234	246	491	238	253	476	223	253	569	281	288	489	244	245			
五所川原市	617	327	290	630	320	310	636	317	319	635	332	303	680	356	324			
十和田市	468	238	230	499	266	233	465	253	212	503	265	238	516	282	234			
三沢市	522	276	246	560	275	285	553	306	247	570	288	282	572	307	265			
むつ市	302	164	138	297	145	152	310	169	141	328	177	151	318	179	139			
つがる市	346	184	162	367	189	178	337	171	166	352	181	171	366	194	172			
平川市																		
東津軽郡計	140	75	65	156	92	64	173	88	85	156	90	66	179	84	95			
東津軽郡																		
平内町	73	33	40	74	43	31	99	46	53	96	60	36	96	47	49			
今別町	16	10	6	13	9	4	12	7	5	8	2	6	13	5	8			
蓬田村	16	7	9	27	16	11	28	14	14	19	12	7	24	8	16			
外ヶ浜町	35	25	10	42	24	18	34	21	13	33	16	17	46	24	22			
西津軽郡計	128	67	61	122	61	61	115	59	56	145	74	71	127	64	63			
西津軽郡																		
鰹ヶ沢町	78	44	34	75	37	38	74	45	29	91	45	46	65	37	28			
深浦町	50	23	27	47	24	23	41	14	27	54	29	25	62	27	35			
中津軽郡計	13	7	6	13	4	9	16	9	7	6	3	3	8	3	5			
中津軽郡																		
西目屋村	13	7	6	13	4	9	16	9	7	6	3	3	8	3	5			
南津軽郡計	296	130	166	292	140	152	319	172	147	339	163	176	321	164	157			
南津軽郡																		
藤崎町	170	78	92	165	79	86	177	91	86	163	82	81	177	83	94			
大鰐町	49	21	28	59	29	30	57	32	25	85	41	44	67	35	32			
田舎館村	77	31	46	68	32	36	85	49	36	91	40	51	77	46	31			
北津軽郡計	322	161	161	302	147	155	292	143	149	329	161	168	294	152	142			
北津軽郡																		
板柳町	124	62	62	120	59	61	112	54	58	131	62	69	123	69	54			
田鶴町	123	61	62	116	60	56	104	48	56	121	55	66	113	57	56			
中泊町	75	38	37	66	28	38	76	41	35	77	44	33	58	26	32			
上北郡計	947	472	475	1,007	534	473	1,042	561	481	1,057	544	513	1,011	518	493			
上北郡																		
野辺地町	100	53	47	107	57	50	122	65	57	146	74	72	131	66	65			
七戸町	98	38	60	143	78	65	131	72	59	152	81	71	151	73	78			
六戸町	134	65	69	133	64	69	127	63	64	137	71	66	146	76	70			
横浜町	35	23	12	40	22	18	59	33	26	39	22	17	35	19	16			
東北町	153	67	86	168	88	80	190	101	89	155	84	71	144	68	76			
六ヶ所村	122	80	42	135	95	40	106	65	41	110	52	58	104	60	44			
おいらせ町	305	146	159	281	130	151	307	162	145	318	160	158	300	156	144			
下北郡計	121	64	57	119	52	67	147	86	61	128	65	63	114	59	55			
下北郡																		
大間町	52	26	26	46	19	27	51	28	23	42	24	18	35	17	18			
大東通村	53	29	24	60	29	31	76	45	31	53	24	29	61	34	27			
風間浦村	8	4	4	4	-1	5	10	6	4	15	7	8	7	3	4			
佐井村	8	5	3	9	5	4	10	7	3	18	10	8	11	5	6			
三戸郡計	532	285	247	556	271	285	518	265	253	564	306	258	581	312	269			
三戸郡																		
三戸町	67	40	27	65	31	34	67	31	36	65	37	28	91	50	41			
五戸町	137	72	65	132	64	68	151	73	78	143	71	72	160	79	81			
田子町	34	22	12	43	26	17	34	18	16	42	25	17	48	25	23			
南階上町	146	74	72	165	74	91	127	67	60	157	90	67	152	94	58			
階上町	133	67	66	135	67	68	123	67	56	136	71	65	121	59	62			
新郷村	15	10	5	16	9	7	16	9	7	21	12	9	9	5	4			

第8表 年齢(各歳)別推計人口(続き)

(令和6年10月1日現在)

市町村	44歳			45歳			46歳			47歳			48歳			
	計	男	女	計	男	女	計	男	女	計	男	女	計	男	女	
県	14,197	7,182	7,015	14,625	7,377	7,248	14,837	7,549	7,288	15,398	7,801	7,597	16,037	7,929	8,108	
市	11,338	5,620	5,718	11,690	5,861	5,829	11,952	6,039	5,913	12,387	6,138	6,249	12,769	6,179	6,590	
町	2,857	1,564	1,293	2,939	1,519	1,420	2,888	1,510	1,378	3,010	1,665	1,345	3,270	1,753	1,517	
村																
市部	青森市	3,249	1,578	1,671	3,375	1,669	1,706	3,337	1,683	1,654	3,641	1,805	1,836	3,673	1,771	1,902
	弘前市	1,980	953	1,027	2,038	985	1,053	2,045	998	1,047	2,009	935	1,074	2,152	1,004	1,148
	八戸市	2,627	1,273	1,354	2,770	1,418	1,352	2,929	1,440	1,489	2,909	1,466	1,443	3,098	1,516	1,582
	黒石市	406	208	198	387	183	204	409	212	197	411	197	214	431	218	213
	五所川原市	578	284	294	593	316	277	587	279	308	610	313	297	655	296	359
	三和田市	670	355	315	714	382	332	800	430	370	792	402	390	817	420	397
	十沢市	476	258	218	475	257	218	510	266	244	537	273	264	516	239	277
	むつ市	631	330	301	654	322	332	638	351	287	713	369	344	707	351	356
	つがる市	325	170	155	305	151	154	308	159	149	376	193	183	342	168	174
	平川市	396	211	185	379	178	201	389	221	168	389	185	204	378	196	182
東津軽郡	東津軽郡計	178	105	73	191	94	97	189	107	82	206	111	95	218	121	97
	平内町	109	61	48	116	56	60	114	65	49	122	60	62	121	65	56
	今別町	17	8	9	15	10	5	11	6	5	12	12	0	12	7	5
	蓬田村	17	10	7	29	11	18	24	12	12	23	15	8	25	14	11
	外ヶ浜町	35	26	9	31	17	14	40	24	16	49	24	25	60	35	25
西津軽郡	西津軽郡計	140	83	57	148	84	64	139	72	67	157	97	60	168	93	75
	鱒ヶ沢町	98	54	44	72	43	29	86	43	43	92	54	38	89	46	43
	深浦町	42	29	13	76	41	35	53	29	24	65	43	22	79	47	32
中津軽郡	中津軽郡計	12	4	8	10	5	5	12	7	5	13	7	6	17	10	7
	西目屋村	12	4	8	10	5	5	12	7	5	13	7	6	17	10	7
南津軽郡	南津軽郡計	341	177	164	341	171	170	371	194	177	404	204	200	416	212	204
	藤崎町	169	86	83	169	89	80	173	89	84	208	108	100	214	108	106
	大鰐町	93	52	41	91	44	47	91	46	45	90	42	48	97	47	50
	田舎館村	79	39	40	81	38	43	107	59	48	106	54	52	105	57	48
北津軽郡	北津軽郡計	336	183	153	383	177	206	378	190	188	360	181	179	393	201	192
	板柳町	120	66	54	166	84	82	135	64	71	139	74	65	157	92	65
	田鶴町	125	65	60	127	55	72	148	79	69	144	66	78	148	68	80
	中泊町	91	52	39	90	38	52	95	47	48	77	41	36	88	41	47
上北郡	上北郡計	1,077	584	493	1,102	577	525	1,039	545	494	1,082	598	484	1,191	654	537
	野辺地町	151	75	76	142	77	65	119	66	53	141	74	67	160	78	82
	七戸町	142	82	60	149	73	76	157	88	69	158	87	71	197	112	85
	六戸町	140	76	64	158	86	72	156	72	84	137	70	67	133	72	61
	横浜町	55	30	25	34	18	16	35	24	11	46	31	15	51	28	23
	東北町	171	98	73	160	88	72	143	76	67	180	106	74	170	101	69
	六ヶ所村	109	66	43	117	70	47	129	71	58	131	78	53	136	83	53
	おいらせ町	309	157	152	342	165	177	300	148	152	289	152	137	344	180	164
下北郡	下北郡計	157	82	75	148	82	66	150	92	58	153	97	56	191	110	81
	大間町	64	32	32	57	28	29	53	29	24	52	32	20	76	42	34
	東通村	71	37	34	52	30	22	72	49	23	74	50	24	77	51	26
	風間浦村	10	8	2	19	13	6	6	2	4	17	9	8	17	9	8
	佐井村	12	5	7	20	11	9	19	12	7	10	6	4	21	8	13
三戸郡	三戸郡計	616	346	270	616	329	287	610	303	307	635	370	265	676	352	324
	三戸町	99	57	42	74	43	31	91	46	45	116	66	50	76	40	36
	五戸町	156	97	59	161	76	85	184	87	97	145	84	61	180	94	86
	田子町	36	15	21	45	25	20	48	28	20	39	25	14	55	30	25
	南階上町	178	95	83	175	94	81	157	75	82	179	100	79	183	93	90
	階上新郷村	136	75	61	142	81	61	109	56	53	144	88	56	163	83	80
	新郷村	11	7	4	19	10	9	21	11	10	12	7	5	19	12	7

第8表 年齢(各歳)別推計人口(続き)

(令和6年10月1日現在)

市町村	年齢			49歳			50歳			51歳			52歳			53歳		
	計	男	女	計	男	女	計	男	女	計	男	女	計	男	女	計	男	女
県	16,539	8,309	8,230	16,944	8,495	8,449	17,299	8,585	8,714	16,887	8,404	8,483	16,584	8,142	8,442			
市	13,126	6,517	6,609	13,495	6,725	6,770	13,853	6,809	7,044	13,475	6,611	6,864	13,146	6,412	6,734			
町	3,422	1,793	1,629	3,453	1,768	1,685	3,439	1,772	1,667	3,405	1,787	1,618	3,431	1,725	1,706			
村																		
青森市	3,825	1,905	1,920	3,907	1,879	2,028	4,016	1,931	2,085	3,784	1,883	1,901	3,781	1,800	1,981			
弘前市	2,185	1,031	1,154	2,337	1,113	1,224	2,324	1,107	1,217	2,254	1,039	1,215	2,199	1,048	1,151			
八戸市	3,091	1,561	1,530	3,190	1,665	1,525	3,464	1,733	1,731	3,411	1,698	1,713	3,326	1,638	1,688			
黒石市	447	212	235	378	187	191	401	201	200	421	197	224	416	226	190			
五所川原市	674	303	371	662	338	324	694	341	353	691	310	381	698	300	398			
十和田市	810	395	415	900	469	431	830	414	416	844	402	442	816	413	403			
三沢市	577	317	260	574	299	275	595	314	281	537	297	240	477	253	224			
むつ市	738	388	350	782	392	390	753	366	387	787	412	375	698	373	325			
つがる市	363	189	174	361	185	176	368	192	176	375	190	185	344	163	181			
平川市	416	216	200	404	198	206	408	210	198	371	183	188	391	198	193			
東津軽郡	248	145	103	224	107	117	222	117	105	220	110	110	245	121	124			
平内町	129	78	51	115	56	59	109	56	53	107	51	56	126	68	58			
今別町	29	17	12	19	10	9	22	11	11	25	13	12	22	10	12			
蓬田村	32	23	9	37	12	25	29	15	14	25	9	16	33	18	15			
外ヶ浜町	58	27	31	53	29	24	62	35	27	63	37	26	64	25	39			
西津軽郡	175	99	76	165	79	86	172	79	93	177	101	76	184	83	101			
鱒ヶ沢町	102	56	46	93	44	49	91	43	48	110	62	48	104	44	60			
深浦町	73	43	30	72	35	37	81	36	45	67	39	28	80	39	41			
中津軽郡	17	9	8	16	9	7	8	4	4	12	8	4	17	11	6			
西目屋村	17	9	8	16	9	7	8	4	4	12	8	4	17	11	6			
南津軽郡	389	205	184	370	200	170	383	180	203	405	212	193	370	160	210			
藤崎町	199	103	96	209	106	103	183	86	97	205	112	93	184	68	116			
大鰐町	91	48	43	85	53	32	115	52	63	106	57	49	95	39	56			
田舎館村	99	54	45	76	41	35	85	42	43	94	43	51	91	53	38			
北津軽郡	381	170	211	442	216	226	376	204	172	415	210	205	445	214	231			
板柳町	147	54	93	167	85	82	142	77	65	158	84	74	179	92	87			
鶴田町	137	65	72	180	84	96	140	75	65	151	76	75	162	74	88			
中泊町	97	51	46	95	47	48	94	52	42	106	50	56	104	48	56			
上北郡	1,306	691	615	1,296	669	627	1,335	686	649	1,244	660	584	1,206	633	573			
野辺地町	172	88	84	163	81	82	139	77	62	171	88	83	163	89	74			
七戸町	176	91	85	204	111	93	199	98	101	195	89	106	170	84	86			
六戸町	140	76	64	145	59	86	154	85	69	146	76	70	122	73	49			
横浜町	41	29	12	58	26	32	51	24	27	49	25	24	50	27	23			
東北町	229	113	116	205	117	88	228	108	120	199	121	78	193	86	107			
六ヶ所村	153	98	55	147	85	62	151	93	58	122	77	45	169	114	55			
おいらせ町	395	196	199	374	190	184	413	201	212	362	184	178	339	160	179			
下北郡	152	94	58	198	117	81	188	113	75	181	101	80	173	95	78			
大間町	54	32	22	60	33	27	78	46	32	60	28	32	56	28	28			
大東村	61	37	24	91	59	32	77	47	30	75	52	23	74	42	32			
風間浦村	21	17	4	18	8	10	15	8	7	27	11	16	24	9	15			
佐井村	16	8	8	29	17	12	18	12	6	19	10	9	19	16	3			
三戸郡	754	380	374	742	371	371	755	389	366	751	385	366	791	408	383			
三戸町	127	61	66	98	45	53	114	54	60	108	47	61	121	66	55			
五戸町	204	107	97	198	107	91	200	112	88	180	98	82	201	111	90			
田子町	54	28	26	54	32	22	41	18	23	59	36	23	69	35	34			
南部町	194	90	104	193	93	100	211	100	111	215	114	101	221	113	108			
階上町	152	81	71	177	82	95	170	91	79	164	77	87	161	76	85			
新郷村	23	13	10	22	12	10	19	14	5	25	13	12	18	7	11			

第8表 年齢(各歳)別推計人口(続き)

(令和6年10月1日現在)

市町村	年齢			54歳			55歳			56歳			57歳			58歳		
	計	男	女	計	男	女	計	男	女	計	男	女	計	男	女	計	男	女
県	16,649	8,163	8,486	16,440	8,010	8,430	17,000	8,294	8,706	16,605	8,029	8,576	13,617	6,538	7,079			
市	13,088	6,335	6,753	12,988	6,296	6,692	13,345	6,449	6,896	13,118	6,275	6,843	10,717	5,121	5,596			
町	3,556	1,828	1,728	3,448	1,712	1,736	3,652	1,840	1,812	3,487	1,756	1,731	2,898	1,418	1,480			
村	3,664	1,796	1,868	3,686	1,794	1,892	3,808	1,782	2,026	3,860	1,827	2,033	3,085	1,489	1,596			
青森市	2,112	999	1,113	2,165	1,009	1,156	2,213	1,076	1,137	2,248	1,069	1,179	1,815	832	983			
弘前市	3,380	1,635	1,745	3,293	1,670	1,623	3,276	1,624	1,652	3,151	1,517	1,634	2,492	1,216	1,276			
八戸市	444	207	237	398	193	205	401	196	205	415	195	220	382	170	212			
黒石市	699	294	405	729	316	413	719	337	382	714	330	384	639	284	355			
五所川原市	793	412	381	762	371	391	833	399	434	826	402	424	659	323	336			
十和田市	546	288	258	543	265	278	544	272	272	473	228	245	417	224	193			
三沢市	685	333	352	694	347	347	714	354	360	673	334	339	578	266	312			
むつ市	369	178	191	350	154	196	430	227	203	363	187	176	337	168	169			
つがる市	396	193	203	368	177	191	407	182	225	395	186	209	313	149	164			
平川市																		
東津軽郡	227	111	116	241	131	110	239	119	120	238	122	116	199	100	99			
平内町	120	60	60	131	74	57	122	63	59	109	53	56	93	47	46			
今別町	28	18	10	16	9	7	19	8	11	20	9	11	19	10	9			
蓬田村	28	10	18	20	12	8	31	15	16	31	14	17	22	9	13			
外ヶ浜町	51	23	28	74	36	38	67	33	34	78	46	32	65	34	31			
西津軽郡	193	100	93	182	95	87	202	98	104	186	87	99	157	82	75			
鱒ヶ沢町	110	56	54	112	59	53	120	56	64	102	43	59	85	44	41			
深浦町	83	44	39	70	36	34	82	42	40	84	44	40	72	38	34			
中津軽郡	13	6	7	17	7	10	11	5	6	17	6	11	11	7	4			
西目屋村	13	6	7	17	7	10	11	5	6	17	6	11	11	7	4			
南津軽郡	414	207	207	389	178	211	395	199	196	411	218	193	315	138	177			
藤崎町	197	99	98	187	79	108	192	95	97	203	111	92	161	70	91			
大鰐町	123	60	63	128	70	58	109	52	57	119	66	53	83	35	48			
田舎館村	94	48	46	74	29	45	94	52	42	89	41	48	71	33	38			
北津軽郡	470	229	241	430	213	217	473	222	251	487	234	253	398	198	200			
板柳町	192	86	106	152	80	72	185	77	108	167	75	92	143	70	73			
鶴田町	160	84	76	154	73	81	153	80	73	182	92	90	141	70	71			
中泊町	118	59	59	124	60	64	135	65	70	138	67	71	114	58	56			
上北郡	1,231	648	583	1,203	607	596	1,282	665	617	1,178	612	566	1,003	502	501			
野辺地町	164	82	82	139	80	59	162	87	75	154	71	83	141	66	75			
七戸町	169	87	82	160	75	85	197	100	97	172	96	76	152	74	78			
六戸町	131	73	58	119	57	62	151	72	79	122	52	70	119	61	58			
横浜町	52	23	29	53	23	30	64	33	31	40	23	17	54	30	24			
東北町	220	110	110	219	112	107	201	100	101	203	109	94	145	76	69			
六ヶ所村	139	91	48	151	92	59	131	92	39	141	86	55	118	76	42			
おいらせ町	356	182	174	362	168	194	376	181	195	346	175	171	274	119	155			
下北郡	195	111	84	145	75	70	182	101	81	164	69	95	155	89	66			
大間町	54	28	26	49	25	24	55	34	21	72	32	40	53	26	27			
東通村	94	53	41	55	29	26	76	47	29	54	25	29	71	41	30			
風間浦村	27	17	10	17	10	7	23	8	15	16	7	9	16	13	3			
佐井村	20	13	7	24	11	13	28	12	16	22	5	17	15	9	6			
三戸郡	813	416	397	841	406	435	868	431	437	806	408	398	660	302	358			
三戸町	113	50	63	119	58	61	148	78	70	117	66	51	73	36	37			
五戸町	202	116	86	206	105	101	209	102	107	186	102	84	165	81	84			
田子町	72	33	39	63	27	36	61	28	33	49	24	25	46	22	24			
南部町	221	111	110	235	110	125	229	112	117	247	113	134	184	82	102			
階上町	183	96	87	195	92	103	198	97	101	188	90	98	181	75	106			
新郷村	22	10	12	23	14	9	23	14	9	19	13	6	11	6	5			

第8表 年齢(各歳)別推計人口(続き)

(令和6年10月1日現在)

市町村	59歳			60歳			61歳			62歳			63歳		
	計	男	女	計	男	女	計	男	女	計	男	女	計	男	女
県	16,677	8,041	8,636	16,418	7,881	8,537	16,115	7,779	8,336	16,618	8,014	8,604	16,923	8,073	8,850
市	13,048	6,205	6,843	12,758	6,097	6,661	12,538	5,948	6,590	13,045	6,226	6,819	12,960	6,131	6,829
町	3,626	1,833	1,793	3,655	1,782	1,873	3,577	1,829	1,748	3,574	1,790	1,784	3,963	1,940	2,023
村	3,625	1,732	1,893	3,622	1,687	1,935	3,588	1,679	1,909	3,755	1,763	1,992	3,725	1,756	1,969
青森市	2,365	1,051	1,314	2,248	1,070	1,178	2,216	995	1,221	2,265	1,075	1,190	2,237	1,043	1,194
弘前市	3,079	1,492	1,587	2,912	1,399	1,513	2,944	1,431	1,513	2,990	1,429	1,561	2,863	1,346	1,517
八戸市	491	241	250	476	228	248	426	191	235	393	173	220	446	219	227
黒石市	725	334	391	771	367	404	726	340	386	826	390	436	810	373	437
五所川原市	828	389	439	768	385	383	697	338	359	806	418	388	793	378	415
十和田市	491	260	231	474	228	246	422	219	203	451	215	236	477	227	250
三沢市	645	308	337	649	332	317	705	378	327	708	347	361	754	377	377
むつ市	381	194	187	411	195	216	422	197	225	430	216	214	451	212	239
つがる市	418	204	214	427	206	221	392	180	212	421	200	221	404	200	204
平川市	233	111	122	251	114	137	267	140	127	247	127	120	288	133	155
東津軽郡	116	55	61	116	48	68	127	60	67	119	57	62	141	69	72
平内町	22	9	13	30	17	13	22	11	11	33	14	19	29	15	14
今別町	31	13	18	36	15	21	35	24	11	40	18	22	45	18	27
蓬田村	64	34	30	69	34	35	83	45	38	55	38	17	73	31	42
外ヶ浜町	219	97	122	226	105	121	204	101	103	211	106	105	285	144	141
西津軽郡	132	63	69	146	65	81	116	55	61	120	57	63	162	87	75
鰹ヶ沢町	87	34	53	80	40	40	88	46	42	91	49	42	123	57	66
深浦町	12	3	9	20	7	13	19	11	8	19	9	10	20	11	9
中津軽郡	12	3	9	20	7	13	19	11	8	19	9	10	20	11	9
西目屋村	434	216	218	421	216	205	389	194	195	433	210	223	457	207	250
南津軽郡	205	103	102	186	88	98	176	92	84	212	105	107	206	100	106
藤崎町	125	64	61	131	71	60	121	50	71	115	60	55	141	57	84
大鰐町	104	49	55	104	57	47	92	52	40	106	45	61	110	50	60
田舎館村	498	250	248	488	240	248	469	234	235	468	203	265	491	237	254
北津軽郡	192	100	92	185	90	95	166	83	83	181	75	106	195	99	96
板柳町	175	83	92	170	88	82	177	98	79	158	68	90	168	79	89
鶴田町	131	67	64	133	62	71	126	53	73	129	60	69	128	59	69
中泊町	1,232	637	595	1,185	585	600	1,164	587	577	1,121	561	560	1,237	613	624
上北郡	155	80	75	132	65	67	183	78	105	175	93	82	168	67	101
野辺地町	205	95	110	171	84	87	183	92	91	159	83	76	232	113	119
七戸町	112	60	52	137	65	72	122	80	42	114	58	56	127	70	57
六戸町	56	32	24	39	18	21	52	24	28	53	26	27	50	28	22
横浜町	196	94	102	211	103	108	187	98	89	219	99	120	223	104	119
東北町	151	90	61	131	81	50	128	69	59	140	79	61	127	72	55
六ヶ所村	357	186	171	364	169	195	309	146	163	261	123	138	310	159	151
おいらせ町	182	105	77	166	93	73	181	105	76	183	108	75	209	111	98
下北郡	58	33	25	49	26	23	56	34	22	56	31	25	71	39	32
大間町	81	53	28	78	48	30	75	47	28	82	53	29	92	44	48
東通村	24	10	14	23	9	14	26	13	13	18	12	6	26	17	9
風間浦村	19	9	10	16	10	6	24	11	13	27	12	15	20	11	9
佐井村	816	414	402	898	422	476	884	457	427	892	466	426	976	484	492
三戸郡	128	65	63	122	59	63	138	67	71	132	72	60	126	76	50
三戸町	199	101	98	221	112	109	221	103	118	233	128	105	277	119	158
五戸町	57	28	29	72	35	37	70	36	34	66	37	29	73	37	36
田子町	214	110	104	260	121	139	251	135	116	233	119	114	255	128	127
南部町	194	98	96	187	80	107	173	97	76	202	99	103	211	104	107
階上町	24	12	12	36	15	21	31	19	12	26	11	15	34	20	14
新郷村															

第8表 年齢(各歳)別推計人口(続き)

(令和6年10月1日現在)

市町村	年齢			64歳			65歳			66歳			67歳			68歳		
	計	男	女	計	男	女	計	男	女	計	男	女	計	男	女	計	男	女
県	17,001	8,049	8,952	17,876	8,451	9,425	17,303	8,073	9,230	16,870	7,978	8,892	17,458	7,989	9,469			
市	13,085	6,126	6,959	13,587	6,394	7,193	13,111	6,087	7,024	12,864	6,020	6,844	13,117	5,958	7,159			
町	3,917	1,923	1,994	4,293	2,060	2,233	4,190	1,985	2,205	4,008	1,958	2,050	4,339	2,030	2,309			
村	3,607	1,675	1,932	3,859	1,796	2,063	3,730	1,753	1,977	3,623	1,722	1,901	3,699	1,708	1,991			
青森市	2,350	1,075	1,275	2,385	1,121	1,264	2,302	1,011	1,291	2,173	979	1,194	2,237	950	1,287			
弘前市	2,938	1,383	1,555	3,077	1,463	1,614	2,898	1,401	1,497	2,880	1,380	1,500	3,013	1,389	1,624			
八戸市	450	219	231	462	217	245	482	204	278	465	210	255	416	199	217			
黒石市	772	338	434	768	351	417	784	345	439	805	359	446	783	335	448			
五所川原市	839	400	439	848	418	430	827	394	433	806	373	433	880	410	470			
十和田市	465	250	215	500	239	261	468	239	229	479	236	243	471	231	240			
三沢市	756	365	391	732	339	393	734	341	393	688	308	380	700	309	391			
むつ市	460	220	240	486	228	258	490	215	275	505	244	261	496	233	263			
つがる市	448	201	247	470	222	248	396	184	212	440	209	231	422	194	228			
平川市																		
東津軽郡	302	130	172	372	194	178	367	167	200	344	171	173	368	177	191			
平内町	165	73	92	194	103	91	192	87	105	192	99	93	168	78	90			
今別町	38	22	16	40	18	22	41	20	21	51	22	29	46	25	21			
蓬田村	27	8	19	45	24	21	43	18	25	34	16	18	53	26	27			
外ヶ浜町	72	27	45	93	49	44	91	42	49	67	34	33	101	48	53			
西津軽郡	274	137	137	263	129	134	273	121	152	251	112	139	276	117	159			
鱒ヶ沢町	156	71	85	150	71	79	148	63	85	143	60	83	143	67	76			
深浦町	118	66	52	113	58	55	125	58	67	108	52	56	133	50	83			
中津軽郡	21	11	10	20	14	6	19	11	8	17	8	9	11	6	5			
西目屋村	21	11	10	20	14	6	19	11	8	17	8	9	11	6	5			
南津軽郡	403	189	214	461	223	238	510	231	279	417	198	219	443	193	250			
藤崎町	191	90	101	190	85	105	248	109	139	203	97	106	219	100	119			
大鰐町	127	57	70	155	78	77	146	62	84	126	51	75	119	48	71			
田舎館村	85	42	43	116	60	56	116	60	56	88	50	38	105	45	60			
北津軽郡	487	216	271	535	242	293	555	243	312	512	254	258	552	252	300			
板柳町	202	94	108	192	84	108	214	93	121	172	85	87	191	82	109			
鶴田町	144	65	79	199	97	102	149	70	79	156	76	80	184	93	91			
中泊町	141	57	84	144	61	83	192	80	112	184	93	91	177	77	100			
上北郡	1,277	658	619	1,378	641	737	1,354	663	691	1,295	650	645	1,359	611	748			
野辺地町	202	104	98	195	90	105	209	88	121	188	87	101	193	83	110			
七戸町	182	92	90	244	112	132	212	98	114	209	107	102	245	113	132			
六戸町	145	65	80	157	68	89	154	79	75	139	74	65	144	72	72			
横浜町	44	19	25	56	25	31	62	30	32	64	31	33	48	20	28			
東北町	258	143	115	244	98	146	237	119	118	259	119	140	259	121	138			
六ヶ所村	139	87	52	149	79	70	146	94	52	138	83	55	135	67	68			
おいらせ町	307	148	159	333	169	164	334	155	179	298	149	149	335	135	200			
下北郡	228	125	103	202	109	93	212	108	104	226	102	124	231	113	118			
大間町	76	39	37	63	33	30	56	30	26	82	34	48	70	37	33			
東通村	90	52	38	87	47	40	96	47	49	90	44	46	110	48	62			
風間浦村	27	13	14	29	15	14	27	10	17	30	13	17	22	10	12			
佐井村	35	21	14	23	14	9	33	21	12	24	11	13	29	18	11			
三戸郡	925	457	468	1,062	508	554	900	441	459	946	463	483	1,099	561	538			
三戸町	117	55	62	144	59	85	130	73	57	128	66	62	154	87	67			
五戸町	258	124	134	289	149	140	239	116	123	232	109	123	293	153	140			
田子町	65	33	32	98	50	48	68	26	42	82	44	38	100	43	57			
南部町	245	128	117	278	141	137	244	108	136	253	115	138	259	121	138			
階上町	197	94	103	218	94	124	195	109	86	214	111	103	241	131	110			
新郷村	43	23	20	35	15	20	24	9	15	37	18	19	52	26	26			

第8表 年齢(各歳)別推計人口(続き)

(令和6年10月1日現在)

市町村	年齢			69歳			70歳			71歳			72歳			73歳		
	計	男	女	計	男	女	計	男	女	計	男	女	計	男	女	計	男	女
県	18,519	8,541	9,978	18,407	8,638	9,769	19,330	8,892	10,438	19,434	9,015	10,419	19,937	8,989	10,948			
市	13,881	6,346	7,535	13,744	6,423	7,321	14,391	6,586	7,805	14,635	6,717	7,918	14,984	6,669	8,315			
町	4,637	2,194	2,443	4,662	2,215	2,447	4,940	2,307	2,633	4,802	2,299	2,503	4,954	2,321	2,633			
村	3,720	1,648	2,072	3,775	1,733	2,042	3,889	1,784	2,105	4,007	1,787	2,220	4,216	1,809	2,407			
青森市	2,415	1,115	1,300	2,246	1,007	1,239	2,423	1,064	1,359	2,336	1,051	1,285	2,497	1,084	1,413			
弘前市	3,257	1,539	1,718	3,171	1,508	1,663	3,280	1,534	1,746	3,346	1,581	1,765	3,295	1,510	1,785			
八戸市	543	233	310	524	235	289	554	241	313	518	244	274	530	234	296			
黒石市	773	340	433	793	390	403	838	374	464	901	412	489	861	394	467			
五所川原市	936	419	517	930	470	460	912	410	502	1,010	461	549	1,061	481	580			
十和田市	491	244	247	480	237	243	528	276	252	513	246	267	580	268	312			
三沢市	767	363	404	883	409	474	915	398	517	923	429	494	910	402	508			
むつ市	509	226	283	485	213	272	542	269	273	544	260	284	536	241	295			
つがる市	470	219	251	457	221	236	510	236	274	537	246	291	498	246	252			
平川市																		
東津軽郡	394	181	213	386	189	197	416	178	238	416	198	218	403	178	225			
平内町	195	97	98	214	106	108	190	84	106	210	94	116	198	80	118			
今別町	45	20	25	41	26	15	54	22	32	54	25	29	50	25	25			
蓬田村	48	21	27	45	22	23	48	24	24	48	30	18	49	24	25			
外ヶ浜町	106	43	63	86	35	51	124	48	76	104	49	55	106	49	57			
西津軽郡	274	108	166	332	150	182	319	144	175	312	152	160	326	159	167			
鱒ヶ沢町	167	63	104	178	71	107	183	82	101	156	76	80	181	86	95			
深浦町	107	45	62	154	79	75	136	62	74	156	76	80	145	73	72			
中津軽郡	21	9	12	15	3	12	14	7	7	20	10	10	20	11	9			
西目屋村	21	9	12	15	3	12	14	7	7	20	10	10	20	11	9			
南津軽郡	499	240	259	489	233	256	517	252	265	519	236	283	549	242	307			
藤崎町	216	113	103	230	110	120	231	122	109	235	108	127	229	107	122			
大鰐町	161	76	85	142	68	74	175	88	87	151	68	83	177	73	104			
田舎館村	122	51	71	117	55	62	111	42	69	133	60	73	143	62	81			
北津軽郡	632	308	324	572	272	300	611	281	330	610	267	343	589	254	335			
板柳町	232	107	125	183	78	105	212	95	117	201	93	108	226	91	135			
鶴田町	203	93	110	196	99	97	209	97	112	211	88	123	192	88	104			
中泊町	197	108	89	193	95	98	190	89	101	198	86	112	171	75	96			
上北郡	1,463	687	776	1,475	684	791	1,601	781	820	1,538	771	767	1,615	783	832			
野辺地町	206	91	115	206	99	107	229	97	132	219	111	108	227	98	129			
七戸町	243	110	133	276	117	159	270	137	133	310	151	159	298	156	142			
六戸町	164	82	82	162	80	82	178	98	80	195	96	99	200	96	104			
横浜町	73	33	40	70	31	39	64	31	33	70	40	30	81	42	39			
東北町	262	127	135	261	121	140	324	153	171	261	136	125	294	136	158			
六ヶ所村	165	91	74	134	64	70	154	79	75	129	62	67	126	62	64			
おいらせ村	350	153	197	366	172	194	382	186	196	354	175	179	389	193	196			
下北郡	257	137	120	247	127	120	301	140	161	267	134	133	278	155	123			
大間町	81	41	40	92	48	44	96	43	53	90	41	49	98	56	42			
東通村	108	60	48	85	42	43	117	58	59	105	49	56	109	62	47			
風間浦村	34	16	18	38	19	19	40	18	22	31	17	14	36	17	19			
佐井村	34	20	14	32	18	14	48	21	27	41	27	14	35	20	15			
三戸郡	1,097	524	573	1,146	557	589	1,161	524	637	1,120	531	589	1,174	539	635			
三戸町	148	70	78	177	83	94	179	74	105	156	67	89	158	71	87			
五戸町	298	137	161	273	127	146	306	137	169	310	149	161	285	126	159			
田子町	100	37	63	87	45	42	107	56	51	107	45	62	87	46	41			
南部町	285	143	142	311	148	163	307	145	162	275	126	149	330	143	187			
階上町	235	119	116	254	124	130	215	93	122	228	117	111	256	130	126			
新郷村	31	18	13	44	30	14	47	19	28	44	27	17	58	23	35			

第8表 年齢(各歳)別推計人口(続き)

(令和6年10月1日現在)

市町村	年齢			74歳			75歳			76歳			77歳			78歳		
	計	男	女	計	男	女	計	男	女	計	男	女	計	男	女	計	男	女
県	21,367	9,472	11,895	21,459	9,554	11,905	19,865	9,018	10,847	19,171	8,484	10,687	11,720	4,900	6,820			
市	16,190	7,041	9,149	16,423	7,192	9,231	15,029	6,692	8,337	14,629	6,379	8,250	8,986	3,720	5,266			
町	5,177	2,429	2,748	5,037	2,364	2,673	4,836	2,327	2,509	4,543	2,106	2,437	2,736	1,180	1,556			
村	4,592	1,944	2,648	4,722	2,032	2,690	4,337	1,890	2,447	4,110	1,800	2,310	2,437	995	1,442			
青森市	2,724	1,142	1,582	2,844	1,209	1,635	2,592	1,131	1,461	2,622	1,135	1,487	1,546	614	932			
弘前市	3,620	1,621	1,999	3,698	1,672	2,026	3,486	1,564	1,922	3,267	1,414	1,853	2,245	956	1,289			
八戸市	596	254	342	626	295	331	486	217	269	529	251	278	268	117	151			
黒石市	914	417	497	856	360	496	726	320	406	877	371	506	481	190	291			
五所川原市	1,092	473	619	1,095	494	601	1,032	480	552	975	435	540	623	287	336			
十和田市	500	238	262	489	215	274	486	234	252	416	158	258	281	129	152			
三沢市	1,016	457	559	987	432	555	928	417	511	812	357	455	493	204	289			
むつ市	575	235	340	560	254	306	479	226	253	552	252	300	315	131	184			
つがる市	561	260	301	546	229	317	477	213	264	469	206	263	297	97	200			
平川市																		
東津軽郡	473	238	235	498	238	260	464	229	235	401	194	207	231	99	132			
平内町	222	111	111	248	118	130	214	114	100	191	94	97	98	42	56			
今別町	63	34	29	60	29	31	62	33	29	62	33	29	35	13	22			
蓬田村	51	25	26	65	28	37	53	30	23	49	19	30	33	17	16			
外ヶ浜町	137	68	69	125	63	62	135	52	83	99	48	51	65	27	38			
西津軽郡	389	163	226	325	148	177	356	173	183	308	136	172	202	81	121			
鰹ヶ沢町	212	94	118	184	85	99	172	89	83	157	69	88	102	45	57			
深浦町	177	69	108	141	63	78	184	84	100	151	67	84	100	36	64			
中津軽郡	21	12	9	26	15	11	15	6	9	31	15	16	13	5	8			
西目屋村	21	12	9	26	15	11	15	6	9	31	15	16	13	5	8			
南津軽郡	568	258	310	533	233	300	508	244	264	518	246	272	267	108	159			
藤崎町	242	114	128	214	91	123	227	102	125	212	95	117	106	43	63			
大鰐町	202	87	115	183	80	103	169	82	87	171	85	86	103	40	63			
田舎館村	124	57	67	136	62	74	112	60	52	135	66	69	58	25	33			
北津軽郡	648	288	360	619	270	349	573	258	315	666	311	355	351	138	213			
板柳町	222	99	123	210	92	118	223	99	124	239	108	131	139	56	83			
鶴田町	212	99	113	208	89	119	178	78	100	213	92	121	116	41	75			
中泊町	214	90	124	201	89	112	172	81	91	214	111	103	96	41	55			
上北郡	1,573	739	834	1,646	771	875	1,540	738	802	1,370	626	744	897	385	512			
野辺地町	234	109	125	246	114	132	220	98	122	210	90	120	117	43	74			
七戸町	262	118	144	324	142	182	290	156	134	261	122	139	178	71	107			
六戸町	187	94	93	178	82	96	165	85	80	130	55	75	94	36	58			
横浜町	76	33	43	87	35	52	76	40	36	76	35	41	52	22	30			
東北町	290	134	156	305	146	159	326	151	175	269	126	143	186	93	93			
六ヶ所村	147	76	71	143	70	73	128	53	75	119	64	55	65	30	35			
おいらせ町	377	175	202	363	182	181	335	155	180	305	134	171	205	90	115			
下北郡	258	129	129	256	124	132	235	111	124	201	87	114	104	49	55			
大間町	88	45	43	82	30	52	77	33	44	68	32	36	23	11	12			
大東村	96	50	46	92	49	43	99	49	50	66	29	37	41	22	19			
風間浦村	31	14	17	37	18	19	32	17	15	33	10	23	25	9	16			
佐井村	43	20	23	45	27	18	27	12	15	34	16	18	15	7	8			
三戸郡	1,247	602	645	1,134	565	569	1,145	568	577	1,048	491	557	671	315	356			
三戸町	193	89	104	185	95	90	170	78	92	143	68	75	102	47	55			
五戸町	318	148	170	324	156	168	296	153	143	298	126	172	183	82	101			
田子町	104	55	49	96	44	52	88	39	49	88	41	47	67	35	32			
南部町	340	164	176	281	134	147	324	156	168	303	144	159	177	84	93			
階上町	242	126	116	199	106	93	220	118	102	174	88	86	117	57	60			
新郷村	50	20	30	49	30	19	47	24	23	42	24	18	25	10	15			

第8表 年齢(各歳)別推計人口(続き)

(令和6年10月1日現在)

市町村	年齢			79歳			80歳			81歳			82歳			83歳		
	計	男	女	計	男	女	計	男	女	計	男	女	計	男	女	計	男	女
県	11,626	4,782	6,844	13,775	5,555	8,220	13,319	5,190	8,129	13,228	4,960	8,268	11,946	4,355	7,591			
市	8,946	3,628	5,318	10,411	4,181	6,230	10,210	3,954	6,256	9,988	3,728	6,260	8,955	3,247	5,708			
町	2,680	1,153	1,527	3,363	1,374	1,989	3,109	1,237	1,872	3,243	1,233	2,010	2,994	1,107	1,887			
村	2,573	1,042	1,531	2,985	1,188	1,797	2,788	1,054	1,734	2,735	977	1,758	2,416	901	1,515			
青森市	1,585	621	964	1,799	684	1,115	1,753	687	1,066	1,741	626	1,115	1,615	564	1,051			
弘前市	2,027	873	1,154	2,446	1,023	1,423	2,429	964	1,465	2,325	869	1,456	2,088	767	1,321			
八戸市	287	111	176	359	135	224	339	125	214	347	131	216	290	97	193			
黒石市	478	156	322	552	215	337	604	219	385	637	253	384	525	187	338			
五所川原市	583	246	337	679	304	375	674	250	424	621	246	375	565	203	362			
十和田市	242	105	137	324	118	206	324	131	193	329	123	206	296	108	188			
三沢市	564	225	339	609	253	356	596	244	352	555	230	325	519	187	332			
むつ市	314	128	186	327	119	208	382	141	241	388	154	234	327	114	213			
つがる市	293	121	172	331	142	189	321	139	182	310	119	191	314	119	195			
平川市	245	116	129	317	116	201	263	117	146	289	110	179	257	88	169			
東津軽郡	102	48	54	141	47	94	126	63	63	127	47	80	111	46	65			
平内町	38	13	25	46	16	30	31	15	16	33	15	18	44	16	28			
今別町	32	15	17	38	16	22	25	8	17	32	12	20	31	8	23			
蓬田村	73	40	33	92	37	55	81	31	50	97	36	61	71	18	53			
外ヶ浜町	219	87	132	236	90	146	228	87	141	273	110	163	233	95	138			
西津軽郡	99	37	62	121	42	79	115	44	71	136	57	79	110	47	63			
鱒ヶ沢町	120	50	70	115	48	67	113	43	70	137	53	84	123	48	75			
深浦町	7	5	2	15	4	11	15	5	10	19	7	12	14	5	9			
中津軽郡	7	5	2	15	4	11	15	5	10	19	7	12	14	5	9			
西目屋村	300	114	186	362	131	231	309	108	201	386	131	255	305	115	190			
南津軽郡	107	36	71	145	48	97	140	48	92	162	62	100	128	50	78			
藤崎町	103	44	59	124	50	74	94	31	63	144	44	100	100	36	64			
大鰐町	90	34	56	93	33	60	75	29	46	80	25	55	77	29	48			
田舎館村	386	160	226	473	204	269	427	161	266	425	154	271	412	140	272			
北津軽郡	142	64	78	176	75	101	151	52	99	144	53	91	146	49	97			
板柳町	124	43	81	160	74	86	149	59	90	147	58	89	131	46	85			
鶴田町	120	53	67	137	55	82	127	50	77	134	43	91	135	45	90			
中泊町	789	347	442	965	405	560	986	410	576	953	368	585	926	332	594			
上北郡	129	55	74	183	79	104	144	57	87	144	66	78	140	52	88			
野辺地町	171	69	102	163	64	99	193	85	108	192	79	113	183	64	119			
七戸町	79	33	46	98	44	54	109	44	65	114	47	67	112	46	66			
六戸町	52	30	22	55	28	27	58	23	35	46	14	32	50	16	34			
横浜町	149	68	81	189	78	111	193	83	110	200	68	132	189	66	123			
東北町	54	26	28	63	25	38	66	25	41	66	28	38	80	26	54			
六ヶ所村	155	66	89	214	87	127	223	93	130	191	66	125	172	62	110			
おいらせ町	117	48	69	167	63	104	135	56	79	161	69	92	146	54	92			
下北郡	43	15	28	58	21	37	42	18	24	51	25	26	31	8	23			
大間町	39	21	18	62	28	34	54	23	31	58	24	34	60	19	41			
東通村	15	5	10	20	6	14	16	6	10	20	3	17	22	9	13			
風間浦村	20	7	13	27	8	19	23	9	14	32	17	15	33	18	15			
佐井村	617	276	341	828	361	467	746	293	453	737	284	453	701	278	423			
三戸郡	113	46	67	124	53	71	123	41	82	140	41	99	126	46	80			
三戸町	150	73	77	250	122	128	214	85	129	183	72	111	175	65	110			
五戸町	59	28	31	69	25	44	52	23	29	63	21	42	65	27	38			
田子町	162	67	95	224	92	132	192	81	111	211	93	118	178	75	103			
南部町	104	49	55	130	52	78	136	53	83	111	46	65	117	53	64			
階上町	29	13	16	31	17	14	29	10	19	29	11	18	40	12	28			
新郷村																		

第8表 年齢(各歳)別推計人口(続き)

(令和6年10月1日現在)

市町村	年齢			84歳			85歳			86歳			87歳			88歳		
	計	男	女	計	男	女	計	男	女	計	男	女	計	男	女	計	男	女
県	10,841	3,883	6,958	8,991	3,236	5,755	10,391	3,444	6,947	9,762	3,141	6,621	8,575	2,600	5,975			
市	部	8,156	2,938	5,218	6,657	2,407	4,250	7,683	2,556	5,127	7,195	2,345	4,850	6,220	1,890	4,330		
町	部	2,685	946	1,739	2,336	832	1,504	2,710	890	1,820	2,568	798	1,770	2,354	711	1,643		
村																		
市	青森市	2,270	832	1,438	1,823	644	1,179	2,062	640	1,422	1,865	593	1,272	1,647	514	1,133		
	弘前市	1,410	512	898	1,146	390	756	1,354	445	909	1,338	432	906	1,073	311	762		
	八戸市	1,831	681	1,150	1,507	584	923	1,632	567	1,065	1,522	520	1,002	1,380	411	969		
	黒石市	265	90	175	222	85	137	264	90	174	281	94	187	236	68	168		
	五所川原市	512	181	331	435	147	288	549	189	360	500	151	349	373	112	261		
	十和田市	492	182	310	414	161	253	507	183	324	454	153	301	453	143	310		
	三沢市	253	85	168	223	84	139	263	76	187	205	80	125	220	71	149		
	むつ市	491	165	326	380	141	239	407	152	255	369	115	254	354	124	230		
	つがる市	319	106	213	293	110	183	352	115	237	359	115	244	275	72	203		
	平川市	313	104	209	214	61	153	293	99	194	302	92	210	209	64	145		
東津軽郡	東津軽郡計	254	77	177	217	78	139	229	76	153	223	56	167	205	48	157		
	平内町	102	25	77	85	25	60	90	27	63	84	28	56	99	25	74		
	今別町	35	14	21	37	15	22	37	16	21	28	4	24	19	2	17		
	蓬田村	31	14	17	28	13	15	29	8	21	34	10	24	26	6	20		
西郡	外ヶ浜町	86	24	62	67	25	42	73	25	48	77	14	63	61	15	46		
	西津軽郡計	186	69	117	198	75	123	224	67	157	241	83	158	195	66	129		
中郡	鱒ヶ沢町	88	32	56	94	33	61	106	33	73	117	42	75	102	28	74		
	深浦町	98	37	61	104	42	62	118	34	84	124	41	83	93	38	55		
南津軽郡	中津軽郡計	9	3	6	10	0	10	16	5	11	16	7	9	10	3	7		
	西目屋村	9	3	6	10	0	10	16	5	11	16	7	9	10	3	7		
北津軽郡	南津軽郡計	322	104	218	273	88	185	305	100	205	290	88	202	264	74	190		
	藤崎町	139	49	90	122	40	82	144	45	99	121	32	89	111	30	81		
	大鰐町	126	40	86	92	27	65	85	30	55	104	31	73	85	23	62		
上北郡	田舎館村	57	15	42	59	21	38	76	25	51	65	25	40	68	21	47		
	北津軽郡計	369	131	238	327	113	214	364	109	255	393	130	263	301	95	206		
	板柳町	143	49	94	122	46	76	130	44	86	121	38	83	97	33	64		
下北郡	鶴田町	110	31	79	113	34	79	127	29	98	145	48	97	113	34	79		
	中泊町	116	51	65	92	33	59	107	36	71	127	44	83	91	28	63		
	上北郡計	797	292	505	657	247	410	796	256	540	719	222	497	678	217	461		
	野辺地町	129	48	81	94	35	59	145	36	109	101	24	77	106	33	73		
	七戸町	160	61	99	119	47	72	139	42	97	150	42	108	123	45	78		
	六戸町	92	37	55	66	25	41	79	26	53	83	33	50	88	25	63		
	横浜町	55	10	45	44	12	32	42	15	27	40	14	26	40	9	31		
東北町	138	46	92	146	56	90	163	55	108	138	35	103	163	49	114			
六ヶ所村	62	18	44	50	19	31	69	27	42	63	27	36	44	17	27			
おいらせ町	161	72	89	138	53	85	159	55	104	144	47	97	114	39	75			
三戸郡	下北郡計	130	48	82	122	47	75	147	56	91	124	37	87	124	39	85		
	大間町	30	11	19	50	14	36	37	15	22	46	11	35	32	9	23		
	東通村	52	19	33	40	16	24	66	25	41	37	13	24	59	17	42		
	風間浦村	32	12	20	18	9	9	22	9	13	19	8	11	16	8	8		
佐井村	16	6	10	14	8	6	22	7	15	22	5	17	17	5	12			
三戸郡計	618	222	396	532	184	348	629	221	408	562	175	387	577	169	408			
三戸町	96	39	57	84	35	49	99	37	62	88	32	56	101	32	69			
五戸町	150	60	90	157	51	106	147	52	95	158	51	107	162	43	119			
田子町	71	24	47	50	14	36	74	28	46	53	15	38	48	15	33			
南部町	150	42	108	136	50	86	193	62	131	133	34	99	139	41	98			
階上町	124	45	79	80	26	54	93	32	61	97	34	63	101	30	71			
新郷村	27	12	15	25	8	17	23	10	13	33	9	24	26	8	18			

第8表 年齢(各歳)別推計人口(続き)

(令和6年10月1日現在)

市町村	年齢			89歳			90歳			91歳			92歳			93歳		
	計	男	女	計	男	女	計	男	女	計	男	女	計	男	女	計	男	女
県	7,795	2,326	5,469	6,763	1,854	4,909	5,724	1,488	4,236	4,901	1,212	3,689	3,924	879	3,045			
市	5,717	1,717	4,000	4,976	1,347	3,629	4,217	1,090	3,127	3,535	836	2,699	2,890	645	2,245			
町	2,076	609	1,467	1,786	506	1,280	1,510	398	1,112	1,363	376	987	1,036	236	800			
村																		
青森市	1,500	462	1,038	1,269	311	958	1,061	274	787	923	203	720	726	165	561			
弘前市	1,016	290	726	850	209	641	787	210	577	660	138	522	526	106	420			
八戸市	1,255	402	853	1,121	311	810	897	230	667	686	194	492	592	129	463			
黒石市	190	55	135	173	48	125	141	34	107	141	27	114	111	22	89			
五所川原市	367	106	261	333	100	233	291	82	209	247	60	187	226	58	168			
十和田市	381	111	270	337	96	241	291	80	211	256	72	184	210	53	157			
三沢市	213	62	151	212	59	153	153	37	116	142	35	107	105	23	82			
むつ市	301	86	215	264	90	174	192	40	152	186	49	137	147	36	111			
つがる市	270	73	197	221	69	152	222	59	163	173	29	144	125	27	98			
平川市	224	70	154	196	54	142	182	44	138	121	29	92	122	26	96			
東津軽郡	171	52	119	173	55	118	128	38	90	117	36	81	94	22	72			
平内町	58	17	41	78	31	47	47	12	35	48	10	38	34	5	29			
今別町	32	7	25	22	6	16	26	6	20	12	3	9	13	3	10			
蓬田村	22	8	14	19	3	16	16	6	10	15	11	4	15	5	10			
外ヶ浜町	59	20	39	54	15	39	39	14	25	42	12	30	32	9	23			
西津軽郡	173	50	123	144	46	98	142	44	98	95	25	70	84	19	65			
鱒ヶ沢町	100	23	77	78	20	58	76	21	55	59	18	41	47	9	38			
深浦町	73	27	46	66	26	40	66	23	43	36	7	29	37	10	27			
中津軽郡	10	3	7	11	5	6	6	2	4	4	1	3	5	1	4			
西目屋村	10	3	7	11	5	6	6	2	4	4	1	3	5	1	4			
南津軽郡	237	67	170	189	62	127	148	37	111	162	38	124	115	22	93			
藤崎町	103	32	71	86	28	58	61	19	42	77	13	64	47	6	41			
大鰐町	75	21	54	57	22	35	46	12	34	53	16	37	38	10	28			
田舎館村	59	14	45	46	12	34	41	6	35	32	9	23	30	6	24			
北津軽郡	314	83	231	269	82	187	217	50	167	191	62	129	120	31	89			
板柳町	85	27	58	106	35	71	82	14	68	66	23	43	50	7	43			
鶴田町	124	34	90	90	27	63	61	16	45	70	19	51	39	7	32			
中泊町	105	22	83	73	20	53	74	20	54	55	20	35	31	17	14			
上北郡	556	169	387	501	118	383	419	101	318	354	99	255	309	67	242			
野辺地町	74	20	54	68	22	46	59	13	46	37	7	30	40	8	32			
七戸町	102	34	68	86	19	67	94	23	71	62	12	50	60	11	49			
六戸町	72	26	46	58	17	41	38	10	28	50	16	34	41	14	27			
横浜町	35	12	23	34	8	26	31	6	25	24	7	17	11	2	9			
東北町	130	39	91	144	27	117	106	34	72	100	26	74	72	14	58			
六ヶ所村	41	11	30	28	7	21	31	5	26	20	14	6	11	0	11			
おいらせ町	102	27	75	83	18	65	60	10	50	61	17	44	74	18	56			
下北郡	106	30	76	67	21	46	85	28	57	72	20	52	49	11	38			
大間町	39	9	30	15	6	9	23	10	13	24	2	22	15	4	11			
大東通村	43	14	29	34	12	22	37	13	24	37	12	25	22	5	17			
風間浦村	11	6	5	9	1	8	12	1	11	5	4	1	7	1	6			
佐井村	13	1	12	9	2	7	13	4	9	6	2	4	5	1	4			
三戸郡	509	155	354	432	117	315	365	98	267	368	95	273	260	63	197			
三戸町	83	26	57	69	23	46	66	19	47	54	15	39	22	6	16			
五戸町	132	44	88	113	29	84	101	28	73	100	24	76	77	20	57			
田子町	47	11	36	54	17	37	22	8	14	29	8	21	29	9	20			
南部町	139	37	102	109	27	82	108	25	83	108	30	78	93	17	76			
階上町	76	27	49	68	15	53	46	10	36	64	13	51	25	7	18			
新郷村	32	10	22	19	6	13	22	8	14	13	5	8	14	4	10			

第8表 年齢(各歳)別推計人口(続き)

(令和6年10月1日現在)

市町村	94歳			95歳			96歳			97歳			98歳		
	計	男	女	計	男	女	計	男	女	計	男	女	計	男	女
県	2,988	600	2,388	2,298	460	1,838	1,903	332	1,571	1,096	180	916	725	108	617
市部	2,245	439	1,806	1,698	333	1,365	1,416	264	1,152	792	139	653	493	69	424
町村部	742	160	582	600	128	472	483	72	411	310	48	262	232	39	193
市部	569	109	460	425	100	325	356	63	293	189	32	157	119	23	96
青森市	409	75	334	312	56	256	267	43	224	128	29	99	101	16	85
弘前市	477	105	372	340	58	282	261	61	200	197	39	158	94	10	84
八戸市	73	13	60	53	17	36	50	4	46	30	5	25	22	4	18
黒石市	134	24	110	115	16	99	107	21	86	62	13	49	33	3	30
五所川原市	167	35	132	121	14	107	103	15	88	49	4	45	46	4	42
十和田市	87	20	67	59	12	47	72	10	62	24	3	21	16	1	15
三沢市	92	19	73	84	20	64	55	4	51	34	5	29	21	4	17
むつ市	116	20	96	102	21	81	85	23	62	59	7	52	21	3	18
つがる市	121	19	102	87	19	68	60	20	40	20	2	18	20	1	19
平川市	58	17	41	53	11	42	39	7	32	10	4	6	21	5	16
東津軽郡計	18	6	12	34	5	29	10	2	8	0	1	-1	10	3	7
平内町	8	1	7	1	1	0	7	1	6	4	2	2	2	-1	3
今別町	10	2	8	6	1	5	6	1	5	0	1	-1	3	0	3
蓬田村	22	8	14	12	4	8	16	3	13	6	0	6	6	3	3
外ヶ浜町	49	6	43	48	10	38	44	5	39	27	6	21	30	-1	31
西津軽郡計	23	3	20	23	6	17	23	4	19	17	5	12	16	0	16
鰹ヶ沢町	26	3	23	25	4	21	21	1	20	10	1	9	14	-1	15
深浦町	2	0	2	9	1	8	4	3	1	3	1	2	1	0	1
中津軽郡計	2	0	2	9	1	8	4	3	1	3	1	2	1	0	1
西目屋村	2	0	2	9	1	8	4	3	1	3	1	2	1	0	1
南津軽郡計	98	19	79	53	6	47	50	4	46	26	2	24	14	7	7
藤崎町	49	10	39	26	2	24	35	3	32	17	1	16	3	3	0
大鰐町	28	6	22	15	4	11	9	1	8	6	0	6	7	3	4
田舎館村	21	3	18	12	0	12	6	0	6	3	1	2	4	1	3
北津軽郡計	99	22	77	57	9	48	46	-2	48	42	3	39	14	2	12
板柳町	31	7	24	5	-3	8	2	-8	10	20	1	19	9	0	9
鶴田町	51	10	41	29	8	21	18	1	17	19	1	18	9	2	7
中泊町	17	5	12	23	4	19	26	5	21	3	1	2	-4	0	-4
上北郡計	235	60	175	197	43	154	143	28	115	112	15	97	79	13	66
野辺地町	37	10	27	36	6	30	14	-2	16	14	2	12	17	0	17
七戸町	36	10	26	40	5	35	29	9	20	31	10	21	22	3	19
六戸町	32	10	22	17	7	10	12	1	11	19	3	16	7	4	3
横浜町	12	2	10	13	2	11	10	4	6	4	1	3	5	1	4
東北町	65	15	50	46	9	37	40	10	30	17	1	16	11	0	11
六ヶ所村	16	2	14	11	6	5	13	2	11	6	1	5	3	1	2
おいらせ町	37	11	26	34	8	26	25	4	21	21	-3	24	14	4	10
下北郡計	34	8	26	34	11	23	35	10	25	11	3	8	5	0	5
大間町	5	0	5	13	4	9	15	7	8	1	0	1	2	-2	4
大東通村	18	5	13	18	3	15	12	1	11	3	2	1	5	2	3
風間浦村	2	1	1	0	1	-1	3	1	2	3	0	3	-3	0	-3
佐井村	9	2	7	3	3	0	5	1	4	4	1	3	1	0	1
三戸郡計	167	28	139	149	37	112	122	17	105	79	14	65	68	13	55
三戸町	30	4	26	25	2	23	21	3	18	4	0	4	7	-1	8
五戸町	41	3	38	38	8	30	33	4	29	15	5	10	13	4	9
田子町	10	1	9	12	5	7	2	1	1	4	1	3	6	1	5
南部町	49	10	39	42	16	26	44	5	39	37	4	33	23	6	17
階上町	29	8	21	24	5	19	18	2	16	16	3	13	11	0	11
新郷村	8	2	6	8	1	7	4	2	2	3	1	2	8	3	5

第8表 年齢(各歳)別推計人口(続き)

(令和6年10月1日現在)

市町村	年齢	99歳			100歳以上			年齢不詳		
		計	男	女	計	男	女	計	男	女
県		491	71	420	755	65	690	19,762	10,986	8,776
市	部	354	51	303	573	45	528	18,834	10,430	8,404
町	部	137	20	117	182	20	162	928	556	372
村	部									
市	青森市	77	13	64	115	6	109	12,243	6,701	5,542
	弘前市	69	9	60	107	8	99	2,012	968	1,044
	八戸市	70	9	61	134	15	119	1,884	1,237	647
	黒石市	12	-1	13	15	4	11	66	32	34
	五所川原市	27	7	20	29	5	24	402	250	152
	十和田市	24	2	22	37	0	37	659	315	344
	三沢市	21	5	16	34	1	33	679	475	204
	むつ市	25	5	20	53	6	47	857	436	421
	つがる市	10	2	8	22	-2	24	28	15	13
	平川市	19	0	19	27	2	25	4	1	3
東津軽郡	東津軽郡計	8	0	8	13	2	11	10	8	2
	平内町	-1	0	-1	1	1	0	6	4	2
	今別町	1	0	1	1	0	1	0	0	0
	蓬田村	2	0	2	0	-1	1	0	0	0
西津軽郡	外ヶ浜町	6	0	6	11	2	9	4	4	0
	西津軽郡計	17	2	15	5	-1	6	10	6	4
西郡	鱒ヶ沢町	6	-1	7	7	-1	8	10	6	4
	深浦町	11	3	8	-2	0	-2	0	0	0
中郡	中津軽郡計	0	-1	1	2	0	2	0	0	0
	西目屋村	0	-1	1	2	0	2	0	0	0
南津軽郡	南津軽郡計	2	2	0	18	4	14	14	9	5
	藤崎町	2	0	2	16	3	13	7	4	3
	大鰐町	0	3	-3	-4	-1	-3	1	0	1
	田舎館村	0	-1	1	6	2	4	6	5	1
北津軽郡	北津軽郡計	15	2	13	16	0	16	1	1	0
	板柳町	7	3	4	-1	0	-1	1	1	0
	鶴田町	3	-1	4	18	1	17	0	0	0
	中泊町	5	0	5	-1	-1	0	0	0	0
上北郡	上北郡計	48	5	43	64	7	57	571	330	241
	野辺地町	5	-1	6	16	0	16	3	1	2
	七戸町	6	-1	7	9	2	7	5	3	2
	六戸町	3	-1	4	5	4	1	0	0	0
	横浜町	6	1	5	3	0	3	0	0	0
	東北町	13	4	9	19	1	18	11	8	3
	六ヶ所村	-1	-1	0	6	-1	7	214	144	70
おいらせ町	16	4	12	6	1	5	338	174	164	
下北郡	下北郡計	10	3	7	9	0	9	17	10	7
	大間町	4	1	3	0	0	0	10	3	7
	東通村	6	2	4	6	0	6	0	0	0
	風間浦村	-1	0	-1	1	1	0	3	3	0
佐井村	1	0	1	2	-1	3	4	4	0	
三戸郡	三戸郡計	37	7	30	55	8	47	305	192	113
	三戸町	2	0	2	6	3	3	61	37	24
	五戸町	8	1	7	10	2	8	0	0	0
	田子町	4	1	3	3	1	2	1	0	1
	南部町	18	3	15	20	4	16	1	0	1
	階上町	4	0	4	10	-1	11	242	155	87
新郷村	1	2	-1	6	-1	7	0	0	0	

第9表 世帯数(各年10月1日現在)

(単位:世帯)

市町村	平成12年	平成17年	平成22年	平成27年	令和2年	令和5年	令和6年	令和5年～ 令和6年 世帯増減数
県	506,540	510,779	513,385	510,945	511,526	510,904	509,727	-1,177
市	394,278	399,282	402,619	403,491	405,486	405,598	404,832	-766
町	112,262	111,497	110,766	107,454	106,040	105,306	104,895	-411
部								
青森市	118,543	118,451	119,413	118,234	118,483	117,818	117,568	-250
弘前市	68,296	69,251	70,142	71,152	71,022	71,120	70,948	-172
八戸市	88,657	90,308	91,917	93,750	95,671	96,402	96,365	-37
黒石市	11,637	11,843	11,794	11,770	11,661	11,820	11,818	-2
五所川原市	21,412	22,067	21,277	21,143	20,908	20,847	20,819	-28
十和田市	24,395	25,358	25,554	25,487	25,540	25,883	25,865	-18
三沢市	15,636	15,946	16,211	16,367	17,252	17,293	17,262	-31
むつ市	24,404	24,476	24,775	24,475	24,077	23,477	23,218	-259
つがる市	11,472	11,508	11,473	10,984	10,823	10,688	10,653	-35
平川市	9,826	10,074	10,063	10,129	10,049	10,250	10,316	66
東津軽郡計	10,038	9,737	9,436	8,784	8,180	7,798	7,662	-136
平内町	4,371	4,295	4,198	3,971	3,796	3,683	3,625	-58
今別町	1,556	1,476	1,379	1,277	1,127	1,030	1,003	-27
蓬田村	981	997	1,070	959	899	872	875	3
外ヶ浜町	3,130	2,969	2,789	2,577	2,358	2,213	2,159	-54
西津軽郡計	8,230	7,975	7,627	7,155	6,690	6,369	6,319	-50
鱒ヶ沢町	4,340	4,239	4,095	3,851	3,643	3,479	3,467	-12
深浦町	3,890	3,736	3,532	3,304	3,047	2,890	2,852	-38
中津軽郡計	601	469	570	488	437	423	412	-11
西目屋村	601	469	570	488	437	423	412	-11
南津軽郡計	10,890	11,040	10,966	10,745	10,594	10,631	10,656	25
藤崎町	4,626	4,844	4,912	4,942	4,965	5,045	5,071	26
大鰐町	3,921	3,794	3,648	3,421	3,228	3,128	3,093	-35
田舎館村	2,343	2,402	2,406	2,382	2,401	2,458	2,492	34
北津軽郡計	13,813	13,728	13,542	13,182	12,602	12,345	12,250	-95
板柳町	4,828	4,858	4,770	4,680	4,476	4,461	4,429	-32
鶴田町	4,396	4,394	4,402	4,384	4,256	4,194	4,201	7
中泊町	4,589	4,476	4,370	4,118	3,870	3,690	3,620	-70
上北郡計	35,239	35,564	35,758	35,807	36,856	37,450	37,527	77
野辺地町	6,057	5,880	5,766	5,565	5,433	5,271	5,268	-3
七戸町	5,938	5,823	5,713	5,572	5,447	5,481	5,406	-75
六戸町	3,042	3,231	3,307	3,570	3,840	4,001	4,020	19
横浜町	1,888	1,872	1,884	1,785	1,813	1,857	1,825	-32
東北町	5,905	6,020	6,007	5,974	5,871	5,907	5,857	-50
六ヶ所村	5,021	4,729	4,751	4,683	5,194	5,309	5,338	29
おいらせ町	7,388	8,009	8,330	8,658	9,258	9,624	9,813	189
下北郡計	6,889	6,755	7,430	6,459	6,225	6,067	5,977	-90
大間町	2,212	2,179	2,636	2,152	2,090	2,072	2,053	-19
東通村	2,671	2,623	2,710	2,578	2,559	2,536	2,497	-39
風間浦村	929	931	1,096	823	750	696	688	-8
佐井村	1,077	1,022	988	906	826	763	739	-24
三戸郡計	26,562	26,229	25,437	24,834	24,456	24,223	24,092	-131
三戸町	4,312	4,145	3,961	3,756	3,566	3,447	3,448	1
五戸町	6,268	6,347	6,177	6,123	6,059	6,038	5,995	-43
田子町	2,253	2,223	2,097	2,006	1,918	1,841	1,834	-7
南部町	6,851	6,819	6,621	6,419	6,263	6,268	6,194	-74
階上町	5,951	5,786	5,707	5,699	5,862	5,870	5,865	-5
新郷村	927	909	874	831	788	759	756	-3

(注1) 平成12年から27年、令和2年の世帯数は国勢調査(確定値)。

(注2) 令和5年から6年の世帯数は令和2年国勢調査(確定値)を基礎に集計している。

第10表 市町村別、理由別移動者数(県外転入)

(令和5年10月1日から令和6年9月30日まで)

(単位:人)

	総計	就職	転職	転勤	退職	就学	結婚	離別・死別	介護・看護	施設入所	新築・転宅	その他
総計	9,234	1,311	1,118	3,157	1,039	466	260	171	241	41	501	929
青森市	1,401	137	182	661	130	67	28	15	33	2	37	109
弘前市	1,061	98	135	261	124	231	22	22	27	3	36	102
八戸市	1,269	148	130	556	131	39	53	17	23	3	63	106
黒石市	310	97	48	41	36	4	6	5	6	1	61	5
五所川原市	364	30	54	98	79	3	17	10	7	1	26	39
十和田市	246	49	33	42	21	45	6	3	10	2	2	33
三沢市	1,065	92	88	623	55	10	30	6	17	1	17	126
むつ市	618	43	56	359	50	7	8	12	18	2	6	57
つがる市	239	45	24	48	49	1	4	6	9	1	8	44
平川市	264	52	25	20	43	4	9	7	22	1	81	0
平内町	65	13	9	1	13	3	1	0	2	6	5	12
今別町	16	0	3	0	2	0	1	1	4	1	4	0
蓬田村	3	0	0	0	1	0	0	0	1	0	1	0
外ヶ浜町	63	31	1	9	11	0	2	1	3	2	3	0
鱒ヶ沢町	92	14	16	8	18	1	3	2	2	2	1	25
深浦町	52	10	3	0	11	0	0	0	2	0	11	15
西目屋村	6	1	1	0	4	0	0	0	0	0	0	0
藤崎町	43	5	10	7	6	0	2	1	4	0	2	6
大鰐町	52	6	4	3	5	0	1	3	3	3	8	16
田舎館村	40	3	8	3	9	0	2	3	0	1	5	6
板柳町	104	16	6	21	20	2	2	3	2	0	9	23
鶴田町	72	10	15	4	17	1	2	4	4	1	4	10
中泊町	26	5	2	2	13	0	0	0	2	0	1	1
野辺地町	76	22	15	9	9	3	1	4	3	0	3	7
七戸町	59	11	13	8	14	1	0	5	1	0	6	0
六戸町	71	29	9	16	10	0	1	3	0	1	1	1
横浜町	48	23	4	5	4	0	2	1	4	0	3	2
東北町	102	41	17	18	9	1	2	0	3	0	0	11
六ヶ所村	235	72	36	86	15	0	5	5	2	0	5	9
おいらせ町	459	91	47	148	34	5	21	14	3	0	32	64
大間町	51	8	3	24	5	1	0	2	0	0	7	1
東通村	106	21	17	42	9	0	2	1	5	0	2	7
風間浦村	7	1	0	0	0	0	1	0	2	0	0	3
佐井村	2	0	1	0	1	0	0	0	0	0	0	0
三戸町	93	25	10	4	10	6	5	4	4	1	7	17
五戸町	109	16	25	13	14	3	5	4	2	5	7	15
田子町	38	9	8	2	4	1	1	3	3	0	5	2
南部町	139	21	29	8	31	3	4	3	3	0	15	22
階上町	155	15	25	7	19	24	11	1	5	1	17	30
新郷村	13	1	6	0	3	0	0	0	0	0	0	3

第10表 市町村別、理由別移動者数(県外転出)

(令和5年10月1日から令和6年9月30日まで)

(単位:人)

	総計	就職	転職	転勤	退職	就学	結婚	離別・死別	介護・看護	施設入所	新築・転宅	その他
総計	9,587	2,607	1,380	2,554	327	1,023	217	91	90	34	494	770
青森市	1,336	375	204	436	25	148	22	4	9	3	45	65
弘前市	167	64	33	35	3	11	5	0	2	0	3	11
八戸市	1,870	476	198	576	62	282	49	9	11	3	79	125
黒石市	380	107	90	47	20	29	11	3	4	3	52	14
五所川原市	420	163	57	94	3	44	11	0	3	3	28	14
十和田市	273	103	35	57	9	33	6	1	4	2	2	21
三沢市	991	126	151	477	58	45	12	4	7	3	19	89
むつ市	686	129	92	291	30	57	14	3	9	2	24	35
つがる市	282	86	47	44	12	40	3	4	2	0	5	39
平川市	298	100	32	37	8	25	6	9	2	0	79	0
平内町	73	32	5	2	1	12	7	1	1	0	9	3
今別町	21	6	5	1	0	1	0	0	0	0	8	0
蓬田村	28	14	3	3	0	2	1	0	0	0	4	1
外ヶ浜町	60	24	19	12	4	1	0	0	0	0	0	0
鱒ヶ沢町	69	28	7	10	0	3	3	1	3	0	4	10
深浦町	86	26	12	5	2	9	2	0	4	0	10	16
西目屋村	4	3	0	0	0	0	0	0	0	0	1	0
藤崎町	66	33	11	5	0	8	3	3	0	0	0	3
大鰐町	92	35	11	9	1	5	3	0	0	3	1	24
田舎館村	44	22	3	2	0	4	2	0	0	0	3	8
板柳町	121	45	20	6	1	16	3	0	4	1	4	21
鶴田町	77	39	10	7	0	14	0	0	1	0	1	5
中泊町	35	13	4	3	3	4	1	0	0	2	1	4
野辺地町	77	28	9	11	12	12	1	0	0	0	0	4
七戸町	99	34	18	14	5	15	2	0	1	2	4	4
六戸町	120	34	24	19	1	21	5	6	3	0	5	2
横浜町	69	15	9	11	12	10	1	5	0	0	4	2
東北町	125	41	31	22	3	14	3	1	2	0	2	6
六ヶ所村	180	20	49	64	14	8	9	3	0	0	2	11
おいらせ町	542	84	68	138	15	55	7	8	3	1	28	135
大間町	59	18	8	20	3	0	2	2	0	0	3	3
東通村	129	22	19	52	5	6	1	4	0	0	5	15
風間浦村	10	8	0	0	0	2	0	0	0	0	0	0
佐井村	14	4	4	0	0	3	1	0	2	0	0	0
三戸町	125	34	13	15	2	17	6	7	3	2	3	23
五戸町	120	54	17	6	3	20	2	2	4	2	6	4
田子町	52	19	5	0	2	7	3	0	3	0	13	0
南部町	167	69	23	13	2	17	6	0	1	2	17	17
階上町	201	66	30	9	6	21	3	11	2	0	20	33
新郷村	19	8	4	1	0	2	1	0	0	0	0	3

第10表 市町村別、理由別移動者数(県内移動)
(令和5年10月1日から令和6年9月30日まで)

(単位:人)

	総計	就職	転職	転勤	退職	就学	結婚	離別・死別	介護・看護	施設入所	新築・転宅	その他
総計	8,397	822	636	1,741	262	259	698	381	177	307	2,337	777
青森市	884	154	88	342	32	45	44	11	12	8	84	64
弘前市	820	95	93	210	20	67	61	23	11	9	163	68
八戸市	688	90	63	212	23	25	53	26	10	9	99	78
黒石市	373	29	27	42	18	5	33	21	10	21	161	6
五所川原市	590	57	40	136	17	18	53	24	7	25	160	53
十和田市	267	42	21	66	5	10	21	9	7	5	59	22
三沢市	494	49	54	93	11	7	39	15	8	6	138	74
むつ市	491	63	22	260	24	12	24	4	11	3	35	33
つがる市	267	4	13	30	16	2	27	29	10	12	79	45
平川市	344	12	15	6	7	1	53	13	15	17	205	0
平内町	71	3	6	2	7	3	1	2	3	10	21	13
今別町	25	4	0	4	1	0	1	3	1	1	10	0
蓬田村	29	1	0	3	2	2	5	0	1	3	11	1
外ヶ浜町	52	2	5	20	0	3	8	0	1	2	11	0
鱒ヶ沢町	84	2	9	23	6	0	12	0	2	5	15	10
深浦町	53	6	5	12	4	0	3	4	0	0	6	13
西目屋村	18	0	2	2	1	0	1	1	2	0	9	0
藤崎町	178	5	5	12	3	3	31	8	7	8	81	15
大鰐町	68	3	3	1	1	5	3	2	4	12	11	23
田舎館村	141	4	1	2	0	1	7	17	0	28	69	12
板柳町	143	3	7	1	2	3	16	13	4	18	55	21
鶴田町	92	1	3	4	2	0	11	6	1	21	40	3
中泊町	25	2	5	6	3	0	0	4	0	0	5	0
野辺地町	113	13	11	36	5	1	14	13	3	2	14	1
七戸町	113	11	9	22	4	10	1	8	1	20	25	2
六戸町	143	4	6	4	2	3	9	8	8	6	89	4
横浜町	39	6	2	7	1	0	5	4	1	3	2	8
東北町	100	6	10	6	1	1	7	5	6	20	24	14
六ヶ所村	218	81	31	23	3	3	23	6	2	2	28	16
おいらせ町	656	33	35	56	12	4	72	37	5	11	306	85
大間町	55	3	3	24	2	1	2	0	0	0	19	1
東通村	46	2	4	11	4	0	5	3	0	1	7	9
風間浦村	12	0	0	2	1	0	3	2	0	1	3	0
佐井村	11	1	1	3	2	0	1	2	0	1	0	0
三戸町	110	9	5	25	8	0	10	6	2	1	28	16
五戸町	142	6	13	16	4	2	12	14	8	0	57	10
田子町	41	0	7	0	3	1	0	5	2	2	18	3
南部町	165	8	8	10	4	3	13	19	5	4	71	20
階上町	218	6	4	5	0	18	12	10	6	10	116	31
新郷村	18	2	0	2	1	0	2	4	1	0	3	3

第10表 市町村別、理由別移動者数(全移動)
(令和5年10月1日から令和6年9月30日まで)

(単位:人)

	総計	就職	転職	転勤	退職	就学	結婚	離別・ 死別	介護・ 看護	施設 入所	新築・ 転宅	その他
総 計	27,218	4,740	3,134	7,452	1,628	1,748	1,175	643	508	382	3,332	2,476
青 森 市	3,621	666	474	1,439	187	260	94	30	54	13	166	238
弘 前 市	2,048	257	261	506	147	309	88	45	40	12	202	181
八 戸 市	3,827	714	391	1,344	216	346	155	52	44	15	241	309
黒 石 市	1,063	233	165	130	74	38	50	29	20	25	274	25
五所川原市	1,374	250	151	328	99	65	81	34	17	29	214	106
十和田市	786	194	89	165	35	88	33	13	21	9	63	76
三 沢 市	2,550	267	293	1,193	124	62	81	25	32	10	174	289
む つ 市	1,795	235	170	910	104	76	46	19	38	7	65	125
つ が る 市	788	135	84	122	77	43	34	39	21	13	92	128
平 川 市	906	164	72	63	58	30	68	29	39	18	365	0
平 内 町	209	48	20	5	21	18	9	3	6	16	35	28
今 別 町	62	10	8	5	3	1	2	4	5	2	22	0
蓬 田 村	60	15	3	6	3	4	6	0	2	3	16	2
外ヶ浜町	175	57	25	41	15	4	10	1	4	4	14	0
鱒ヶ沢町	245	44	32	41	24	4	18	3	7	7	20	45
深 浦 町	191	42	20	17	17	9	5	4	6	0	27	44
西目屋村	28	4	3	2	5	0	1	1	2	0	10	0
藤 崎 町	287	43	26	24	9	11	36	12	11	8	83	24
大 鰐 町	212	44	18	13	7	10	7	5	7	18	20	63
田舎館村	225	29	12	7	9	5	11	20	0	29	77	26
板 柳 町	368	64	33	28	23	21	21	16	10	19	68	65
鶴 田 町	241	50	28	15	19	15	13	10	6	22	45	18
中 泊 町	86	20	11	11	19	4	1	4	2	2	7	5
野辺地町	266	63	35	56	26	16	16	17	6	2	17	12
七 戸 町	271	56	40	44	23	26	3	13	3	22	35	6
六 戸 町	334	67	39	39	13	24	15	17	11	7	95	7
横 浜 町	156	44	15	23	17	10	8	10	5	3	9	12
東 北 町	327	88	58	46	13	16	12	6	11	20	26	31
六ヶ所村	633	173	116	173	32	11	37	14	4	2	35	36
おいらせ町	1,657	208	150	342	61	64	100	59	11	12	366	284
大 間 町	165	29	14	68	10	2	4	4	0	0	29	5
東 通 村	281	45	40	105	18	6	8	8	5	1	14	31
風間浦村	29	9	0	2	1	2	4	2	2	1	3	3
佐 井 村	27	5	6	3	3	3	2	2	2	1	0	0
三 戸 町	328	68	28	44	20	23	21	17	9	4	38	56
五 戸 町	371	76	55	35	21	25	19	20	14	7	70	29
田 子 町	131	28	20	2	9	9	4	8	8	2	36	5
南 部 町	471	98	60	31	37	23	23	22	9	6	103	59
階 上 町	574	87	59	21	25	63	26	22	13	11	153	94
新 郷 村	50	11	10	3	4	2	3	4	1	0	3	9

第11表 年齢階級別、理由別移動者数(県外転入)
(令和5年10月1日から令和6年9月30日まで)

(単位:人)

計	総計	就職	転職	転勤	退職	就学	結婚	離別・死別	介護・看護	施設入所	新築・転宅	その他
総計	9,234	1,311	1,118	3,157	1,039	466	260	171	241	41	501	929
0～4歳	397	9	41	176	10	6	8	34	2	2	39	70
5～9歳	226	6	29	98	6	11	1	17	3	0	26	29
10～14歳	100	2	6	38	1	12	0	7	3	0	16	15
15～19歳	684	87	14	168	38	289	0	2	5	2	12	67
20～24歳	1,839	586	211	378	261	104	44	9	10	2	59	175
25～29歳	1,594	268	269	560	190	13	94	19	10	1	46	124
30～34歳	1,027	143	165	408	84	8	46	24	10	0	49	90
35～39歳	780	93	119	325	66	7	27	13	20	3	39	68
40～44歳	582	38	83	292	54	4	14	10	11	0	21	55
45～49歳	507	20	60	273	46	6	11	5	22	0	30	34
50～54歳	463	23	45	254	30	2	4	9	35	1	26	34
55～59歳	360	15	44	125	59	2	6	3	41	2	31	32
60～64歳	252	9	16	47	82	0	2	4	23	1	34	34
65～69歳	176	8	11	7	63	0	2	3	10	2	32	38
70歳以上	247	4	5	8	49	2	1	12	36	25	41	64
男	総計	就職	転職	転勤	退職	就学	結婚	離別・死別	介護・看護	施設入所	新築・転宅	その他
総計	5,415	728	702	2,229	631	257	58	42	102	24	241	401
0～4歳	209	6	26	93	5	3	4	12	0	1	17	42
5～9歳	105	3	13	53	3	4	1	6	0	0	12	10
10～14歳	51	0	2	23	1	9	0	4	0	0	6	6
15～19歳	392	42	9	114	23	164	0	0	2	1	6	31
20～24歳	1,051	336	121	277	135	62	14	2	5	2	24	73
25～29歳	912	151	161	390	106	7	19	4	6	0	19	49
30～34歳	578	70	103	285	49	2	7	3	5	0	20	34
35～39歳	455	48	75	225	45	1	5	2	12	2	15	25
40～44歳	377	24	56	208	37	1	4	2	9	0	13	23
45～49歳	323	6	47	201	32	1	2	0	6	0	16	12
50～54歳	320	15	33	206	23	1	0	1	12	1	14	14
55～59歳	236	11	31	108	31	0	0	2	16	1	15	21
60～64歳	168	7	12	34	65	0	0	0	13	1	20	16
65～69歳	105	6	9	5	38	0	2	0	5	1	22	17
70歳以上	133	3	4	7	38	2	0	4	11	14	22	28
女	総計	就職	転職	転勤	退職	就学	結婚	離別・死別	介護・看護	施設入所	新築・転宅	その他
総計	3,819	583	416	928	408	209	202	129	139	17	260	528
0～4歳	188	3	15	83	5	3	4	22	2	1	22	28
5～9歳	121	3	16	45	3	7	0	11	3	0	14	19
10～14歳	49	2	4	15	0	3	0	3	3	0	10	9
15～19歳	292	45	5	54	15	125	0	2	3	1	6	36
20～24歳	788	250	90	101	126	42	30	7	5	0	35	102
25～29歳	682	117	108	170	84	6	75	15	4	1	27	75
30～34歳	449	73	62	123	35	6	39	21	5	0	29	56
35～39歳	325	45	44	100	21	6	22	11	8	1	24	43
40～44歳	205	14	27	84	17	3	10	8	2	0	8	32
45～49歳	184	14	13	72	14	5	9	5	16	0	14	22
50～54歳	143	8	12	48	7	1	4	8	23	0	12	20
55～59歳	124	4	13	17	28	2	6	1	25	1	16	11
60～64歳	84	2	4	13	17	0	2	4	10	0	14	18
65～69歳	71	2	2	2	25	0	0	3	5	1	10	21
70歳以上	114	1	1	1	11	0	1	8	25	11	19	36

第11表 年齢階級別、理由別移動者数(県外転出)
(令和5年10月1日から令和6年9月30日まで)

(単位:人)

計	総計	就職	転職	転勤	退職	就学	結婚	離別・死別	介護・看護	施設入所	新築・転宅	その他
総計	9,587	2,607	1,380	2,554	327	1,023	217	91	90	34	494	770
0～4歳	279	7	38	155	3	5	6	9	2	0	27	27
5～9歳	193	5	19	109	1	11	8	6	0	0	18	16
10～14歳	137	2	12	64	0	17	2	8	0	0	14	18
15～19歳	1,435	526	17	49	16	752	2	4	2	0	22	45
20～24歳	2,659	1,568	329	244	97	170	33	4	1	2	53	158
25～29歳	1,313	207	381	386	73	18	67	8	2	0	48	123
30～34歳	890	74	229	373	28	6	52	2	2	1	40	83
35～39歳	611	57	129	283	23	4	18	14	1	0	36	46
40～44歳	457	31	60	262	9	8	11	10	2	1	17	46
45～49歳	428	31	54	230	9	16	7	6	5	0	23	47
50～54歳	371	24	48	201	10	11	7	5	6	0	21	38
55～59歳	287	34	29	140	20	3	2	4	4	0	20	31
60～64歳	144	19	23	39	17	1	0	2	3	0	19	21
65～69歳	109	9	6	14	13	0	1	4	4	1	33	24
70歳以上	274	13	6	5	8	1	1	5	56	29	103	47
男	総計	就職	転職	転勤	退職	就学	結婚	離別・死別	介護・看護	施設入所	新築・転宅	その他
総計	5,374	1,383	829	1,788	207	540	43	30	33	11	175	335
0～4歳	141	5	11	85	2	2	2	6	1	0	13	14
5～9歳	99	2	9	63	0	4	4	3	0	0	5	9
10～14歳	74	1	4	36	0	11	1	6	0	0	6	9
15～19歳	840	345	15	35	10	397	0	0	2	0	12	24
20～24歳	1,323	712	198	161	52	103	5	0	1	1	23	67
25～29歳	767	123	226	271	51	9	16	5	1	0	11	54
30～34歳	533	48	139	264	14	3	8	2	1	1	15	38
35～39歳	359	39	73	194	15	0	1	4	0	0	13	20
40～44歳	295	25	45	188	6	2	3	1	1	1	4	19
45～49歳	267	21	34	178	4	3	1	2	1	0	7	16
50～54歳	250	16	35	166	8	2	1	0	3	0	7	12
55～59歳	186	22	21	107	14	2	1	0	2	0	2	15
60～64歳	85	12	13	29	12	1	0	0	1	0	11	6
65～69歳	57	5	3	10	11	0	0	0	1	0	14	13
70歳以上	98	7	3	1	8	1	0	1	18	8	32	19
女	総計	就職	転職	転勤	退職	就学	結婚	離別・死別	介護・看護	施設入所	新築・転宅	その他
総計	4,213	1,224	551	766	120	483	174	61	57	23	319	435
0～4歳	138	2	27	70	1	3	4	3	1	0	14	13
5～9歳	94	3	10	46	1	7	4	3	0	0	13	7
10～14歳	63	1	8	28	0	6	1	2	0	0	8	9
15～19歳	595	181	2	14	6	355	2	4	0	0	10	21
20～24歳	1,336	856	131	83	45	67	28	4	0	1	30	91
25～29歳	546	84	155	115	22	9	51	3	1	0	37	69
30～34歳	357	26	90	109	14	3	44	0	1	0	25	45
35～39歳	252	18	56	89	8	4	17	10	1	0	23	26
40～44歳	162	6	15	74	3	6	8	9	1	0	13	27
45～49歳	161	10	20	52	5	13	6	4	4	0	16	31
50～54歳	121	8	13	35	2	9	6	5	3	0	14	26
55～59歳	101	12	8	33	6	1	1	4	2	0	18	16
60～64歳	59	7	10	10	5	0	0	2	2	0	8	15
65～69歳	52	4	3	4	2	0	1	4	3	1	19	11
70歳以上	176	6	3	4	0	0	1	4	38	21	71	28

第11表 年齢階級別、理由別移動者数(県内移動)
(令和5年10月1日から令和6年9月30日まで)

(単位:人)

計	総計	就職	転職	転勤	退職	就学	結婚	離別・死別	介護・看護	施設入所	新築・転宅	その他
総計	8,397	822	636	1,741	262	259	698	381	177	307	2,337	777
0～4歳	447	11	19	64	1	4	20	49	3	4	222	50
5～9歳	225	9	6	27	1	18	12	34	5	9	92	12
10～14歳	116	1	2	6	1	14	7	14	1	10	42	18
15～19歳	510	144	9	38	10	129	8	17	7	8	99	41
20～24歳	1,354	432	145	194	69	22	128	19	10	4	214	117
25～29歳	1,497	78	175	384	45	4	225	44	5	3	407	127
30～34歳	992	37	92	243	25	7	124	53	8	9	314	80
35～39歳	620	25	51	156	13	9	78	41	7	3	196	41
40～44歳	545	25	38	141	13	18	51	25	9	9	175	41
45～49歳	501	12	35	168	13	23	15	25	13	7	139	51
50～54歳	444	18	26	162	7	5	16	27	18	7	121	37
55～59歳	355	12	22	131	13	4	6	9	15	11	90	42
60～64歳	219	12	10	23	32	1	6	13	15	13	64	30
65～69歳	151	3	4	3	15	1	1	5	6	22	64	27
70歳以上	421	3	2	1	4	0	1	6	55	188	98	63
男	総計	就職	転職	転勤	退職	就学	結婚	離別・死別	介護・看護	施設入所	新築・転宅	その他
総計	4,405	447	352	1,195	152	118	274	151	64	142	1,167	343
0～4歳	225	5	12	28	0	3	16	27	1	1	102	30
5～9歳	112	5	4	16	1	12	4	16	3	6	42	3
10～14歳	60	1	2	4	0	8	4	7	0	6	20	8
15～19歳	296	97	5	27	8	62	2	7	4	4	57	23
20～24歳	647	218	76	113	34	12	44	9	3	1	90	47
25～29歳	757	41	86	235	25	1	92	10	2	1	215	49
30～34歳	524	17	47	163	15	3	56	19	4	5	166	29
35～39歳	337	12	30	112	7	3	24	17	3	2	109	18
40～44歳	302	13	24	105	11	4	16	10	2	6	92	19
45～49歳	294	5	21	131	4	6	6	9	7	3	79	23
50～54歳	252	12	21	126	4	0	6	9	4	4	47	19
55～59歳	232	8	15	111	7	2	2	6	4	8	48	21
60～64歳	122	8	5	22	21	1	1	4	7	9	29	15
65～69歳	81	3	2	1	12	1	1	0	3	17	29	12
70歳以上	164	2	2	1	3	0	0	1	17	69	42	27
女	総計	就職	転職	転勤	退職	就学	結婚	離別・死別	介護・看護	施設入所	新築・転宅	その他
総計	3,992	375	284	546	110	141	424	230	113	165	1,170	434
0～4歳	222	6	7	36	1	1	4	22	2	3	120	20
5～9歳	113	4	2	11	0	6	8	18	2	3	50	9
10～14歳	56	0	0	2	1	6	3	7	1	4	22	10
15～19歳	214	47	4	11	2	67	6	10	3	4	42	18
20～24歳	707	214	69	81	35	10	84	10	7	3	124	70
25～29歳	740	37	89	149	20	3	133	34	3	2	192	78
30～34歳	468	20	45	80	10	4	68	34	4	4	148	51
35～39歳	283	13	21	44	6	6	54	24	4	1	87	23
40～44歳	243	12	14	36	2	14	35	15	7	3	83	22
45～49歳	207	7	14	37	9	17	9	16	6	4	60	28
50～54歳	192	6	5	36	3	5	10	18	14	3	74	18
55～59歳	123	4	7	20	6	2	4	3	11	3	42	21
60～64歳	97	4	5	1	11	0	5	9	8	4	35	15
65～69歳	70	0	2	2	3	0	0	5	3	5	35	15
70歳以上	257	1	0	0	1	0	1	5	38	119	56	36

第11表 年齢階級別、理由別移動者数(全移動)

(令和5年10月1日から令和6年9月30日まで)

(単位:人)

計	総計	就職	転職	転勤	退職	就学	結婚	離別・死別	介護・看護	施設入所	新築・転宅	その他
総計	27,218	4,740	3,134	7,452	1,628	1,748	1,175	643	508	382	3,332	2,476
0～4歳	1,123	27	98	395	14	15	34	92	7	6	288	147
5～9歳	644	20	54	234	8	40	21	57	8	9	136	57
10～14歳	353	5	20	108	2	43	9	29	4	10	72	51
15～19歳	2,629	757	40	255	64	1,170	10	23	14	10	133	153
20～24歳	5,852	2,586	685	816	427	296	205	32	21	8	326	450
25～29歳	4,404	553	825	1,330	308	35	386	71	17	4	501	374
30～34歳	2,909	254	486	1,024	137	21	222	79	20	10	403	253
35～39歳	2,011	175	299	764	102	20	123	68	28	6	271	155
40～44歳	1,584	94	181	695	76	30	76	45	22	10	213	142
45～49歳	1,436	63	149	671	68	45	33	36	40	7	192	132
50～54歳	1,278	65	119	617	47	18	27	41	59	8	168	109
55～59歳	1,002	61	95	396	92	9	14	16	60	13	141	105
60～64歳	615	40	49	109	131	2	8	19	41	14	117	85
65～69歳	436	20	21	24	91	1	4	12	20	25	129	89
70歳以上	942	20	13	14	61	3	3	23	147	242	242	174
男	総計	就職	転職	転勤	退職	就学	結婚	離別・死別	介護・看護	施設入所	新築・転宅	その他
総計	15,194	2,558	1,883	5,212	990	915	375	223	199	177	1,583	1,079
0～4歳	575	16	49	206	7	8	22	45	2	2	132	86
5～9歳	316	10	26	132	4	20	9	25	3	6	59	22
10～14歳	185	2	8	63	1	28	5	17	0	6	32	23
15～19歳	1,528	484	29	176	41	623	2	7	8	5	75	78
20～24歳	3,021	1,266	395	551	221	177	63	11	9	4	137	187
25～29歳	2,436	315	473	896	182	17	127	19	9	1	245	152
30～34歳	1,635	135	289	712	78	8	71	24	10	6	201	101
35～39歳	1,151	99	178	531	67	4	30	23	15	4	137	63
40～44歳	974	62	125	501	54	7	23	13	12	7	109	61
45～49歳	884	32	102	510	40	10	9	11	14	3	102	51
50～54歳	822	43	89	498	35	3	7	10	19	5	68	45
55～59歳	654	41	67	326	52	4	3	8	22	9	65	57
60～64歳	375	27	30	85	98	2	1	4	21	10	60	37
65～69歳	243	14	14	16	61	1	3	0	9	18	65	42
70歳以上	395	12	9	9	49	3	0	6	46	91	96	74
女	総計	就職	転職	転勤	退職	就学	結婚	離別・死別	介護・看護	施設入所	新築・転宅	その他
総計	12,024	2,182	1,251	2,240	638	833	800	420	309	205	1,749	1,397
0～4歳	548	11	49	189	7	7	12	47	5	4	156	61
5～9歳	328	10	28	102	4	20	12	32	5	3	77	35
10～14歳	168	3	12	45	1	15	4	12	4	4	40	28
15～19歳	1,101	273	11	79	23	547	8	16	6	5	58	75
20～24歳	2,831	1,320	290	265	206	119	142	21	12	4	189	263
25～29歳	1,968	238	352	434	126	18	259	52	8	3	256	222
30～34歳	1,274	119	197	312	59	13	151	55	10	4	202	152
35～39歳	860	76	121	233	35	16	93	45	13	2	134	92
40～44歳	610	32	56	194	22	23	53	32	10	3	104	81
45～49歳	552	31	47	161	28	35	24	25	26	4	90	81
50～54歳	456	22	30	119	12	15	20	31	40	3	100	64
55～59歳	348	20	28	70	40	5	11	8	38	4	76	48
60～64歳	240	13	19	24	33	0	7	15	20	4	57	48
65～69歳	193	6	7	8	30	0	1	12	11	7	64	47
70歳以上	547	8	4	5	12	0	3	17	101	151	146	100

第12表 仕事関係(就職、転職、転勤)における年齢階級別、産業別移動者数(県外転入)
(令和5年10月1日から令和6年9月30日まで)

(単位:人)

計	総計	農林業	漁業	鉱・探 石・砂 利採取 業	建設業	製造業	電気・ ガス・熱 供給・ 水道業	運輸・ 郵便業	卸売・ 小売業	金融・ 保険業	教育・ 学習支 援業	医療福 祉業	各種 サービ ス業	公務員	その他
総計	4,638	314	44	17	394	410	187	93	288	139	123	367	572	1,298	392
15～19歳	250	13	1	3	9	18	9	1	3	0	1	12	16	153	11
20～24歳	1,130	73	11	5	90	99	48	24	67	41	47	119	157	246	103
25～29歳	1,012	82	17	2	100	101	36	20	52	30	29	96	124	230	93
30～34歳	608	71	6	0	59	57	20	8	40	12	14	52	66	157	46
35～39歳	446	43	2	0	28	41	20	10	25	12	7	27	69	121	41
40～44歳	351	17	4	2	20	30	16	6	36	9	9	17	50	107	28
45～49歳	301	9	1	1	30	14	16	6	34	14	5	14	33	104	20
50～54歳	274	3	2	2	22	20	9	6	16	13	3	17	23	119	19
55～59歳	169	2	0	0	16	23	8	7	11	7	5	10	17	48	15
60～64歳	58	1	0	2	9	5	4	4	4	1	1	1	6	11	9
65～69歳	22	0	0	0	7	1	0	1	0	0	2	2	6	0	3
70歳以上	17	0	0	0	4	1	1	0	0	0	0	0	5	2	4
男	総計	農林業	漁業	鉱・探 石・砂 利採取 業	建設業	製造業	電気・ ガス・熱 供給・ 水道業	運輸・ 郵便業	卸売・ 小売業	金融・ 保険業	教育・ 学習支 援業	医療福 祉業	各種 サービ ス業	公務員	その他
総計	3,335	177	42	13	361	272	170	82	215	108	70	147	353	1,064	261
15～19歳	158	9	1	3	9	3	9	1	1	0	0	0	8	109	5
20～24歳	712	51	10	3	82	62	40	21	42	31	17	36	72	180	65
25～29歳	688	42	17	0	90	63	34	16	39	22	20	35	70	178	62
30～34歳	442	36	5	0	50	42	19	7	29	10	9	30	40	136	29
35～39歳	337	17	2	0	27	23	19	10	23	10	6	14	50	108	28
40～44歳	277	13	4	2	19	20	16	5	28	7	6	5	38	93	21
45～49歳	245	5	1	1	27	11	13	6	26	7	3	7	29	96	13
50～54歳	243	1	2	2	21	19	9	5	15	13	2	12	19	110	13
55～59歳	147	2	0	0	16	22	7	6	8	7	5	6	14	43	11
60～64歳	52	1	0	2	9	5	3	4	4	1	0	0	5	10	8
65～69歳	20	0	0	0	7	1	0	1	0	0	2	2	5	0	2
70歳以上	14	0	0	0	4	1	1	0	0	0	0	0	3	1	4
女	総計	農林業	漁業	鉱・探 石・砂 利採取 業	建設業	製造業	電気・ ガス・熱 供給・ 水道業	運輸・ 郵便業	卸売・ 小売業	金融・ 保険業	教育・ 学習支 援業	医療福 祉業	各種 サービ ス業	公務員	その他
総計	1,303	137	2	4	33	138	17	11	73	31	53	220	219	234	131
15～19歳	92	4	0	0	0	15	0	0	2	0	1	12	8	44	6
20～24歳	418	22	1	2	8	37	8	3	25	10	30	83	85	66	38
25～29歳	324	40	0	2	10	38	2	4	13	8	9	61	54	52	31
30～34歳	166	35	1	0	9	15	1	1	11	2	5	22	26	21	17
35～39歳	109	26	0	0	1	18	1	0	2	2	1	13	19	13	13
40～44歳	74	4	0	0	1	10	0	1	8	2	3	12	12	14	7
45～49歳	56	4	0	0	3	3	3	0	8	7	2	7	4	8	7
50～54歳	31	2	0	0	1	1	0	1	1	0	1	5	4	9	6
55～59歳	22	0	0	0	0	1	1	1	3	0	0	4	3	5	4
60～64歳	6	0	0	0	0	0	1	0	0	0	1	1	1	1	1
65～69歳	2	0	0	0	0	0	0	0	0	0	0	0	1	0	1
70歳以上	3	0	0	0	0	0	0	0	0	0	0	0	2	1	0

(注) 産業は、転入・転出後の仕事の種類である。

第12表 仕事関係(就職、転職、転勤)における年齢階級別、産業別移動者数(県外転出)
(令和5年10月1日から令和6年9月30日まで)

(単位:人)

計	総計	農林業	漁業	鉱・探石・砂利採取業	建設業	製造業	電気・ガス・熱供給・水道業	運輸・郵便業	卸売・小売業	金融・保険業	教育・学習支援業	医療福祉業	各種サービス業	公務員	その他
総計	5,622	133	17	12	424	576	225	153	329	112	150	623	1,085	1,161	622
15～19歳	563	5	3	0	40	93	45	21	18	2	0	13	112	165	46
20～24歳	2,070	35	5	2	132	153	68	36	108	41	89	387	515	216	283
25～29歳	911	36	4	4	70	102	28	28	55	21	21	100	182	152	108
30～34歳	586	21	2	2	49	78	27	15	28	13	12	36	87	163	53
35～39歳	393	19	0	1	24	31	13	14	32	8	10	23	58	118	42
40～44歳	295	7	2	1	23	36	17	11	27	2	5	13	29	101	21
45～49歳	274	2	0	0	21	29	10	9	28	4	3	17	28	102	21
50～54歳	241	2	0	0	25	25	11	7	16	9	3	11	25	91	16
55～59歳	174	2	0	2	17	23	3	11	13	11	3	8	19	40	22
60～64歳	71	1	0	0	12	6	1	1	4	1	3	9	14	11	8
65～69歳	25	0	1	0	5	0	2	0	0	0	1	3	11	1	1
70歳以上	19	3	0	0	6	0	0	0	0	0	0	3	5	1	1
男	総計	農林業	漁業	鉱・探石・砂利採取業	建設業	製造業	電気・ガス・熱供給・水道業	運輸・郵便業	卸売・小売業	金融・保険業	教育・学習支援業	医療福祉業	各種サービス業	公務員	その他
総計	3,675	66	15	12	364	452	204	127	214	70	62	179	551	963	396
15～19歳	379	4	3	0	34	77	40	16	8	1	0	0	50	118	28
20～24歳	1,044	20	5	2	101	110	56	24	60	19	26	75	227	149	170
25～29歳	603	19	4	4	61	77	26	26	28	11	11	45	94	125	72
30～34歳	436	8	2	2	43	59	26	14	21	9	8	16	53	136	39
35～39歳	298	5	0	1	22	25	13	11	24	7	4	13	41	107	25
40～44歳	250	5	1	1	21	29	16	10	22	1	4	9	22	94	15
45～49歳	225	1	0	0	21	24	10	8	23	3	3	5	21	94	12
50～54歳	211	1	0	0	23	23	11	7	15	9	2	4	17	89	10
55～59歳	147	1	0	2	16	22	3	10	11	9	2	3	12	38	18
60～64歳	53	1	0	0	12	6	1	1	2	1	1	4	7	11	6
65～69歳	18	0	0	0	5	0	2	0	0	0	1	2	6	1	1
70歳以上	11	1	0	0	5	0	0	0	0	0	0	3	1	1	0
女	総計	農林業	漁業	鉱・探石・砂利採取業	建設業	製造業	電気・ガス・熱供給・水道業	運輸・郵便業	卸売・小売業	金融・保険業	教育・学習支援業	医療福祉業	各種サービス業	公務員	その他
総計	1,947	67	2	0	60	124	21	26	115	42	88	444	534	198	226
15～19歳	184	1	0	0	6	16	5	5	10	1	0	13	62	47	18
20～24歳	1,026	15	0	0	31	43	12	12	48	22	63	312	288	67	113
25～29歳	308	17	0	0	9	25	2	2	27	10	10	55	88	27	36
30～34歳	150	13	0	0	6	19	1	1	7	4	4	20	34	27	14
35～39歳	95	14	0	0	2	6	0	3	8	1	6	10	17	11	17
40～44歳	45	2	1	0	2	7	1	1	5	1	1	4	7	7	6
45～49歳	49	1	0	0	0	5	0	1	5	1	0	12	7	8	9
50～54歳	30	1	0	0	2	2	0	0	1	0	1	7	8	2	6
55～59歳	27	1	0	0	1	1	0	1	2	2	1	5	7	2	4
60～64歳	18	0	0	0	0	0	0	0	2	0	2	5	7	0	2
65～69歳	7	0	1	0	0	0	0	0	0	0	0	1	5	0	0
70歳以上	8	2	0	0	1	0	0	0	0	0	0	0	4	0	1

(注) 産業は、転入・転出後の仕事の種類である。

第12表 仕事関係(就職、転職、転勤)における年齢階級別、産業別移動者数(県内移動)
(令和5年10月1日から令和6年9月30日まで)

(単位:人)

計	総計	農林業	漁業	鉱・探 石・砂 利採取 業	建設業	製造業	電気・ ガス・熱 供給・ 水道業	運輸・ 郵便業	卸売・ 小売業	金融・ 保険業	教育・ 学習支 援業	医療福 祉業	各種 サービ ス業	公務員	その他
総計	2,821	80	8	1	150	156	100	50	184	77	157	335	301	1,051	171
15～19歳	170	2	0	0	15	27	18	3	4	0	0	6	22	53	20
20～24歳	752	26	2	0	38	45	26	15	47	21	54	105	95	224	54
25～29歳	591	14	1	0	34	24	19	6	40	21	39	109	56	190	38
30～34歳	330	10	1	0	21	17	16	3	25	13	12	41	36	121	14
35～39歳	207	6	1	1	8	12	4	4	14	3	13	23	24	82	12
40～44歳	179	6	0	0	5	12	3	4	11	5	6	14	29	74	10
45～49歳	189	4	0	0	10	7	6	9	17	2	7	19	9	94	5
50～54歳	197	4	1	0	9	5	4	2	14	6	13	8	12	114	5
55～59歳	152	1	1	0	6	3	3	4	9	5	11	7	9	85	8
60～64歳	40	3	1	0	3	3	1	0	3	1	2	1	5	13	4
65～69歳	8	4	0	0	0	0	0	0	0	0	0	1	3	0	0
70歳以上	6	0	0	0	1	1	0	0	0	0	0	1	1	1	1
男	総計	農林業	漁業	鉱・探 石・砂 利採取 業	建設業	製造業	電気・ ガス・熱 供給・ 水道業	運輸・ 郵便業	卸売・ 小売業	金融・ 保険業	教育・ 学習支 援業	医療福 祉業	各種 サービ ス業	公務員	その他
総計	1,872	61	6	1	122	104	87	41	132	41	74	133	157	808	105
15～19歳	119	1	0	0	12	19	16	3	1	0	0	2	6	42	17
20～24歳	404	19	1	0	31	31	20	12	32	7	18	27	42	135	29
25～29歳	354	12	1	0	28	17	18	3	27	12	16	51	24	126	19
30～34歳	221	6	0	0	14	9	14	3	18	7	7	23	23	89	8
35～39歳	150	5	1	1	7	5	4	4	11	2	7	10	15	69	9
40～44歳	138	4	0	0	5	8	2	3	10	2	3	9	17	68	7
45～49歳	152	3	0	0	9	4	6	8	13	2	6	7	6	85	3
50～54歳	159	3	1	0	6	5	4	1	11	4	8	3	9	101	3
55～59歳	130	1	1	0	6	3	2	4	6	4	8	1	8	79	7
60～64歳	34	3	1	0	3	2	1	0	3	1	1	0	4	13	2
65～69歳	6	4	0	0	0	0	0	0	0	0	0	0	2	0	0
70歳以上	5	0	0	0	1	1	0	0	0	0	0	0	1	1	1
女	総計	農林業	漁業	鉱・探 石・砂 利採取 業	建設業	製造業	電気・ ガス・熱 供給・ 水道業	運輸・ 郵便業	卸売・ 小売業	金融・ 保険業	教育・ 学習支 援業	医療福 祉業	各種 サービ ス業	公務員	その他
総計	949	19	2	0	28	52	13	9	52	36	83	202	144	243	66
15～19歳	51	1	0	0	3	8	2	0	3	0	0	4	16	11	3
20～24歳	348	7	1	0	7	14	6	3	15	14	36	78	53	89	25
25～29歳	237	2	0	0	6	7	1	3	13	9	23	58	32	64	19
30～34歳	109	4	1	0	7	8	2	0	7	6	5	18	13	32	6
35～39歳	57	1	0	0	1	7	0	0	3	1	6	13	9	13	3
40～44歳	41	2	0	0	0	4	1	1	1	3	3	5	12	6	3
45～49歳	37	1	0	0	1	3	0	1	4	0	1	12	3	9	2
50～54歳	38	1	0	0	3	0	0	1	3	2	5	5	3	13	2
55～59歳	22	0	0	0	0	0	1	0	3	1	3	6	1	6	1
60～64歳	6	0	0	0	0	1	0	0	0	0	1	1	1	0	2
65～69歳	2	0	0	0	0	0	0	0	0	0	0	1	1	0	0
70歳以上	1	0	0	0	0	0	0	0	0	0	0	1	0	0	0

(注) 産業は、転入・転出後の仕事の種類である。

第12表 仕事関係(就職、転職、転勤)における年齢階級別、産業別移動者数(全移動)
(令和5年10月1日から令和6年9月30日まで)

(単位:人)

計	総計	農林業	漁業	鉱・採石・砂利採取業	建設業	製造業	電気・ガス・熱供給・水道業	運輸・郵便業	卸売・小売業	金融・保険業	教育・学習支援業	医療福祉業	各種サービス業	公務員	その他
総計	13,081	527	69	30	968	1,142	512	296	801	328	430	1,325	1,958	3,510	1,185
15～19歳	983	20	4	3	64	138	72	25	25	2	1	31	150	371	77
20～24歳	3,952	134	18	7	260	297	142	75	222	103	190	611	767	686	440
25～29歳	2,514	132	22	6	204	227	83	54	147	72	89	305	362	572	239
30～34歳	1,524	102	9	2	129	152	63	26	93	38	38	129	189	441	113
35～39歳	1,046	68	3	2	60	84	37	28	71	23	30	73	151	321	95
40～44歳	825	30	6	3	48	78	36	21	74	16	20	44	108	282	59
45～49歳	764	15	1	1	61	50	32	24	79	20	15	50	70	300	46
50～54歳	712	9	3	2	56	50	24	15	46	28	19	36	60	324	40
55～59歳	495	5	1	2	39	49	14	22	33	23	19	25	45	173	45
60～64歳	169	5	1	2	24	14	6	5	11	3	6	11	25	35	21
65～69歳	55	4	1	0	12	1	2	1	0	0	3	6	20	1	4
70歳以上	42	3	0	0	11	2	1	0	0	0	0	4	11	4	6
男	総計	農林業	漁業	鉱・採石・砂利採取業	建設業	製造業	電気・ガス・熱供給・水道業	運輸・郵便業	卸売・小売業	金融・保険業	教育・学習支援業	医療福祉業	各種サービス業	公務員	その他
総計	8,882	304	63	26	847	828	461	250	561	219	206	459	1,061	2,835	762
15～19歳	656	14	4	3	55	99	65	20	10	1	0	2	64	269	50
20～24歳	2,160	90	16	5	214	203	116	57	134	57	61	138	341	464	264
25～29歳	1,645	73	22	4	179	157	78	45	94	45	47	131	188	429	153
30～34歳	1,099	50	7	2	107	110	59	24	68	26	24	69	116	361	76
35～39歳	785	27	3	2	56	53	36	25	58	19	17	37	106	284	62
40～44歳	665	22	5	3	45	57	34	18	60	10	13	23	77	255	43
45～49歳	622	9	1	1	57	39	29	22	62	12	12	19	56	275	28
50～54歳	613	5	3	2	50	47	24	13	41	26	12	19	45	300	26
55～59歳	424	4	1	2	38	47	12	20	25	20	15	10	34	160	36
60～64歳	139	5	1	2	24	13	5	5	9	3	2	4	16	34	16
65～69歳	44	4	0	0	12	1	2	1	0	0	3	4	13	1	3
70歳以上	30	1	0	0	10	2	1	0	0	0	0	3	5	3	5
女	総計	農林業	漁業	鉱・採石・砂利採取業	建設業	製造業	電気・ガス・熱供給・水道業	運輸・郵便業	卸売・小売業	金融・保険業	教育・学習支援業	医療福祉業	各種サービス業	公務員	その他
総計	4,199	223	6	4	121	314	51	46	240	109	224	866	897	675	423
15～19歳	327	6	0	0	9	39	7	5	15	1	1	29	86	102	27
20～24歳	1,792	44	2	2	46	94	26	18	88	46	129	473	426	222	176
25～29歳	869	59	0	2	25	70	5	9	53	27	42	174	174	143	86
30～34歳	425	52	2	0	22	42	4	2	25	12	14	60	73	80	37
35～39歳	261	41	0	0	4	31	1	3	13	4	13	36	45	37	33
40～44歳	160	8	1	0	3	21	2	3	14	6	7	21	31	27	16
45～49歳	142	6	0	0	4	11	3	2	17	8	3	31	14	25	18
50～54歳	99	4	0	0	6	3	0	2	5	2	7	17	15	24	14
55～59歳	71	1	0	0	1	2	2	2	8	3	4	15	11	13	9
60～64歳	30	0	0	0	0	1	1	0	2	0	4	7	9	1	5
65～69歳	11	0	1	0	0	0	0	0	0	0	0	2	7	0	1
70歳以上	12	2	0	0	1	0	0	0	0	0	0	1	6	1	1

(注) 産業は、転入・転出後の仕事の種類である。

参 考 表

(曆年集計)

第13表 推計人口、性比(令和7年1月1日現在)

(単位:人)

市町村	令和7年1月1日現在推計人口				令和6年1月1日現在	
	総数	男	女	性比	総数	性比
県	1,160,854	547,376	613,478	89.2	1,180,672	89.3
市	910,327	427,346	482,981	88.5	924,932	88.6
町	250,556	120,049	130,507	92.0	255,746	91.9
村						
青森市	259,745	120,958	138,787	87.2	263,753	87.2
弘前市	159,144	72,934	86,210	84.6	161,614	84.8
八戸市	212,404	101,631	110,773	91.7	215,503	91.7
黒石市	29,693	13,699	15,994	85.7	30,267	85.9
五所川原市	47,916	21,595	26,321	82.0	48,712	82.2
十和田市	57,254	27,143	30,111	90.1	58,221	90.4
三沢市	37,242	18,701	18,541	100.9	37,762	101.2
むつ市	49,576	24,026	25,550	94.0	50,721	93.9
つがる市	28,231	13,093	15,138	86.5	28,897	86.4
平川市	29,122	13,566	15,556	87.2	29,482	87.3
東津軽郡計	18,002	8,478	9,524	89.0	18,533	89.5
平内町	9,155	4,337	4,818	90.0	9,371	90.2
今別町	1,912	905	1,007	89.9	2,011	92.1
蓬田村	2,298	1,087	1,211	89.8	2,359	89.5
外ヶ浜町	4,637	2,149	2,488	86.4	4,792	87.3
西津軽郡計	14,327	6,595	7,732	85.3	14,812	85.5
鱒ヶ沢町	8,027	3,682	4,345	84.7	8,280	84.5
深浦町	6,300	2,913	3,387	86.0	6,532	86.7
中津軽郡計	1,142	531	611	86.9	1,173	85.3
西目屋村	1,142	531	611	86.9	1,173	85.3
南津軽郡計	28,537	13,220	15,317	86.3	29,004	86.6
藤崎町	14,023	6,517	7,506	86.8	14,136	87.1
大鰐町	7,664	3,489	4,175	83.6	7,904	83.9
田舎館村	6,850	3,214	3,636	88.4	6,964	88.7
北津軽郡計	31,180	14,243	16,937	84.1	31,866	84.3
板柳町	11,637	5,320	6,317	84.2	11,884	84.4
鶴田町	11,061	5,034	6,027	83.5	11,276	83.6
中泊町	8,482	3,889	4,593	84.7	8,706	85.1
上北郡計	87,910	43,153	44,757	96.4	89,115	96.1
野辺地町	11,310	5,258	6,052	86.9	11,477	86.9
七戸町	13,371	6,410	6,961	92.1	13,684	91.6
六戸町	10,067	4,928	5,139	95.9	10,234	96.1
横浜町	3,877	1,909	1,968	97.0	4,011	95.9
東北町	15,218	7,272	7,946	91.5	15,567	91.3
六ヶ所村	9,889	5,766	4,123	139.8	9,990	137.2
おいらせ町	24,178	11,610	12,568	92.4	24,152	92.4
下北郡計	12,403	6,360	6,043	105.2	12,865	104.7
大間町	4,232	2,123	2,109	100.7	4,355	100.2
東通村	5,297	2,836	2,461	115.2	5,489	114.5
風間浦村	1,391	656	735	89.3	1,455	90.7
佐井村	1,483	745	738	100.9	1,566	98.7
三戸郡計	57,055	27,469	29,586	92.8	58,378	92.8
三戸町	8,100	3,809	4,291	88.8	8,356	89.7
五戸町	14,569	6,997	7,572	92.4	14,937	92.4
田子町	4,372	2,073	2,299	90.2	4,471	89.8
南部町	15,346	7,190	8,156	88.2	15,703	87.7
階上町	12,776	6,467	6,309	102.5	12,951	103.0
新郷村	1,892	933	959	97.3	1,960	96.0

(注1) 県の人口には、県内市町村間移動者数を含んでいないため、各市町村の推計人口の総計とは一致しない。

(注2) 性比:女性100人に対する男性の数=(男性の人口)÷(女性の人口)×100

第14表 人口動態(令和6年1月1日から令和6年12月31日まで)

(単位:人、%)

市町村	令和7年1月1日	自然動態		社会動態		人口動態		令和6年1月1日	
	現在推計人口	増減数	増減率	増減数	増減率	増減数	増減率	現在推計人口	
県	1,160,854	-15,389	-1.30	-4,429	-0.38	-19,818	-1.68	1,180,672	
市部	910,327	-11,000	-1.19	-3,605	-0.39	-14,605	-1.58	924,932	
町村部	250,556	-4,389	-1.72	-801	-0.31	-5,190	-2.03	255,746	
市部	青森市	259,745	-3,019	-1.14	-989	-0.37	-4,008	-1.52	263,753
	弘前市	159,144	-2,013	-1.25	-457	-0.28	-2,470	-1.53	161,614
	八戸市	212,404	-2,237	-1.04	-862	-0.40	-3,099	-1.44	215,503
	黒石市	29,693	-413	-1.36	-161	-0.53	-574	-1.90	30,267
	五所川原市	47,916	-734	-1.51	-62	-0.13	-796	-1.63	48,712
	十和田市	57,254	-759	-1.30	-208	-0.36	-967	-1.66	58,221
	三沢市	37,242	-273	-0.72	-247	-0.65	-520	-1.38	37,762
	むつ市	49,576	-736	-1.45	-409	-0.81	-1,145	-2.26	50,721
	つがる市	28,231	-483	-1.67	-183	-0.63	-666	-2.30	28,897
	平川市	29,122	-333	-1.13	-27	-0.09	-360	-1.22	29,482
東津軽郡計	18,002	-431	-2.33	-100	-0.54	-531	-2.87	18,533	
東津軽郡	平内町	9,155	-176	-1.88	-40	-0.43	-216	-2.30	9,371
	今別町	1,912	-72	-3.58	-27	-1.34	-99	-4.92	2,011
	蓬田村	2,298	-40	-1.70	-21	-0.89	-61	-2.59	2,359
	外ヶ浜町	4,637	-143	-2.98	-12	-0.25	-155	-3.23	4,792
西津軽郡計	14,327	-360	-2.43	-125	-0.84	-485	-3.27	14,812	
西津軽郡	鱒ヶ沢町	8,027	-190	-2.29	-63	-0.76	-253	-3.06	8,280
	深浦町	6,300	-170	-2.60	-62	-0.95	-232	-3.55	6,532
中津軽郡計	1,142	-33	-2.81	2	0.17	-31	-2.64	1,173	
中津軽郡	西目屋村	1,142	-33	-2.81	2	0.17	-31	-2.64	1,173
南津軽郡計	28,537	-468	-1.61	1	0.00	-467	-1.61	29,004	
南津軽郡	藤崎町	14,023	-155	-1.10	42	0.30	-113	-0.80	14,136
	大鰐町	7,664	-180	-2.28	-60	-0.76	-240	-3.04	7,904
	田舎館村	6,850	-133	-1.91	19	0.27	-114	-1.64	6,964
北津軽郡計	31,180	-595	-1.87	-91	-0.29	-686	-2.15	31,866	
北津軽郡	板柳町	11,637	-224	-1.88	-23	-0.19	-247	-2.08	11,884
	鶴田町	11,061	-169	-1.50	-46	-0.41	-215	-1.91	11,276
	中泊町	8,482	-202	-2.32	-22	-0.25	-224	-2.57	8,706
	上北郡計	87,910	-1,195	-1.34	-10	-0.01	-1,205	-1.35	89,115
	野辺地町	11,310	-200	-1.74	33	0.29	-167	-1.46	11,477
上北郡	七戸町	13,371	-275	-2.01	-38	-0.28	-313	-2.29	13,684
	六戸町	10,067	-137	-1.34	-30	-0.29	-167	-1.63	10,234
	横浜町	3,877	-90	-2.24	-44	-1.10	-134	-3.34	4,011
	東北町	15,218	-241	-1.55	-108	-0.69	-349	-2.24	15,567
	六ヶ所村	9,889	-96	-0.96	-5	-0.05	-101	-1.01	9,990
	おいらせ町	24,178	-156	-0.65	182	0.75	26	0.11	24,152
下北郡計	12,403	-268	-2.08	-194	-1.51	-462	-3.59	12,865	
下北郡	大間町	4,232	-78	-1.79	-45	-1.03	-123	-2.82	4,355
	東通村	5,297	-107	-1.95	-85	-1.55	-192	-3.50	5,489
	風間浦村	1,391	-35	-2.41	-29	-1.99	-64	-4.40	1,455
	佐井村	1,483	-48	-3.07	-35	-2.23	-83	-5.30	1,566
三戸郡計	57,055	-1,039	-1.78	-284	-0.49	-1,323	-2.27	58,378	
三戸郡	三戸町	8,100	-184	-2.20	-72	-0.86	-256	-3.06	8,356
	五戸町	14,569	-276	-1.85	-92	-0.62	-368	-2.46	14,937
	田子町	4,372	-85	-1.90	-14	-0.31	-99	-2.21	4,471
	南部町	15,346	-303	-1.93	-54	-0.34	-357	-2.27	15,703
	階上町 新郷村	12,776 1,892	-145 -46	-1.12 -2.35	-30 -22	-0.23 -1.12	-175 -68	-1.35 -3.47	12,951 1,960

(注) 県の人口には、県内市町村間移動者数を含んでいないため、各市町村の推計人口の総計とは一致しない。

第15表 自然動態(令和6年1月1日から令和6年12月31日まで)

(単位:人、%)

市町村	出生数			死亡数			自然増減数			自然増減率			
	男	女		男	女		男	女		男	女		
県	5,137	2,609	2,528	20,526	10,080	10,446	-15,389	-7,471	-7,918	-1.30	-1.34	-1.27	
市部	4,168	2,126	2,042	15,168	7,378	7,790	-11,000	-5,252	-5,748	-1.19	-1.21	-1.17	
町村部	969	483	486	5,358	2,702	2,656	-4,389	-2,219	-2,170	-1.72	-1.81	-1.63	
市部	青森市	1,211	617	594	4,230	2,041	2,189	-3,019	-1,424	-1,595	-1.14	-1.16	-1.13
	弘前市	717	343	374	2,730	1,275	1,455	-2,013	-932	-1,081	-1.25	-1.26	-1.24
	八戸市	1,049	561	488	3,286	1,676	1,610	-2,237	-1,115	-1,122	-1.04	-1.08	-1.00
	黒石市	130	65	65	543	260	283	-413	-195	-218	-1.36	-1.39	-1.34
	五所川原市	184	88	96	918	445	473	-734	-357	-377	-1.51	-1.62	-1.41
	十和田市	206	106	100	965	486	479	-759	-380	-379	-1.30	-1.37	-1.24
	三沢市	218	112	106	491	240	251	-273	-128	-145	-0.72	-0.67	-0.77
	むつ市	202	96	106	938	446	492	-736	-350	-386	-1.45	-1.42	-1.48
	つがる市	96	51	45	579	276	303	-483	-225	-258	-1.67	-1.68	-1.66
	平川市	155	87	68	488	233	255	-333	-146	-187	-1.13	-1.06	-1.19
東津軽郡計	46	22	24	477	248	229	-431	-226	-205	-2.33	-2.58	-2.10	
東津軽郡	平内町	29	16	13	205	98	107	-176	-82	-94	-1.88	-1.85	-1.91
	今別町	1	1	0	73	39	34	-72	-38	-34	-3.58	-3.94	-3.25
	蓬田村	4	1	3	44	21	23	-40	-20	-20	-1.70	-1.80	-1.61
	外ヶ浜町	12	4	8	155	90	65	-143	-86	-57	-2.98	-3.85	-2.23
西津軽郡計	26	14	12	386	192	194	-360	-178	-182	-2.43	-2.61	-2.28	
西津軽郡	鱒ヶ沢町	14	10	4	204	92	112	-190	-82	-108	-2.29	-2.16	-2.41
	深浦町	12	4	8	182	100	82	-170	-96	-74	-2.60	-3.16	-2.12
中津軽郡計	7	5	2	40	14	26	-33	-9	-24	-2.81	-1.67	-3.79	
中津軽郡	西目屋村	7	5	2	40	14	26	-33	-9	-24	-2.81	-1.67	-3.79
南津軽郡計	127	66	61	595	285	310	-468	-219	-249	-1.61	-1.63	-1.60	
南津軽郡	藤崎町	69	35	34	224	116	108	-155	-81	-74	-1.10	-1.23	-0.98
	大鰐町	22	12	10	202	99	103	-180	-87	-93	-2.28	-2.41	-2.16
	田舎館村	36	19	17	169	70	99	-133	-51	-82	-1.91	-1.56	-2.22
北津軽郡計	99	44	55	694	356	338	-595	-312	-283	-1.87	-2.14	-1.64	
北津軽郡	板柳町	48	20	28	272	139	133	-224	-119	-105	-1.88	-2.19	-1.63
	鶴田町	35	18	17	204	100	104	-169	-82	-87	-1.50	-1.60	-1.42
	中泊町	16	6	10	218	117	101	-202	-111	-91	-2.32	-2.77	-1.93
上北郡計	426	223	203	1,621	815	806	-1,195	-592	-603	-1.34	-1.36	-1.33	
上北郡	野辺地町	40	20	20	240	123	117	-200	-103	-97	-1.74	-1.93	-1.58
	七戸町	41	21	20	316	150	166	-275	-129	-146	-2.01	-1.97	-2.04
	六戸町	50	30	20	187	96	91	-137	-66	-71	-1.34	-1.32	-1.36
	横浜町	9	3	6	99	58	41	-90	-55	-35	-2.24	-2.80	-1.71
	東北町	64	34	30	305	145	160	-241	-111	-130	-1.55	-1.49	-1.60
	六ヶ所村	51	27	24	147	79	68	-96	-52	-44	-0.96	-0.90	-1.04
	おいらせ町	171	88	83	327	164	163	-156	-76	-80	-0.65	-0.66	-0.64
下北郡計	44	20	24	312	154	158	-268	-134	-134	-2.08	-2.04	-2.13	
下北郡	大間町	22	9	13	100	48	52	-78	-39	-39	-1.79	-1.79	-1.79
	東通村	20	9	11	127	64	63	-107	-55	-52	-1.95	-1.88	-2.03
	風間浦村	2	2	0	37	20	17	-35	-18	-17	-2.41	-2.60	-2.23
	佐井村	0	0	0	48	22	26	-48	-22	-26	-3.07	-2.83	-3.30
三戸郡計	194	89	105	1,233	638	595	-1,039	-549	-490	-1.78	-1.95	-1.62	
三戸郡	三戸町	14	9	5	198	112	86	-184	-103	-81	-2.20	-2.61	-1.84
	五戸町	44	19	25	320	161	159	-276	-142	-134	-1.85	-1.98	-1.73
	田子町	13	7	6	98	51	47	-85	-44	-41	-1.90	-2.08	-1.74
	南部町	59	28	31	362	164	198	-303	-136	-167	-1.93	-1.85	-2.00
	階上町 新郷村	57 7	22 4	35 3	202 53	127 23	75 30	-145 -46	-105 -19	-40 -27	-1.12 -2.35	-1.60 -1.98	-0.63 -2.70

第16表 社会動態(令和6年1月1日から令和6年12月31日まで)

(単位:人、%)

市町村	転入者数			転出者数			社会増減数			社会増減率			
	男	女		男	女		男	女		男	女		
県	18,526	10,678	7,848	22,955	12,752	10,203	-4,429	-2,074	-2,355	-0.38	-0.37	-0.38	
市部	25,704	14,231	11,473	29,309	16,060	13,249	-3,605	-1,829	-1,776	-0.39	-0.42	-0.36	
町村部	6,669	3,610	3,059	7,470	3,845	3,625	-801	-235	-566	-0.31	-0.19	-0.42	
市部	青森市	6,664	3,798	2,866	7,653	4,268	3,385	-989	-470	-519	-0.37	-0.38	-0.37
	弘前市	4,472	2,294	2,178	4,929	2,592	2,337	-457	-298	-159	-0.28	-0.40	-0.18
	八戸市	6,017	3,479	2,538	6,879	3,845	3,034	-862	-366	-496	-0.40	-0.35	-0.44
	黒石市	730	353	377	891	445	446	-161	-92	-69	-0.53	-0.66	-0.42
	五所川原市	1,314	672	642	1,376	700	676	-62	-28	-34	-0.13	-0.13	-0.13
	十和田市	1,564	822	742	1,772	944	828	-208	-122	-86	-0.36	-0.44	-0.28
	三沢市	2,008	1,107	901	2,255	1,267	988	-247	-160	-87	-0.65	-0.84	-0.46
	むつ市	1,748	1,141	607	2,157	1,328	829	-409	-187	-222	-0.81	-0.76	-0.85
	つがる市	554	288	266	737	366	371	-183	-78	-105	-0.63	-0.58	-0.68
	平川市	633	277	356	660	305	355	-27	-28	1	-0.09	-0.20	0.01
東津軽郡	東津軽郡計	369	199	170	469	250	219	-100	-51	-49	-0.54	-0.58	-0.50
	平内町	174	86	88	214	110	104	-40	-24	-16	-0.43	-0.54	-0.32
	今別町	36	17	19	63	38	25	-27	-21	-6	-1.34	-2.18	-0.57
	蓬田村	31	19	12	52	26	26	-21	-7	-14	-0.89	-0.63	-1.12
西津軽郡	西津軽郡計	275	150	125	400	204	196	-125	-54	-71	-0.84	-0.79	-0.89
	鱒ヶ沢町	162	86	76	225	115	110	-63	-29	-34	-0.76	-0.76	-0.76
中津軽郡	深浦町	113	64	49	175	89	86	-62	-25	-37	-0.95	-0.82	-1.06
	中津軽郡計	30	15	15	28	15	13	2	0	2	0.17	0.00	0.32
南津軽郡	西目屋村	30	15	15	28	15	13	2	0	2	0.17	0.00	0.32
	南津軽郡計	648	309	339	647	328	319	1	-19	20	0.00	-0.14	0.13
北津軽郡	藤崎町	334	162	172	292	143	149	42	19	23	0.30	0.29	0.30
	大鰐町	125	67	58	185	97	88	-60	-30	-30	-0.76	-0.83	-0.70
	田舎館村	189	80	109	170	88	82	19	-8	27	0.27	-0.24	0.73
上北郡	北津軽郡計	680	334	346	771	354	417	-91	-20	-71	-0.29	-0.14	-0.41
	板柳町	242	121	121	265	120	145	-23	1	-24	-0.19	0.02	-0.37
	鶴田町	223	97	126	269	115	154	-46	-18	-28	-0.41	-0.35	-0.46
	中泊町	215	116	99	237	119	118	-22	-3	-19	-0.25	-0.07	-0.40
下北郡	上北郡計	3,012	1,665	1,347	3,022	1,583	1,439	-10	82	-92	-0.01	0.19	-0.20
	野辺地町	373	194	179	340	168	172	33	26	7	0.29	0.49	0.11
	七戸町	322	183	139	360	187	173	-38	-4	-34	-0.28	-0.06	-0.48
	六戸町	324	160	164	354	182	172	-30	-22	-8	-0.29	-0.44	-0.15
	横浜町	93	57	36	137	57	80	-44	0	-44	-1.10	0.00	-2.15
	東北町	285	159	126	393	205	188	-108	-46	-62	-0.69	-0.62	-0.76
	六ヶ所村	472	341	131	477	301	176	-5	40	-45	-0.05	0.69	-1.07
	おいらせ町	1,143	571	572	961	483	478	182	88	94	0.75	0.76	0.75
三戸郡	下北郡計	341	220	121	535	306	229	-194	-86	-108	-1.51	-1.31	-1.72
	大間町	126	82	44	171	100	71	-45	-18	-27	-1.03	-0.83	-1.24
	東通村	165	108	57	250	147	103	-85	-39	-46	-1.55	-1.33	-1.80
	風間浦村	29	16	13	58	34	24	-29	-18	-11	-1.99	-2.60	-1.44
三戸郡	佐井村	21	14	7	56	25	31	-35	-11	-24	-2.23	-1.41	-3.05
	三戸郡計	1,314	718	596	1,598	805	793	-284	-87	-197	-0.49	-0.31	-0.65
	三戸町	188	103	85	260	143	117	-72	-40	-32	-0.86	-1.01	-0.73
	五戸町	289	155	134	381	189	192	-92	-34	-58	-0.62	-0.47	-0.75
	田子町	79	46	33	93	44	49	-14	2	-16	-0.31	0.09	-0.68
	南部町	323	163	160	377	172	205	-54	-9	-45	-0.34	-0.12	-0.54
階上町	401	233	168	431	231	200	-30	2	-32	-0.23	0.03	-0.50	
新郷村	34	18	16	56	26	30	-22	-8	-14	-1.12	-0.83	-1.40	

(注) 県の転入者数、転出者数には県内市町村移動者数は含まれていないため、市部と町村部の合計とは一致しない。

第17表 月別人口動態(令和6年1月1日から令和6年12月31日まで)

(単位:人)

年月日	人口	対前月増減率	前月中の人口移動							世帯数	世帯増減数	
			人口増減数	自然増減数	出生者数	死亡者数	社会増減数	県外からの転入者数	県外への転出者数			
R6. 1. 1 (男性) (女性)	1,180,672 556,921 623,751										510,353	
6. 2. 1 (男性) (女性)	1,178,731 556,031 622,700	-0.164%	-1,941 -890 -1,051	-1,637 -765 -872	443 236 207	2,080 1,001 1,079	-304 -125 -179	922 538 384	1,226 663 563	509,749	-604	
6. 3. 1 (男性) (女性)	1,176,949 555,164 621,785	-0.151%	-1,782 -867 -915	-1,344 -631 -713	400 222 178	1,744 853 891	-438 -236 -202	952 508 444	1,390 744 646	509,271	-478	
6. 4. 1 (男性) (女性)	1,170,621 551,791 618,830	-0.538%	-6,328 -3,373 -2,955	-1,365 -725 -640	382 182 200	1,747 907 840	-4,963 -2,648 -2,315	3,058 1,722 1,336	8,021 4,370 3,651	507,979	-1,292	
6. 5. 1 (男性) (女性)	1,170,015 551,668 618,347	-0.052%	-606 -123 -483	-1,349 -660 -689	435 200 235	1,784 860 924	743 537 206	3,127 1,864 1,263	2,384 1,327 1,057	509,858	1,879	
6. 6. 1 (男性) (女性)	1,168,783 551,081 617,702	-0.105%	-1,232 -587 -645	-1,238 -561 -677	449 237 212	1,687 798 889	6 -26 32	1,252 671 581	1,246 697 549	509,820	-38	
6. 7. 1 (男性) (女性)	1,167,706 550,503 617,203	-0.092%	-1,077 -578 -499	-1,068 -560 -508	393 194 199	1,461 754 707	-9 -18 9	1,131 664 467	1,140 682 458	509,690	-130	
6. 8. 1 (男性) (女性)	1,166,875 550,149 616,726	-0.071%	-831 -354 -477	-1,070 -488 -582	498 246 252	1,568 734 834	239 134 105	1,718 1,008 710	1,479 874 605	509,849	159	
6. 9. 1 (男性) (女性)	1,165,747 549,696 616,051	-0.097%	-1,128 -453 -675	-1,155 -555 -600	429 238 191	1,584 793 791	27 102 -75	1,554 946 608	1,527 844 683	509,741	-108	
6.10. 1 (男性) (女性)	1,164,752 549,256 615,496	-0.085%	-995 -440 -555	-1,205 -590 -615	409 191 218	1,614 781 833	210 150 60	1,414 808 606	1,204 658 546	509,727	-14	
6.11. 1 (男性) (女性)	1,163,607 548,705 614,902	-0.098%	-1,145 -551 -594	-1,210 -603 -607	471 247 224	1,681 850 831	65 52 13	1,276 731 545	1,211 679 532	509,674	-53	
6.12. 1 (男性) (女性)	1,162,310 548,146 614,164	-0.111%	-1,297 -559 -738	-1,277 -599 -678	443 227 216	1,720 826 894	-20 40 -60	1,028 609 419	1,048 569 479	509,399	-275	
7. 1. 1 (男性) (女性)	1,160,854 547,376 613,478	-0.125%	-1,456 -770 -686	-1,471 -734 -737	385 189 196	1,856 923 933	15 -36 51	1,094 609 485	1,079 645 434	508,953	-446	
令和6年 (男性) (女性)			-19,818 -9,545 -10,273	-15,389 -7,471 -7,918	5,137 2,609 2,528	20,526 10,080 10,446	-4,429 -2,074 -2,355	18,526 10,678 7,848	22,955 12,752 10,203		-1,400	

(注1) 県外からの転入者数=県外転入者数+職権記載者数

県外への転出者数=県外転出者数+職権消除者数

(注2) 県の推計人口には、県内市町村間の移動者数を含んでいないため、各市町村の推計人口の総計とは一致しない。

(注3) 人口、世帯数は令和2年国勢調査(確定値)を基礎に推計している。

(注4) 人口増減率、人口増減数は、前月推計人口に対するものである。

第18表 世帯数(各年1月1日現在)

(単位:世帯)

市町村	令和3年	令和4年	令和5年	令和6年	令和7年	令和7年 ~令和6年 世帯増減数	
県	511,222	510,784	511,356	510,353	508,953	-1,400	
市	405,290	405,222	405,929	405,401	404,260	-1,141	
町	105,932	105,562	105,427	104,952	104,693	-259	
市	118,443	118,354	118,170	117,744	117,282	-462	
青森市	70,941	70,910	71,134	71,122	70,909	-213	
弘前市	95,672	95,775	96,363	96,305	96,200	-105	
八戸市	11,642	11,653	11,741	11,820	11,841	21	
黒石市	20,882	20,859	20,871	20,809	20,794	-15	
五所川原市	25,578	25,658	25,761	25,892	25,855	-37	
十和田市	17,279	17,266	17,299	17,361	17,273	-88	
三沢市	23,976	23,843	23,668	23,397	23,157	-240	
むつ市	10,843	10,757	10,733	10,675	10,624	-51	
つがる市	10,034	10,147	10,189	10,276	10,325	49	
平川市	東津軽郡計	8,135	8,021	7,872	7,721	7,631	-90
東津軽郡	平内町	3,769	3,730	3,689	3,648	3,615	-33
今別町	1,122	1,104	1,056	1,018	986	-32	
蓬田村	897	902	888	869	879	10	
外ヶ浜町	2,347	2,285	2,239	2,186	2,151	-35	
西津軽郡計	6,648	6,527	6,410	6,357	6,284	-73	
西津軽郡	鰺ヶ沢町	3,630	3,565	3,505	3,484	3,446	-38
深浦町	3,018	2,962	2,905	2,873	2,838	-35	
中津軽郡計	437	435	433	419	413	-6	
中津軽郡	西目屋村	437	435	433	419	413	-6
南津軽郡計	10,600	10,571	10,578	10,612	10,632	20	
南津軽郡	藤崎町	4,967	4,981	5,016	5,037	5,064	27
大鰐町	3,221	3,181	3,149	3,108	3,070	-38	
田舎館村	2,412	2,409	2,413	2,467	2,498	31	
北津軽郡計	12,605	12,517	12,452	12,301	12,246	-55	
北津軽郡	板柳町	4,470	4,492	4,472	4,447	4,416	-31
鶴田町	4,266	4,222	4,220	4,200	4,209	9	
中泊町	3,869	3,803	3,760	3,654	3,621	-33	
上北郡計	36,871	37,011	37,243	37,339	37,496	157	
上北郡	野辺地町	5,439	5,382	5,330	5,252	5,263	11
七戸町	5,451	5,476	5,473	5,462	5,421	-41	
六戸町	3,836	3,886	3,953	3,996	4,016	20	
横浜町	1,809	1,811	1,852	1,859	1,830	-29	
東北町	5,862	5,839	5,811	5,859	5,818	-41	
六ヶ所村	5,181	5,210	5,264	5,273	5,305	32	
おいらせ町	9,293	9,407	9,560	9,638	9,843	205	
下北郡計	6,197	6,131	6,106	6,043	5,940	-103	
下北郡	大間町	2,092	2,075	2,081	2,066	2,042	-24
東通村	2,533	2,548	2,551	2,527	2,478	-49	
風間浦村	747	724	711	693	687	-6	
佐井村	825	784	763	757	733	-24	
三戸郡計	24,439	24,349	24,333	24,160	24,051	-109	
三戸郡	三戸町	3,551	3,504	3,458	3,451	3,423	-28
五戸町	6,051	6,023	6,068	6,026	5,999	-27	
田子町	1,921	1,898	1,883	1,835	1,835	0	
南部町	6,270	6,288	6,274	6,233	6,161	-72	
階上町	5,856	5,860	5,878	5,858	5,879	21	
新郷村	790	776	772	757	754	-3	

(注) 令和3年から令和7年の世帯数は令和2年国勢調査(確定値)を基礎に推計している。

青森県人口移動統計調査規程

平成12年3月8日青森県告示第166号
最終改正 令和6年3月29日青森県告示第185号

(趣旨)

第一条 この規程は、青森県統計調査条例(平成二十一年三月青森県条例第十二号)第三条の規定に基づき、青森県人口移動統計調査(以下「調査」という。)の実施について必要な事項を定めるものとする。

(平二一告示二一四・一部改正)

(調査の目的)

第二条 調査は、県内の人口移動の実態を常時適確に把握することを目的とする。

(平二一告示二一四・一部改正)

(調査対象の範囲)

第三条 調査対象の範囲は、県内の市町村において、住民基本台帳法(昭和四十二年法律第八十一号)の規定に基づき住民票に記載され、又は住民票を削除された者とする。

(平二一告示二一四・旧第四条繰上・一部改正、平二四告示五五七・一部改正)

(報告を求める事項及びその基準となる期日)

第四条 報告を求める事項は、次に掲げる事項とする。

- 一 世帯の数
- 二 男女別の出生者及び死亡者の数
- 三 出生者及び死亡者の性別及び生年月日
- 四 男女別及び従前の住所地別の転入者(他の市町村から住所を移した者をいう。以下同じ。)の数
- 五 転入者の男女別、年齢階層別及び従前の住所地別の転入理由
- 六 転入者の県内における居住の経験の有無
- 七 男女別及び転出先の住所地別の転出者(他の市町村へ住所を移した者をいう。以下同じ。)の数
- 八 転出者の男女別、年齢階層別及び転出先の住所地別の転出理由
- 九 転入者及び転出者の性別、生年月日及び県内移動又は県外移動の別

2 報告を求める事項の基準となる期日は、毎月一日現在とする。

(平一八告示二三四・一部改正、平二一告示二一四・旧第五条繰上・一部改正、平二四告示五五七・平二九告示一三八・一部改正)

(報告を求める者)

第五条 報告を求める者は、次のとおりとする。

- 一 前条第一項第一号から第四号まで、第七号及び第九号に掲げる事項については、県内の市町村の長
- 二 前条第一項第五号、第六号及び第八号に掲げる事項については、住民基本台帳法第二十二条若しくは第三十条の四十六の規定による転入届又は同法第二十四条の規定による転出届を行う者

(平二一告示二一四・追加、平二四告示五五七・平二九告示一三八・一部改正)

(報告を求めるために用いる方法)

第六条 報告を求めるために用いる方法は、次のとおりとする。

- 一 第四条第一項第一号から第四号まで、第七号及び第九号に掲げる事項については、県内の市町村の長が住民基本台帳法第六条第一項に規定する住民票に基づいて集計した結果を収集する方法
- 二 第四条第一項第五号、第六号及び第八号に掲げる事項については、県内の市町村の長が前条第二号に掲げる

者が同号の転入届又は転出届を行う際に記入した青森県人口移動理由等調査票(別記様式)に基づいて集計した結果を収集する方法

(平二一告示二一四・全改、平二四告示五五七・平二九告示一三八・一部改正)

(報告を求める期間)

第七条 報告を求める期間は、第四条第二項の報告を求める事項の基準となる期日の属する月の十五日までとする。

(平二一告示二一四・追加)

(結果の公表)

第八条 調査の結果は、集計完了の都度公表する。

(平二一告示二一四・旧第七条繰下)

附 則

この規程は、平成十二年四月一日から施行する。

附 則(平成一三年告示第二二一号)

この規程は、平成十三年四月一日から施行する。

附 則(平成一四年告示第一三九号)

この規程は、平成十四年四月一日から施行する。

附 則(平成一六年告示第二三〇号)

この規程は、平成十六年四月一日から施行する。

附 則(平成一八年告示第二三四号)

この規程は、平成十八年四月一日から施行する。

附 則(平成二一年告示第二一四号)

この規程は、平成二十一年四月一日から施行する。

附 則(平成二四年告示第五五七号)

- 1 この規程は、平成二十四年七月九日から施行する。
- 2 青森県人口移動統計調査(この規程の施行の日前に係る部分に限る。)に係る調査対象の範囲、報告を求める事項、報告を求める者及び報告を求めるために用いる方法については、なお従前の例による。

附 則(平成二九年告示第一三八号)

- 1 この規程は、平成二十九年四月一日から施行する。
- 2 青森県人口移動統計調査(この規程の施行の日前に係る部分に限る。)に係る報告を求める事項、報告を求める者及び報告を求めるために用いる方法については、なお従前の例による。

附 則(令和元年告示第一六七号)

この規程は、令和元年七月一日から施行する。

附 則(令和六年告示第一八五号)

- 1 この規程は、令和六年四月一日から施行する。

青森県人口移動理由等調査票

青森県総合政策部統計分析課

この調査は、青森県における人口の動きを明らかにし、今後の施策の立案や実施に必要な基礎資料を得ることを目的とする重要なものです。

統計以外の目的には使用しませんので、御協力をお願いします。

1 転入ですか、転出ですか。

該当する番号を○で囲んでください。

- ① 転入 ② 転出

2 転入または転出される方々について

該当するものを○で囲んでください。ただし、年齢は届出日現在の満年齢を記入してください。

性別	男	女	男	女	男	女	男	女	男	女
年齢(届出日現在)	満	歳	満	歳	満	歳	満	歳	満	歳
(転入される方のみ) 以前、県内に住んだ ことはありますか	はい	いいえ	はい	いいえ	はい	いいえ	はい	いいえ	はい	いいえ

3 転入前・転出先の住所について

該当する番号を○で囲んでください。①、②を選択した方は自治体名を記入してください。

- ① 県内の他の市町村 ② 他の都道府県 ③ 外国
 (市町村名：) (都道府県名：)

4 転入・転出の理由について

今回の転入・転出の理由のうち、主なものを1つだけ選び、該当する番号を○で囲んでください。

①、②、③を選択した方は、(2)についても1つだけ選び、該当する番号を○で囲んでください。

(1) 理由	(2) 転入・転出後の仕事の種類
① 就職	① 農業、林業
② 転職	② 漁業
③ 転勤	③ 鉱業、採石業、砂利採取業
④ 退職	④ 建設業
⑤ 就学	⑤ 製造業
⑥ 結婚	⑥ 電気・ガス・熱供給・水道業
⑦ 離別・死別	⑦ 運輸業、郵便業
⑧ 介護・看護	⑧ 卸売業、小売業
⑨ 施設入所	⑨ 金融業、保険業
⑩ 新築・転宅	⑩ 教育、学習支援業
⑪ その他 ()	⑪ 医療、福祉
	⑫ 各種サービス業 (不動産、宿泊、飲食、娯楽業など)
	⑬ 公務員
	⑭ その他 ()

青森県総合政策部統計分析課では、青森県の推計人口をはじめ、各種統計情報及び集計結果を「青い森オープンデータカタログサイト」で公開しています。

<ホームページアドレス>

<https://opendata.pref.aomori.lg.jp>



令和7年3月発行

〒030-8570 青森県青森市長島一丁目1番1号

青森県総合政策部統計分析課（人口労働統計グループ） TEL:017-734-9169
