

は し が き

学校基本調査は、学校に関する基本的事項を明らかにするため、文部科学省が統計法（平成19年法律第53号）による基幹統計調査として毎年実施しているものです。

この報告書は、平成22年5月1日現在で実施した調査のうち、本県における国立、公立、私立の幼稚園、小学校、中学校、高等学校、特別支援学校、専修学校、各種学校の学校数、在学者数、教職員数等の学校に関する基本的事項と、中学校、高等学校等の卒業後の状況の調査結果を取りまとめたものです。

この報告書が、当面する行政施策の基礎資料として、また、教育関係者のみならず、一般の方々にも広く利用いただければ幸いです。

終わりに、この調査の実施にあたり、御回答をいただきました各学校を始め、御協力いただいた市町村及び同教育委員会の関係の皆様には厚くお礼を申し上げますとともに、今後とも、一層の御理解御協力を賜りますようお願いいたします。

平成23年3月

青森県企画政策部長
佐々木 郁 夫

目 次

調査の概要	1
結果の概要	3
総 括	3
学校調査	7
1 幼稚園	7
2 小学校	8
3 中学校	10
4 高等学校（全日制課程・定時制課程）	12
5 高等学校（通信制課程）	14
6 特別支援学校	15
7 専修学校	16
8 各種学校	17
卒業後の状況調査	18
1 中学校	18
2 高等学校（全日制課程・定時制課程）	20
3 高等学校（通信制課程）	23
統計表	
学校調査	27
1 幼稚園	27
(1) 園数、園児数、修了者数	27
2 小学校	28
(1) 学校数、学級数、児童数	28
(2) 教員数及び職員数	30
(3) 特別支援学級数、児童数及び長期欠席者数	32
3 中学校	34
(1) 学校数、学級数、生徒数	34
(2) 教員数及び職員数	36
(3) 特別支援学級数、生徒数及び長期欠席者数	38
4 高等学校	40
(1) 学校数、生徒数	40
(2) 学科別学年別生徒数	42
(3) 公立私立別、全日制・定時制・全定併置別学科数	42

5	特別支援学校	4 4
(1)	学校数、学級数、在学者数	4 4
6	専修学校	4 7
(1)	設置者別学校数、教員数、職員数	4 7
(2)	学科別課程別生徒数	4 8
(3)	学科別課程別入学者数	5 0
(4)	学科別課程別卒業生数	5 2
7	各種学校	5 5
(1)	設置者別学校数、教員数、職員数	5 5
(2)	課程別生徒数、入学者数、卒業生数	5 6
	卒業後の状況調査	5 9
1	中学校	5 9
(1)	状況別卒業生数	5 9
(2)	市町村別状況別卒業生数	6 0
(3)	県内・県外別産業別就職状況	6 4
2	高等学校	6 6
(1)	学科別状況別卒業生数(全日制・定時制)	6 6
(2)	市町村別状況別卒業生数	6 8
(3)	産業別学科別就職者数	7 2
(4)	市町村別産業別就職者数	7 4
3	特別支援学校	8 2
(1)	状況別卒業生数(中学部)	8 2
(2)	状況別卒業生数(高等部)	8 2
	不就学学齢児童生徒調査	8 3
	不就学学齢児童生徒数	8 3

付 表

付表 1	学校数の推移	8 6
付表 2	在学者数の推移	8 7
付表 3	進学率の推移	8 8

調 査 の 概 要

1 . 調査の目的

この調査は、学校教育行政に必要な学校に関する基本的事項を明らかにすることを目的とする。

2 . 調査の周期

昭和23年度から毎年実施

3 . 調査の期日

平成22年5月1日現在。

「理由別長期欠席者数」は、平成21年度間の長期欠席者について、平成22年5月1日現在。

「卒業後の状況調査」は、平成21年度間の卒業生（高等学校及び特別支援学校の高等部にあつては、平成20年度以前の卒業生で上級の学校に入学を志願した者を含む。）について、平成22年5月1日現在。

4 . 調査の範囲

- | | |
|-------------|---|
| 学校調査 | ・・・幼稚園、小学校、中学校、高等学校、特別支援学校、専修学校及び各種学校 |
| 学校通信教育調査 | ・・・通信制課程を置く高等学校 |
| 不就学学齢児童生徒調査 | ・・・不就学の学齢児童及び学齢生徒 |
| 学校施設調査 | ・・・私立の幼稚園、小学校、中学校、高等学校、専修学校及び各種学校、公立の専修学校 |
| 卒業後の状況調査 | ・・・中学校、高等学校及び特別支援学校の中学部・高等部の卒業生 |

5 . 主な調査事項

調査事項	申告者
学校調査 学校数、学級数、在籍者数、教職員数、入学者数及び卒業生数	学校等の長
学校通信教育調査 生徒数・単位修得者数、入学・退学者数、教職員数	通信制課程を置く高等学校の長
不就学学齢児童生徒調査 就学免除者数、就学猶予者数、居所不明者数、死亡者数	市町村教育委員会
学校施設調査 構造建物面積、用途別土地面積 (学校施設調査結果については掲載を省略。)	私立学校の設置者
卒業後の状況調査 卒業生の進学及び就職等の状況	中・高等学校(中学部・高等部)の長

6. 調査系統

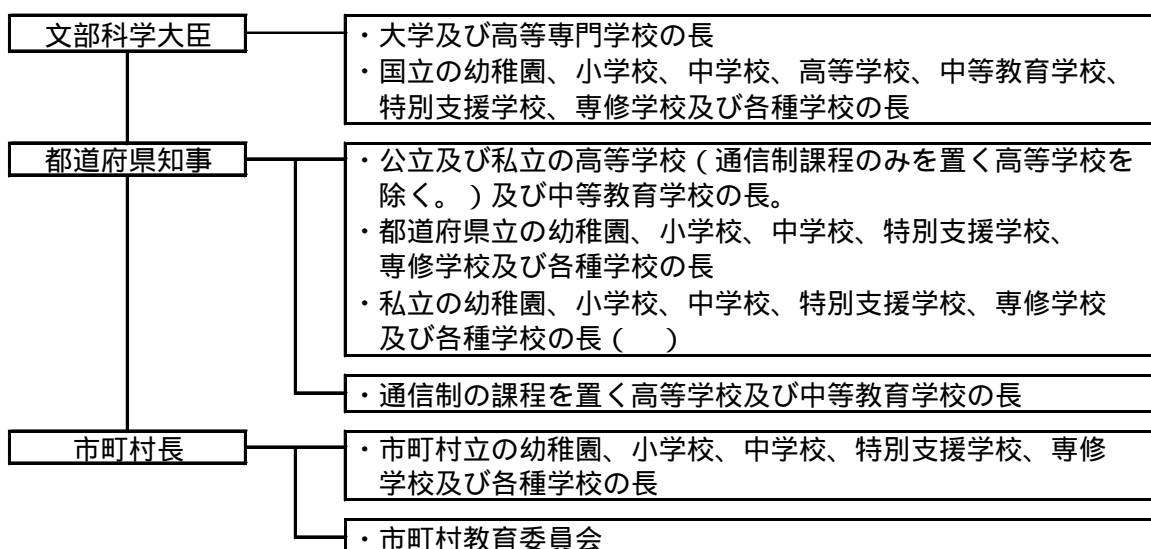

文部科学省の調査要綱では、私立の幼稚園、小学校、中学校、特別支援学校、専修学校及び各種学校については、市町村長の調査系統に含まれているが、本県では、都道府県の取集系統として取り扱っている。

7. 調査方法と集計

文部科学省が県を通じ、県下の学校及び市町村委員会を対象に悉皆調査（国立学校、大学、短期大学、高等専門学校を除く。）を行い、文部科学省において機械（電子計算機）集計をした。

8. 本年度の主な変更点

卒業後の状況調査において、「進路別卒業生数」を「状況別卒業生数」に、「死亡・不詳の者」を「不詳・死亡の者」に変更した。

9. 利用上の注意

学校数には休校中のものも含む。

この報告書には国立の学校（国立大学法人の設置する学校）の数値も含む。

高等学校の学級数は、公立の本科のみ集計されている。

比率算出は、表示単位未満を四捨五入しているため、構成比の合計が100%にならないものもある。

統計表の符号は次のとおりである。

- | | |
|----------------|-------------|
| 「 - 」 | 数値の該当がないもの |
| 「 0 」, 「 0.0 」 | 表章単位に満たない数字 |
| 「 」 | 負数の数字 |

結果の概要

総括

1. 学校数

総学校数は、811校で、前年度より11校減少している。

表1 学校種別学校数

(単位：校)

区分	学校数					対前年度比較
	21年度	22年度				
		計	国立	公立	私立	
幼稚園	133	131	1	17	113	2 (廃園2)
小学校	354	347	1	346	-	7 (新設1・廃校8)
中学校	173	174	1	169	4	1 (新設1)
高等学校(全・定制)	88	86	-	69	17	2 (廃校2)
高等学校(通信制)	併置(4)	併置(4)	-	併置(1)	併置(3)	-
特別支援学校	20	20	1	19	-	-
専修学校	38	37	-	2	35	1 (新設1・廃校2)
各種学校	16	16	-	-	16	-
合計	822	811	4	622	185	11 (新設3・廃校14)

2. 在学者数

在学者総数は、173,165人で、前年度より4,557人減少している。

表2 学校種別在学者数

(単位：人)

区分	在学者数					対前年度比較
	21年度	22年度				
		計	国立	公立	私立	
幼稚園	9,721	9,228	105	319	8,804	493
小学校	76,894	74,754	628	74,126	-	2,140
中学校	42,567	41,203	587	40,249	367	1,364
高等学校(全・定制)	42,078	41,639	-	32,049	9,590	439
高等学校(通信制)	1,693	1,424	-	620	804	269
特別支援学校	1,675	1,722	57	1,665	-	47
専修学校	2,282	2,616	-	172	2,444	334
各種学校	812	579	-	-	579	233
合計	177,722	173,165	1,377	149,200	22,588	4,557

図1 学年別・園児・児童・生徒数

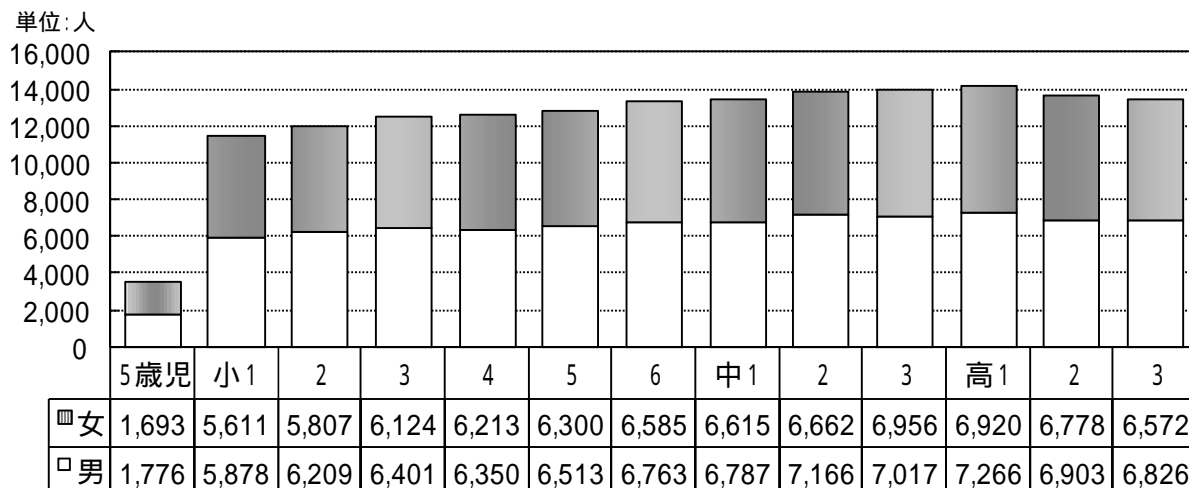

3. 本務教員数

本務教員数は、14,311人で、前年度より164人減少している。

表3 学校種別本務教員数

(単位：人)

区 分	本 務 教 員 数							対前年度比較
	21年度	22年度						
		計	国立	公立	私立	男	女	
幼稚園	807	777	8	45	724	49	728	30
小学校	5,489	5,399	32	5,367	-	1,952	3,447	90
中学校	3,412	3,391	32	3,331	28	1,879	1,512	21
高等学校(全・定)	3,390	3,359	-	2,657	702	2,358	1,001	31
高等学校(通信制)	50	47	-	28	19	30	17	3
特別支援学校	1,034	1,050	32	1,018	-	417	633	16
専修学校	220	232	-	31	201	90	142	12
各種学校	73	56	-	-	56	18	38	17
総 数	14,475	14,311	104	12,477	1,730	6,793	7,518	164

4. 本務職員数

本務職員数は、2,850人で、前年度より73人減少している。

表4 学校種別本務職員数

(単位：人)

区 分	本 務 職 員 数					対前年度比較
	21年度	22年度				
		計	国立	公立	私立	
幼稚園	257	236	-	2	234	21
小学校	977	950	4	946	-	27
中学校	485	485	1	480	4	-
高等学校(全・定制)	889	886	-	738	148	3
高等学校(通信制)	9	9	-	3	6	-
特別支援学校	225	218	2	216	-	7
専修学校	64	52	-	11	41	12
各種学校	17	14	-	-	14	3
総 数	2,923	2,850	7	2,396	447	73

5. 理由別長期欠席者数(小学校・中学校)

平成21年度間(平成21年4月1日から平成22年3月31日までの1年間)に、30日以上欠席した者(長期欠席者)は、小学校と中学校を合わせると1,561人で、前年度間より59人減少している。このうち、「不登校」を理由とする者は1,384人で、前年度間より62人減少している。

表5 理由別長期欠席者数

(単位：人,%)

区 分	計	病気	経済的理由	不登校	その他	(参考)20年度		
						計	うち不登校	
小学校	人数	291	96	-	177	18	298	183
	比率(%)	100.0	33.0	-	60.8	6.2	100.0	61.4
中学校	人数	1,270	53	-	1,207	10	1,322	1,263
	比率(%)	100.0	4.2	-	95.0	0.8	100.0	95.5
計	人数	1,561	149	-	1,384	28	1,620	1,446
	比率(%)	100.0	9.5	-	88.7	1.8	100.0	89.3

図2 小・中学校の長期欠席者数

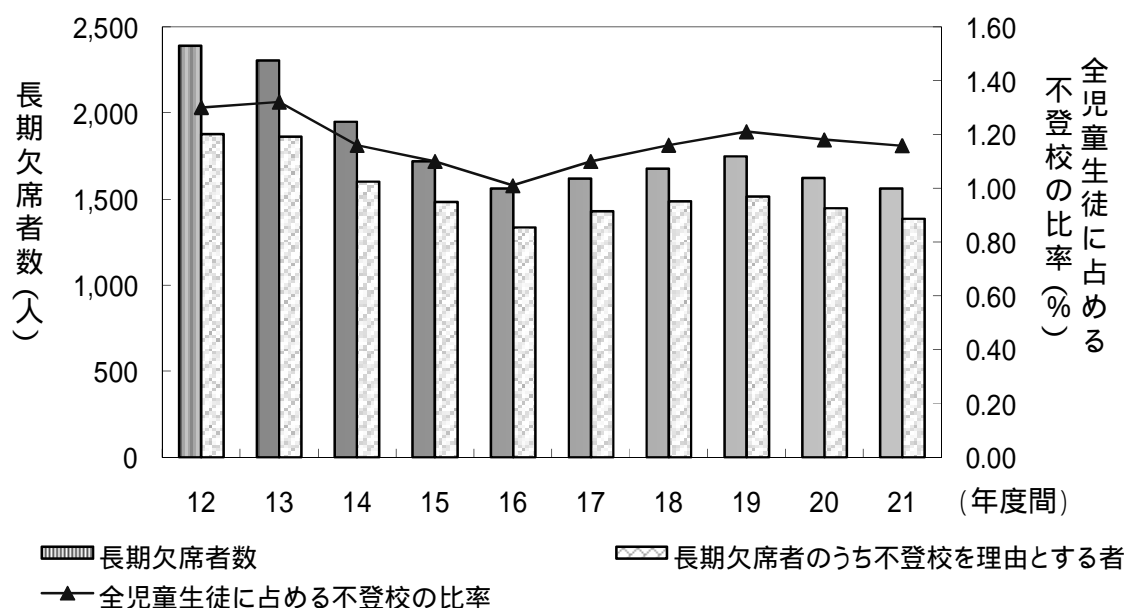

6. 卒業後の状況 (中学校・高等学校)

(1) 中学校

平成22年3月の中学校卒業生数は14,722人で、前年度より146人増加している。

卒業生の状況の内訳は、「高等学校等進学者」が14,440人、「専修学校(高等課程)進学者」が2人、「専修学校(一般課程)等入学者」が6人、「公共職業能力開発施設等入学者」が7人、「就職者」が29人、「左記以外の者」が236人となっている。

表6 状況別卒業生数 (中学校)

(単位:人、%)

区分	卒業生総数	A 高等学校等進学者	B 専修学校(高等課程)進学者	C 専修学校(一般課程)等入学者	D 公共職業能力開発施設等入学者	E 就職者	F 左記以外の者	G 不詳・死亡の者	(再掲) A・B・C・Dのうち就職者	就職者総数 E+(再掲)	進学率	就職率
計	14,722	14,440	2	6	7	29	236	2	7	36	98.1	0.2
男	7,555	7,391	-	4	7	28	123	2	3	31	97.8	0.4
女	7,167	7,049	2	2	-	1	113	-	4	5	98.4	0.1

(2) 高等学校(全日制・定時制課程)

平成22年3月の高等学校(全日制・定時制課程)卒業生は13,760人で、前年度より334人増加している。

卒業生の状況の内訳は、「大学等進学者」が5,879人、「専修学校(専門課程)進学者」が2,150人、「専修学校(一般課程)等入学者」が536人、「公共職業能力開発施設等入学者」が356人、「就職者」が3,859人、「一時的な仕事に就いた者」が110人、「左記以外の者」が857人、「不詳・死亡の者」が13人となっている。

表7 状況別卒業生（高等学校）

（単位：人、％）

区分	卒業生 総数	A 大学等 進学者	B 専修学校 (専門課程) 進学者	C 専修学校 (一般課程) 等入学者	D 公共職業 能力開発 施設等 入学者	E 就職者	F 一時的な 仕事に就 いた者	G 左記以外 の者	H 不詳・死 亡の者	(再掲) A・B・C・D のうち 就職者	就職者 総数 E+(再掲)	進学率	就職率
計	13,760	5,879	2,150	536	356	3,859	110	857	13	68	3,927	42.7	28.5
男	6,956	2,829	834	271	310	2,260	36	409	7	18	2,278	40.7	32.7
女	6,804	3,050	1,316	265	46	1,599	74	448	6	50	1,649	44.8	24.2

図3 高等学校卒業生のうち、大学等進学者の進学率の割合



図4 高等学校卒業生のうち、就職者の県内・県外別就職率の推移



学 校 調 査

1 幼 稚 園

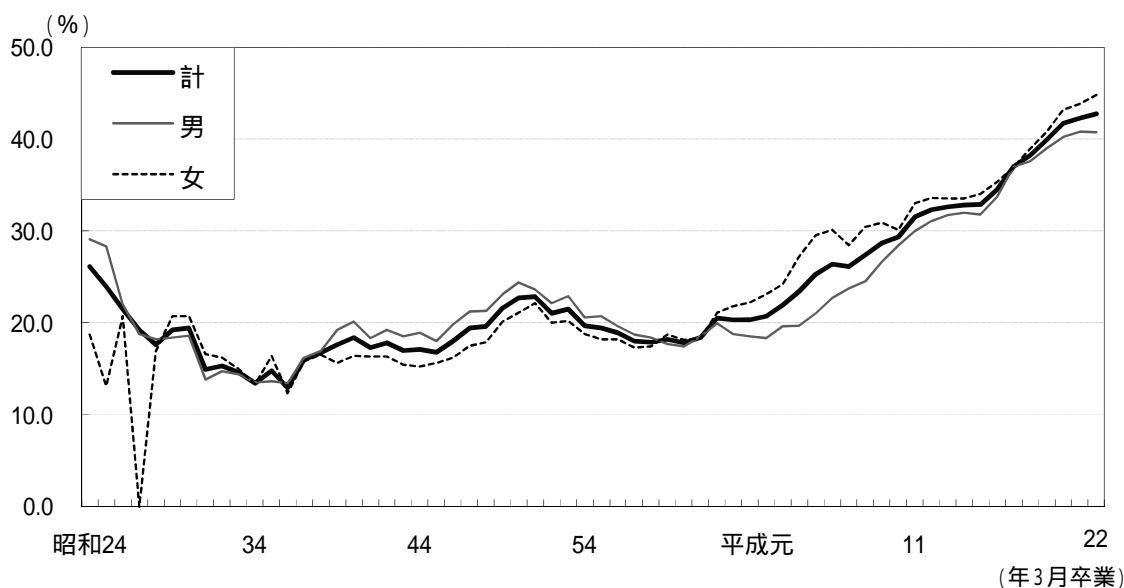
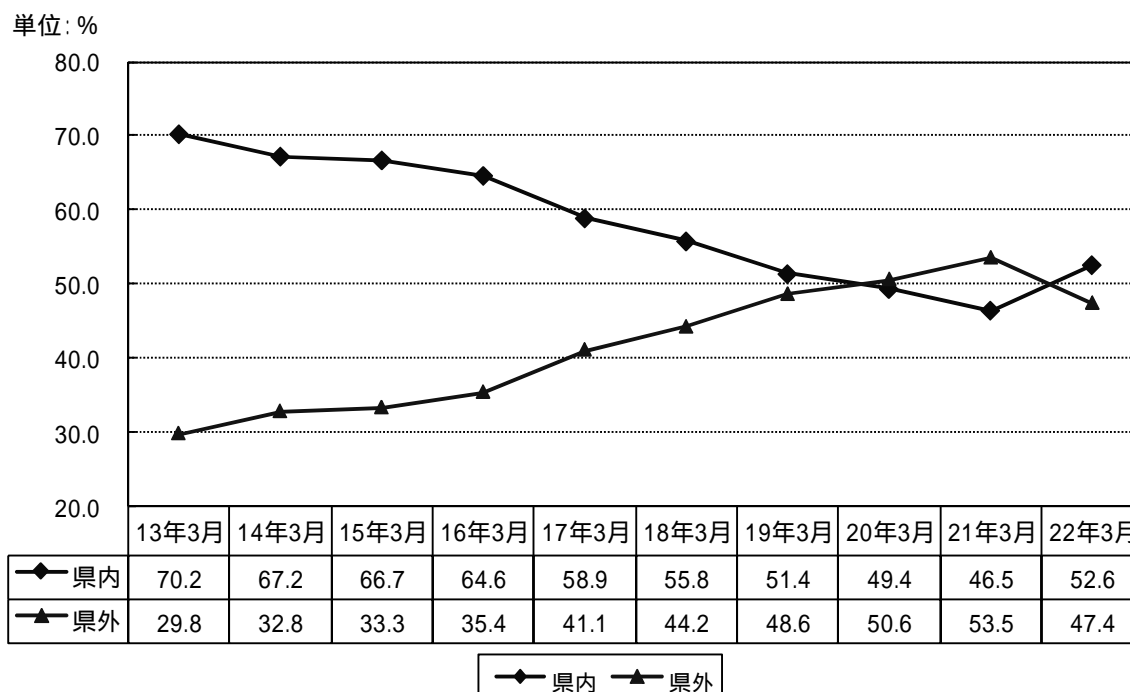
(1) 幼稚園数 (表 - 1)

幼稚園数は131園で、前年度より2園減少している。
設置者別では国立1園、公立17園、私立113園となっている。

表 - 1 幼稚園の設置者別幼稚園数

単位：園

区 分	計	国 立	公 立				私 立		
			合計	市立	町立	村立	合計	学校法人	宗教法人
21 年 度	133	1	17	5	5	7	115	113	2
22 年 度	131	1	17	5	5	7	113	111	2
増 減	2	-	-	-	-	-	2	2	-

(2) 園児数 (表 - 2)

園児数は9,228人で、前年度より493人減少している。
年齢別では3歳児が2,616人(前年度より12人増)、4歳児が3,143人(前年度より260人減)、5歳児が3,469人(前年度より245人減)となっている。
設置者別園児数では、国立が105人(前年度より8人増)、公立が319人(前年度より33人減)、私立が8,804人(前年度より468人減)となっている。

表 - 2 幼稚園の年齢・設置者別園児数

単位：人

区 分	合計 (A)+ (B)+ (C)	国 立			公 立			私 立							
								計			学校法人		宗教法人		
		(A) 計	男	女	(B) 計	男	女	(C) 計	男	女	男	女	男	女	
21 年 度	9,721	97	53	44	352	168	184	9,272	4,629	4,643	4,613	4,634	16	9	
22 年 度	計	9,228	105	57	48	319	157	162	8,804	4,419	4,385	4,404	4,377	15	8
	3歳児	2,616	34	17	17	85	48	37	2,497	1,256	1,241	1,253	1,239	3	2
	4歳児	3,143	34	18	16	99	46	53	3,010	1,472	1,538	1,470	1,537	2	1
	5歳児	3,469	37	22	15	135	63	72	3,297	1,691	1,606	1,681	1,601	10	5
増 減	493	8	4	4	33	11	22	468	210	258	209	257	1	1	

(3) 本務教職員数 (表 - 3)

本務教員数は777人で、前年度より30人減少している。
本務職員数は236人で、前年度より21人減少している。

表 - 3 幼稚園の本務教職員数

単位：人

区 分	教 員 数												職員数
	合 計			国 立			公 立			私 立			
	計	男	女	計	男	女	計	男	女	計	男	女	
21 年 度	807	58	749	8	-	8	50	3	47	749	55	694	257
22 年 度	777	49	728	8	-	8	45	2	43	724	47	677	236
増 減	30	9	21	-	-	-	5	1	4	25	8	17	21

2 小学校

(1) 学校数 (表 - 4)

学校数は347校(本校347校)で、前年度より7校減少している。

表 - 4 小学校の設置者別学校数

単位：校

区分	総数			国立	公立							私立
					計		市立		町立	村立	組合立	
	計	本校	分校	本校	本校	分校	本校	分校	本校	本校	本校	本校
21年度	354	354	-	1	352	-	229	-	101	21	1	1
22年度	347	347	-	1	346	-	225	-	100	20	1	-
増減	7	7	-	-	6	-	4	-	1	1	-	1

(2) 学級数 (表 - 5)

学級数は3,384学級で、前年度より77学級減少している。

編制方式別では、単式学級が2,825学級(前年度より96学級減)、複式学級が157学級(前年度と同数)、特別支援学級が402学級(前年度より19学級増)となっている。

表 - 5 小学校の編制方式別学級数

単位：学級

区分	合計 (A) + (B) + (C)	単式学級							複式 学級 (B)	特別支援学級							
		小計	1学	2学	3学	4学	5学	6学		小計	知的 障 害	肢 体 不 自 由	病 身 体 虚 弱	弱 視	難 聴	言 語 障 害	情 緒 閉 鎖 障 害
		(A)	年	年	年	年	年	年		(C)	害	由	弱	視	聴	害	害
21年度	3,461	2,921	519	512	455	456	477	502	157	383	204	9	2	2	14	-	152
22年度	3,384	2,825	492	497	445	454	449	488	157	402	208	11	2	3	11	-	167
増減	77	96	27	15	10	2	28	14	-	19	4	2	-	1	3	-	15

(3) 児童数 (表 - 6)

児童数は74,754人(国立628人、公立74,126人)で、前年度より2,140人減少している。

学年別では5学年が最も減少(前年度より569人減)している。

表 - 6 小学校の学年別児童数

単位：人

区分	合計			1学年			2学年			3学年			
	計	男	女	計	男	女	計	男	女	計	男	女	
21年度	76,894	39,149	37,745	12,035	6,223	5,812	12,532	6,402	6,130	12,613	6,375	6,238	
22年度	計	74,754	38,114	36,640	11,489	5,878	5,611	12,016	6,209	5,807	12,525	6,401	6,124
	国立	628	323	305	110	60	50	97	48	49	101	53	48
	公立	74,126	37,791	36,335	11,379	5,818	5,561	11,919	6,161	5,758	12,424	6,348	6,076
増減	2,140	1,035	1,105	546	345	201	516	193	323	88	26	114	
区分	4学年			5学年			6学年						
	計	男	女	計	男	女	計	男	女				
21年度	12,857	6,537	6,320	13,382	6,785	6,597	13,475	6,827	6,648				
22年度	計	12,563	6,350	6,213	12,813	6,513	6,300	13,348	6,763	6,585			
	国立	108	54	54	119	61	58	93	47	46			
	公立	12,455	6,296	6,159	12,694	6,452	6,242	13,255	6,716	6,539			
増減	294	187	107	569	272	297	127	64	63				

(4)理由別長期欠席者数(表-7)

平成21年度間に30日以上欠席した児童は291人で、理由別では「病気」96人、「不登校」177人、「その他」18人となっている。

表-7 小学校の理由別長期欠席者数

単位：人

区分	計	病気	経済的理由	不登校	その他
20年度間	298	95	1	183	19
21年度間	291	96	-	177	18
増減	7	1	1	6	1

(5)本務教職員数(表-8)

本務教員数は5,399人(国立32人、公立5,367人)で、前年度より90人減少している。男女別では男1,952人(前年度より47人減)女3,447人(前年度より43人減)となっている。

本務職員数は、950人(国立4人、公立946人)で、前年度より27人減少している。男女別では男395人(前年度より4人減)女555人(前年度より23人減)となっている。

表-8 小学校の本務教職員数

単位：人

区分	本務教員			本務職員			
	計	男	女	計	男	女	
21年度	5,489	1,999	3,490	977	399	578	
22年度	計	5,399	1,952	3,447	950	395	555
	国立	32	13	19	4	1	3
	公立	5,367	1,939	3,428	946	394	552
	私立	-	-	-	-	-	-
増減	90	47	43	27	4	23	

(6)本務教員1人当たり児童数及び1学級当たり児童数(表-9)

本務教員1人当たり児童数は13.8人で、前年度より0.2人減少している。1学級当たり児童数は22.1人で、前年度より0.1人減少している。

表-9 小学校の本務教員1人当たり児童数及び1学級当たり児童数 単位：人・学級

区分	教員数	児童数	学級数	教員1人 当たり児童数	1学級当たり 児童数
21年度	5,489	76,894	3,461	14.0	22.2
22年度	5,399	74,754	3,384	13.8	22.1
増減	90	2,140	77	0.2	0.1

3 中 学 校

(1) 学校数 (表 - 10)

学校数は174校で、前年度より1校増加している。

表 - 10 中学校の設置者別学校数

単位：校

区 分	総 数			国 立	公 立						私 立
	計	本 校	分 校		本 校	計	県 立	市 立	町 立	村 立	
				本 校		本 校	本 校	本 校	本 校	本 校	本 校
21 年 度	173	173	-	1	169	1	107	46	14	1	3
22 年 度	174	174	-	1	169	1	107	46	14	1	4
増 減	1	1	-	-	-	-	-	-	-	-	1

(2) 学級数 (表 - 11)

学級数は1,541学級で、前年度より22学級減少している。

編制方式別では単式学級が1,332学級（前年度より31学級減）、複式学級が7学級（前年度より1学級減）、特別支援学級が202学級（前年度より10学級増）となっている。

表 - 11 中学校の編制方式別学級数

単位：学級

区 分	合計 (A) + (B) + (C)	単 式 学 級				複 式 学 級 (B)	特 別 支 援 学 級							
		小 計 (A)	1 学 年	2 学 年	3 学 年		小 計 (C)	知 的 障 害	肢 体 不 自 由	病 身 体 虚 弱	弱 視	難 聴	言 語 障 害	情 緒 閉 鎖 障 害
21 年 度	1,563	1,363	481	428	454	8	192	110	7	3	2	3	-	67
22 年 度	1,541	1,332	474	426	432	7	202	116	6	2	2	5	-	71
増 減	22	31	7	2	22	1	10	6	1	1	-	2	-	4

(3) 生徒数 (表 - 12)

生徒数は41,203人（国立587人、公立40,249人、私立367人）で、前年度より1,364人減少している。

学年別では、1学年が前年度より465人、2学年が155人、3学年が744人減少している。

表 - 12 中学校の学年別生徒数

単位：人

区 分	合 計			1 学 年			2 学 年			3 学 年			
	計	男	女	計	男	女	計	男	女	計	男	女	
21 年 度	42,567	21,759	20,808	13,867	7,185	6,682	13,983	7,026	6,957	14,717	7,548	7,169	
22 年 度	計	41,203	20,970	20,233	13,402	6,787	6,615	13,828	7,166	6,662	13,973	7,017	6,956
	国 立	587	290	297	199	99	100	193	95	98	195	96	99
	公 立	40,249	20,491	19,758	13,056	6,610	6,446	13,524	7,009	6,515	13,669	6,872	6,797
	私 立	367	189	178	147	78	69	111	62	49	109	49	60
増 減	1,364	789	575	465	398	67	155	140	295	744	531	213	

(4)理由別長期欠席者数(表-13)

平成21年度間に30日以上欠席した生徒は1,270人で、理由別では「病気」53人、「不登校」1,207人、「その他」10人となっている。

表-13 中学校の理由別長期欠席者数 単位：人

区分	計	病気	経済的理由	不登校	その他
20年度間	1,322	41	-	1,263	18
21年度間	1,270	53	-	1,207	10
増減	52	12	-	56	8

(5)本務教職員数(表-14)

本務教員数は3,391人(国立32人、公立3,331人、私立28人)で、前年度より21人減少している。男女別では男が1,879人(前年度より16人減)女は1,512人(前年度より5人減)となっている。

また、本務職員数は485人で、前年度と同数となっている。男女別では男255人(前年度より2人減)女230人(前年度より2人増)となっている。

表-14 中学校の本務教職員数 単位：人

区分	本務教員			本務職員			
	計	男	女	計	男	女	
21年度	3,412	1,895	1,517	485	257	228	
22年度	計	3,391	1,879	1,512	485	255	230
	国立	32	19	13	1	-	1
	公立	3,331	1,845	1,486	480	252	228
	私立	28	15	13	4	3	1
増減	21	16	5	-	2	2	

(6)本務教員1人当たり生徒数及び1学級当たり生徒数(表-15)

教員1人当たり生徒数は12.2人で、前年度より0.3人減少している。1学級当たり生徒数は26.7人で、前年度より0.5人減少している。

表-15 中学校の本務教員1人当たり生徒数及び1学級当たり生徒数 単位：人・学級

区分	教員数	生徒数	学級数	教員1人 当たり生徒数	1学級当たり 生徒数
21年度	3,412	42,567	1,563	12.5	27.2
22年度	3,391	41,203	1,541	12.2	26.7
増減	21	1,364	22	0.3	0.5

4 高等学校（全日制課程・定時制課程）

(1) 学校数（表 - 16）

学校数は86校（公立69校、私立17校）で、前年度より2校減少している。

表 - 16 高等学校の学校数

単位：校

区分	区分				公立								私立
					本校				分校				本校
	計	全日制	定時制	併置	計	全日制	定時制	併置	計	全日制	定時制	併置	全日制
21年度	88	76	3	9	61	50	2	9	10	9	1	-	17
22年度	86	74	3	9	59	48	2	9	10	9	1	-	17
増減	2	2	-	-	2	2	-	-	-	-	-	-	-

(2) 学級数（公立の本科）（表 - 17）

公立の本科の学級数は891学級で、前年度より13学級減少している。

本校・分校別では本校が863学級（前年度より16学級減）、分校が28学級（前年度より3学級増）となっている。

また、全日制・定時制別では全日制が831学級（前年度より13学級減）、定時制は60学級（前年度と同数）となっている。

表 - 17 高等学校の学級数（公立の本科）

単位：学級

区分	総数			本校			分校		
	計	全日制	定時制	計	全日制	定時制	計	全日制	定時制
21年度	904	844	60	879	822	57	25	22	3
22年度	891	831	60	863	806	57	28	25	3
増減	13	13	-	16	16	-	3	3	-

(3) 生徒数（表 - 18、表 - 19）

生徒数（専攻科を含む。）は41,639人で、前年度より439人減少している。

男女別では男が21,189人（前年度より121人減）、女が20,450人（前年度より318人減）となっている。

課程別では公立全日制が30,807人（前年度より417人減）、公立定時制が1,242人（前年度より4人増）、私立全日制が9,590人（前年度より26人減）となっている。

なお、専攻科の生徒数は259人で、前年度より7人増加している。

また、学科別（本科生徒数）では普通科23,102人、農業科2,122人、工業科5,914人、商業科3,612人、水産科410人、家庭科1,251人、看護科230人、情報科95人、福祉科206人、その他1,392人、総合学科3,046人となっている。

表 - 18 高等学校の課程別生徒数（専攻科を含む。）

単位：人

区分	計	男	女	公立		私立	専攻科 (再掲)
				全日制	定時制	全日制	
21年度	42,078	21,310	20,768	31,224	1,238	9,616	252
22年度	41,639	21,189	20,450	30,807	1,242	9,590	259
増減	439	121	318	417	4	26	7

表 - 19 高等学校の学科別生徒数 (本科)

単位：人

区 分	計	普通科	農業科	工業科	商業科	水産科	家庭科	看護科	情報科	福祉科	その他	総合学科
21年度	41,826	23,284	2,165	6,056	3,565	414	1,242	224	91	210	1,541	3,034
22年度	41,380	23,102	2,122	5,914	3,612	410	1,251	230	95	206	1,392	3,046
増 減	446	182	43	142	47	4	9	6	4	4	149	12

(4)教職員数 (表 - 20)

本務教員数は3,359人で、前年度より31人減少している。男女別では男が2,358人(前年度より44人減)、女が1,001人(前年度より13人増)となっている。

本務職員数は886人で、前年度より3人減少している。男女別では男が563人(前年度より15人減)、女が323人(前年度より12人増)となっている。

表 - 20 高等学校の本務教職員数 (通信制を除く)

単位：人

区 分	本務教員			本務職員			
	計	男	女	計	男	女	
21年度	3,390	2,402	988	889	578	311	
22年度	計	3,359	2,358	1,001	886	563	323
公 立	2,657	1,841	816	738	471	267	
私 立	702	517	185	148	92	56	
増 減	31	44	13	3	15	12	

(5)教員1人当たり生徒数 (表 - 21)

本務教員1人当たりの生徒数は12.4人で、前年度と同数となっている。設置者別では、公立が12.1人、私立が13.7人となっている。

表 - 21 高等学校の本務教員1人当たり生徒数

単位：人

区 分	教 員 数	生 徒 数	教員1人当たり生徒数
21年度	3,390	42,078	12.4
22年度	計	41,639	12.4
公 立	2,657	32,049	12.1
私 立	702	9,590	13.7
増 減	31	439	-

生徒数には専攻科を含んでいる。また、通信制学校の教員数、生徒数は除いている。

5 高等学校（通信制課程）

(1) 学校数（表 - 2 2）

学校数は4校（併置校4校）で、前年度と同数となっている。

表 - 2 2 高等学校（通信制課程）の学校数 単位：校

区 分	総 数			協力校数
	計	独立校	併置校	
21 年 度	4	-	4	10
22 年 度	4	-	4	11
増 減	-	-	-	1

(2) 学科数

学科数は4学科（全て普通科）で、前年度と同数となっている。

(3) 生徒数（表 - 2 3）

生徒数は1,424人で、前年度より269人減少している。男女別では男が697人（前年度より68人減）女が727人（前年度より201人減）となっている。

このうち、他校の定時制課程からの併修者は10人で、前年度より1人減少している。男女別では男が8人（前年度より1人減）女が2人（前年度と同数）となっている。

また、年齢別では15歳127人、16歳290人、17歳429人、18歳265人、19歳97人、20～24歳150人、25～29歳24人、30～39歳32人、40～49歳8人、60歳以上2人となっている。

表 - 2 3 高等学校（通信制課程）の年齢別生徒数 単位：人

年齢 区分	計	15	16	17	18	19	20～24	25～29	30～39	40～49	50～59	60～
21 年 度	1,693	162	315	498	277	126	233	45	25	7	1	4
22 年 度	1,424	127	290	429	265	97	150	24	32	8	0	2
増 減	269	35	25	69	12	29	83	21	7	1	1	2

(4) 教職員数（表 - 2 4）

本務教員数は47人で、前年度より3人減少している。男女別では男が30人（前年度より1人減）女が17人（前年度より2人減）となっている。

本務職員は9人で、前年度と同数となっている。男女別では男が6人（前年度と同数）女が3人（前年度と同数）となっている。

表 - 2 4 高等学校（通信制課程）の本務教職員数 単位：人

区 分	本 務 教 員 数			本 務 職 員 数		
	総 数	男	女	総 数	男	女
21 年 度	50	31	19	9	6	3
22 年 度	47	30	17	9	6	3
増 減	3	1	2	-	-	-

6 特別支援学校

(1) 学校数 (表 - 25)

学校数は20校(国立1校、公立19校)で、前年度と同数となっている。

(2) 学級数 (表 - 25)

学級数は435学級(国立9学級、公立426学級)で、前年度より5学級増加している。

(3) 在学者数 (表 - 25)

在学者数は1,722人(国立57人、公立1,665人)で、前年度より47人増加している。

(4) 本務教職員数 (表 - 25)

教員数は1,050人(国立32人、公立1,018人)で、前年度より16人増加している。

職員数は218人(国立2人、公立216人)で、前年度より7人減少している。

表 - 25 特別支援学校の学校数、学級数、在学者数、本務教職員数 単位：校・学級・人

区 分		学 校 数	学 級 数	在 学 者 数	教 員 数	職 員 数
21	年 度	20	430	1,675	1,034	225
22 年 度	計	20	435	1,722	1,050	218
	国 立	1	9	57	32	2
	公 立	19	426	1,665	1,018	216
増	減	-	5	47	16	7

7 専 修 学 校

(1) 学校数 (表 - 26)

学校数は37校で、前年度より1校減少している。

表 - 26 専修学校の設置者別学校数

単位：校

区 分	合 計	公 立	私 立						個 人
			学校法人	準学校法人	財団法人	社団法人	その他の法人		
21年度	38	2	9	14	2	-	1	10	
22年度	37	2	9	13	2	1	1	9	
増 減	1	-	-	1	-	1	-	1	

(2) 学科数 (表 - 27)

学科数は67学科で、前年度より1学科増加している。

学科別では、工業関係が1学科減少、農業関係が同数、医療関係が3学科増加、衛生関係が2学科減少、教育・社会福祉関係が同数、商業実務関係が1学科減少、服飾・家政関係が2学科増加、文化・教養関係が同数となっている。

表 - 27 専修学校の課程別学科数

単位：学科

区 分	21年度	22年度	増減	計		高等課程		専門課程		一般課程	
				昼間	その他	昼間	その他	昼間	その他	昼間	その他
				総 数	66	67	1	58	9	3	1
工業関係	5	4	1	4	-	-	-	4	-	-	-
農業関係	3	3	-	3	-	-	-	3	-	-	-
医療関係	11	14	3	12	2	1	-	11	2	-	-
衛生関係	15	13	2	10	3	-	1	9	1	1	1
教育・社会福祉関係	5	5	-	5	-	-	-	5	-	-	-
商業実務関係	10	9	1	9	-	-	-	9	-	-	-
服飾・家政関係	16	18	2	14	4	2	-	12	3	-	1
文化・教養関係	1	1	-	1	-	-	-	1	-	-	-

(3) 学科別生徒数 (表 - 28)

生徒数は2,616人で、前年度より334人増加している。

学科別では工業関係が152人(前年度より1人増)、農業関係が80人(前年度より10人増)、医療関係が1,244人(前年度より305人増)、衛生関係が487人(前年度より7人増)、教育・社会福祉関係が271人(前年度より3人増)、商業実務関係が238人(前年度より12人増)、服飾・家政関係が112人(前年度より12人減)、文化・教養関係が32人(前年度より8人増)となっている。

表 - 28 専修学校の学科別生徒数

単位：人

区 分	合 計	学 科 名							
		工業関係	農業関係	医療関係	衛生関係	教育・社会福祉関係	商業実務関係	服飾・家政関係	文化・教養関係
21年度	2,282	151	70	939	480	268	226	124	24
22年度	2,616	152	80	1,244	487	271	238	112	32
増 減	334	1	10	305	7	3	12	12	8

8 各種学校

(1) 学校数 (表 - 29)

学校数は16校で、前年度と同数となっている。

表 - 29 各種学校の設置者別学校数

単位：校

区分	合計	私 立					
		学校法人	準学校法人	財団法人	社団法人	その他の人	個人
21年度	16	-	-	3	3	-	10
22年度	16	-	-	3	3	-	10
増減	-	-	-	-	-	-	-

(2) 課程数 (表 - 30)

課程数は12課程で、前年度より3課程減少している。

表 - 30 各種学校の課程数

単位：課程

区分	合計	課 程 名									
		工業関係	農業関係	医療関係	衛生関係	教育・社会福祉関係	商業実務関係	家政関係	文化・教養関係	その他	
21年度	15	-	-	8	-	-	4	1	-	2	
22年度	12	-	-	6	-	-	4	-	-	2	
増減	3	-	-	2	-	-	-	1	-	-	

(3) 課程別生徒数 (表 - 31)

生徒数は579人で、前年度より233人減少している。

課程別では、医療関係が347人（前年度より262人減）、商業実務関係が33人（前年度より1人減）、家政関係が0人（前年度より5名減）、その他が199人（前年度より35人増）となっている。

表 - 31 各種学校の課程別生徒数

単位：人

区分	合計	課 程 名									
		工業関係	農業関係	医療関係	衛生関係	教育・社会福祉関係	商業実務関係	家政関係	文化・教養関係	その他	
21年度	812	-	-	609	-	-	34	5	-	164	
22年度	579	-	-	347	-	-	33	-	-	199	
増減	233	-	-	262	-	-	1	5	-	35	

卒業後の状況調査

1 中学校

(1) 状況別卒業生数 (表 - 1)

卒業生数は 14,722 人 (国立 196 人、公立 14,437 人、私立 89 人) で、前年度より 146 人増加している。状況別内訳は、高等学校等進学者 14,440 人、専修学校 (高等課程) 進学者 2 人、専修学校 (一般課程) 等入学者 6 人、公共職業能力開発施設等入学者 7 人、就職者 (A・B・C・D に含まれる者を除く。) 29 人、左記以外の者 236 人、不詳・死亡の者 2 人となっている。高等学校等進学率は 98.1% で、前年度より 0.3 ポイント低下している。

就職者数は 36 人 (就職者 29 人、就職進学者及び就職入学者 7 人) で、前年度より 12 人減少している。就職率は 0.2% で前年度より 0.1 ポイント低下している。

表 - 1 状況別卒業生数

単位：人・%・ポイント

区分	卒業生総数			A 高等学校等進学者			B 専修学校(高等課程)進学者			
	計	男	女	計	男	女	計	男	女	
21年3月	14,576	7,400	7,176	14,342	7,255	7,087	6	5	1	
22年3月	計	14,722	7,555	7,167	14,440	7,391	7,049	2	-	2
	国立	196	99	97	194	97	97	-	-	-
	公立	14,437	7,401	7,036	14,157	7,239	6,918	2	-	2
	私立	89	55	34	89	55	34	-	-	-
増減		146	155	9	98	136	38	4	5	1

区分	C 専修学校(一般課程)等入学者			D 公共職業能力開発施設等入学者			就職者			
	計	男	女	計	男	女	計	男	女	
21年3月	5	2	3	4	3	1	37	31	6	
22年3月	計	6	4	2	7	7	-	29	28	1
	国立	-	-	-	-	-	-	-	-	-
	公立	6	4	2	7	7	-	29	28	1
	私立	-	-	-	-	-	-	-	-	-
増減		1	2	1	3	4	1	8	3	5

区分	左記以外の者			不詳・死亡の者			A・B・C・Dのうち就職者(再掲)			
	計	男	女	計	男	女	計	男	女	
21年3月	182	104	78	-	-	-	11	8	3	
22年3月	計	236	123	113	2	2	-	7	3	4
	国立	2	2	-	-	-	-	-	-	-
	公立	234	121	113	2	2	-	7	3	4
	私立	-	-	-	-	-	-	-	-	-
増減		54	19	35	2	2	-	4	5	1

区分	高等学校等進学率			就職率			高等学校等進学率		就職率		
	計	男	女	計	男	女	東北	全国	東北	全国	
21年3月	98.4	98.0	98.8	0.3	0.5	0.1	98.6	97.9	0.2	0.5	
22年3月	計	98.1	97.8	98.4	0.2	0.4	0.1	98.6	98.0	0.2	0.4
	国立	99.0	98.0	100.0	-	-	-	-	99.5	-	0.0
	公立	98.1	97.8	98.3	0.2	0.4	0.1	-	97.9	-	0.5
	私立	100.0	100.0	100.0	-	-	-	-	99.5	-	0.0
増減		0.3	0.2	0.4	0.1	0.1	-	-	0.1	-	0.1

A・Bは就職進学者、C・Dは就職入学者を含む。

(2) 高等学校等進学者数 (表 - 2)

高等学校 (全日制及び定時制の本科・別科) 進学者は 14,033 人で前年度より 101 人増加、高等専門学校進学者は 177 人で前年度より 12 人増加、特別支援学校高等部進学者は 102 人で前年度より 8 人増加、高等学校本科 (通信制) 進学者は 128 人で前年度より 23 人減少している。

表 - 2 高等学校等進学者数

単位：人

区 分	総 数			高 等 学 校 (全・定の本科・別科)			高等専門学校			特別支援学校 (高等部)			高等学校本科 (通信制)		
	計	男	女	計	男	女	計	男	女	計	男	女	計	男	女
21年3月	14,342	7,255	7,087	13,932	6,999	6,933	165	130	35	94	65	29	151	61	90
22年3月	14,440	7,391	7,049	14,033	7,137	6,896	177	132	45	102	67	35	128	55	73
増 減	98	136	38	101	138	37	12	2	10	8	2	6	23	6	17

(3) 専修学校 (高等課程) 進学者、専修学校 (一般課程) 等入学者、公共職業能力開発施設等入学者数 (表 - 3)

専修学校 (高等課程) 進学者は 2 人で、前年度より 4 人減少している。専修学校 (一般課程) 等入学者は 6 人 (専修学校 (一般課程) 2 人、各種学校 4 人) で、前年度より 1 人増加している。公共職業能力開発施設等入学者は 7 人で、前年度より 3 人増加している。

表 - 3 専修学校 (高等課程) 進学者等数

単位：人

区 分	専修学校 (高等課程) 進学者数			専修学校(一般課程)等入学者数									公共職業能力 開発施設等 入学者数		
				計			専修学校 (一般課程)			各種学校					
	計	男	女	計	男	女	計	男	女	計	男	女	計	男	女
21年3月	6	5	1	5	2	3	-	-	-	5	2	3	4	3	1
22年3月	2	-	2	6	4	2	2	2	-	4	2	2	7	7	-
増 減	4	5	1	1	2	1	2	2	-	1	-	1	3	4	1

(4) 産業別就職者数 (表 - 4)

産業別では第 1 次産業が 3 人、第 2 次産業が 14 人、第 3 次産業が 16 人、左記以外のものが 3 人となっている。

県内・県外別では県内就職者 20 人、県外就職者 16 人となっている。

県外就職率は 44.4% で、前年度より 2.7 ポイント上昇している。

表 - 4 産業別就職者数

単位：人・%

区 分	計		第 1 次産業		第 2 次産業		第 3 次産業		左記以外のもの		
	計	うち県外	計	うち県外	計	うち県外	計	うち県外	計	うち県外	
21年3月	48	20	3	-	18	7	18	8	9	5	
22年3月	計	36	16	3	-	14	8	16	7	3	1
	国 立	-	-	-	-	-	-	-	-	-	-
	公 立	36	16	3	-	14	8	16	7	3	1
	私 立	-	-	-	-	-	-	-	-	-	-
	増 減	12	4	-	-	4	1	2	1	6	4
	県外就職率	44.4	-	-	57.1	-	43.8	-	33.3	-	

2 高等学校（全日制課程・定時制課程）

(1) 状況別卒業生数（表 - 5）

卒業生は 13,760 人（男 6,956 人、女 6,804 人）で、前年度より 334 人増加している。

状況別内訳は、大学等進学者 5,879 人、専修学校（専門課程）進学者 2,150 人、専修学校（一般課程）等入学者 536 人、公共職業能力開発施設等入学者 356 人、就職者（A・B・C・D に含まれる者を除く。）3,859 人、一時的な仕事に就いた者 110 人、左記以外の者 857 人、不詳・死亡の者 13 人となっている。

大学等進学率は 42.7%（男 40.7%、女 44.8%）で、前年度より 0.4 ポイント上昇している。就職率は 28.5% で、前年度より 3.7 ポイント低下している。

表 - 5 状況別卒業生数

単位：人・％・ポイント

区分	卒業生総数			A 大学等進学者			B 専修学校 (専門課程)進学者			C 専修学校 (一般課程)等入学者			
	計	男	女	計	男	女	計	男	女	計	男	女	
21年3月	13,426	6,871	6,555	5,673	2,803	2,870	1,967	757	1,210	411	220	191	
22年3月	計	13,760	6,956	6,804	5,879	2,829	3,050	2,150	834	1,316	536	271	265
	公立	10,661	5,373	5,288	4,497	2,100	2,397	1,639	639	1,000	468	240	228
	私立	3,099	1,583	1,516	1,382	729	653	511	195	316	68	31	37
増減	334	85	249	206	26	180	183	77	106	125	51	74	

区分	D 公共職業能力 開発施設等入学者			就 職 者			一時的な仕事に就いた者			左 記 以 外 の 者			
	計	男	女	計	男	女	計	男	女	計	男	女	
21年3月	282	250	32	4,252	2,474	1,778	46	13	33	789	351	438	
22年3月	計	356	310	46	3,859	2,260	1,599	110	36	74	857	409	448
	公立	279	238	41	3,100	1,835	1,265	92	29	63	573	285	288
	私立	77	72	5	759	425	334	18	7	11	284	124	160
増減	74	60	14	393	214	179	64	23	41	68	58	10	

区分	不詳・死亡の者			計のうち(再掲)			大学等進学率			就 職 率			過年度 卒業生 のうち 大学等 志願者	
	計	男	女	A・B・ C・Dの うち就職 している 者	大学等 志願者	就職者計 のうち 県内就職 者	計	男	女	計	男	女		
21年3月	6	3	3	67	5,986	2,009	42.3	40.8	43.8	32.2	36.2	27.9	332	
22年3月	計	13	7	6	68	6,259	2,067	42.7	40.7	44.8	28.5	32.7	24.2	343
	公立	13	7	6	54	4,897	1,668	42.2	39.1	45.3	29.6	34.4	24.7	316
	私立	-	-	-	14	1,362	399	44.6	46.1	43.1	24.9	27.0	22.8	27
増減	7	4	3	1	273	58	0.4	0.1	1.0	3.7	3.5	3.7	11	

A・Bは就職進学者、C・Dは就職入学者を含む。

(2)大学等進学者数(表-6)

大学等進学者は5,879人で、前年度より206人増加している。進路別では、大学(学部)への進学者4,816人、短期大学(本科)への進学者928人、その他(大学・短期大学の通信教育部、大学・短期大学の別科、高等学校専攻科、特別支援学校高等部専攻科)への進学者135人となっている。

表-6 大学等進学者数

単位:人・%・ポイント

区分	計			大学(学部)			短期大学(本科)		
	計	男	女	計	男	女	計	男	女
21年3月	5,673	2,803	2,870	4,692	2,660	2,032	867	102	765
22年3月	5,879	2,829	3,050	4,816	2,659	2,157	928	108	820
増減	206	26	180	124	1	125	61	6	55

区分	大学・短期大学の通信教育部 大学・短期大学別科、高等学校専攻科 特別支援学校高等部専攻科			大学等進学率				
	計	男	女	青森県			東北	全国
				計	男	女		
21年3月	114	41	73	42.3	40.8	43.8	43.9	53.9
22年3月	135	62	73	42.7	40.7	44.8	44.6	54.3
増減	21	21	-	0.4	0.1	1.0	0.7	0.4

(3)専修学校(専門課程)進学者、専修学校(一般課程)等入学者、公共職業能力開発施設等入学者(表-7)

専修学校(専門課程)進学者数は2,150人で、前年度より183人増加、専修学校(一般課程)等入学者数は536人(専修学校(一般課程)194人、各種学校342人)で、前年度より125人増加、公共職業能力開発施設等入学者数は356人で前年度より74人増加している。

表-7 専修学校(専門課程)進学者数等内訳

単位:人

区分	専修学校(専門課程)進学者数			専修学校(一般課程)等入学者数								
	計	男	女	計			専修学校(一般課程)			各種学校		
				計	男	女	計	男	女	計	男	女
21年3月	1,967	757	1,210	411	220	191	83	51	32	328	169	159
22年3月	2,150	834	1,316	536	271	265	194	109	85	342	162	180
増減	183	77	106	125	51	74	111	58	53	14	7	21

区分	公共職業能力開発施設等入学者数		
	計	男	女
21年3月	282	250	32
22年3月	356	310	46
増減	74	60	14

(4) 就職者数・就職率 (表 - 8)

就職者総数は 3,927 人 (就職進学者及び就職入学者を含む。) で、前年度より 392 人減少している。内訳は、就職者 3,859 人、就職進学者及び就職入学者 68 人となっている。就職率は 28.5% で、前年度より 3.7 ポイント低下している。

表 - 8 就職者数・就職率

単位：人・%・ポイント

区 分	卒業者総数	就職者総数	就職者	就職進学者・ 就職入学者	就 職 率				
					青 森 県			東 北	全 国
					計	男	女		
21 年 3 月	13,426	4,319	4,252	67	32.2	36.2	27.9	28.7	18.2
22 年 3 月	13,760	3,927	3,859	68	28.5	32.7	24.2	25.1	15.8
増 減	334	392	393	1	3.7	3.5	3.7	3.6	2.4

(5) 県内・県外別就職者数 (表 - 9)

県内就職者数は 2,067 人で、前年度より 58 人増加、県外就職者数は 1,860 人で、前年度より 450 人減少している。

表 9 県内・県外別就職者数

単位：人

区 分	総 数	県内・県外の別		県 外 就 職 の 主 な 都 道 府 県				
		県 内	県 外	東京都	神奈川県	埼玉県	宮城県	その他の県
21 年 3 月	4,319	2,009	2,310	1,166	301	158	189	496
22 年 3 月	3,927	2,067	1,860	914	240	146	141	419
増 減	392	58	450	252	61	12	48	77
就 職 率	28.5	52.6	47.4	49.1	12.9	7.8	7.6	22.5

(6) 産業別就職者数 (表 - 10)

産業別就職者数 (就職進学者等を含む。) では、製造業が 849 人で最も多く、次いで卸売業・小売業が 490 人、宿泊業・飲食サービス業が 472 人等となっている。

表 - 10 産業別就職者数 (就職進学者及び就職入学者を含む。)

単位：人

区 分	総 数	農 業 ・ 林 業	漁 業	砂 鉱 業 ・ 採 採 石 業 ・ 集 業	建 設 業	製 造 業	熱 電 気 給 付 業 ・ ガ 水 道 業	情 報 通 信 業	運 輸 業 ・ 郵 便 業	卸 売 業 ・ 小 売 業	金 融 業 ・ 保 険 業	物 品 動 産 賃 貸 業 ・ 業 術	専 門 技 術 業	学 術 研 究 業	飲 食 サ ー ビ ス 業 ・ サ ー ビ ス 業	宿 泊 業	業 生 活 関 連 サ ー ビ ス 業	教 育 ・ 学 習 支 援 業	医 療 ・ 福 祉	複 合 サ ー ビ ス 事 業	(サ ー ビ ス 業 に 分 類 され ない 業 種)	公 務 (他 の 業 種 を 除 け ば)	左 記 以 外 の も の
22 年 3 月	3,927	59	24	5	349	849	111	53	127	490	33	13	53	472	258	7	352	35	201	384	52		
男	2,278	50	24	5	324	583	99	34	102	220	10	4	41	163	81	1	78	23	134	277	25		
女	1,649	9	-	-	25	266	12	19	25	270	23	9	12	309	177	6	274	12	67	107	27		

3 高等学校（通信制課程）

(1) 状況別卒業生数（表 - 11）

卒業生は530人（男233人、女297人）で、前年度より68人減少している。状況別内訳は、大学等進学者66人、専修学校（専門課程）進学者92人、専修学校（一般課程）等入学者7人、公共職業能力開発施設等入学者1人、就職者（A・B・C・Dに含まれる者を除く。）40人、左記以外の者318人となっている。

大学等進学率は12.5%で、前年度より2.6ポイント上昇している。就職率は7.5%で、前年度より5.0ポイント低下している。

表 - 11 高等学校（通信制課程）状況別卒業生数 単位：人・%・ポイント

区分	卒業生総数			A 大学等進学者			B 専修学校（専門課程）進学者			C 専修学校（一般課程）等入学者		
	計	男	女	計	男	女	計	男	女	計	男	女
20年度間	598	293	305	59	29	30	71	32	39	12	7	5
21年度間	530	233	297	66	35	31	92	35	57	7	3	4
増減	68	60	8	7	6	1	21	3	18	5	4	1

区分	D 公共職業能力開発施設等入学者			就職者			左記以外の者			不詳・死亡の者		
	計	男	女	計	男	女	計	男	女	計	男	女
20年度間	5	4	1	75	40	35	376	181	195	-	-	-
21年度間	1	1	0	40	20	20	318	137	181	6	2	4
増減	4	3	1	35	20	15	58	44	14	6	2	4

区分	計のうち(再掲)		大学等進学率			就職率			過年度卒業者のうち大学等志願者
	A・B・C・Dのうち就職している者	大学等志願者	計	男	女	計	男	女	
20年度間	-	86	9.9	9.9	9.8	12.5	13.7	11.5	30
21年度間	-	76	12.5	15.0	10.4	7.5	8.6	6.7	6
増減	-	10	2.6	5.1	0.6	5.0	5.1	4.8	24

(2) 大学等進学者数（表 - 12）

大学等進学者は66人で、前年度より7人増加している。進路別では、大学（学部）49人、短期大学（本科）15人、大学・短期大学の通信教育部2人となっている。

表 - 12 大学等進学者数 単位：人・%・ポイント

区分	計			大学（学部）	短期大学（本科）	大学・短期大学の通信教育部	高等学校（専攻科）	大学等進学率				
	計	男	女					青森県			東北	全国
								計	男	女		
20年度間	59	29	30	46	7	4	2	9.9	9.9	9.8	12.9	18.5
21年度間	66	35	31	49	15	2	-	12.5	15.0	10.4	16.3	18.5
増減	7	6	1	3	8	2	2	2.6	5.1	0.6	3.4	-

(3) 就職者数・就職率 (表 - 13)

就職者総数は40人(就職進学者及び就職入学者を含む。)で、前年度より35人減少している。
就職率は7.5%で、前年度より5.0ポイント低下している。

表 - 13 就職者数・就職率 単位：人・%・ポイント

区 分	卒業生総数	就職者総数	就職者	就職進学者・ 就職入学者	就 職 率				
					青 森 県			東 北	全 国
					計	男	女		
20年度間	598	75	75	-	12.5	13.7	11.5	12.0	15.5
21年度間	530	40	40	-	7.5	8.6	6.7	8.1	13.2
増 減	68	35	35	-	5.0	5.1	4.8	3.9	2.3

(4) 産業別就職者数 (表 - 14)

産業別就職者数(就職進学者等を含む。)では、卸売業・小売業が11人で最も多く、次いで宿泊業・飲食サービス業7人、医療・福祉6人、生活関連サービス業・娯楽業5人等となっている。

表 - 14 産業別就職者数 (就職進学者及び就職入学者を含む。) 単位：人

区 分	総 数	農 業 ・ 林 業	漁 業	砂 鉱 業 ・ 採 石 業 ・ 採 集 業	建 設 業	製 造 業	熱 電 気 ・ 給 水 ・ ガ ス ・ 道 路 業	情 報 通 信 業	運 輸 業 ・ 郵 便 業	卸 売 業 ・ 小 売 業	金 融 業 ・ 保 険 業	物 品 動 産 貸 借 業	不 動 産 業	専 門 技 術 業 ・ 研 究 業	学 術 研 究 業	飲 食 業 ・ サ ー ビ ス 業	宿 泊 業 ・ サ ー ビ ス 業	業 務 娯 楽 業	生 活 関 連 サ ー ビ ス 業	教 育 学 習 支 援 業	医 療 福 祉	複 合 サ ー ビ ス 事 業	（サ ー ビ ス 業 に 分 類 さ れ な い も の ）	公 務 員 （他 に 分 類 さ れ な い も の を 除 く ）	左 記 以 外 の も の	
																										男
21年度間	40	1	-	-	4	3	2	-	1	11	-	-	-	-	-	7	5	-	6	-	-	-	-	-	-	-
	20	1	-	-	4	2	2	-	1	6	-	-	-	-	-	1	2	-	1	-	-	-	-	-	-	
	20	-	-	-	-	1	-	-	-	5	-	-	-	-	-	6	3	-	5	-	-	-	-	-	-	

統計表

学校調査

1. 幼稚園

(1) 園数、園児数、修了者数

単位：園、人

区 分	園 数			在 園 者 数						修 了 者 数
	総 数	本 園	分 園	総 数	男	女	3 歳児	4 歳児	5 歳児	
21 年 度	133	133	-	9,721	4,850	4,871	2,604	3,403	3,714	3,875
22 年 度	131	131	-	9,228	4,633	4,595	2,616	3,143	3,469	3,740
市 計	99	99	-	8,261	4,133	4,128	2,344	2,807	3,110	3,332
青 森 市	32	32	-	2,955	1,524	1,431	812	1,010	1,133	1,188
弘 前 市	12	12	-	986	491	495	299	337	350	420
八 戸 市	25	25	-	2,115	1,043	1,072	582	724	809	870
黒 石 市	3	3	-	122	54	68	31	40	51	47
五所川原市	5	5	-	311	151	160	96	96	119	103
十和田市	5	5	-	336	168	168	104	102	130	177
三 沢 市	4	4	-	551	245	306	161	208	182	187
む つ 市	9	9	-	710	362	348	209	234	267	271
つ が る 市	3	3	-	105	61	44	29	34	42	40
平 川 市	1	1	-	70	34	36	21	22	27	29
郡 計	32	32	-	967	500	467	272	336	359	408
東 津 軽 郡	2	2	-	48	25	23	14	14	20	28
平 内 町	1	1	-	19	9	10	6	7	6	6
今 別 町	-	-	-	-	-	-	-	-	-	-
蓬 田 村	-	-	-	-	-	-	-	-	-	-
外ヶ浜町	1	1	-	29	16	13	8	7	14	22
西 津 軽 郡	-	-	-	-	-	-	-	-	-	-
鱒ヶ沢町	-	-	-	-	-	-	-	-	-	-
深 浦 町	-	-	-	-	-	-	-	-	-	-
中 津 軽 郡	-	-	-	-	-	-	-	-	-	-
西目屋村	-	-	-	-	-	-	-	-	-	-
南 津 軽 郡	2	2	-	41	20	21	9	12	20	24
藤 崎 町	1	1	-	15	6	9	3	3	9	9
大 鰯 町	1	1	-	26	14	12	6	9	11	15
田舎館村	-	-	-	-	-	-	-	-	-	-
北 津 軽 郡	3	3	-	101	52	49	24	39	38	39
板 柳 町	1	1	-	36	16	20	8	16	12	14
鶴 田 町	1	1	-	34	19	15	7	11	16	14
中 泊 町	1	1	-	31	17	14	9	12	10	11
上 北 郡	9	9	-	409	203	206	122	131	156	149
野 辺 地 町	2	2	-	94	48	46	25	29	40	30
七 戸 町	1	1	-	26	15	11	9	10	7	12
六 戸 町	2	2	-	65	36	29	18	26	21	21
横 浜 町	1	1	-	16	3	13	5	4	7	6
東 北 町	-	-	-	-	-	-	-	-	-	-
六ヶ所村	1	1	-	57	27	30	20	19	18	18
おいらせ町	2	2	-	151	74	77	45	43	63	62
下 北 郡	8	8	-	79	47	32	25	27	27	32
大 間 町	1	1	-	48	24	24	14	14	20	18
東 通 村	7	7	-	31	23	8	11	13	7	14
風 間 浦 村	-	-	-	-	-	-	-	-	-	-
佐 井 村	-	-	-	-	-	-	-	-	-	-
三 戸 郡	8	8	-	289	153	136	78	113	98	136
三 戸 町	2	2	-	63	41	22	12	33	18	28
五 戸 町	2	2	-	79	39	40	25	32	22	38
田 子 町	1	1	-	27	14	13	10	9	8	14
南 部 町	3	3	-	120	59	61	31	39	50	56
階 上 町	-	-	-	-	-	-	-	-	-	-
新 郷 村	-	-	-	-	-	-	-	-	-	-

小 学 校

2. 小学校

(1) 学校数、学級数、児童数

区 分	学 校 数			学 級 数	児 童							
	計	本 校	分 校		総 数			1 学 年			2 学 年	
					計	男	女	計	男	女	計	男
21 年 度	354	354	-	3,461	76,894	39,149	37,745	12,035	6,223	5,812	12,532	6,402
22 年 度	347	347	-	3,384	74,754	38,114	36,640	11,489	5,878	5,611	12,016	6,209
市 計	227	227	-	2,464	58,643	30,008	28,635	9,116	4,697	4,419	9,370	4,886
青 森 市	49	49	-	630	16,329	8,367	7,962	2,509	1,289	1,220	2,684	1,391
弘 前 市	38	38	-	419	9,545	4,970	4,575	1,528	805	723	1,468	809
	(1)	(1)	(-)	(21)	(628)	(323)	(305)	(110)	(60)	(50)	(97)	(48)
八 戸 市	48	48	-	547	13,710	7,024	6,686	2,148	1,084	1,064	2,203	1,141
	(1)	(1)	(-)	(3)	(20)	(10)	(10)	(2)	(-)	(2)	(4)	(3)
黒 石 市	10	10	-	93	2,068	1,062	1,006	310	158	152	326	173
五 所 川 原 市	16	16	-	146	3,268	1,654	1,614	451	228	223	503	248
十 和 田 市	21	21	-	178	3,821	1,953	1,868	604	315	289	586	302
三 沢 市	7	7	-	102	2,713	1,382	1,331	466	252	214	415	200
む つ 市	15	15	-	163	3,598	1,798	1,800	581	299	282	607	309
つ が る 市	11	11	-	98	1,833	922	911	248	122	126	306	172
平 川 市	12	12	-	88	1,758	876	882	271	145	126	272	141
郡 計	120	120	-	920	16,111	8,106	8,005	2,373	1,181	1,192	2,646	1,323
東 津 軽 郡	12	12	-	78	1,043	561	482	156	83	73	166	95
平 内 町	7	7	-	40	526	281	245	67	32	35	85	47
今 別 町	1	1	-	8	103	60	43	20	14	6	19	13
蓬 田 村	1	1	-	8	140	75	65	21	11	10	25	15
外 ケ 浜 町	3	3	-	22	274	145	129	48	26	22	37	20
西 津 軽 郡	10	10	-	60	891	443	448	116	60	56	149	74
鱒 ケ 沢 町	7	7	-	36	482	223	259	61	29	32	78	39
深 浦 町	3	3	-	24	409	220	189	55	31	24	71	35
中 津 軽 郡	1	1	-	6	52	22	30	9	2	7	7	4
西 目 屋 村	1	1	-	6	52	22	30	9	2	7	7	4
南 津 軽 郡	10	10	-	86	1,667	823	844	264	140	124	273	120
藤 崎 町	3	3	-	36	812	396	416	125	67	58	135	55
大 鰐 町	4	4	-	28	481	231	250	82	41	41	74	36
田 舎 館 村	3	3	-	22	374	196	178	57	32	25	64	29
北 津 軽 郡	14	14	-	122	2,094	1,023	1,071	279	132	147	347	165
板 柳 町	4	4	-	37	748	346	402	86	41	45	153	68
鶴 田 町	6	6	-	53	811	403	408	108	58	50	120	61
中 泊 町	4	4	-	32	535	274	261	85	33	52	74	36
上 北 郡	31	31	-	276	5,706	2,871	2,835	832	406	426	963	492
野 辺 地 町	3	3	-	32	706	347	359	102	44	58	123	60
七 戸 町	4	4	-	38	830	413	417	109	54	55	139	67
六 戸 町	3	3	-	26	579	297	282	83	44	39	109	59
横 浜 町	4	4	-	23	265	137	128	34	19	15	45	23
東 北 町	7	7	-	58	1,047	522	525	170	75	95	149	80
六 ケ 所 村	5	5	-	32	597	301	296	90	45	45	119	62
お い ら せ 町	5	5	-	67	1,682	854	828	244	125	119	279	141
下 北 郡	9	9	-	70	937	477	460	139	70	69	146	73
大 間 町	2	2	-	23	371	199	172	54	27	27	55	30
東 通 村	1	1	-	20	347	171	176	49	26	23	58	30
風 間 浦 村	3	3	-	15	100	50	50	16	9	7	17	7
佐 井 村	3	3	-	12	119	57	62	20	8	12	16	6
三 戸 郡	33	33	-	222	3,721	1,886	1,835	578	288	290	595	300
三 戸 町	3	3	-	26	527	274	253	85	42	43	78	43
五 戸 町	9	9	-	58	884	439	445	151	69	82	137	85
田 子 町	3	3	-	20	303	150	153	46	25	21	49	20
南 部 町	8	8	-	53	1,056	543	513	165	82	83	165	80
階 上 町	7	7	-	50	827	415	412	115	61	54	152	67
新 郷 村	3	3	-	15	124	65	59	16	9	7	14	5

注：()内は弘前市から国立分を、八戸市から組合立分を抜き出した数値

小 学 校

單位：校、級、人

童				数								
年	3 学 年			4 学 年			5 学 年			6 学 年		
女	計	男	女	計	男	女	計	男	女	計	男	女
6,130	12,613	6,375	6,238	12,857	6,537	6,320	13,382	6,785	6,597	13,475	6,827	6,648
5,807	12,525	6,401	6,124	12,563	6,350	6,213	12,813	6,513	6,300	13,348	6,763	6,585
4,484	9,874	5,052	4,822	9,837	5,009	4,828	10,029	5,084	4,945	10,417	5,280	5,137
1,293	2,781	1,430	1,351	2,741	1,384	1,357	2,775	1,422	1,353	2,839	1,451	1,388
659	1,599	818	781	1,610	815	795	1,635	868	767	1,705	855	850
(49)	(101)	(53)	(48)	(108)	(54)	(54)	(119)	(61)	(58)	(93)	(47)	(46)
1,062	2,283	1,204	1,079	2,331	1,193	1,138	2,313	1,158	1,155	2,432	1,244	1,188
(1)	(1)	(-)	(1)	(5)	(2)	(3)	(5)	(2)	(3)	(3)	(3)	(-)
153	358	171	187	356	180	176	330	169	161	388	211	177
255	579	291	288	559	307	252	597	289	308	579	291	288
284	639	336	303	625	320	305	693	356	337	674	324	350
215	444	225	219	438	226	212	457	225	232	493	254	239
298	592	283	309	574	295	279	609	301	308	635	311	324
134	319	148	171	301	156	145	304	146	158	355	178	177
131	280	146	134	302	133	169	316	150	166	317	161	156
1,323	2,651	1,349	1,302	2,726	1,341	1,385	2,784	1,429	1,355	2,931	1,483	1,448
71	179	98	81	185	101	84	184	107	77	173	77	96
38	97	53	44	91	48	43	100	59	41	86	42	44
6	11	6	5	19	11	8	16	8	8	18	8	10
10	20	9	11	21	13	8	28	18	10	25	9	16
17	51	30	21	54	29	25	40	22	18	44	18	26
75	133	65	68	158	77	81	165	84	81	170	83	87
39	71	31	40	86	44	42	101	47	54	85	33	52
36	62	34	28	72	33	39	64	37	27	85	50	35
3	9	2	7	8	3	5	11	6	5	8	5	3
3	9	2	7	8	3	5	11	6	5	8	5	3
153	288	156	132	264	123	141	270	121	149	308	163	145
80	135	78	57	128	57	71	138	58	80	151	81	70
38	84	42	42	85	40	45	68	28	40	88	44	44
35	69	36	33	51	26	25	64	35	29	69	38	31
182	362	183	179	349	165	184	391	202	189	366	176	190
85	111	52	59	129	56	73	149	81	68	120	48	72
59	146	70	76	129	67	62	147	68	79	161	79	82
38	105	61	44	91	42	49	95	53	42	85	49	36
471	940	477	463	994	508	486	952	486	466	1,025	502	523
63	120	61	59	116	65	51	121	64	57	124	53	71
72	129	63	66	146	75	71	138	68	70	169	86	83
50	86	45	41	92	50	42	99	51	48	110	48	62
22	50	26	24	54	29	25	44	18	26	38	22	16
69	187	105	82	192	90	102	163	81	82	186	91	95
57	101	42	59	103	46	57	84	51	33	100	55	45
138	267	135	132	291	153	138	303	153	150	298	147	151
73	146	78	68	158	67	91	174	100	74	174	89	85
25	55	29	26	63	26	37	69	44	25	75	43	32
28	56	29	27	68	32	36	58	27	31	58	27	31
10	13	7	6	10	4	6	26	15	11	18	8	10
10	22	13	9	17	5	12	21	14	7	23	11	12
295	594	290	304	610	297	313	637	323	314	707	388	319
35	90	43	47	85	42	43	91	52	39	98	52	46
52	131	61	70	150	69	81	142	66	76	173	89	84
29	43	19	24	56	35	21	41	15	26	68	36	32
85	188	98	90	158	75	83	187	100	87	193	108	85
85	121	58	63	136	66	70	151	74	77	152	89	63
9	21	11	10	25	10	15	25	16	9	23	14	9

小 学 校

(2) 教員及び職員数

区 分	教 員													
	本 務 者													
	計		校 長		副 校 長		教 頭		主 幹 教 諭		指 導 教 諭		教	
	計	男	女	男	女	男	女	男	女	男	女	男	女	男
21 年 度	5,489	1,999	3,490	297	54	1	-	262	98	1	-	-	-	1,361
22 年 度	5,399	1,952	3,447	295	52	1	-	256	97	-	-	-	-	1,319
市 計	3,871	1,323	2,548	189	38	1	-	159	69	-	-	-	-	927
青 森 市	971	313	658	42	7	-	-	38	12	-	-	-	-	222
弘 前 市	653	224	429	31	6	1	-	27	11	-	-	-	-	161
(32)	(13)	(19)	(-)	(-)	(1)	(-)	(1)	(-)	(-)	(-)	(-)	(-)	(-)	(11)
八 戸 市	839	281	558	42	6	-	-	29	19	-	-	-	-	198
(6)	(2)	(4)	(1)	(-)	(-)	(-)	(-)	(-)	(1)	(-)	(-)	(-)	(-)	(1)
黒 石 市	154	57	97	9	1	-	-	7	3	-	-	-	-	39
五 所 川 原 市	241	92	149	14	2	-	-	13	3	-	-	-	-	60
十 和 田 市	293	96	197	15	6	-	-	14	7	-	-	-	-	64
三 沢 市	160	54	106	7	1	-	-	6	1	-	-	-	-	39
む つ 市	255	88	167	12	3	-	-	9	6	-	-	-	-	63
つ が る 市	161	62	99	8	3	-	-	8	3	-	-	-	-	44
平 川 市	144	56	88	9	3	-	-	8	4	-	-	-	-	37
郡 計	1,528	629	899	106	14	-	-	97	28	-	-	-	-	392
東 津 軽 郡	137	67	70	9	3	-	-	12	-	-	-	-	-	41
平 内 町	72	33	39	5	2	-	-	7	-	-	-	-	-	18
今 別 町	13	7	6	1	-	-	-	1	-	-	-	-	-	5
蓬 田 村	14	8	6	1	-	-	-	1	-	-	-	-	-	5
外 ケ 浜 町	38	19	19	2	1	-	-	3	-	-	-	-	-	13
西 津 軽 郡	108	40	68	9	1	-	-	7	3	-	-	-	-	24
鯡 ケ 沢 町	67	24	43	7	-	-	-	4	3	-	-	-	-	13
深 浦 町	41	16	25	2	1	-	-	3	-	-	-	-	-	11
中 津 軽 郡	11	5	6	1	-	-	-	1	-	-	-	-	-	3
西 目 屋 村	11	5	6	1	-	-	-	1	-	-	-	-	-	3
南 津 軽 郡	139	55	84	8	2	-	-	8	2	-	-	-	-	36
藤 崎 町	55	21	34	3	-	-	-	3	-	-	-	-	-	15
大 鱒 町	47	20	27	3	1	-	-	3	1	-	-	-	-	12
田 舎 館 村	37	14	23	2	1	-	-	2	1	-	-	-	-	9
北 津 軽 郡	203	76	127	13	1	-	-	10	5	-	-	-	-	51
板 柳 町	61	23	38	4	-	-	-	2	2	-	-	-	-	17
鶴 田 町	91	33	58	5	1	-	-	6	1	-	-	-	-	20
中 泊 町	51	20	31	4	-	-	-	2	2	-	-	-	-	14
上 北 郡	444	173	271	28	3	-	-	20	12	-	-	-	-	118
野 辺 地 町	52	22	30	2	1	-	-	3	-	-	-	-	-	16
七 戸 町	66	24	42	4	-	-	-	3	1	-	-	-	-	17
六 戸 町	39	16	23	3	-	-	-	1	2	-	-	-	-	12
横 浜 町	43	16	27	3	1	-	-	2	2	-	-	-	-	10
東 北 町	92	35	57	6	1	-	-	3	4	-	-	-	-	26
六 ケ 所 村	53	24	29	5	-	-	-	3	2	-	-	-	-	15
おいらせ町	99	36	63	5	-	-	-	5	1	-	-	-	-	22
下 北 郡	114	48	66	9	-	-	-	8	2	-	-	-	-	26
大 間 町	34	14	20	2	-	-	-	2	-	-	-	-	-	8
東 通 村	32	10	22	1	-	-	-	1	-	-	-	-	-	5
風 間 浦 村	25	13	12	3	-	-	-	3	-	-	-	-	-	7
佐 井 村	23	11	12	3	-	-	-	2	2	-	-	-	-	6
三 戸 郡	372	165	207	29	4	-	-	31	4	-	-	-	-	93
三 戸 町	42	17	25	3	-	-	-	3	-	-	-	-	-	10
五 戸 町	100	44	56	8	1	-	-	8	1	-	-	-	-	24
田 子 町	30	15	15	3	-	-	-	3	-	-	-	-	-	9
南 部 町	90	40	50	7	1	-	-	6	2	-	-	-	-	25
階 上 町	82	36	46	6	1	-	-	7	1	-	-	-	-	20
新 郷 村	28	13	15	2	1	-	-	4	-	-	-	-	-	5

注：()内は弘前市から国立分を、八戸市から組合立分を抜き出した数値

単位：人

数								本 務 職 員 数									
論	養 護 (女)		栄 養 教 諭		講 師		兼 務 者	計			負 担 法 に よ る				そ の 他		
	女	教 諭	助 教 諭	男	女	男		女	計	男	女	事 務 職 員	学 校 栄 養 職 員	男	女	男	女
	2,665	334	37	-	12	77	290	143	977	399	578	88	270	4	52	307	256
	2,622	326	37	1	14	80	299	124	950	395	555	84	267	4	48	307	240
	1,977	216	25	1	9	46	214	84	635	291	344	51	178	3	33	237	133
	525	50	2	-	2	11	60	15	182	103	79	11	40	1	11	91	28
	338	35	6	-	2	4	31	23	78	46	32	12	24	1	1	33	7
	(17)	(1)	(-)	(-)	(1)	(-)	(-)	(5)	(4)	(1)	(3)	(-)	(-)	(-)	(-)	(1)	(3)
	436	46	5	1	2	11	44	17	101	34	67	5	45	-	9	29	13
	(2)	(1)	(-)	(-)	(-)	(-)	(-)	(-)	(1)	(-)	(1)	(-)	(1)	(-)	(-)	(-)	(-)
	74	10	-	-	-	2	9	4	35	15	20	2	8	-	1	13	11
	122	15	1	-	1	5	5	7	35	7	28	5	13	-	2	2	13
	135	18	6	-	-	3	25	2	41	21	20	4	14	-	-	17	6
	79	8	1	-	-	2	16	2	27	12	15	2	6	-	-	10	9
	123	15	1	-	2	4	17	6	71	27	44	3	12	-	4	24	28
	79	10	1	-	-	2	3	6	35	7	28	2	9	-	3	5	16
	66	9	2	-	-	2	4	2	30	19	11	5	7	1	2	13	2
	645	110	12	-	5	34	85	40	315	104	211	33	89	1	15	70	107
	46	10	3	-	1	5	7	4	23	5	18	5	7	-	2	-	9
	25	6	2	-	1	3	3	4	7	4	3	4	3	-	-	-	-
	3	1	-	-	-	-	2	-	4	1	3	1	-	-	1	-	2
	5	-	1	-	-	1	-	-	3	-	3	-	1	-	1	-	1
	13	3	-	-	-	1	2	-	9	-	9	-	3	-	-	-	6
	48	10	-	-	-	-	6	2	29	14	15	5	7	-	1	9	7
	29	7	-	-	-	-	4	2	19	10	9	2	5	-	1	8	3
	19	3	-	-	-	-	2	-	10	4	6	3	2	-	-	1	4
	5	1	-	-	-	-	-	1	2	-	2	-	1	-	-	-	1
	5	1	-	-	-	-	-	1	2	-	2	-	1	-	-	-	1
	64	9	1	-	1	3	5	4	28	17	11	5	6	-	-	12	5
	29	3	-	-	1	-	1	2	10	6	4	2	2	-	-	4	2
	18	4	-	-	-	2	3	2	12	8	4	3	1	-	-	5	3
	17	2	1	-	-	1	1	-	6	3	3	-	3	-	-	3	-
	98	14	1	-	1	2	7	4	44	20	24	5	11	-	2	15	11
	29	4	1	-	-	-	2	1	20	8	12	3	2	-	-	5	10
	44	6	-	-	1	2	5	3	14	8	6	1	5	-	1	7	-
	25	4	-	-	-	-	-	-	10	4	6	1	4	-	1	3	1
	192	29	3	-	1	7	31	11	87	22	65	5	26	-	4	17	35
	22	3	-	-	-	1	4	2	8	4	4	1	2	-	1	3	1
	29	4	-	-	1	-	7	3	11	2	9	-	4	-	1	2	4
	18	3	-	-	-	-	-	2	3	-	3	-	3	-	-	-	-
	13	2	3	-	-	1	6	1	8	3	5	-	4	-	-	3	1
	40	7	-	-	-	-	5	-	7	2	5	2	5	-	-	-	-
	21	5	-	-	-	1	1	3	22	3	19	2	3	-	-	1	16
	49	5	-	-	-	4	8	-	28	8	20	-	5	-	2	8	13
	42	7	2	-	-	5	13	1	22	8	14	2	5	-	1	6	8
	16	2	-	-	-	2	2	-	7	4	3	1	1	-	-	3	2
	14	1	-	-	-	3	7	1	4	3	1	1	-	-	1	2	-
	7	3	-	-	-	-	2	-	10	1	9	-	3	-	-	1	6
	5	1	2	-	-	-	2	-	1	-	1	-	1	-	-	-	-
	150	30	2	-	1	12	16	13	80	18	62	6	26	1	5	11	31
	20	2	-	-	1	1	2	1	4	1	3	-	3	-	-	1	-
	40	9	-	-	-	4	5	6	20	6	14	2	8	-	1	4	5
	12	3	-	-	-	-	-	3	7	3	4	-	3	-	1	3	-
	37	8	-	-	-	2	2	2	19	3	16	1	8	1	1	1	7
	31	5	2	-	-	3	6	1	18	4	14	3	2	-	1	1	11
	10	3	-	-	-	2	1	-	12	1	11	-	2	-	1	1	8

小 学 校

(3) 特別支援学級数、児童数及び長期欠席者数

単位：級、人

区 分	特別支援 学級数	特別支援 学級児童数	理 由 別 長 期 欠 席 者 数				
			計	病 気	経済的理由	不登校	そ の 他
21 年 度	383	852	298	95	1	183	19
22 年 度	402	908	291	96	-	177	18
市 計	271	688	236	68	-	153	15
青 森 市	57	185	86	40	-	36	10
弘 前 市	56	140	27	3	-	24	-
(-)	(-)	(-)	(-)	(-)	(-)	(-)	(-)
八 戸 市	45	127	59	4	-	51	4
(-)	(-)	(-)	(-)	(-)	(-)	(-)	(-)
黒 石 市	14	20	8	2	-	5	1
五 所 川 原 市	14	22	11	3	-	8	-
十 和 田 市	21	43	11	9	-	2	-
三 沢 市	11	42	13	2	-	11	-
む つ 市	26	58	18	3	-	15	-
つ が る 市	18	40	1	-	-	1	-
平 川 市	9	11	2	2	-	-	-
郡 計	131	220	55	28	-	24	3
東 津 軽 郡	12	15	5	2	-	3	-
平 内 町	4	6	2	-	-	2	-
今 別 町	2	3	-	-	-	-	-
蓬 田 村	2	2	1	-	-	1	-
外 ケ 浜 町	4	4	2	2	-	-	-
西 津 軽 郡	8	14	-	-	-	-	-
鯡 ケ 沢 町	3	3	-	-	-	-	-
深 浦 町	5	11	-	-	-	-	-
中 津 軽 郡	1	1	-	-	-	-	-
西 目 屋 村	1	1	-	-	-	-	-
南 津 軽 郡	13	23	4	3	-	1	-
藤 崎 町	6	14	2	1	-	1	-
大 鱒 町	3	5	-	-	-	-	-
田 舎 館 村	4	4	2	2	-	-	-
北 津 軽 郡	21	36	8	4	-	2	2
板 柳 町	5	9	3	-	-	1	2
鶴 田 町	10	20	-	-	-	-	-
中 泊 町	6	7	5	4	-	1	-
上 北 郡	38	69	22	14	-	7	1
野 辺 地 町	3	5	5	5	-	-	-
七 戸 町	8	17	-	-	-	-	-
六 戸 町	4	9	1	1	-	-	-
横 浜 町	5	7	-	-	-	-	-
東 北 町	7	11	-	-	-	-	-
六 ケ 所 村	2	4	7	6	-	1	-
お い ら せ 町	9	16	9	2	-	6	1
下 北 郡	11	17	6	4	-	2	-
大 間 町	5	9	4	4	-	-	-
東 通 村	2	4	-	-	-	-	-
風 間 浦 村	3	3	-	-	-	-	-
佐 井 村	1	1	2	-	-	2	-
三 戸 郡	27	45	10	1	-	9	-
三 戸 町	2	3	2	-	-	2	-
五 戸 町	5	10	3	-	-	3	-
田 子 町	5	7	2	1	-	1	-
南 部 町	7	8	-	-	-	-	-
階 上 町	6	14	3	-	-	3	-
新 郷 村	2	3	-	-	-	-	-

注：()内は弘前市から国立分を、八戸市から組合立分を抜き出した数値

中 学 校

3 . 中 学 校

(1) 学 校 数、学 級 数、生 徒 数

区 分	学 校 数			学 級 数	生 徒 数			
	計	本 校	分 校		総 計	数		1
						男	女	
21 年 度	173	173	-	1,563	42,567	21,759	20,808	13,867
22 年 度	174	174	-	1,541	41,203	20,970	20,233	13,402
市 計	114	114	-	1,146	32,071	16,275	15,796	10,404
青 森 市	23	23	-	287	8,619	4,332	4,287	2,768
	(2)	(2)	(-)	(9)	(222)	(125)	(97)	(77)
弘 前 市	18	18	-	195	5,454	2,765	2,689	1,821
	(2)	(2)	(-)	(21)	(714)	(350)	(364)	(251)
八 戸 市	27	27	-	268	7,525	3,840	3,685	2,411
	(2)	(2)	(-)	(9)	(34)	(13)	(21)	(24)
黒 石 市	4	4	-	42	1,175	620	555	411
五 所 川 原 市	7	7	-	62	1,801	910	891	597
十 和 田 市	10	10	-	81	2,163	1,097	1,066	654
	(1)	(1)	(-)	(6)	(237)	(95)	(142)	(80)
三 沢 市	5	5	-	56	1,437	738	699	482
む つ 市	9	9	-	74	1,924	968	956	624
つ が る 市	5	5	-	39	994	520	474	312
平 川 市	6	6	-	42	979	485	494	324
郡 計	60	60	-	395	9,132	4,695	4,437	2,998
東 津 軽 郡	8	8	-	33	597	293	304	210
平 内 町	3	3	-	15	290	144	146	99
今 別 町	1	1	-	4	61	27	34	23
蓬 田 村	1	1	-	4	84	48	36	31
外 ケ 浜 町	3	3	-	10	162	74	88	57
西 津 軽 郡	5	5	-	23	572	298	274	170
鱒 ケ 沢 町	2	2	-	11	329	173	156	103
深 浦 町	3	3	-	12	243	125	118	67
中 津 軽 郡	1	1	-	5	34	16	18	9
西 目 屋 村	1	1	-	5	34	16	18	9
南 津 軽 郡	4	4	-	36	961	504	457	300
藤 崎 町	2	2	-	18	459	236	223	137
大 鰐 町	1	1	-	10	285	145	140	93
田 舎 館 村	1	1	-	8	217	123	94	70
北 津 軽 郡	4	4	-	46	1,284	664	620	435
板 柳 町	1	1	-	16	473	238	235	171
鶴 田 町	1	1	-	16	441	227	214	134
中 泊 町	2	2	-	14	370	199	171	130
上 北 郡	17	17	-	129	2,909	1,483	1,426	999
野 辺 地 町	1	1	-	14	390	196	194	131
七 戸 町	3	3	-	24	484	245	239	144
六 戸 町	2	2	-	13	259	149	110	93
横 浜 町	1	1	-	6	137	67	70	60
東 北 町	3	3	-	24	538	284	254	192
六 ケ 所 村	4	4	-	18	304	153	151	108
お い ら せ 町	3	3	-	30	797	389	408	271
下 北 郡	7	7	-	31	544	280	264	160
大 間 町	2	2	-	10	207	113	94	66
東 通 村	1	1	-	10	204	91	113	62
風 間 浦 村	1	1	-	4	67	38	29	15
佐 井 村	3	3	-	7	66	38	28	17
三 戸 郡	14	14	-	92	2,231	1,157	1,074	715
三 戸 町	2	2	-	12	333	179	154	104
五 戸 町	3	3	-	21	551	284	267	172
田 子 町	1	1	-	7	183	99	84	57
南 部 町	4	4	-	28	615	325	290	211
階 上 町	2	2	-	18	486	242	244	149
新 郷 村	2	2	-	6	63	28	35	22

注：()内は青森市から私立分を、弘前市から国立及び私立分を、八戸市から組合立及び私立分を、十和田市から県立分を抜き出した数値

単位：校、級、人

徒 数							
学 年		2 学 年			3 学 年		
男	女	計	男	女	計	男	女
7,185	6,682	13,983	7,026	6,957	14,717	7,548	7,169
6,787	6,615	13,828	7,166	6,662	13,973	7,017	6,956
5,245	5,159	10,862	5,591	5,271	10,805	5,439	5,366
1,404	1,364	2,947	1,478	1,469	2,904	1,450	1,454
(43)	(34)	(72)	(44)	(28)	(73)	(38)	(35)
939	882	1,837	946	891	1,796	880	916
(130)	(121)	(232)	(113)	(119)	(231)	(107)	(124)
1,200	1,211	2,513	1,315	1,198	2,601	1,325	1,276
(6)	(18)	(6)	(5)	(1)	(4)	(2)	(2)
200	211	397	223	174	367	197	170
302	295	616	313	303	588	295	293
332	322	729	354	375	780	411	369
(36)	(44)	(80)	(27)	(53)	(77)	(32)	(45)
242	240	487	258	229	468	238	230
315	309	670	343	327	630	310	320
145	167	348	191	157	334	184	150
166	158	318	170	148	337	149	188
1,542	1,456	2,966	1,575	1,391	3,168	1,578	1,590
111	99	185	98	87	202	84	118
57	42	92	44	48	99	43	56
12	11	21	9	12	17	6	11
18	13	25	13	12	28	17	11
24	33	47	32	15	58	18	40
83	87	183	99	84	219	116	103
53	50	89	47	42	137	73	64
30	37	94	52	42	82	43	39
4	5	14	6	8	11	6	5
4	5	14	6	8	11	6	5
161	139	335	175	160	326	168	158
75	62	157	75	82	165	86	79
42	51	104	54	50	88	49	39
44	26	74	46	28	73	33	40
209	226	399	232	167	450	223	227
80	91	146	84	62	156	74	82
66	68	139	78	61	168	83	85
63	67	114	70	44	126	66	60
516	483	921	467	454	989	500	489
54	77	119	59	60	140	83	57
76	68	172	92	80	168	77	91
63	30	88	49	39	78	37	41
30	30	31	17	14	46	20	26
105	87	168	87	81	178	92	86
55	53	87	41	46	109	57	52
133	138	256	122	134	270	134	136
92	68	171	90	81	213	98	115
40	26	53	31	22	88	42	46
28	34	64	27	37	78	36	42
10	5	22	14	8	30	14	16
14	3	32	18	14	17	6	11
366	349	758	408	350	758	383	375
55	49	112	65	47	117	59	58
86	86	181	96	85	198	102	96
28	29	64	38	26	62	33	29
112	99	211	115	96	193	98	95
74	75	167	87	80	170	81	89
11	11	23	7	16	18	10	8

中 学 校

(2) 教員及び職員数

区 分	教 員														
	本 務 者														
	計			校 長		副 校 長		教 頭		主 幹 教 諭		指 導 教 諭		教 諭	
	計	男	女	男	女	男	女	男	女	男	女	男	女	男	女
21 年 度	3,412	1,895	1,517	147	13	4	-	172	6	1	-	-	-	1,426	1,153
22 年 度	3,391	1,879	1,512	147	14	3	-	169	7	1	-	-	-	1,398	1,139
市 計	2,427	1,292	1,135	94	10	3	-	110	7	1	-	-	-	988	871
青 森 市	592 (16)	317 (8)	275 (8)	19 (-)	2 (-)	- (-)	- (-)	24 (1)	2 (-)	- (-)	- (-)	- (-)	- (-)	244 (6)	210 (8)
弘 前 市	411 (43)	226 (25)	185 (18)	14 (-)	2 (-)	2 (2)	- (-)	18 (2)	0 (-)	1 (1)	0 (-)	0 (-)	0 (-)	179 (20)	140 (16)
八 戸 市	545 (9)	257 (4)	288 (5)	22 (-)	2 (-)	1 (1)	- (-)	25 (1)	1 (-)	0 (-)	0 (-)	0 (-)	0 (-)	195 (2)	228 (4)
黒 石 市	89	55	34	3	1	-	-	5	-	-	-	-	-	45	29
五 所 川 原 市	144	76	68	6	1	-	-	7	-	-	-	-	-	59	54
十 和 田 市	182 (14)	94 (9)	88 (5)	8 (-)	1 (-)	- (-)	- (-)	8 (1)	3 (-)	- (-)	- (-)	- (-)	- (-)	67 (8)	65 (4)
三 沢 市	113	61	52	5	-	-	-	4	1	-	-	-	-	42	42
む つ 市	169	105	64	9	-	-	-	9	-	-	-	-	-	80	41
つ が る 市	88	46	42	4	1	-	-	5	-	-	-	-	-	36	31
平 川 市	94	55	39	4	-	-	-	5	-	-	-	-	-	41	31
郡 計	964	587	377	53	4	-	-	59	-	-	-	-	-	410	268
東 津 軽 郡	96	58	38	8	-	-	-	8	-	-	-	-	-	33	23
平 内 町	40	25	15	3	-	-	-	3	-	-	-	-	-	14	11
今 別 町	12	6	6	1	-	-	-	1	-	-	-	-	-	4	3
蓬 田 村	13	8	5	1	-	-	-	1	-	-	-	-	-	4	2
外ヶ浜町	31	19	12	3	-	-	-	3	-	-	-	-	-	11	7
西 津 軽 郡	68	40	28	5	-	-	-	5	-	-	-	-	-	25	19
鯨ヶ沢町	32	18	14	2	-	-	-	2	-	-	-	-	-	14	10
深 浦 町	36	22	14	3	-	-	-	3	-	-	-	-	-	11	9
中 津 軽 郡	13	9	4	1	-	-	-	1	-	-	-	-	-	6	2
西 目 屋 村	13	9	4	1	-	-	-	1	-	-	-	-	-	6	2
南 津 軽 郡	81	49	32	4	-	-	-	4	-	-	-	-	-	40	24
藤 崎 町	40	27	13	2	-	-	-	2	-	-	-	-	-	23	10
大 鰐 町	23	13	10	1	-	-	-	1	-	-	-	-	-	11	7
田 舎 館 村	18	9	9	1	-	-	-	1	-	-	-	-	-	6	7
北 津 軽 郡	101	67	34	4	-	-	-	4	-	-	-	-	-	53	29
板 柳 町	31	20	11	1	-	-	-	1	-	-	-	-	-	15	10
鶴 田 町	33	20	13	1	-	-	-	1	-	-	-	-	-	16	11
中 泊 町	37	27	10	2	-	-	-	2	-	-	-	-	-	22	8
上 北 郡	297	172	125	16	1	-	-	17	-	-	-	-	-	122	90
野 辺 地 町	28	18	10	1	-	-	-	1	-	-	-	-	-	13	8
七 戸 町	53	30	23	2	1	-	-	3	-	-	-	-	-	22	17
六 戸 町	35	17	18	2	-	-	-	2	-	-	-	-	-	12	12
横 浜 町	15	10	5	1	-	-	-	1	-	-	-	-	-	7	4
東 北 町	53	30	23	3	-	-	-	3	-	-	-	-	-	20	16
六ヶ所村	50	30	20	4	-	-	-	4	-	-	-	-	-	21	13
おいらせ町	63	37	26	3	-	-	-	3	-	-	-	-	-	27	20
下 北 郡	81	56	25	5	-	-	-	6	-	-	-	-	-	37	16
大 間 町	27	19	8	2	-	-	-	2	-	-	-	-	-	14	4
東 通 村	25	17	8	1	-	-	-	1	-	-	-	-	-	10	6
風 間 浦 村	11	7	4	1	-	-	-	1	-	-	-	-	-	5	2
佐 井 村	18	13	5	1	-	-	-	2	-	-	-	-	-	8	4
三 戸 郡	227	136	91	10	3	-	-	14	-	-	-	-	-	94	65
三 戸 町	31	17	14	1	-	-	-	2	-	-	-	-	-	12	11
五 戸 町	52	28	24	2	1	-	-	3	-	-	-	-	-	17	17
田 子 町	17	13	4	1	-	-	-	1	-	-	-	-	-	9	3
南 部 町	67	42	25	3	1	-	-	4	-	-	-	-	-	30	18
階 上 町	39	26	13	2	-	-	-	2	-	-	-	-	-	20	10
新 郷 村	21	10	11	1	1	-	-	2	-	-	-	-	-	6	6

注：()内は青森市から私立分を、弘前市から国立及び私立分を、八戸市から組合立及び私立分を、十和田市から県立分を抜き出した数値

中 学 校

単位：人

数								本 務 職 員 数									
助 教 諭		養 護 (女)		栄 養 教 諭		講 師		兼 務 者	計			負 担 法 に よ る				そ の 他	
男	女	教 諭	助 教 諭	男	女	男	女		計	男	女	事 務 職 員		学 校 栄 養 職 員		男	女
												男	女	男	女		
1	-	163	16	1	3	143	163	195	485	257	228	87	109	2	19	168	100
1	-	162	16	-	4	160	170	221	485	255	230	89	104	3	22	163	104
1	-	109	9	-	4	95	125	204	313	174	139	53	71	1	16	120	52
1	-	22	2	-	1	29	36	42	68	45	23	10	13	-	2	35	8
(1)	(-)	(-)	(-)	(-)	(-)	(-)	(-)	(29)	(3)	(3)	(-)	(-)	(-)	(-)	(-)	(3)	(-)
-	-	17	2	-	-	12	24	39	34	23	11	10	7	-	2	13	2
(-)	(-)	(1)	(-)	(-)	(-)	(-)	(1)	(30)	(2)	(-)	(2)	(-)	(-)	(-)	(-)	(-)	(2)
-	-	24	2	-	-	14	31	52	48	28	20	8	16	-	-	20	4
(-)	(-)	(-)	(-)	(-)	(-)	(-)	(1)	(45)	(-)	(-)	(-)	(-)	(-)	(-)	(-)	(-)	(-)
-	-	4	-	-	-	2	-	1	10	7	3	2	2	-	-	5	1
-	-	8	1	-	-	4	4	2	23	8	15	6	6	-	-	2	9
-	-	9	2	-	1	11	7	61	27	10	17	2	12	-	4	8	1
(-)	(-)	(1)	(-)	(-)	(-)	(-)	(-)	(57)	(1)	(-)	(1)	(-)	(1)	(-)	(-)	(-)	(-)
-	-	5	-	-	1	10	3	3	22	12	10	3	3	-	2	9	5
-	-	10	-	-	-	7	13	3	49	25	24	4	6	-	5	21	13
-	-	6	-	-	1	1	3	-	23	9	14	5	5	1	1	3	8
-	-	4	-	-	-	5	4	1	9	7	2	3	1	-	-	4	1
-	-	53	7	-	-	65	45	17	172	81	91	36	33	2	6	43	52
-	-	6	2	-	-	9	7	-	15	5	10	5	3	-	1	-	6
-	-	3	-	-	-	5	1	-	3	1	2	1	2	-	-	-	-
-	-	-	1	-	-	-	2	-	2	1	1	1	-	-	-	-	1
-	-	1	-	-	-	2	2	-	3	1	2	1	-	-	-	-	2
-	-	2	1	-	-	2	2	-	7	2	5	2	1	-	1	-	3
-	-	5	1	-	-	5	3	-	16	6	10	3	4	-	-	3	6
-	-	2	-	-	-	-	2	-	8	4	4	2	2	-	-	2	2
-	-	3	1	-	-	5	1	-	8	2	6	1	2	-	-	1	4
-	-	1	-	-	-	1	1	-	3	-	3	-	1	-	1	-	1
-	-	1	-	-	-	1	1	-	3	-	3	-	1	-	1	-	1
-	-	4	-	-	-	1	4	1	12	9	3	3	1	-	1	6	1
-	-	2	-	-	-	-	1	-	5	4	1	1	1	-	-	3	-
-	-	1	-	-	-	-	2	1	5	3	2	1	-	-	1	2	1
-	-	1	-	-	-	1	1	-	2	2	-	1	-	-	-	1	-
-	-	3	2	-	-	6	-	2	27	12	15	3	4	-	1	9	10
-	-	1	-	-	-	3	-	1	13	2	11	1	1	-	1	1	9
-	-	1	1	-	-	2	-	-	4	3	1	1	1	-	-	2	-
-	-	1	1	-	-	1	-	1	10	7	3	1	2	-	-	6	1
-	-	17	-	-	-	17	17	5	53	23	30	10	14	2	2	11	14
-	-	1	-	-	-	3	1	1	4	2	2	1	1	-	-	1	1
-	-	3	-	-	-	3	2	1	8	3	5	1	2	-	-	2	3
-	-	2	-	-	-	1	4	-	6	2	4	1	2	-	-	1	2
-	-	1	-	-	-	1	-	-	4	4	-	2	-	1	-	1	-
-	-	3	-	-	-	4	4	1	5	1	4	1	4	-	-	-	-
-	-	4	-	-	-	1	3	-	15	7	8	2	3	1	1	4	4
-	-	3	-	-	-	4	3	2	11	4	7	2	2	-	1	2	4
-	-	4	1	-	-	8	4	2	14	8	6	3	2	-	-	5	4
-	-	1	1	-	-	1	2	-	6	2	4	-	2	-	-	2	2
-	-	1	-	-	-	5	1	-	2	2	-	1	-	-	-	1	-
-	-	1	-	-	-	-	1	-	4	2	2	1	-	-	-	1	2
-	-	1	-	-	-	2	-	2	2	2	-	1	-	-	-	1	-
-	-	13	1	-	-	18	9	7	32	18	14	9	4	-	-	9	10
-	-	2	-	-	-	2	1	1	3	2	1	1	-	-	-	1	1
-	-	3	-	-	-	6	3	-	7	6	1	3	1	-	-	3	-
-	-	1	-	-	-	2	-	5	2	1	1	-	1	-	-	1	-
-	-	4	-	-	-	5	2	1	8	4	4	3	1	-	-	1	3
-	-	1	1	-	-	2	1	-	5	2	3	1	1	-	-	1	2
-	-	2	-	-	-	1	2	-	7	3	4	1	-	-	-	2	4

中 学 校

(3) 特別支援学級数、生徒数及び長期欠席者数

単位：級、人

区 分	特別支援 学級数	特別支援 学級生徒数	理 由 別 長 期 欠 席 者 数				
			計	病 気	経済的理由	不登校	そ の 他
21 年 度	192	424	1,322	41	-	1,263	18
22 年 度	202	449	1,270	53	-	1,207	10
市 計	134	326	1,021	42	-	971	8
青 森 市	28	88	304	17	-	281	6
	(-)	(-)	(1)	(-)	(-)	(1)	(-)
弘 前 市	26	58	136	6	-	128	2
	(-)	(-)	(5)	(-)	(-)	(5)	(-)
八 戸 市	24	66	278	12	-	266	-
	(1)	(2)	(-)	(-)	(-)	(-)	(-)
黒 石 市	6	16	20	1	-	19	-
五 所 川 原 市	6	8	60	1	-	59	-
十 和 田 市	13	30	59	1	-	58	-
	(-)	(-)	(-)	(-)	(-)	(-)	(-)
三 沢 市	9	22	41	1	-	40	-
む つ 市	10	22	74	2	-	72	-
つ が る 市	5	7	28	-	-	28	-
平 川 市	7	9	21	1	-	20	-
郡 計	68	123	249	11	-	236	2
東 津 軽 郡	6	8	22	1	-	21	-
平 内 町	3	5	13	-	-	13	-
今 別 町	1	1	1	1	-	-	-
蓬 田 村	1	1	3	-	-	3	-
外 ヶ 浜 町	1	1	5	-	-	5	-
西 津 軽 郡	3	3	11	1	-	10	-
鱒 ヶ 沢 町	1	1	6	-	-	6	-
深 浦 町	2	2	5	1	-	4	-
中 津 軽 郡	2	2	-	-	-	-	-
西 目 屋 村	2	2	-	-	-	-	-
南 津 軽 郡	5	8	19	-	-	19	-
藤 崎 町	3	6	10	-	-	10	-
大 鱒 町	1	1	8	-	-	8	-
田 舎 館 村	1	1	1	-	-	1	-
北 津 軽 郡	5	11	27	3	-	24	-
板 柳 町	2	3	14	3	-	11	-
鶴 田 町	2	6	9	-	-	9	-
中 泊 町	1	2	4	-	-	4	-
上 北 郡	26	42	75	3	-	71	1
野 辺 地 町	3	8	11	-	-	10	1
七 戸 町	6	13	10	-	-	10	-
六 戸 町	3	3	7	1	-	6	-
横 浜 町	1	2	2	-	-	2	-
東 北 町	5	6	12	1	-	11	-
六 ヶ 所 村	4	4	13	1	-	12	-
お い ら せ 町	4	6	20	-	-	20	-
下 北 郡	6	10	14	-	-	14	-
大 間 町	2	3	5	-	-	5	-
東 通 村	1	4	6	-	-	6	-
風 間 浦 村	1	1	3	-	-	3	-
佐 井 村	2	2	-	-	-	-	-
三 戸 郡	15	39	81	3	-	77	1
三 戸 町	1	2	24	-	-	24	-
五 戸 町	4	11	10	1	-	9	-
田 子 町	1	2	4	-	-	4	-
南 部 町	6	16	18	2	-	15	1
階 上 町	3	8	24	-	-	24	-
新 郷 村	-	-	1	-	-	1	-

注：()内は青森市から私立分を、弘前市から国立及び私立分を、八戸市から組合立及び私立分を、十和田市から県立分を抜き出した数値

高等学校

4. 高等学校

(1) 学校数、生徒数

区 分	学 校 数								生		
	総 数				計 の うち 分 校				総 数 (A)+(B)+(C)	男	女
	計	全日制	定時制	併 置	計	全日制	定時制	併 置			
21 年 度	88	76	3	9	10	9	1	-	42,078	21,310	20,768
22 年 度	86	74	3	9	10	9	1	-	41,639	21,189	20,450
市 計	63	51	3	9	4	3	1	-	36,550	18,668	17,882
青 森 市	14	12	1	1	-	-	-	-	9,398	4,832	4,566
弘 前 市	10	8	-	2	-	-	-	-	7,096	3,623	3,473
八 戸 市	16	14	1	1	1	1	-	-	9,007	4,551	4,456
黒 石 市	2	1	-	1	-	-	-	-	1,188	455	733
五 所 川 原 市	7	5	1	1	1	-	1	-	2,797	1,564	1,233
十 和 田 市	4	4	-	-	-	-	-	-	2,146	1,360	786
三 沢 市	2	1	-	1	-	-	-	-	1,422	561	861
む つ 市	5	4	-	1	2	2	-	-	2,029	1,026	1,003
つ が る 市	1	1	-	-	-	-	-	-	715	315	400
平 川 市	2	1	-	1	-	-	-	-	752	381	371
郡 計	23	23	-	-	6	6	-	-	5,089	2,521	2,568
東 津 軽 郡	3	3	-	-	2	2	-	-	253	125	128
平 内 町	2	2	-	-	1	1	-	-	177	83	94
今 別 町	1	1	-	-	1	1	-	-	76	42	34
蓬 田 村	-	-	-	-	-	-	-	-	-	-	-
外 ケ 浜 町	-	-	-	-	-	-	-	-	-	-	-
西 津 軽 郡	2	2	-	-	1	1	-	-	342	179	163
鱒 ケ 沢 町	1	1	-	-	-	-	-	-	272	140	132
深 浦 町	1	1	-	-	1	1	-	-	70	39	31
中 津 軽 郡	-	-	-	-	-	-	-	-	-	-	-
西 目 屋 村	-	-	-	-	-	-	-	-	-	-	-
南 津 軽 郡	2	2	-	-	2	2	-	-	207	136	71
藤 崎 町	1	1	-	-	1	1	-	-	117	88	29
大 鰐 町	1	1	-	-	1	1	-	-	90	48	42
田 舎 館 村	-	-	-	-	-	-	-	-	-	-	-
北 津 軽 郡	3	3	-	-	-	-	-	-	656	274	382
板 柳 町	1	1	-	-	-	-	-	-	312	127	185
鶴 田 町	1	1	-	-	-	-	-	-	203	69	134
中 泊 町	1	1	-	-	-	-	-	-	141	78	63
上 北 郡	7	7	-	-	1	1	-	-	2,312	1,101	1,211
野 辺 地 町	2	2	-	-	-	-	-	-	794	471	323
七 戸 町	2	2	-	-	1	1	-	-	479	196	283
六 戸 町	1	1	-	-	-	-	-	-	304	102	202
横 浜 町	-	-	-	-	-	-	-	-	-	-	-
東 北 町	-	-	-	-	-	-	-	-	-	-	-
六 ケ 所 村	1	1	-	-	-	-	-	-	196	96	100
お いら せ 町	1	1	-	-	-	-	-	-	539	236	303
下 北 郡	1	1	-	-	-	-	-	-	198	113	85
大 間 町	1	1	-	-	-	-	-	-	198	113	85
大 東 通 村	-	-	-	-	-	-	-	-	-	-	-
風 間 浦 村	-	-	-	-	-	-	-	-	-	-	-
佐 井 村	-	-	-	-	-	-	-	-	-	-	-
三 戸 郡	5	5	-	-	-	-	-	-	1,121	593	528
三 戸 町	1	1	-	-	-	-	-	-	296	110	186
五 戸 町	1	1	-	-	-	-	-	-	229	99	130
田 子 町	1	1	-	-	-	-	-	-	172	77	95
南 部 町	2	2	-	-	-	-	-	-	424	307	117
階 上 町	-	-	-	-	-	-	-	-	-	-	-
新 郷 村	-	-	-	-	-	-	-	-	-	-	-

単位：校、人

徒				数					専攻科 (C)	別科
本科全日制				本科定時制						
計 (A)	1 学年	2 学年	3 学年	計 (B)	1 学年	2 学年	3 学年	4 学年		
40,588	13,650	13,366	13,572	1,238	458	347	295	138	252	-
40,138	13,756	13,294	13,088	1,242	430	387	310	115	259	-
35,049	12,050	11,576	11,423	1,242	430	387	310	115	259	-
8,932	3,095	2,948	2,889	409	124	130	98	57	57	-
6,943	2,419	2,257	2,267	153	52	41	37	23	-	-
8,608	2,974	2,839	2,795	267	109	85	63	10	132	-
1,058	362	347	349	60	20	19	17	4	70	-
2,722	954	919	849	75	19	19	27	10	-	-
2,146	727	709	710	-	-	-	-	-	-	-
1,337	441	430	466	85	32	28	25	-	-	-
1,944	618	675	651	85	33	29	12	11	-	-
715	242	235	238	-	-	-	-	-	-	-
644	218	217	209	108	41	36	31	-	-	-
5,089	1,706	1,718	1,665	-	-	-	-	-	-	-
253	83	99	71	-	-	-	-	-	-	-
177	62	66	49	-	-	-	-	-	-	-
76	21	33	22	-	-	-	-	-	-	-
-	-	-	-	-	-	-	-	-	-	-
-	-	-	-	-	-	-	-	-	-	-
342	108	125	109	-	-	-	-	-	-	-
272	88	101	83	-	-	-	-	-	-	-
70	20	24	26	-	-	-	-	-	-	-
-	-	-	-	-	-	-	-	-	-	-
-	-	-	-	-	-	-	-	-	-	-
207	76	72	59	-	-	-	-	-	-	-
117	40	39	38	-	-	-	-	-	-	-
90	36	33	21	-	-	-	-	-	-	-
-	-	-	-	-	-	-	-	-	-	-
656	216	221	219	-	-	-	-	-	-	-
312	105	104	103	-	-	-	-	-	-	-
203	70	67	66	-	-	-	-	-	-	-
141	41	50	50	-	-	-	-	-	-	-
2,312	797	772	743	-	-	-	-	-	-	-
794	272	266	256	-	-	-	-	-	-	-
479	160	156	163	-	-	-	-	-	-	-
304	105	103	96	-	-	-	-	-	-	-
-	-	-	-	-	-	-	-	-	-	-
-	-	-	-	-	-	-	-	-	-	-
196	63	64	69	-	-	-	-	-	-	-
539	197	183	159	-	-	-	-	-	-	-
198	70	61	67	-	-	-	-	-	-	-
198	70	61	67	-	-	-	-	-	-	-
-	-	-	-	-	-	-	-	-	-	-
-	-	-	-	-	-	-	-	-	-	-
-	-	-	-	-	-	-	-	-	-	-
1,121	356	368	397	-	-	-	-	-	-	-
296	93	106	97	-	-	-	-	-	-	-
229	71	67	91	-	-	-	-	-	-	-
172	58	58	56	-	-	-	-	-	-	-
424	134	137	153	-	-	-	-	-	-	-
-	-	-	-	-	-	-	-	-	-	-
-	-	-	-	-	-	-	-	-	-	-

高等学校

(2) 学科別学年別生徒数(本科)

区 分	合 計 (A) + (B)	公 立							
		計 (A)	全 日 制			定 時			
			計	1 学年	2 学年	3 学年	計	1 学年	2 学年
21 年 度	41,826	32,382	31,144	10,385	10,324	10,435	1,238	458	347
22 年 度	41,380	31,969	30,727	10,364	10,217	10,146	1,242	430	387
普 通	23,102	17,735	16,663	5,672	5,539	5,452	1,072	374	336
農 業	2,122	2,122	2,122	715	703	704	-	-	-
工 業	5,914	4,347	4,177	1,384	1,374	1,419	170	56	51
商 業	3,612	2,966	2,966	1,021	975	970	-	-	-
水 産	410	410	410	140	137	133	-	-	-
家 庭	1,251	344	344	117	114	113	-	-	-
看 護	230	119	119	41	39	39	-	-	-
情 報	95	-	-	-	-	-	-	-	-
福 祉	206	-	-	-	-	-	-	-	-
そ の 他	1,392	1,219	1,219	334	447	438	-	-	-
総 合	3,046	2,707	2,707	940	889	878	-	-	-

(3) 公立私立別、全日制・定時制・全定併置別学科数(本科)

区 分	計	合 計			
		全 日 制	定 時 制	全 定 併 置	
合 計	21 年 度	125	113	4	8
	22 年 度	124	112	4	8
普 通	21 年 度	61	52	4	5
	22 年 度	60	51	4	5
農 業	21 年 度	6	6	-	-
	22 年 度	6	6	-	-
工 業	21 年 度	11	8	-	3
	22 年 度	11	8	-	3
商 業	21 年 度	14	14	-	-
	22 年 度	14	14	-	-
水 産	21 年 度	1	1	-	-
	22 年 度	1	1	-	-
家 庭	21 年 度	7	7	-	-
	22 年 度	7	7	-	-
看 護	21 年 度	2	2	-	-
	22 年 度	2	2	-	-
情 報	21 年 度	1	1	-	-
	22 年 度	1	1	-	-
福 祉	21 年 度	1	1	-	-
	22 年 度	1	1	-	-
そ の 他	21 年 度	14	14	-	-
	22 年 度	14	14	-	-
総 合	21 年 度	7	7	-	-
	22 年 度	7	7	-	-

単位：人

制		私 立									
		計 (B)	全 日 制			定 時 制					
3 学年	4 学年		計	1 学年	2 学年	3 学年	計	1 学年	2 学年	3 学年	4 学年
295	138	9,444	9,444	3,265	3,042	3,137	-	-	-	-	-
310	115	9,411	9,411	3,392	3,077	2,942	-	-	-	-	-
275	87	5,367	5,367	1,971	1,711	1,685	-	-	-	-	-
-	-	-	-	-	-	-	-	-	-	-	-
35	28	1,567	1,567	525	533	509	-	-	-	-	-
-	-	646	646	243	227	176	-	-	-	-	-
-	-	-	-	-	-	-	-	-	-	-	-
-	-	907	907	325	306	276	-	-	-	-	-
-	-	111	111	37	39	35	-	-	-	-	-
-	-	95	95	39	31	25	-	-	-	-	-
-	-	206	206	74	58	74	-	-	-	-	-
-	-	173	173	53	63	57	-	-	-	-	-
-	-	339	339	125	109	105	-	-	-	-	-

単位：学科

公 立			私 立		
全 日 制	定 時 制	全 定 併 置	全 日 制	定 時 制	全 定 併 置
80	4	8	33	-	-
78	4	8	34	-	-
39	4	5	13	-	-
37	4	5	14	-	-
6	-	-	-	-	-
6	-	-	-	-	-
4	-	3	4	-	-
4	-	3	4	-	-
9	-	-	5	-	-
9	-	-	5	-	-
1	-	-	-	-	-
1	-	-	-	-	-
2	-	-	5	-	-
2	-	-	5	-	-
1	-	-	1	-	-
1	-	-	1	-	-
-	-	-	1	-	-
-	-	-	1	-	-
-	-	-	1	-	-
-	-	-	1	-	-
12	-	-	2	-	-
12	-	-	2	-	-
6	-	-	1	-	-
6	-	-	1	-	-

5 . 特別支援学校

(1) 学校数、学級数、在学者数

区 分	学 校 数			学 級 数					
	計	本 校	分 校	計	幼稚部	小学部	中学部	高 等	
								計	本 科
21 年 度	20	20	-	430	8	193	123	106	104
22 年 度	20	20	-	435	8	187	127	113	110
青 森 市	8	8	-	143	3	48	40	52	49
弘 前 市	4	4	-	60	2	27	19	12	12
八 戸 市	4	4	-	139	3	68	42	26	26
黒 石 市	1	1	-	13	-	5	4	4	4
む つ 市	1	1	-	21	-	9	7	5	5
つ が る 市	1	1	-	26	-	13	8	5	5
七 戸 町	1	1	-	33	-	17	7	9	9

単位：校、級、人

		在 学 者 数								
部	専攻科	計	男	女	幼稚部	小学部	中学部	高 等 部		
								計	本 科	専攻科
	2	1,675	1,122	553	13	579	436	647	639	8
	3	1,722	1,148	574	13	583	415	711	704	7
	3	548	363	185	4	133	110	301	294	7
	-	251	166	85	3	99	73	76	76	-
	-	538	341	197	6	211	143	178	178	-
	-	56	41	15	-	14	13	29	29	-
	-	73	53	20	-	27	19	27	27	-
	-	101	70	31	-	41	29	31	31	-
	-	155	114	41	-	58	28	69	69	-

6. 専修学校

(1) 設置者別学校数、教員数、職員数

単位：校、人

区 分		学 校 数	教 員 数 (本務者)	職 員 数 (本務者)
21 年 度		38	220	64
22 年 度		37	232	52
国 立		-	-	-
公 立		2	31	11
私 立	計	35	201	41
	学 校 法 人	9	55	11
	準 学 校 法 人	13	74	16
	財 団 法 人	2	26	10
	社 団 法 人	1	17	2
	その他の法人	1	8	-
	個 人	9	21	2

(2) 学科別課程別生徒数

区 分	生						徒	
	総 数			総 数 の うち		高 等		
	計	男	女	昼	間	計		
	計	男	女	男	女	男	女	
21 年 度	2,282	830	1,452	803	1,267	3	14	
22 年 度	2,616	852	1,764	814	1,495	26	145	
工 業 関 係 計	152	69	83	69	83	-	-	
情 報 処 理	152	69	83	69	83	-	-	
農 業 関 係 計	80	70	10	70	10	-	-	
農 業	80	70	10	70	10	-	-	
医 療 関 係 計	1,244	306	938	280	709	24	137	
看 護	622	91	531	65	302	-	-	
准 看 護	161	24	137	24	137	24	137	
歯 科 衛 生	132	1	131	1	131	-	-	
歯 科 技 工	41	23	18	23	18	-	-	
理学・作業療法	246	148	98	148	98	-	-	
そ の 他	42	19	23	19	23	-	-	
衛 生 関 係 計	487	172	315	160	297	1	-	
栄 養	67	28	39	28	39	-	-	
調 理	126	48	78	40	71	-	-	
理 容	22	16	6	16	6	-	-	
美 容	246	80	166	76	155	1	-	
そ の 他	26	-	26	-	26	-	-	
教 育 ・ 社 会 福 祉 関 係 計	271	99	172	99	172	-	-	
保 育 士 養 成	137	44	93	44	93	-	-	
介 護 福 祉	134	55	79	55	79	-	-	
商 業 実 務 関 係 計	238	102	136	102	136	-	-	
経 理 ・ 簿 記	57	19	38	19	38	-	-	
情 報	92	55	37	55	37	-	-	
ビ ジ ネ ス	74	21	53	21	53	-	-	
そ の 他	15	7	8	7	8	-	-	
服 飾 ・ 家 政 関 係 計	112	8	104	8	82	1	8	
家 政	3	-	3	-	3	-	-	
和 洋 裁	80	8	72	8	64	1	6	
編 物 ・ 手 芸	27	-	27	-	13	-	-	
ファッションビジネス	2	-	2	-	2	-	2	
文 化 ・ 教 養 関 係 計	32	26	6	26	6	-	-	
法 律 行 政	32	26	6	26	6	-	-	

単位：人

数									
課程		専門課程				一般課程			
計のうち昼間		計		計のうち昼間		計		計のうち昼間	
男	女	男	女	男	女	男	女	男	女
2	13	789	1,398	771	1,232	38	40	30	22
25	145	795	1,578	766	1,324	31	41	23	26
-	-	69	83	69	83	-	-	-	-
-	-	69	83	69	83	-	-	-	-
-	-	70	10	70	10	-	-	-	-
-	-	70	10	70	10	-	-	-	-
24	137	282	801	256	572	-	-	-	-
-	-	91	531	65	302	-	-	-	-
24	137	-	-	-	-	-	-	-	-
-	-	1	131	1	131	-	-	-	-
-	-	23	18	23	18	-	-	-	-
-	-	148	98	148	98	-	-	-	-
-	-	19	23	19	23	-	-	-	-
-	-	140	282	137	271	31	33	23	26
-	-	28	39	28	39	-	-	-	-
-	-	17	45	17	45	31	33	23	26
-	-	16	6	16	6	-	-	-	-
-	-	79	166	76	155	-	-	-	-
-	-	-	26	-	26	-	-	-	-
-	-	99	172	99	172	-	-	-	-
-	-	44	93	44	93	-	-	-	-
-	-	55	79	55	79	-	-	-	-
-	-	102	136	102	136	-	-	-	-
-	-	19	38	19	38	-	-	-	-
-	-	55	37	55	37	-	-	-	-
-	-	21	53	21	53	-	-	-	-
-	-	7	8	7	8	-	-	-	-
1	8	7	88	7	74	-	8	-	-
-	-	-	3	-	3	-	-	-	-
1	6	7	58	7	58	-	8	-	-
-	-	-	27	-	13	-	-	-	-
-	2	-	-	-	-	-	-	-	-
-	-	26	6	26	6	-	-	-	-
-	-	26	6	26	6	-	-	-	-

(3) 学科別課程別入学者数

区 分	入 学 員 入 定 員	入 学						
		総 数			総数のうち 昼 間		高 等	
		計	男	女	男	女	計	計
21 年 度	2,544	1,072	370	702	363	618	2	5
22 年 度	2,420	1,267	421	846	404	740	14	68
工 業 関 係 計	210	77	35	42	35	42	-	-
情 報 処 理	210	77	35	42	35	42	-	-
農 業 関 係 計	70	44	40	4	40	4	-	-
農 業	70	44	40	4	40	4	-	-
医 療 関 係 計	545	473	104	369	94	287	13	67
看 護	280	226	30	196	20	114	-	-
准 看 護	80	80	13	67	13	67	13	67
歯 科 衛 生	80	74	-	74	-	74	-	-
歯 科 技 工	35	23	15	8	15	8	-	-
理学・作業療法	70	70	46	24	46	24	-	-
そ の 他	-	-	-	-	-	-	-	-
衛 生 関 係 計	595	310	106	204	99	195	-	-
栄 養	50	37	14	23	14	23	-	-
調 理	180	117	44	73	40	71	-	-
理 容	115	16	11	5	11	5	-	-
美 容	210	126	37	89	34	82	-	-
そ の 他	40	14	-	14	-	14	-	-
教 育 ・ 社 会 福 祉 関 係 計	205	157	60	97	60	97	-	-
保 育 士 養 成	100	74	25	49	25	49	-	-
介 護 福 祉	105	83	35	48	35	48	-	-
商 業 実 務 関 係 計	300	133	57	76	57	76	-	-
経 理 ・ 簿 記	80	33	10	23	10	23	-	-
情 報	60	53	32	21	32	21	-	-
ビ ジ ネ ス	80	40	11	29	11	29	-	-
そ の 他	80	7	4	3	4	3	-	-
服 飾 ・ 家 政 関 係 計	465	54	4	50	4	35	1	1
家 政	30	-	-	-	-	-	-	-
和 洋 裁	250	27	4	23	4	22	1	1
編 物 ・ 手 芸	160	27	-	27	-	13	-	-
ファッションビジネス	25	-	-	-	-	-	-	-
文 化 ・ 教 養 関 係 計	30	19	15	4	15	4	-	-
法 律 行 政	30	19	15	4	15	4	-	-

単位：人

者数									
課程		専門課程				一般課程			
計のうち昼間		計		計のうち昼間		計		計のうち昼間	
男	女	男	女	男	女	男	女	男	女
1	5	335	668	332	591	33	29	30	22
14	68	380	749	367	646	27	29	23	26
-	-	35	42	35	42	-	-	-	-
-	-	35	42	35	42	-	-	-	-
-	-	40	4	40	4	-	-	-	-
-	-	40	4	40	4	-	-	-	-
13	67	91	302	81	220	-	-	-	-
-	-	30	196	20	114	-	-	-	-
13	67	-	-	-	-	-	-	-	-
-	-	-	74	-	74	-	-	-	-
-	-	15	8	15	8	-	-	-	-
-	-	46	24	46	24	-	-	-	-
-	-	-	-	-	-	-	-	-	-
-	-	79	176	76	169	27	28	23	26
-	-	14	23	14	23	-	-	-	-
-	-	17	45	17	45	27	28	23	26
-	-	11	5	11	5	-	-	-	-
-	-	37	89	34	82	-	-	-	-
-	-	-	14	-	14	-	-	-	-
-	-	60	97	60	97	-	-	-	-
-	-	25	49	25	49	-	-	-	-
-	-	35	48	35	48	-	-	-	-
-	-	57	76	57	76	-	-	-	-
-	-	10	23	10	23	-	-	-	-
-	-	32	21	32	21	-	-	-	-
-	-	11	29	11	29	-	-	-	-
-	-	4	3	4	3	-	-	-	-
1	1	3	48	3	34	-	1	-	-
-	-	-	-	-	-	-	-	-	-
1	1	3	21	3	21	-	1	-	-
-	-	-	27	-	13	-	-	-	-
-	-	-	-	-	-	-	-	-	-
-	-	15	4	15	4	-	-	-	-
-	-	15	4	15	4	-	-	-	-

(4) 学科別課程別卒業生数

区 分	卒業生数								
	総 数			卒 高 等 課 程					
				計		計のうち昼間		関係分野への就職	
	計	男	女	男	女	男	女	男	女
20 年 度 間	1,077	348	729	-	4	-	4	-	1
21 年 度 間	1,031	388	643	-	5	-	4	-	2
工 業 関 係 計	69	26	43	-	-	-	-	-	-
情 報 処 理	69	26	43	-	-	-	-	-	-
農 業 関 係 計	33	28	5	-	-	-	-	-	-
農 業	33	28	5	-	-	-	-	-	-
医 療 関 係 計	351	104	247	-	-	-	-	-	-
看 護	194	39	155	-	-	-	-	-	-
准 看 護	-	-	-	-	-	-	-	-	-
歯 科 衛 生	32	-	32	-	-	-	-	-	-
歯 科 技 工	14	5	9	-	-	-	-	-	-
理 学 ・ 作 業 療 法	53	36	17	-	-	-	-	-	-
そ の 他	58	24	34	-	-	-	-	-	-
衛 生 関 係 計	275	124	151	-	2	-	1	-	2
栄 養	24	10	14	-	-	-	-	-	-
調 理	111	57	54	-	-	-	-	-	-
理 容	15	12	3	-	-	-	-	-	-
美 容	117	45	72	-	2	-	1	-	2
そ の 他	8	-	8	-	-	-	-	-	-
教 育 ・ 社 会 福 祉 関 係 計	148	48	100	-	-	-	-	-	-
保 育 士 養 成	65	15	50	-	-	-	-	-	-
介 護 福 祉	83	33	50	-	-	-	-	-	-
商 業 実 務 関 係 計	105	50	55	-	-	-	-	-	-
経 理 ・ 簿 記	18	9	9	-	-	-	-	-	-
情 報	40	28	12	-	-	-	-	-	-
ビ ジ ネ ス	39	12	27	-	-	-	-	-	-
そ の 他	8	1	7	-	-	-	-	-	-
服 飾 ・ 家 政 関 係 計	41	1	40	-	3	-	3	-	-
家 政	1	-	1	-	-	-	-	-	-
和 洋 裁	38	1	37	-	3	-	3	-	-
編 物 ・ 手 芸	2	-	2	-	-	-	-	-	-
ファッションビジネス	-	-	-	-	-	-	-	-	-
文 化 ・ 教 養 関 係 計	9	7	2	-	-	-	-	-	-
法 律 行 政	9	7	2	-	-	-	-	-	-

単位：人

者						数					
専 門 課 程						一 般 課 程					
計		計のうち昼間		関係分野への就職		計		計のうち昼間		関係分野への就職	
男	女	男	女	男	女	男	女	男	女	男	女
326	702	314	595	277	569	22	23	17	17	15	8
357	614	345	549	287	506	31	24	27	20	17	10
26	43	26	43	12	34	-	-	-	-	-	-
26	43	26	43	12	34	-	-	-	-	-	-
28	5	28	5	24	5	-	-	-	-	-	-
28	5	28	5	24	5	-	-	-	-	-	-
104	247	94	188	91	225	-	-	-	-	-	-
39	155	29	96	38	146	-	-	-	-	-	-
-	-	-	-	-	-	-	-	-	-	-	-
-	32	-	32	-	32	-	-	-	-	-	-
5	9	5	9	3	8	-	-	-	-	-	-
36	17	36	17	33	17	-	-	-	-	-	-
24	34	24	34	17	22	-	-	-	-	-	-
93	126	91	121	84	107	31	23	27	20	17	10
10	14	10	14	10	12	-	-	-	-	-	-
26	31	26	31	19	17	31	23	27	20	17	10
12	3	12	3	10	3	-	-	-	-	-	-
45	70	43	65	45	67	-	-	-	-	-	-
-	8	-	8	-	8	-	-	-	-	-	-
48	100	48	100	35	78	-	-	-	-	-	-
15	50	15	50	8	34	-	-	-	-	-	-
33	50	33	50	27	44	-	-	-	-	-	-
50	55	50	55	36	40	-	-	-	-	-	-
9	9	9	9	3	6	-	-	-	-	-	-
28	12	28	12	25	12	-	-	-	-	-	-
12	27	12	27	8	19	-	-	-	-	-	-
1	7	1	7	-	3	-	-	-	-	-	-
1	36	1	35	-	15	-	1	-	-	-	-
-	1	-	1	-	-	-	-	-	-	-	-
1	33	1	33	-	15	-	1	-	-	-	-
-	2	-	1	-	-	-	-	-	-	-	-
-	-	-	-	-	-	-	-	-	-	-	-
7	2	7	2	5	2	-	-	-	-	-	-
7	2	7	2	5	2	-	-	-	-	-	-

7. 各種学校

(1) 設置者別学校数、教員数、職員数 単位：校、人

区 分		学 校 数	教 員 数 (本 務 者)	職 員 数 (本 務 者)
21 年 度		16	73	17
22 年 度		16	56	14
国 立		-	-	-
公 立		-	-	-
私 立	計	16	56	14
	学 校 法 人	-	-	-
	準 学 校 法 人	-	-	-
	財 団 法 人	3	18	3
	社 団 法 人	3	12	2
	その他の法人	-	-	-
	個 人	10	26	9

各種学校

(2) 課程別生徒数、入学者数、卒業者数

区 分	生					徒			
	総 数			修業年限1年 未満の課程		修業年限1年 以上の課程		総数のうち 昼間課程	
	計	男	女	男	女	男	女	男	女
21 年 度	812	224	588	58	30	166	558	138	365
22 年 度	579	215	364	68	40	147	324	134	234
工 業 関 係 計	-	-	-	-	-	-	-	-	-
農 業 関 係 計	-	-	-	-	-	-	-	-	-
医 療 関 係 計	347	76	271	-	-	76	271	61	174
看 護	60	5	55	-	-	5	55	-	-
准 看 護	287	71	216	-	-	71	216	61	174
衛 生 関 係 計	-	-	-	-	-	-	-	-	-
教 育 ・ 社 会 福 祉 関 係 計	-	-	-	-	-	-	-	-	-
商 業 実 務 関 係 計	33	15	18	7	11	8	7	10	14
経 理 ・ 簿 記	15	8	7	-	-	8	7	4	3
タ イ ピ ス ト	18	7	11	7	11	-	-	6	11
家 政 関 係 計	-	-	-	-	-	-	-	-	-
和 洋 裁	-	-	-	-	-	-	-	-	-
文 化 ・ 教 養 関 係 計	-	-	-	-	-	-	-	-	-
そ の 他 計	199	124	75	61	29	63	46	63	46
予 備 校	109	63	46	-	-	63	46	63	46
自 動 車 操 縦	90	61	29	61	29	-	-	-	-

単位：人

数		入 学 者 数					卒 業 者 数 (前年度間)		
総数のうち高校 卒業以上を入学 資格とする課程		計			計のうち高校 卒業以上を入学 資格とする課程				
男	女	計	男	女	男	女	計	男	女
56	36	417	135	282	62	46	690	282	408
63	46	354	149	205	69	56	690	296	394
-	-	-	-	-	-	-	-	-	-
-	-	-	-	-	-	-	-	-	-
-	-	181	46	135	-	-	263	45	218
-	-	19	4	15	-	-	62	6	56
-	-	162	42	120	-	-	201	39	162
-	-	-	-	-	-	-	-	-	-
-	-	-	-	-	-	-	-	-	-
-	-	31	14	17	6	10	31	11	20
-	-	15	8	7	-	-	16	7	9
-	-	16	6	10	6	10	15	4	11
-	-	-	-	-	-	-	3	-	3
-	-	-	-	-	-	-	3	-	3
-	-	-	-	-	-	-	-	-	-
63	46	142	89	53	63	46	393	240	153
63	46	109	63	46	63	46	92	56	36
-	-	33	26	7	-	-	301	184	117

卒業後の状況調査

1 中 学 校

(1) 状況別卒業生数

単位：人

区 分		21年3月	22 年 3 月			
			計	男	女	
卒業生 総 数		14,576	14,722	7,555	7,167	
A . 高等学校等進学者	高等学校本科	全 日 制	13,552	13,654	6,966	6,688
		定 時 制	380	379	171	208
		通 信 制	151	128	55	73
	中等教育学校 後期課程本科	全 日 制	-	-	-	-
		定 時 制	-	-	-	-
	高 等 学 校 別 科		-	-	-	-
	高 等 専 門 学 校		165	177	132	45
	特別支援学校高等部		94	102	67	35
計		14,342	14,440	7,391	7,049	
B . 専修学校（高等課程）進学者		6	2	-	2	
C . 専修学校（一般課程）等 入学者	専修学校（一般課程）	-	2	2	-	
	各 種 学 校	5	4	2	2	
	計	5	6	4	2	
D . 公共職業能力開発施設等入学者		4	7	7	-	
就 職 者（上記A・B・C・Dを除く）		37	29	28	1	
上 記 以 外 の 者		182	236	123	113	
不 詳 ・ 死 亡 の 者		-	2	2	-	
Aのうち他県への進学者（再掲）		219	234	136	98	
A・B・C・Dのうち 就職している者(再掲)	Aのうち	10	7	3	4	
	Bのうち	-	-	-	-	
	Cのうち	-	-	-	-	
	Dのうち	1	-	-	-	
高等学校等への 入学志願者	総 数		14,267	14,399	7,394	7,005
	高 等 学 校 本 科	全 日 制	13,606	13,717	7,007	6,710
		定 時 制	397	394	182	212
	中 等 教 育 学 校 後 期 課 程 本 科	全 日 制	1	1	1	-
		定 時 制	-	-	-	-
	高 等 専 門 学 校		167	182	135	47
特別支援学校高等部本科		96	105	69	36	

中 学 校
卒業後の状況

(2) 市町村別状況別卒業生数

区 分	総 数			A.高等学校等進学者			B.専 修 学 校 (高等課程) 進学者		
	計	男	女	計	男	女	計	男	女
21 年 3 月	14,576	7,400	7,176	14,342	7,255	7,087	6	5	1
22 年 3 月	14,722	7,555	7,167	14,440	7,391	7,049	2	-	2
市 計	11,549	5,858	5,691	11,325	5,733	5,592	2	-	2
青 森 市	3,134 (57)	1,580 (46)	1,554 (11)	3,065 (57)	1,548 (46)	1,517 (11)	1 (-)	- (-)	1 (-)
弘 前 市	2,064 (228)	1,012 (108)	1,052 (120)	2,026 (226)	987 (106)	1,039 (120)	- (-)	- (-)	- (-)
八 戸 市	2,717 (6)	1,381 (-)	1,336 (6)	2,681 (6)	1,365 (-)	1,316 (6)	- (-)	- (-)	- (-)
黒 石 市	403	201	202	399	198	201	-	-	-
五 所 川 原 市	663	354	309	648	341	307	-	-	-
十 和 田 市	736 (80)	404 (37)	332 (43)	718 (80)	392 (37)	326 (43)	- (-)	- (-)	- (-)
三 沢 市	493	249	244	481	243	238	-	-	-
む つ 市	643	325	318	622	316	306	1	-	1
つ が る 市	391	188	203	383	182	201	-	-	-
平 川 市	305	164	141	302	161	141	-	-	-
郡 計	3,173	1,697	1,476	3,115	1,658	1,457	-	-	-
東 津 軽 郡	223	110	113	217	105	112	-	-	-
平 内 町	119	62	57	115	59	56	-	-	-
今 別 町	14	6	8	14	6	8	-	-	-
蓬 田 村	32	12	20	32	12	20	-	-	-
外 ケ 浜 町	58	30	28	56	28	28	-	-	-
西 津 軽 郡	193	105	88	189	105	84	-	-	-
鯡 ケ 沢 町	102	57	45	99	57	42	-	-	-
深 浦 町	91	48	43	90	48	42	-	-	-
中 津 軽 郡	15	4	11	15	4	11	-	-	-
西 目 屋 村	15	4	11	15	4	11	-	-	-
南 津 軽 郡	363	200	163	360	198	162	-	-	-
藤 崎 町	159	82	77	157	81	76	-	-	-
大 鱈 町	122	67	55	122	67	55	-	-	-
田 舎 館 村	82	51	31	81	50	31	-	-	-
北 津 軽 郡	425	220	205	422	219	203	-	-	-
板 柳 町	156	80	76	155	80	75	-	-	-
鶴 田 町	152	79	73	150	78	72	-	-	-
中 泊 町	117	61	56	117	61	56	-	-	-
上 北 郡	975	528	447	954	513	441	-	-	-
野 辺 地 町	121	68	53	120	68	52	-	-	-
七 戸 町	171	90	81	169	88	81	-	-	-
七 六 戸 町	100	48	52	99	47	52	-	-	-
横 浜 町	44	20	24	44	20	24	-	-	-
東 北 町	180	97	83	174	94	80	-	-	-
六 ケ 所 村	103	60	43	97	54	43	-	-	-
お いら せ 町	256	145	111	251	142	109	-	-	-
下 北 郡	174	107	67	166	100	66	-	-	-
大 間 町	68	46	22	63	41	22	-	-	-
東 通 村	55	28	27	55	28	27	-	-	-
風 間 浦 村	24	16	8	23	15	8	-	-	-
佐 井 村	27	17	10	25	16	9	-	-	-
三 戸 郡	805	423	382	792	414	378	-	-	-
三 戸 町	104	60	44	102	58	44	-	-	-
三 五 戸 町	168	90	78	167	90	77	-	-	-
田 子 町	64	27	37	63	27	36	-	-	-
南 部 町	242	126	116	238	123	115	-	-	-
階 上 町	201	107	94	196	103	93	-	-	-
新 郷 村	26	13	13	26	13	13	-	-	-

注：()内は青森市から私立分を、弘前市から国立及び私立分を、八戸市から組合立分を、十和田市から県立分を抜き出した数値

単位：人

C.専修学校 (一般課程)等入学者			D.公共職業能力 開発施設等入学者			就 職 者 (左記A,B,C,Dを除く)			左記以外の者			不詳・死亡の者		
計	男	女	計	男	女	計	男	女	計	男	女	計	男	女
5	2	3	4	3	1	37	31	6	182	104	78	-	-	-
6	4	2	7	7	-	29	28	1	236	123	113	2	2	-
4	2	2	4	4	-	17	16	1	196	102	94	1	1	-
3	1	2	-	-	-	4	4	-	61	27	34	-	-	-
(-)	(-)	(-)	(-)	(-)	(-)	(-)	(-)	(-)	(-)	(-)	(-)	(-)	(-)	(-)
-	-	-	-	-	-	1	1	-	37	24	13	-	-	-
(-)	(-)	(-)	(-)	(-)	(-)	(-)	(-)	(-)	(2)	(2)	(-)	(-)	(-)	(-)
1	1	-	-	-	-	1	1	-	34	14	20	-	-	-
(-)	(-)	(-)	(-)	(-)	(-)	(-)	(-)	(-)	(-)	(-)	(-)	(-)	(-)	(-)
-	-	-	-	-	-	1	1	-	3	2	1	-	-	-
-	-	-	-	-	-	1	1	-	14	12	2	-	-	-
-	-	-	1	1	-	4	4	-	12	6	6	1	1	-
(-)	(-)	(-)	(-)	(-)	(-)	(-)	(-)	(-)	(-)	(-)	(-)	(-)	(-)	(-)
-	-	-	-	-	-	2	2	-	10	4	6	-	-	-
-	-	-	3	3	-	2	1	1	15	5	10	-	-	-
-	-	-	-	-	-	-	-	-	8	6	2	-	-	-
-	-	-	-	-	-	1	1	-	2	2	-	-	-	-
2	2	-	3	3	-	12	12	-	40	21	19	1	1	-
-	-	-	-	-	-	-	-	-	6	5	1	-	-	-
-	-	-	-	-	-	-	-	-	4	3	1	-	-	-
-	-	-	-	-	-	-	-	-	-	-	-	-	-	-
-	-	-	-	-	-	-	-	-	2	2	-	-	-	-
-	-	-	-	-	-	-	-	-	4	-	4	-	-	-
-	-	-	-	-	-	-	-	-	3	-	3	-	-	-
-	-	-	-	-	-	-	-	-	1	-	1	-	-	-
-	-	-	-	-	-	-	-	-	-	-	-	-	-	-
-	-	-	-	-	-	-	-	-	-	-	-	-	-	-
-	-	-	-	-	-	-	-	-	3	2	1	-	-	-
-	-	-	-	-	-	-	-	-	3	2	1	-	-	-
-	-	-	-	-	-	-	-	-	1	-	1	-	-	-
-	-	-	-	-	-	-	-	-	2	1	1	-	-	-
2	2	-	-	-	-	5	5	-	13	7	6	1	1	-
-	-	-	-	-	-	-	-	-	1	-	1	-	-	-
-	-	-	-	-	-	1	1	-	1	1	-	-	-	-
-	-	-	-	-	-	-	-	-	-	-	-	-	-	-
-	-	-	-	-	-	-	-	-	-	-	-	-	-	-
2	2	-	-	-	-	1	1	-	6	3	3	-	-	-
-	-	-	-	-	-	2	2	-	3	3	2	-	-	-
-	-	-	-	-	-	-	-	-	2	-	2	1	1	-
-	-	-	3	3	-	2	2	-	3	2	1	-	-	-
-	-	-	3	3	-	1	1	-	1	1	-	-	-	-
-	-	-	-	-	-	-	-	-	-	-	-	-	-	-
-	-	-	-	-	-	1	1	-	2	1	1	-	-	-
-	-	-	-	-	-	-	-	-	2	1	1	-	-	-
-	-	-	-	-	-	5	5	-	8	4	4	-	-	-
-	-	-	-	-	-	-	-	-	2	2	-	-	-	-
-	-	-	-	-	-	-	-	-	1	-	1	-	-	-
-	-	-	-	-	-	-	-	-	1	-	1	-	-	-
-	-	-	-	-	-	1	1	-	3	2	1	-	-	-
-	-	-	-	-	-	4	4	-	1	-	1	-	-	-

(2) 市町村別状況別卒業生数 (つづき)

区 分	前項Aのうち 他県進学 者(再掲)	左記A・B・C・Dのうち就職している者 (再掲)					計のうち
		計	Aのうち	Bのうち	Cのうち	Dのうち	特別支援学級 卒業生(再掲)
21 年 3 月	219	11	10	-	-	1	103
22 年 3 月	234	7	7	-	-	-	129
市 計	154	6	6	-	-	-	94
青 森 市	48	1	1	-	-	-	26
(1)	(-)	(-)	(-)	(-)	(-)	(-)	(-)
弘 前 市	24	-	-	-	-	-	13
(7)	(-)	(-)	(-)	(-)	(-)	(-)	(-)
八 戸 市	56	-	-	-	-	-	23
(-)	(-)	(-)	(-)	(-)	(-)	(-)	(-)
黒 石 市	-	-	-	-	-	-	4
五 所 川 原 市	2	-	-	-	-	-	4
十 和 田 市	5	-	-	-	-	-	6
(-)	(-)	(-)	(-)	(-)	(-)	(-)	(-)
三 沢 市	7	5	5	-	-	-	4
む つ が り 市	10	-	-	-	-	-	6
平 川 市	1	-	-	-	-	-	7
郡 計	80	1	1	-	-	-	35
東 津 軽 郡	-	-	-	-	-	-	1
平 内 町	-	-	-	-	-	-	1
今 別 町	-	-	-	-	-	-	-
蓬 田 村	-	-	-	-	-	-	-
外 ヶ 浜 町	-	-	-	-	-	-	-
西 津 軽 郡	13	-	-	-	-	-	3
鯡 ヶ 沢 町	2	-	-	-	-	-	1
深 浦 町	11	-	-	-	-	-	2
中 津 軽 郡	-	-	-	-	-	-	-
西 目 屋 村	-	-	-	-	-	-	-
南 津 軽 郡	8	-	-	-	-	-	1
藤 崎 町	5	-	-	-	-	-	-
大 鰐 町	2	-	-	-	-	-	-
田 舎 館 村	1	-	-	-	-	-	1
北 津 軽 郡	2	-	-	-	-	-	2
板 柳 町	-	-	-	-	-	-	-
鶴 田 町	1	-	-	-	-	-	2
中 泊 町	1	-	-	-	-	-	-
上 北 郡	6	-	-	-	-	-	18
野 辺 地 町	-	-	-	-	-	-	-
七 戸 町	3	-	-	-	-	-	6
六 戸 町	1	-	-	-	-	-	1
横 浜 町	-	-	-	-	-	-	-
東 北 町	-	-	-	-	-	-	3
六 ヶ 所 村	-	-	-	-	-	-	3
お いら せ 町	2	-	-	-	-	-	5
下 北 郡	2	-	-	-	-	-	3
大 間 町	2	-	-	-	-	-	1
東 通 村	-	-	-	-	-	-	1
風 間 浦 村	-	-	-	-	-	-	1
佐 井 村	-	-	-	-	-	-	-
三 戸 郡	49	1	1	-	-	-	7
三 戸 町	11	-	-	-	-	-	1
五 戸 町	3	-	-	-	-	-	1
田 子 町	-	-	-	-	-	-	1
南 部 町	7	1	1	-	-	-	1
階 上 町	27	-	-	-	-	-	3
新 郷 村	1	-	-	-	-	-	-

注：() 内は青森市から私立分を、弘前市から国立及び私立分を、八戸市から組合立分を、十和田市から県立分を抜き出した数値

中 学 校
卒業後の状況

単位：人、%

計のうち 高校学校等入学 志願者（再掲）	就 職 者 (就職進学者,就職入学者を含む)			高等学校等進学率 (%)			就 職 率 (%)		
	計	県 内	県 外	計	男	女	計	男	女
14,267	48	28	20	98.4	98.0	98.8	0.3	0.5	0.1
14,399	36	20	16	98.1	97.8	98.4	0.2	0.4	0.1
11,280	23	13	10	98.1	97.9	98.3	0.2	0.3	0.1
3,036	5	2	3	97.8	98.0	97.6	0.2	0.3	-
(57)	(-)	(-)	(-)	(100.0)	(100.0)	(100.0)	(-)	(-)	(-)
2,033	1	-	1	98.2	97.5	98.8	0.0	0.1	-
(196)	(-)	(-)	(-)	(99.1)	(98.1)	(100.0)	(-)	(-)	(-)
2,672	1	1	-	98.7	98.8	98.5	0.0	0.1	-
(6)	(-)	(-)	(-)	(100.0)	(-)	(100.0)	(-)	(-)	(-)
399	1	-	1	99.0	98.5	99.5	0.2	0.5	-
644	1	-	1	97.7	96.3	99.4	0.2	0.3	-
714	4	2	2	97.6	97.0	98.2	0.5	1.0	-
(80)	(-)	(-)	(-)	(100.0)	(100.0)	(100.0)	(-)	(-)	(-)
475	7	7	-	97.6	97.6	97.5	1.4	1.2	1.6
615	2	1	1	96.7	97.2	96.2	0.3	0.3	0.3
390	-	-	-	98.0	96.8	99.0	-	-	-
302	1	-	1	99.0	98.2	100.0	0.3	0.6	-
3,119	13	7	6	98.2	97.7	98.7	0.3	0.8	-
218	-	-	-	97.3	95.5	99.1	-	-	-
115	-	-	-	96.6	95.2	98.2	-	-	-
14	-	-	-	100.0	100.0	100.0	-	-	-
32	-	-	-	100.0	100.0	100.0	-	-	-
57	-	-	-	96.6	93.3	100.0	-	-	-
189	-	-	-	97.9	100.0	95.5	-	-	-
99	-	-	-	97.1	100.0	93.3	-	-	-
90	-	-	-	98.9	100.0	97.7	-	-	-
15	-	-	-	100.0	100.0	100.0	-	-	-
15	-	-	-	100.0	100.0	100.0	-	-	-
360	-	-	-	99.2	99.0	99.4	-	-	-
157	-	-	-	98.7	98.8	98.7	-	-	-
122	-	-	-	100.0	100.0	100.0	-	-	-
81	-	-	-	98.8	98.0	100.0	-	-	-
422	-	-	-	99.3	99.5	99.0	-	-	-
155	-	-	-	99.4	100.0	98.7	-	-	-
150	-	-	-	98.7	98.7	98.6	-	-	-
117	-	-	-	100.0	100.0	100.0	-	-	-
958	5	2	3	97.8	97.2	98.7	0.5	0.9	-
119	-	-	-	99.2	100.0	98.1	-	-	-
169	1	-	1	98.8	97.8	100.0	0.6	1.1	-
100	1	1	-	99.0	97.9	100.0	1.0	2.1	-
42	-	-	-	100.0	100.0	100.0	-	-	-
176	-	-	-	96.7	96.9	96.4	-	-	-
100	1	-	1	94.2	90.0	100.0	1.0	1.7	-
252	2	1	1	98.0	97.9	98.2	0.8	1.4	-
168	2	2	-	95.4	93.5	98.5	1.1	1.9	-
65	1	1	-	92.6	89.1	100.0	1.5	2.2	-
55	-	-	-	100.0	100.0	100.0	-	-	-
23	1	1	-	95.8	93.8	100.0	4.2	6.3	-
25	-	-	-	92.6	94.1	90.0	-	-	-
789	6	3	3	98.4	97.9	99.0	0.7	1.4	-
103	-	-	-	98.1	96.7	100.0	-	-	-
165	-	-	-	99.4	100.0	98.7	-	-	-
63	-	-	-	98.4	100.0	97.3	-	-	-
239	2	1	1	98.3	97.6	99.1	0.8	1.6	-
194	4	2	2	97.5	96.3	98.9	2.0	3.7	-
25	-	-	-	100.0	100.0	100.0	-	-	-

中 学 校
卒業後の状況

(3) 県内・県外別産業別就職状況(就職進学者、就職入学者を含む)

区 分	合 計					第 1 次 産 業					第 2 次 産 業				
	計	地 域 別		男 女 別		計	地 域 別		男 女 別		計	地 域 別		男 女 別	
		県内	県外	男	女		県内	県外	男	女		県内	県外	男	女
21 年 3 月	48	28	20	39	9	3	3	-	3	-	18	11	7	16	2
22 年 3 月	36	20	16	31	5	3	3	-	3	-	14	6	8	14	-
市 計	23	13	10	18	5	1	1	-	1	-	6	2	4	6	-
青 森 市	5	2	3	5	-	-	-	-	-	-	1	1	-	1	-
	(-)	(-)	(-)	(-)	(-)	(-)	(-)	(-)	(-)	(-)	(-)	(-)	(-)	(-)	(-)
弘 前 市	1	-	1	1	-	-	-	-	-	-	1	-	1	1	-
	(-)	(-)	(-)	(-)	(-)	(-)	(-)	(-)	(-)	(-)	(-)	(-)	(-)	(-)	(-)
八 戸 市	1	1	-	1	-	-	-	-	-	-	-	-	-	-	-
	(-)	(-)	(-)	(-)	(-)	(-)	(-)	(-)	(-)	(-)	(-)	(-)	(-)	(-)	(-)
黒 石 市	1	-	1	1	-	-	-	-	-	-	-	-	-	-	-
五 所 川 原 市	1	-	1	1	-	-	-	-	-	-	1	-	1	1	-
十 和 田 市	4	2	2	4	-	-	-	-	-	-	2	1	1	2	-
	(-)	(-)	(-)	(-)	(-)	(-)	(-)	(-)	(-)	(-)	(-)	(-)	(-)	(-)	(-)
三 沢 市	7	7	-	3	4	1	1	-	1	-	-	-	-	-	-
む つ が 川 市	2	1	1	1	1	-	-	-	-	-	-	-	-	-	-
平 川 市	-	-	-	-	-	-	-	-	-	-	-	-	-	-	-
郡 計	13	7	6	13	-	2	2	-	2	-	8	4	4	8	-
東 津 軽 郡	-	-	-	-	-	-	-	-	-	-	-	-	-	-	-
平 内 町	-	-	-	-	-	-	-	-	-	-	-	-	-	-	-
今 別 町	-	-	-	-	-	-	-	-	-	-	-	-	-	-	-
蓬 田 村	-	-	-	-	-	-	-	-	-	-	-	-	-	-	-
外 ヶ 浜 町	-	-	-	-	-	-	-	-	-	-	-	-	-	-	-
西 津 軽 郡	-	-	-	-	-	-	-	-	-	-	-	-	-	-	-
鯨 ヶ 沢 町	-	-	-	-	-	-	-	-	-	-	-	-	-	-	-
深 浦 町	-	-	-	-	-	-	-	-	-	-	-	-	-	-	-
中 津 軽 郡	-	-	-	-	-	-	-	-	-	-	-	-	-	-	-
西 目 屋 村	-	-	-	-	-	-	-	-	-	-	-	-	-	-	-
南 津 軽 郡	-	-	-	-	-	-	-	-	-	-	-	-	-	-	-
藤 崎 町	-	-	-	-	-	-	-	-	-	-	-	-	-	-	-
大 鰐 町	-	-	-	-	-	-	-	-	-	-	-	-	-	-	-
田 舎 館 村	-	-	-	-	-	-	-	-	-	-	-	-	-	-	-
北 津 軽 郡	-	-	-	-	-	-	-	-	-	-	-	-	-	-	-
板 柳 町	-	-	-	-	-	-	-	-	-	-	-	-	-	-	-
鶴 田 町	-	-	-	-	-	-	-	-	-	-	-	-	-	-	-
中 泊 町	-	-	-	-	-	-	-	-	-	-	-	-	-	-	-
上 北 郡	5	2	3	5	-	-	-	-	-	-	3	1	2	3	-
野 辺 地 町	-	-	-	-	-	-	-	-	-	-	-	-	-	-	-
七 戸 町	1	-	1	1	-	-	-	-	-	-	1	-	1	1	-
六 横 浜 町	1	1	-	1	-	-	-	-	-	-	-	-	-	-	-
東 北 町	-	-	-	-	-	-	-	-	-	-	-	-	-	-	-
六 ヶ 所 村	1	-	1	1	-	-	-	-	-	-	1	-	1	1	-
お いら せ 町	2	1	1	2	-	-	-	-	-	-	1	1	-	1	-
下 北 郡	2	2	-	2	-	1	1	-	1	-	1	1	-	1	-
大 間 町	1	1	-	1	-	-	-	-	-	-	1	1	-	1	-
東 通 村	-	-	-	-	-	-	-	-	-	-	-	-	-	-	-
風 間 浦 村	1	1	-	1	-	1	1	-	1	-	-	-	-	-	-
佐 井 村	-	-	-	-	-	-	-	-	-	-	-	-	-	-	-
三 戸 郡	6	3	3	6	-	1	1	-	1	-	4	2	2	4	-
三 戸 町	-	-	-	-	-	-	-	-	-	-	-	-	-	-	-
五 戸 町	-	-	-	-	-	-	-	-	-	-	-	-	-	-	-
田 子 町	-	-	-	-	-	-	-	-	-	-	-	-	-	-	-
南 部 町	2	1	1	2	-	-	-	-	-	-	1	1	-	1	-
階 上 町	4	2	2	4	-	1	1	-	1	-	3	1	2	3	-
新 郷 村	-	-	-	-	-	-	-	-	-	-	-	-	-	-	-

注：()内は青森市から私立分を、弘前市から国立及び私立分を、八戸市から組合立分を、十和田市から県立分を抜き出した数値

単位：人、%

第 3 次 産 業					左 記 以 外 の も の					男 女 別 ・ 地 域 別				県 外 就 職 率 (%)
計	地 域 別		男 女 別		計	地 域 別		男 女 別		男		女		
	県内	県外	男	女		県内	県外	男	女	県内	県外	県内	県外	
18	10	8	13	5	9	4	5	7	2	22	17	6	3	41.7
16	9	7	11	5	3	2	1	3	-	16	15	4	1	44.4
13	8	5	8	5	3	2	1	3	-	9	9	4	1	43.5
4	1	3	4	-	-	-	-	-	-	2	3	-	-	60.0
(-)	(-)	(-)	(-)	(-)	(-)	(-)	(-)	(-)	(-)	(-)	(-)	(-)	(-)	(-)
-	-	-	-	-	-	-	-	-	-	-	1	-	-	100.0
(-)	(-)	(-)	(-)	(-)	(-)	(-)	(-)	(-)	(-)	(-)	(-)	(-)	(-)	(-)
1	1	-	1	-	-	-	-	-	-	1	-	-	-	-
(-)	(-)	(-)	(-)	(-)	(-)	(-)	(-)	(-)	(-)	(-)	(-)	(-)	(-)	(-)
1	-	1	1	-	-	-	-	-	-	-	1	-	-	100.0
-	-	-	-	-	-	-	-	-	-	-	1	-	-	100.0
1	1	-	1	-	1	-	1	1	-	2	2	-	-	50.0
(-)	(-)	(-)	(-)	(-)	(-)	(-)	(-)	(-)	(-)	(-)	(-)	(-)	(-)	(-)
5	5	-	1	4	1	1	-	1	-	3	-	4	-	-
1	-	1	-	1	1	1	-	1	-	1	-	-	1	50.0
-	-	-	-	-	-	-	-	-	-	-	-	-	-	-
-	-	-	-	-	-	-	-	-	-	-	1	-	-	100.0
3	1	2	3	-	-	-	-	-	-	7	6	-	-	46.2
-	-	-	-	-	-	-	-	-	-	-	-	-	-	-
-	-	-	-	-	-	-	-	-	-	-	-	-	-	-
-	-	-	-	-	-	-	-	-	-	-	-	-	-	-
-	-	-	-	-	-	-	-	-	-	-	-	-	-	-
-	-	-	-	-	-	-	-	-	-	-	-	-	-	-
-	-	-	-	-	-	-	-	-	-	-	-	-	-	-
-	-	-	-	-	-	-	-	-	-	-	-	-	-	-
-	-	-	-	-	-	-	-	-	-	-	-	-	-	-
-	-	-	-	-	-	-	-	-	-	-	-	-	-	-
-	-	-	-	-	-	-	-	-	-	-	-	-	-	-
-	-	-	-	-	-	-	-	-	-	-	-	-	-	-
-	-	-	-	-	-	-	-	-	-	-	-	-	-	-
-	-	-	-	-	-	-	-	-	-	-	-	-	-	-
2	1	1	2	-	-	-	-	-	-	2	3	-	-	60.0
-	-	-	-	-	-	-	-	-	-	-	1	-	-	100.0
1	1	-	1	-	-	-	-	-	-	1	-	-	-	-
-	-	-	-	-	-	-	-	-	-	-	1	-	-	100.0
1	-	1	1	-	-	-	-	-	-	1	1	-	-	50.0
-	-	-	-	-	-	-	-	-	-	2	-	-	-	-
-	-	-	-	-	-	-	-	-	-	1	-	-	-	-
-	-	-	-	-	-	-	-	-	-	1	-	-	-	-
-	-	-	-	-	-	-	-	-	-	-	-	-	-	-
1	-	1	1	-	-	-	-	-	-	3	3	-	-	50.0
-	-	-	-	-	-	-	-	-	-	-	-	-	-	-
-	-	-	-	-	-	-	-	-	-	-	-	-	-	-
1	-	1	1	-	-	-	-	-	-	1	1	-	-	50.0
-	-	-	-	-	-	-	-	-	-	2	2	-	-	50.0
-	-	-	-	-	-	-	-	-	-	-	-	-	-	-

高等学校
卒業後の状況

2 高等学校

(1) 学科別状況別卒業生数(全日制+定時制)

区 分	21年3月	22 年 3 月			普 通		農 業		工 業		
		計	男	女	男	女	男	女	男	女	
総 数	13,426	13,760	6,956	6,804	3,548	4,167	441	273	1,709	242	
A.大学等 進学者	大 学(学部)	4,692	4,816	2,659	2,157	1,856	1,775	60	11	351	17
	短 期 大 学(本科)	867	928	108	820	54	475	16	35	8	19
	大学・短期大学の別科	-	6	6	-	-	-	-	-	6	-
	高等 学 校 専 攻 科	108	123	54	69	2	2	3	-	33	-
	特別支援学校高等部専攻科	-	-	-	-	-	-	-	-	-	-
	大学・短期大学の通信教育部	6	6	2	4	2	1	-	-	-	-
計	5,673	5,879	2,829	3,050	1,914	2,253	79	46	398	36	
B.専修学校(専門課程)進学者	1,967	2,150	834	1,316	381	736	77	72	181	46	
C.専修学校 (一般課程) 等入学者	専修学校(一般課程)	83	194	109	85	105	77	1	-	-	-
	各 種 学 校	328	342	162	180	128	129	2	4	5	1
	計	411	536	271	265	233	206	3	4	5	1
D.公共職業能力開発施設等入学者	282	356	310	46	149	27	19	1	91	4	
就 職 者(上記A B C Dを除く)	4,252	3,859	2,260	1,599	588	611	249	144	951	121	
一時的な仕事に就いた者	46	110	36	74	22	41	-	1	5	8	
上 記 以 外 の 者	789	857	409	448	259	289	10	5	78	26	
不 詳 ・ 死 亡 の 者	6	13	7	6	2	4	4	-	-	-	
上記A B C Dの うち就職して いる者(再掲)	上 記 A の う ち	7	5	1	4	-	4	-	-	-	-
	上 記 B の う ち	49	49	16	33	9	24	-	-	-	-
	上 記 C の う ち	11	14	1	13	-	7	-	-	1	-
	上 記 D の う ち	-	-	-	-	-	-	-	-	-	-
入学志願者 (本年3月 卒業生)	大 学 (学部)	5,094	5,302	2,919	2,383	2,105	1,985	60	11	351	17
	短 期 大 学(本科)	892	957	119	838	56	491	16	35	13	19
前年3月 卒業生のうち 入学志願者	大 学 (学部)	270	264	174	90	141	81	30	4	-	-
	短 期 大 学(本科)	8	24	4	20	2	7	2	13	-	-
前々年3月以前 卒業生のうち 入学志願者	大 学 (学部)	51	51	30	21	30	19	-	-	-	-
	短 期 大 学(本科)	3	4	-	4	-	4	-	-	-	-
大 学 等 進 学 率	42.3	42.7	40.7	44.8	53.9	54.1	17.9	16.8	23.3	14.9	
就 職 率	32.2	28.5	32.7	24.2	16.8	15.5	56.5	52.7	55.7	50.0	

高等学校
卒業後の状況

単位：人

商 業		水 産		家 庭		看 護		情 報		福 祉		そ の 他		総合学科	
男	女	男	女	男	女	男	女	男	女	男	女	男	女	男	女
438	715	80	56	52	349	3	65	25	5	24	45	199	315	437	572
86	49	-	-	3	24	-	-	5	1	3	2	126	163	169	115
13	68	-	7	3	71	-	-	-	-	-	3	-	40	14	102
-	-	-	-	-	-	-	-	-	-	-	-	-	-	-	-
-	-	7	-	-	3	3	61	-	-	-	-	-	-	6	3
-	-	-	-	-	-	-	-	-	-	-	-	-	-	-	-
-	2	-	1	-	-	-	-	-	-	-	-	-	-	-	-
99	119	7	8	6	98	3	61	5	1	3	5	126	203	189	220
86	180	2	19	9	86	-	2	3	2	7	9	25	45	63	119
-	-	-	-	-	3	-	-	-	-	-	-	2	1	1	4
2	11	-	-	1	10	-	-	-	-	-	3	9	8	15	14
2	11	-	-	1	13	-	-	-	-	-	3	11	9	16	18
23	4	1	1	1	1	-	-	5	-	-	-	1	4	20	4
204	356	68	22	29	111	-	-	2	-	9	21	29	31	131	182
4	11	-	-	-	7	-	-	2	-	-	-	1	4	2	2
19	33	2	6	6	32	-	2	8	2	5	7	6	19	16	27
1	1	-	-	-	1	-	-	-	-	-	-	-	-	-	-
-	-	-	-	-	-	-	-	-	-	-	-	1	-	-	-
5	4	-	-	-	1	-	-	-	-	-	-	1	1	1	3
-	1	-	-	-	1	-	-	-	-	-	2	-	-	-	2
-	-	-	-	-	-	-	-	-	-	-	-	-	-	-	-
87	50	-	-	3	24	1	-	6	1	3	2	133	175	170	118
13	68	-	7	3	72	-	-	-	-	2	3	1	41	15	102
-	-	-	-	-	-	-	-	-	-	-	-	3	5	-	-
-	-	-	-	-	-	-	-	-	-	-	-	-	-	-	-
-	-	-	-	-	-	-	-	-	-	-	-	-	2	-	-
-	-	-	-	-	-	-	-	-	-	-	-	-	-	-	-
22.6	16.6	8.8	14.3	11.5	28.1	100.0	93.8	20.0	20.0	12.5	11.1	63.3	64.4	43.2	38.5
47.7	50.5	85.0	39.3	55.8	32.4	-	-	8.0	-	37.5	51.1	15.6	10.2	30.2	32.7

高等学校
卒業後の状況

(2) 市町村別状況別卒業生数

区 分	総 数			A. 大学等進学者			B. 専修学校(専門課程)進学者			C. 専修学校(一般課程)等入学者		
	計	男	女	計	男	女	計	男	女	計	男	女
21年3月	13,426	6,871	6,555	5,673	2,803	2,870	1,967	757	1,210	411	220	191
22年3月	13,760	6,956	6,804	5,879	2,829	3,050	2,150	834	1,316	536	271	265
市 計	12,035	6,100	5,935	5,532	2,665	2,867	1,775	674	1,101	511	266	245
青森市	3,133	1,583	1,550	1,598	799	799	365	131	234	158	79	79
弘前市	2,317	1,173	1,144	1,080	508	572	323	120	203	158	85	73
八戸市	2,981	1,452	1,529	1,507	741	766	426	117	309	101	53	48
黒石市	366	156	210	115	25	90	92	46	46	2	-	2
五所川原市	866	499	367	284	141	143	140	72	68	44	23	21
十和田市	710	441	269	295	161	134	119	70	49	21	10	11
三沢市	487	199	288	210	89	121	105	36	69	9	6	3
むつ市	657	340	317	263	119	144	123	54	69	-	-	-
つがる市	266	110	156	147	63	84	34	3	31	13	8	5
平川市	252	147	105	33	19	14	48	25	23	5	2	3
郡 計	1,725	856	869	347	164	183	375	160	215	25	5	20
東津軽郡	115	69	46	26	13	13	25	19	6	5	3	2
平内町	84	47	37	20	7	13	14	12	2	4	2	2
今別町	31	22	9	6	6	-	11	7	4	1	1	-
蓬田村	-	-	-	-	-	-	-	-	-	-	-	-
外ヶ浜町	-	-	-	-	-	-	-	-	-	-	-	-
西津軽郡	118	61	57	16	9	7	23	7	16	6	1	5
鯺ヶ沢町	89	42	47	8	1	7	21	7	14	2	-	2
深浦町	29	19	10	8	8	-	2	-	2	4	1	3
中津軽郡	-	-	-	-	-	-	-	-	-	-	-	-
西目屋村	-	-	-	-	-	-	-	-	-	-	-	-
南津軽郡	65	40	25	3	2	1	11	6	5	-	-	-
藤崎町	36	28	8	2	2	-	5	4	1	-	-	-
大鰐町	29	12	17	1	-	1	6	2	4	-	-	-
田舎館村	-	-	-	-	-	-	-	-	-	-	-	-
北津軽郡	235	112	123	42	20	22	42	17	25	3	-	3
板柳町	109	43	66	18	6	12	23	8	15	-	-	-
鶴田町	68	31	37	16	7	9	11	4	7	-	-	-
中泊町	58	38	20	8	7	1	8	5	3	3	-	3
上北郡	742	337	405	172	81	91	164	69	95	10	1	9
野辺地町	231	128	103	59	31	28	29	17	12	1	-	1
七戸町	182	76	106	44	20	24	48	25	23	5	1	4
六戸町	96	37	59	34	13	21	21	7	14	2	-	2
横浜町	-	-	-	-	-	-	-	-	-	-	-	-
東北町	-	-	-	-	-	-	-	-	-	-	-	-
六ヶ所村	54	23	31	12	9	3	9	1	8	-	-	-
おいらせ町	179	73	106	23	8	15	57	19	38	2	-	2
下北郡	79	36	43	15	6	9	26	7	19	-	-	-
大間町	79	36	43	15	6	9	26	7	19	-	-	-
東通村	-	-	-	-	-	-	-	-	-	-	-	-
風間浦村	-	-	-	-	-	-	-	-	-	-	-	-
佐井村	-	-	-	-	-	-	-	-	-	-	-	-
三戸郡	371	201	170	73	33	40	84	35	49	1	-	1
三戸町	99	33	66	25	7	18	31	9	22	-	-	-
五戸町	79	37	42	17	11	6	17	5	12	1	-	1
田子町	55	28	27	16	3	13	11	6	5	-	-	-
南部町	138	103	35	15	12	3	25	15	10	-	-	-
階上町	-	-	-	-	-	-	-	-	-	-	-	-
新郷村	-	-	-	-	-	-	-	-	-	-	-	-

単位：人

D.職業能力開発施設等入学者			就職者(左記ABCDを除く)			一時的な仕事に就いた者			左記以外の者			不詳・死亡の者		
計	男	女	計	男	女	計	男	女	計	男	女	計	男	女
282	250	32	4,252	2,474	1,778	46	13	33	789	351	438	6	3	3
356	310	46	3,859	2,260	1,599	110	36	74	857	409	448	13	7	6
296	254	42	3,092	1,848	1,244	96	32	64	720	354	366	13	7	6
111	86	25	595	330	265	33	15	18	267	141	126	6	2	4
39	33	6	551	355	196	15	1	14	147	69	78	4	2	2
50	45	5	716	425	291	23	8	15	158	63	95	-	-	-
10	9	1	121	56	65	4	4	-	22	16	6	-	-	-
53	50	3	299	191	108	2	-	2	41	19	22	3	3	-
7	7	-	259	190	69	3	-	3	6	3	3	-	-	-
4	4	-	131	50	81	-	-	-	28	14	14	-	-	-
7	7	-	221	141	80	13	2	11	30	17	13	-	-	-
7	7	-	52	19	33	-	-	-	13	10	3	-	-	-
8	6	2	147	91	56	3	2	1	8	2	6	-	-	-
60	56	4	767	412	355	14	4	10	137	55	82	-	-	-
7	6	1	41	23	18	1	1	-	10	4	6	-	-	-
5	4	1	32	19	13	1	1	-	8	2	6	-	-	-
2	2	-	9	4	5	-	-	-	2	2	-	-	-	-
-	-	-	-	-	-	-	-	-	-	-	-	-	-	-
-	-	-	-	-	-	-	-	-	-	-	-	-	-	-
5	5	-	62	36	26	-	-	-	6	3	3	-	-	-
3	3	-	51	29	22	-	-	-	4	2	2	-	-	-
2	2	-	11	7	4	-	-	-	2	1	1	-	-	-
-	-	-	-	-	-	-	-	-	-	-	-	-	-	-
-	-	-	-	-	-	-	-	-	-	-	-	-	-	-
-	-	-	37	26	11	-	-	-	14	6	8	-	-	-
-	-	-	22	19	3	-	-	-	7	3	4	-	-	-
-	-	-	15	7	8	-	-	-	7	3	4	-	-	-
-	-	-	-	-	-	-	-	-	-	-	-	-	-	-
15	13	2	97	48	49	6	-	6	30	14	16	-	-	-
1	1	-	45	20	25	-	-	-	22	8	14	-	-	-
3	3	-	30	16	14	6	-	6	2	1	1	-	-	-
11	9	2	22	12	10	-	-	-	6	5	1	-	-	-
17	16	1	312	145	167	4	2	2	63	23	40	-	-	-
7	7	-	122	66	56	-	-	-	13	7	6	-	-	-
2	1	1	64	22	42	2	1	1	17	6	11	-	-	-
1	1	-	31	12	19	-	-	-	7	4	3	-	-	-
-	-	-	-	-	-	-	-	-	-	-	-	-	-	-
-	-	-	-	-	-	-	-	-	-	-	-	-	-	-
1	1	-	31	12	19	-	-	-	1	-	1	-	-	-
6	6	-	64	33	31	2	1	1	25	6	19	-	-	-
1	1	-	36	22	14	1	-	1	-	-	-	-	-	-
1	1	-	36	22	14	1	-	1	-	-	-	-	-	-
-	-	-	-	-	-	-	-	-	-	-	-	-	-	-
-	-	-	-	-	-	-	-	-	-	-	-	-	-	-
-	-	-	-	-	-	-	-	-	-	-	-	-	-	-
15	15	-	182	112	70	2	1	1	14	5	9	-	-	-
1	1	-	37	12	25	-	-	-	5	4	1	-	-	-
7	7	-	27	13	14	2	1	1	8	-	8	-	-	-
3	3	-	25	16	9	-	-	-	-	-	-	-	-	-
4	4	-	93	71	22	-	-	-	1	1	-	-	-	-
-	-	-	-	-	-	-	-	-	-	-	-	-	-	-
-	-	-	-	-	-	-	-	-	-	-	-	-	-	-

高等学校
卒業後の状況

(2) 市町村別状況別卒業生数(つづき)

区 分	前項A・B・C・Dのうち就職している者 (再掲)					計のうち大学 等入学志願者 (再掲)	就 職 者 (就職進学者,就職入学者を含む)		
	計	Aのうち	Bのうち	Cのうち	Dのうち		計	県 内	県 外
21年3月	67	7	49	11	-	5,986	4,319	2,009	2,310
22年3月	68	5	49	14	-	6,259	3,927	2,067	1,860
市 計	57	5	38	14	-	5,910	3,149	1,627	1,522
青森市	13	2	4	7	-	1,777	608	360	248
弘前市	12	1	7	4	-	1,228	563	312	251
八戸市	5	2	3	-	-	1,543	721	363	358
黒石市	6	-	5	1	-	90	127	80	47
五所川原市	9	-	9	-	-	307	308	110	198
十和田市	-	-	-	-	-	312	259	123	136
三沢市	1	-	1	-	-	209	132	65	67
むつ市	9	-	9	-	-	265	230	90	140
つがる市	-	-	-	-	-	147	52	30	22
平川市	2	-	-	2	-	32	149	94	55
郡 計	11	-	11	-	-	349	778	440	338
東津軽郡	-	-	-	-	-	28	41	23	18
平内町	-	-	-	-	-	22	32	20	12
今別町	-	-	-	-	-	6	9	3	6
蓬田村	-	-	-	-	-	-	-	-	-
外ヶ浜町	-	-	-	-	-	-	-	-	-
西津軽郡	4	-	4	-	-	21	66	32	34
鱒ヶ沢町	2	-	2	-	-	11	53	27	26
深浦町	2	-	2	-	-	10	13	5	8
中津軽郡	-	-	-	-	-	-	-	-	-
西目屋村	-	-	-	-	-	-	-	-	-
南津軽郡	-	-	-	-	-	3	37	22	15
藤崎町	-	-	-	-	-	2	22	13	9
大鰐町	-	-	-	-	-	1	15	9	6
田舎館村	-	-	-	-	-	-	-	-	-
北津軽郡	1	-	1	-	-	42	98	45	53
板柳町	-	-	-	-	-	18	45	24	21
鶴田町	1	-	1	-	-	16	31	10	21
中泊町	-	-	-	-	-	8	22	11	11
上北郡	1	-	1	-	-	167	313	198	115
野辺地町	-	-	-	-	-	51	122	70	52
七戸町	1	-	1	-	-	47	65	47	18
六戸町	-	-	-	-	-	34	31	14	17
横浜町	-	-	-	-	-	-	-	-	-
東北町	-	-	-	-	-	-	-	-	-
六ヶ所村	-	-	-	-	-	12	31	24	7
おいらせ町	-	-	-	-	-	23	64	43	21
下北郡	1	-	1	-	-	15	37	21	16
大間町	1	-	1	-	-	15	37	21	16
東通村	-	-	-	-	-	-	-	-	-
風間浦村	-	-	-	-	-	-	-	-	-
佐井村	-	-	-	-	-	-	-	-	-
三戸郡	4	-	4	-	-	73	186	99	87
三戸町	3	-	3	-	-	25	40	17	23
五戸町	1	-	1	-	-	18	28	24	4
田子町	-	-	-	-	-	15	25	14	11
南部町	-	-	-	-	-	15	93	44	49
階上町	-	-	-	-	-	-	-	-	-
新郷村	-	-	-	-	-	-	-	-	-

単位：人、%

大学等進学率(%)			就職率(%)			過年度卒業者のうち大学等 入学志願者
計	男	女	計	男	女	
42.3	40.8	43.8	32.2	36.2	27.9	332
42.7	40.7	44.8	28.5	32.7	24.2	343
46.0	43.7	48.3	26.2	30.6	21.7	341
51.0	50.5	51.5	19.4	21.0	17.8	97
46.6	43.3	50.0	24.3	30.5	17.9	74
50.6	51.0	50.1	24.2	29.3	19.3	78
31.4	16.0	42.9	34.7	37.8	32.4	3
32.8	28.3	39.0	35.6	38.7	31.3	24
41.5	36.5	49.8	36.5	43.1	25.7	65
43.1	44.7	42.0	27.1	25.6	28.1	-
40.0	35.0	45.4	35.0	42.6	26.8	-
55.3	57.3	53.8	19.5	17.3	21.2	-
13.1	12.9	13.3	59.1	61.9	55.2	-
20.1	19.2	21.1	45.1	48.4	41.9	2
22.6	18.8	28.3	35.7	33.3	39.1	2
23.8	14.9	35.1	38.1	40.4	35.1	2
19.4	27.3	-	29.0	18.2	55.6	-
-	-	-	-	-	-	-
-	-	-	-	-	-	-
13.6	14.8	12.3	55.9	60.7	50.9	-
9.0	2.4	14.9	59.6	71.4	48.9	-
27.6	42.1	-	44.8	36.8	60.0	-
-	-	-	-	-	-	-
-	-	-	-	-	-	-
4.6	5.0	4.0	56.9	65.0	44.0	-
5.6	7.1	-	61.1	67.9	37.5	-
3.4	-	5.9	51.7	58.3	47.1	-
-	-	-	-	-	-	-
17.9	17.9	17.9	41.7	43.8	39.8	-
16.5	14.0	18.2	41.3	46.5	37.9	-
23.5	22.6	24.3	45.6	54.8	37.8	-
13.8	18.4	5.0	37.9	31.6	50.0	-
23.2	24.0	22.5	42.2	43.0	41.5	-
25.5	24.2	27.2	52.8	51.6	54.4	-
24.2	26.3	22.6	35.7	28.9	40.6	-
35.4	35.1	35.6	32.3	32.4	32.2	-
-	-	-	-	-	-	-
-	-	-	-	-	-	-
22.2	39.1	9.7	57.4	52.2	61.3	-
12.8	11.0	14.2	35.8	45.2	29.2	-
19.0	16.7	20.9	46.8	61.1	34.9	-
19.0	16.7	20.9	46.8	61.1	34.9	-
-	-	-	-	-	-	-
-	-	-	-	-	-	-
-	-	-	-	-	-	-
19.7	16.4	23.5	50.1	55.7	43.5	-
25.3	21.2	27.3	40.4	36.4	42.4	-
21.5	29.7	14.3	35.4	35.1	35.7	-
29.1	10.7	48.1	45.5	57.1	33.3	-
10.9	11.7	8.6	67.4	68.9	62.9	-
-	-	-	-	-	-	-
-	-	-	-	-	-	-

高等学校
卒業後の状況

(3) 産業別学科別就職者数(就職進学者、就職入学者を含む)

区 分		計	農業、林業	漁 業	鉱業、 採石業、 砂利採取業	建 設 業	製 造 業	電気・ ガス・ 熱供給・ 水道業	情報通信業	運輸業、 郵便業
計	計	3,927	59	24	5	349	849	111	53	127
	男	2,278	50	24	5	324	583	99	34	102
	女	1,649	9	-	-	25	266	12	19	25
普 通	計	1,243	28	5	-	57	197	34	5	32
	男	597	23	5	-	52	97	28	3	27
	女	646	5	-	-	5	100	6	2	5
農 業	計	393	17	-	-	41	110	3	4	15
	男	249	14	-	-	39	57	3	2	12
	女	144	3	-	-	2	53	-	2	3
工 業	計	1,073	9	2	5	206	382	59	26	51
	男	952	9	2	5	201	351	57	22	49
	女	121	-	-	-	5	31	2	4	2
商 業	計	570	1	1	-	21	88	8	15	16
	男	209	1	1	-	15	34	6	6	8
	女	361	-	-	-	6	54	2	9	8
水 産	計	90	-	15	-	9	24	-	1	3
	男	68	-	15	-	9	20	-	1	2
	女	22	-	-	-	-	4	-	-	1
家 庭	計	142	-	-	-	2	14	-	1	2
	男	29	-	-	-	1	1	-	-	-
	女	113	-	-	-	1	13	-	1	2
看 護	計	-	-	-	-	-	-	-	-	-
	男	-	-	-	-	-	-	-	-	-
	女	-	-	-	-	-	-	-	-	-
情 報	計	2	-	-	-	-	-	-	-	-
	男	2	-	-	-	-	-	-	-	-
	女	-	-	-	-	-	-	-	-	-
福 祉	計	32	-	-	-	-	-	-	-	-
	男	9	-	-	-	-	-	-	-	-
	女	23	-	-	-	-	-	-	-	-
そ の 他	計	63	-	-	-	-	7	-	-	2
	男	31	-	-	-	-	5	-	-	1
	女	32	-	-	-	-	2	-	-	1
総 学 合 科	計	319	4	1	-	13	27	7	1	6
	男	132	3	1	-	7	18	5	-	3
	女	187	1	-	-	6	9	2	1	3

高等学校
卒業後の状況

単位：人

卸売業、 小売業	金融業・ 保険業	不動産業、 物品賃貸業	学術研究、 専門・技術 サービス業	宿泊業、 飲料サー ビス業	生活関連 サービス業 、娯楽業	教育、 学習支援業	医療、福祉	複合サー ビス事業	サービス業 (他に分類 されない もの)	公務 (他に分類 されるもの を除く)	左記以外 のもの
490	33	13	53	472	258	7	352	35	201	384	52
220	10	4	41	163	81	1	78	23	134	277	25
270	23	9	12	309	177	6	274	12	67	107	27
164	8	-	21	182	112	-	135	8	53	182	20
59	-	-	15	56	35	-	32	4	36	117	8
105	8	-	6	126	77	-	103	4	17	65	12
50	1	-	1	53	23	-	24	6	16	17	12
32	1	-	1	31	11	-	13	4	12	13	4
18	-	-	-	22	12	-	11	2	4	4	8
76	3	1	25	39	24	-	23	4	62	75	1
56	3	1	23	22	15	-	9	2	57	67	1
20	-	-	2	17	9	-	14	2	5	8	-
134	18	10	5	87	44	4	61	5	24	28	-
49	5	2	1	23	11	1	8	4	12	22	-
85	13	8	4	64	33	3	53	1	12	6	-
13	1	-	1	5	2	-	3	1	4	8	-
7	1	-	1	1	2	-	-	1	4	4	-
6	-	-	-	4	-	-	3	-	-	4	-
7	-	1	-	56	13	3	34	-	8	1	-
1	-	1	-	21	-	-	3	-	-	1	-
6	-	-	-	35	13	3	31	-	8	-	-
-	-	-	-	-	-	-	-	-	-	-	-
-	-	-	-	-	-	-	-	-	-	-	-
-	-	-	-	1	-	-	-	-	-	1	-
-	-	-	-	1	-	-	-	-	-	1	-
-	-	-	-	-	-	-	-	-	-	-	-
1	-	-	-	-	1	-	29	-	1	-	-
-	-	-	-	-	-	-	8	-	1	-	-
1	-	-	-	-	1	-	21	-	-	-	-
7	-	-	-	8	9	-	4	2	3	21	-
3	-	-	-	1	2	-	1	-	1	17	-
4	-	-	-	7	7	-	3	2	2	4	-
38	2	1	-	41	30	-	39	9	30	51	19
13	-	-	-	7	5	-	4	8	11	35	12
25	2	1	-	34	25	-	35	1	19	16	7

高等学校
卒業後の状況

(4) - 1 市町村別産業別就職者数

区 分	就 職 者 総 数						農 業 、 林 業					
	就 職 者			左のうち県外就職者			就 職 者			左のうち県外就職者		
	計	男	女	計	男	女	計	男	女	計	男	女
21 年 3 月	4,319	2,487	1,832	2,310	1,381	929	29	23	6	3	1	2
22 年 3 月	3,927	2,278	1,649	1,860	1,224	636	59	50	9	2	1	1
市 計	3,149	1,864	1,285	1,522	1,022	500	34	28	6	2	1	1
青 森 市	608	332	276	248	169	79	5	5	-	-	-	-
弘 前 市	563	358	205	251	178	73	8	8	-	-	-	-
八 戸 市	721	426	295	358	244	114	-	-	-	-	-	-
黒 石 市	127	59	68	47	19	28	-	-	-	-	-	-
五 所 川 原 市	308	193	115	198	132	66	7	4	3	-	-	-
十 和 田 市	259	190	69	136	107	29	6	5	1	1	1	-
三 沢 市	132	51	81	67	31	36	-	-	-	-	-	-
む つ 市	230	145	85	140	96	44	2	1	1	1	-	1
つ が る 市	52	19	33	22	5	17	-	-	-	-	-	-
平 川 市	149	91	58	55	41	14	6	5	1	-	-	-
郡 計	778	414	364	338	202	136	25	22	3	-	-	-
東 津 軽 郡	41	23	18	18	10	8	-	-	-	-	-	-
平 内 町	32	19	13	12	6	6	-	-	-	-	-	-
今 別 町	9	4	5	6	4	2	-	-	-	-	-	-
蓬 田 村	-	-	-	-	-	-	-	-	-	-	-	-
外 ケ 浜 町	-	-	-	-	-	-	-	-	-	-	-	-
西 津 軽 郡	66	37	29	34	17	17	3	3	-	-	-	-
鯨 ケ 沢 町	53	30	23	26	14	12	3	3	-	-	-	-
深 浦 町	13	7	6	8	3	5	-	-	-	-	-	-
中 津 軽 郡	-	-	-	-	-	-	-	-	-	-	-	-
西 目 屋 村	-	-	-	-	-	-	-	-	-	-	-	-
南 津 軽 郡	37	26	11	15	13	2	1	-	1	-	-	-
藤 崎 町	22	19	3	9	9	-	1	-	1	-	-	-
大 鰐 町	15	7	8	6	4	2	-	-	-	-	-	-
田 舎 館 村	-	-	-	-	-	-	-	-	-	-	-	-
北 津 軽 郡	98	49	49	53	34	19	1	1	-	-	-	-
板 柳 町	45	20	25	21	14	7	-	-	-	-	-	-
鶴 田 町	31	17	14	21	14	7	-	-	-	-	-	-
中 泊 町	22	12	10	11	6	5	1	1	-	-	-	-
上 北 郡	313	145	168	115	58	57	11	9	2	-	-	-
野 辺 地 町	122	66	56	52	30	22	4	4	-	-	-	-
七 戸 町	65	22	43	18	5	13	3	3	-	-	-	-
六 戸 町	31	12	19	17	8	9	2	-	2	-	-	-
横 浜 町	-	-	-	-	-	-	-	-	-	-	-	-
東 北 町	-	-	-	-	-	-	-	-	-	-	-	-
六 ケ 所 村	31	12	19	7	2	5	-	-	-	-	-	-
お い ら せ 町	64	33	31	21	13	8	2	2	-	-	-	-
下 北 郡	37	22	15	16	11	5	-	-	-	-	-	-
大 間 町	37	22	15	16	11	5	-	-	-	-	-	-
東 通 村	-	-	-	-	-	-	-	-	-	-	-	-
風 間 浦 村	-	-	-	-	-	-	-	-	-	-	-	-
佐 井 村	-	-	-	-	-	-	-	-	-	-	-	-
三 戸 郡	186	112	74	87	59	28	9	9	-	-	-	-
三 戸 町	40	12	28	23	8	15	-	-	-	-	-	-
五 戸 町	28	13	15	4	1	3	-	-	-	-	-	-
田 子 町	25	16	9	11	7	4	5	5	-	-	-	-
南 部 町	93	71	22	49	43	6	4	4	-	-	-	-
階 上 町	-	-	-	-	-	-	-	-	-	-	-	-
新 郷 村	-	-	-	-	-	-	-	-	-	-	-	-

高等学校
卒業後の状況

単位：人

漁業						鉱業、採石業、砂利採取業						建設業					
就職者			左のうち県外就職者			就職者			左のうち県外就職者			就職者			左のうち県外就職者		
計	男	女	計	男	女	計	男	女	計	男	女	計	男	女	計	男	女
17	15	2	2	2	-	5	5	-	4	4	-	285	263	22	171	160	11
24	24	-	6	6	-	5	5	-	2	2	-	349	324	25	222	219	3
19	19	-	6	6	-	3	3	-	2	2	-	300	280	20	197	194	3
3	3	-	-	-	-	-	-	-	-	-	-	46	44	2	31	31	-
-	-	-	-	-	-	-	-	-	-	-	-	49	48	1	36	36	-
15	15	-	6	6	-	3	3	-	2	2	-	72	68	4	51	50	1
-	-	-	-	-	-	-	-	-	-	-	-	3	3	-	1	1	-
-	-	-	-	-	-	-	-	-	-	-	-	44	42	2	26	26	-
-	-	-	-	-	-	-	-	-	-	-	-	41	38	3	26	26	-
1	1	-	-	-	-	-	-	-	-	-	-	4	4	-	2	2	-
-	-	-	-	-	-	-	-	-	-	-	-	33	26	7	21	19	2
-	-	-	-	-	-	-	-	-	-	-	-	1	-	1	-	-	-
-	-	-	-	-	-	-	-	-	-	-	-	7	7	-	3	3	-
5	5	-	-	-	-	2	2	-	-	-	-	49	44	5	25	25	-
-	-	-	-	-	-	-	-	-	-	-	-	3	3	-	2	2	-
-	-	-	-	-	-	-	-	-	-	-	-	2	2	-	1	1	-
-	-	-	-	-	-	-	-	-	-	-	-	1	1	-	1	1	-
-	-	-	-	-	-	-	-	-	-	-	-	-	-	-	-	-	-
-	-	-	-	-	-	-	-	-	-	-	-	-	-	-	-	-	-
1	1	-	-	-	-	-	-	-	-	-	-	3	2	1	2	2	-
1	1	-	-	-	-	-	-	-	-	-	-	1	1	-	1	1	-
-	-	-	-	-	-	-	-	-	-	-	-	2	1	1	1	1	-
-	-	-	-	-	-	-	-	-	-	-	-	-	-	-	-	-	-
-	-	-	-	-	-	-	-	-	-	-	-	-	-	-	-	-	-
-	-	-	-	-	-	-	-	-	-	-	-	4	4	-	3	3	-
-	-	-	-	-	-	-	-	-	-	-	-	3	3	-	2	2	-
-	-	-	-	-	-	-	-	-	-	-	-	1	1	-	1	1	-
-	-	-	-	-	-	-	-	-	-	-	-	-	-	-	-	-	-
1	1	-	-	-	-	-	-	-	-	-	-	1	1	-	1	1	-
-	-	-	-	-	-	-	-	-	-	-	-	1	1	-	1	1	-
-	-	-	-	-	-	-	-	-	-	-	-	-	-	-	-	-	-
1	1	-	-	-	-	-	-	-	-	-	-	-	-	-	-	-	-
3	3	-	-	-	-	-	-	-	-	-	-	17	14	3	5	5	-
2	2	-	-	-	-	-	-	-	-	-	-	9	8	1	3	3	-
-	-	-	-	-	-	-	-	-	-	-	-	-	-	-	-	-	-
-	-	-	-	-	-	-	-	-	-	-	-	1	1	-	1	1	-
-	-	-	-	-	-	-	-	-	-	-	-	-	-	-	-	-	-
-	-	-	-	-	-	-	-	-	-	-	-	-	-	-	-	-	-
1	1	-	-	-	-	-	-	-	-	-	-	3	2	1	-	-	-
-	-	-	-	-	-	-	-	-	-	-	-	4	3	1	1	1	-
-	-	-	-	-	-	-	-	-	-	-	-	7	6	1	5	5	-
-	-	-	-	-	-	-	-	-	-	-	-	7	6	1	5	5	-
-	-	-	-	-	-	-	-	-	-	-	-	-	-	-	-	-	-
-	-	-	-	-	-	-	-	-	-	-	-	-	-	-	-	-	-
-	-	-	-	-	-	2	2	-	-	-	-	14	14	-	7	7	-
-	-	-	-	-	-	-	-	-	-	-	-	1	1	-	1	1	-
-	-	-	-	-	-	-	-	-	-	-	-	3	3	-	-	-	-
-	-	-	-	-	-	-	-	-	-	-	-	2	2	-	1	1	-
-	-	-	-	-	-	2	2	-	-	-	-	8	8	-	5	5	-
-	-	-	-	-	-	-	-	-	-	-	-	-	-	-	-	-	-
-	-	-	-	-	-	-	-	-	-	-	-	-	-	-	-	-	-

高等学校
卒業後の状況

(4) - 2 市町村別産業別就職者数

区 分	製 造 業						電 気 ・ ガ ス ・ 熱 供 給 ・ 水 道 業						情 報		
	就 職 者			左のうち県外就職者			就 職 者			左のうち県外就職者			就 職 者		
	計	男	女	計	男	女	計	男	女	計	男	女	計	男	女
21 年 3 月	1,172	861	311	557	439	118	88	72	16	56	49	7	74	54	20
22 年 3 月	849	583	266	372	302	70	111	99	12	56	53	3	53	34	19
市 計	689	491	198	304	253	51	88	80	8	53	51	2	50	31	19
青 森 市	84	61	23	49	45	4	15	13	2	8	8	-	5	2	3
弘 前 市	153	104	49	46	41	5	20	19	1	12	11	1	21	11	10
八 戸 市	170	141	29	74	68	6	16	16	-	12	12	-	8	7	1
黒 石 市	30	10	20	7	2	5	3	3	-	1	1	-	2	2	-
五 所 川 原 市	76	54	22	46	36	10	2	1	1	-	-	-	5	1	4
十 和 田 市	82	68	14	37	34	3	12	12	-	8	8	-	2	2	-
三 沢 市	22	10	12	10	3	7	2	1	1	2	1	1	2	2	-
む つ 市	19	16	3	13	12	1	18	15	3	10	10	-	4	4	-
つ が る 市	8	3	5	8	3	5	-	-	-	-	-	-	1	-	1
平 川 市	45	24	21	14	9	5	-	-	-	-	-	-	-	-	-
郡 計	160	92	68	68	49	19	23	19	4	3	2	1	3	3	-
東 津 軽 郡	9	8	1	3	2	1	-	-	-	-	-	-	-	-	-
平 内 町	9	8	1	3	2	1	-	-	-	-	-	-	-	-	-
今 別 町	-	-	-	-	-	-	-	-	-	-	-	-	-	-	-
蓬 田 村	-	-	-	-	-	-	-	-	-	-	-	-	-	-	-
外 ケ 浜 町	-	-	-	-	-	-	-	-	-	-	-	-	-	-	-
西 津 軽 郡	6	4	2	4	2	2	5	5	-	1	1	-	-	-	-
鯨 ケ 沢 町	5	3	2	4	2	2	5	5	-	1	1	-	-	-	-
深 浦 町	1	1	-	-	-	-	-	-	-	-	-	-	-	-	-
中 津 軽 郡	-	-	-	-	-	-	-	-	-	-	-	-	-	-	-
西 目 屋 村	-	-	-	-	-	-	-	-	-	-	-	-	-	-	-
南 津 軽 郡	10	5	5	2	1	1	2	1	1	1	1	-	-	-	-
藤 崎 町	4	2	2	-	-	-	1	1	-	1	1	-	-	-	-
大 鰯 町	6	3	3	2	1	1	1	-	1	-	-	-	-	-	-
田 舎 館 村	-	-	-	-	-	-	-	-	-	-	-	-	-	-	-
北 津 軽 郡	31	18	13	18	13	5	-	-	-	-	-	-	-	-	-
板 柳 町	19	10	9	9	7	2	-	-	-	-	-	-	-	-	-
鶴 田 町	10	7	3	7	5	2	-	-	-	-	-	-	-	-	-
中 泊 町	2	1	1	2	1	1	-	-	-	-	-	-	-	-	-
上 北 郡	45	21	24	19	13	6	12	10	2	1	-	1	-	-	-
野 辺 地 町	12	9	3	9	9	-	1	1	-	-	-	-	-	-	-
七 戸 町	8	5	3	4	2	2	3	2	1	-	-	-	-	-	-
六 戸 町	6	2	4	1	-	1	-	-	-	-	-	-	-	-	-
横 浜 町	-	-	-	-	-	-	-	-	-	-	-	-	-	-	-
東 北 町	-	-	-	-	-	-	-	-	-	-	-	-	-	-	-
六 ケ 所 村	8	2	6	3	2	1	6	5	1	1	-	1	-	-	-
お い ら せ 町	11	3	8	2	-	2	2	2	-	-	-	-	-	-	-
下 北 郡	3	1	2	2	1	1	1	1	-	-	-	-	-	-	-
大 間 町	3	1	2	2	1	1	1	1	-	-	-	-	-	-	-
東 通 村	-	-	-	-	-	-	-	-	-	-	-	-	-	-	-
風 間 浦 村	-	-	-	-	-	-	-	-	-	-	-	-	-	-	-
佐 井 村	-	-	-	-	-	-	-	-	-	-	-	-	-	-	-
三 戸 郡	56	35	21	20	17	3	3	2	1	-	-	-	3	3	-
三 戸 町	7	3	4	1	1	-	1	-	1	-	-	-	-	-	-
五 戸 町	8	5	3	1	1	-	1	1	-	-	-	-	-	-	-
田 子 町	6	2	4	2	-	2	1	1	-	-	-	-	2	2	-
南 部 町	35	25	10	16	15	1	-	-	-	-	-	-	1	1	-
階 上 町	-	-	-	-	-	-	-	-	-	-	-	-	-	-	-
新 郷 村	-	-	-	-	-	-	-	-	-	-	-	-	-	-	-

単位：人

通 信 業			運 輸 業、 郵 便 業						卸 売 業、 小 売 業					
左のうち県外就職者			就 職 者			左のうち県外就職者			就 職 者			左のうち県外就職者		
計	男	女	計	男	女	計	男	女	計	男	女	計	男	女
62	51	11	199	159	40	151	121	30	481	182	299	229	88	141
34	30	4	127	102	25	94	78	16	490	220	270	161	82	79
32	28	4	110	88	22	83	68	15	404	189	215	125	66	59
2	2	-	19	16	3	9	8	1	88	44	44	32	18	14
13	10	3	19	17	2	15	13	2	74	39	35	19	9	10
5	5	-	27	20	7	22	17	5	107	38	69	19	7	12
2	2	-	2	-	2	2	-	2	26	15	11	7	4	3
2	1	1	14	10	4	12	9	3	18	11	7	14	9	5
2	2	-	12	12	-	9	9	-	16	6	10	6	3	3
2	2	-	3	2	1	3	2	1	17	3	14	10	3	7
4	4	-	5	3	2	4	3	1	24	13	11	3	3	-
-	-	-	1	1	-	-	-	-	9	1	8	5	1	4
-	-	-	8	7	1	7	7	-	25	19	6	10	9	1
2	2	-	17	14	3	11	10	1	86	31	55	36	16	20
-	-	-	-	-	-	-	-	-	7	3	4	5	2	3
-	-	-	-	-	-	-	-	-	3	1	2	1	-	1
-	-	-	-	-	-	-	-	-	4	2	2	4	2	2
-	-	-	-	-	-	-	-	-	-	-	-	-	-	-
-	-	-	-	-	-	-	-	-	-	-	-	-	-	-
-	-	-	-	-	-	-	-	-	6	-	6	2	-	2
-	-	-	-	-	-	-	-	-	6	-	6	2	-	2
-	-	-	-	-	-	-	-	-	-	-	-	-	-	-
-	-	-	-	-	-	-	-	-	-	-	-	-	-	-
-	-	-	2	2	-	1	1	-	5	5	-	3	3	-
-	-	-	2	2	-	1	1	-	5	5	-	3	3	-
-	-	-	-	-	-	-	-	-	-	-	-	-	-	-
-	-	-	-	-	-	-	-	-	-	-	-	-	-	-
-	-	-	6	5	1	5	5	-	16	7	9	11	6	5
-	-	-	3	3	-	3	3	-	3	1	2	-	-	-
-	-	-	3	2	1	2	2	-	10	4	6	8	4	4
-	-	-	-	-	-	-	-	-	3	2	1	3	2	1
-	-	-	5	3	2	2	1	1	30	10	20	6	2	4
-	-	-	2	2	-	1	1	-	7	4	3	3	2	1
-	-	-	2	-	2	1	-	1	8	2	6	-	-	-
-	-	-	-	-	-	-	-	-	3	1	2	-	-	-
-	-	-	-	-	-	-	-	-	-	-	-	-	-	-
-	-	-	-	-	-	-	-	-	-	-	-	-	-	-
-	-	-	-	-	-	-	-	-	2	-	2	1	-	1
-	-	-	1	1	-	-	-	-	10	3	7	2	-	2
-	-	-	1	1	-	1	1	-	3	-	3	1	-	1
-	-	-	1	1	-	1	1	-	3	-	3	1	-	1
-	-	-	-	-	-	-	-	-	-	-	-	-	-	-
-	-	-	-	-	-	-	-	-	-	-	-	-	-	-
-	-	-	-	-	-	-	-	-	-	-	-	-	-	-
2	2	-	3	3	-	2	2	-	19	6	13	8	3	5
-	-	-	-	-	-	-	-	-	7	1	6	4	1	3
-	-	-	-	-	-	-	-	-	4	-	4	1	-	1
2	2	-	-	-	-	-	-	-	1	1	-	1	1	-
-	-	-	3	3	-	2	2	-	7	4	3	2	1	1
-	-	-	-	-	-	-	-	-	-	-	-	-	-	-
-	-	-	-	-	-	-	-	-	-	-	-	-	-	-

高等学校
卒業後の状況

(4) - 3市町村別産業別就職者数

区 分	金融業・保険業						不動産業、物品賃貸業						学術研究、専門・技術サービス業					
	就 職 者			左のうち県外就職者			就 職 者			左のうち県外就職者			就 職 者			左のうち県外就職者		
	計	男	女	計	男	女	計	男	女	計	男	女	計	男	女	計	男	女
21年3月	41	2	39	14	1	13	16	8	8	12	6	6	41	26	15	11	6	5
22年3月	33	10	23	15	5	10	13	4	9	6	3	3	53	41	12	22	21	1
市 計	29	10	19	14	5	9	13	4	9	6	3	3	41	32	9	19	18	1
青森市	7	-	7	2	-	2	5	1	4	2	1	1	5	3	2	1	1	-
弘前市	3	1	2	1	-	1	2	2	-	1	1	-	1	1	-	-	-	-
八戸市	7	5	2	4	3	1	-	-	-	-	-	-	13	10	3	6	6	-
黒石市	2	-	2	2	-	2	1	-	1	-	-	-	1	1	-	-	-	-
五所川原市	1	-	-	-	-	-	-	-	-	-	-	-	4	3	1	3	2	1
十和田市	-	1	-	1	1	-	-	-	-	-	-	-	1	-	1	-	-	-
三沢市	8	3	5	4	1	3	5	1	4	3	1	2	3	1	2	-	-	-
むつ市	1	-	1	-	-	-	-	-	-	-	-	-	13	13	-	9	9	-
つがる市	-	-	-	-	-	-	-	-	-	-	-	-	-	-	-	-	-	-
平川市	-	-	-	-	-	-	-	-	-	-	-	-	-	-	-	-	-	-
郡 計	4	-	4	1	-	1	-	-	-	-	-	-	12	9	3	3	3	-
東津軽郡	-	-	-	-	-	-	-	-	-	-	-	-	-	-	-	-	-	-
平内町	-	-	-	-	-	-	-	-	-	-	-	-	-	-	-	-	-	-
今別町	-	-	-	-	-	-	-	-	-	-	-	-	-	-	-	-	-	-
蓬田村	-	-	-	-	-	-	-	-	-	-	-	-	-	-	-	-	-	-
外ヶ浜町	-	-	-	-	-	-	-	-	-	-	-	-	-	-	-	-	-	-
西津軽郡	-	-	-	-	-	-	-	-	-	-	-	-	-	-	-	-	-	-
鯨ヶ沢町	-	-	-	-	-	-	-	-	-	-	-	-	-	-	-	-	-	-
深浦町	-	-	-	-	-	-	-	-	-	-	-	-	-	-	-	-	-	-
中津軽郡	-	-	-	-	-	-	-	-	-	-	-	-	-	-	-	-	-	-
西目屋村	-	-	-	-	-	-	-	-	-	-	-	-	-	-	-	-	-	-
南津軽郡	-	-	-	-	-	-	-	-	-	-	-	-	-	-	-	-	-	-
藤崎町	-	-	-	-	-	-	-	-	-	-	-	-	-	-	-	-	-	-
大鰐町	-	-	-	-	-	-	-	-	-	-	-	-	-	-	-	-	-	-
田舎館村	-	-	-	-	-	-	-	-	-	-	-	-	-	-	-	-	-	-
北津軽郡	1	-	1	-	-	-	-	-	-	-	-	-	-	-	-	-	-	-
板柳町	1	-	1	-	-	-	-	-	-	-	-	-	-	-	-	-	-	-
鶴田町	-	-	-	-	-	-	-	-	-	-	-	-	-	-	-	-	-	-
中泊町	-	-	-	-	-	-	-	-	-	-	-	-	-	-	-	-	-	-
上北郡	1	-	1	-	-	-	-	-	-	-	-	-	11	8	3	2	2	-
野辺地町	-	-	-	-	-	-	-	-	-	-	-	-	8	7	1	1	1	-
七戸町	-	-	-	-	-	-	-	-	-	-	-	-	-	-	-	-	-	-
六戸町	-	-	-	-	-	-	-	-	-	-	-	-	3	1	2	1	1	-
横浜町	-	-	-	-	-	-	-	-	-	-	-	-	-	-	-	-	-	-
東北町	-	-	-	-	-	-	-	-	-	-	-	-	-	-	-	-	-	-
六ヶ所村	1	-	1	-	-	-	-	-	-	-	-	-	-	-	-	-	-	-
おいらせ町	-	-	-	-	-	-	-	-	-	-	-	-	-	-	-	-	-	-
下北郡	1	-	1	-	-	-	-	-	-	-	-	-	-	-	-	-	-	-
大間町	1	-	1	-	-	-	-	-	-	-	-	-	-	-	-	-	-	-
大東通村	-	-	-	-	-	-	-	-	-	-	-	-	-	-	-	-	-	-
風間浦村	-	-	-	-	-	-	-	-	-	-	-	-	-	-	-	-	-	-
佐井村	-	-	-	-	-	-	-	-	-	-	-	-	-	-	-	-	-	-
三戸郡	1	-	1	1	-	1	-	-	-	-	-	-	1	1	-	1	1	-
三戸町	1	-	1	1	-	1	-	-	-	-	-	-	-	-	-	-	-	-
五戸町	-	-	-	-	-	-	-	-	-	-	-	-	-	-	-	-	-	-
田子町	-	-	-	-	-	-	-	-	-	-	-	-	-	-	-	-	-	-
南部町	-	-	-	-	-	-	-	-	-	-	-	-	1	1	-	1	1	-
階上町	-	-	-	-	-	-	-	-	-	-	-	-	-	-	-	-	-	-
新郷村	-	-	-	-	-	-	-	-	-	-	-	-	-	-	-	-	-	-

高等学校
卒業後の状況

単位：人

宿泊業、飲料サービス業						生活関連サービス業、娯楽業						教育、学習支援業					
就 職 者			左のうち県外就職者			就 職 者			左のうち県外就職者			就 職 者			左のうち県外就職者		
計	男	女	計	男	女	計	男	女	計	男	女	計	男	女	計	男	女
521	131	390	395	97	298	275	88	187	145	45	100	12	9	3	8	8	-
472	163	309	305	114	191	258	81	177	150	48	102	7	1	6	1	-	1
348	114	234	224	79	145	198	57	141	127	38	89	5	1	4	1	-	1
83	26	57	43	14	29	48	13	35	13	2	11	2	1	1	1	-	1
53	20	33	28	10	18	38	9	29	29	7	22	1	-	1	-	-	-
69	15	54	51	13	38	40	14	26	27	12	15	2	-	2	-	-	-
23	10	13	15	7	8	8	3	5	5	2	3	-	-	-	-	-	-
40	21	19	31	18	13	24	3	21	21	3	18	-	-	-	-	-	-
17	6	11	15	4	11	3	1	2	3	1	2	-	-	-	-	-	-
18	2	16	12	2	10	8	2	6	5	1	4	-	-	-	-	-	-
22	6	16	17	6	11	15	6	9	14	5	9	-	-	-	-	-	-
4	-	4	3	-	3	4	1	3	3	1	2	-	-	-	-	-	-
19	8	11	9	5	4	10	5	5	7	4	3	-	-	-	-	-	-
124	49	75	81	35	46	60	24	36	23	10	13	2	-	2	-	-	-
9	4	5	4	2	2	1	-	1	-	-	-	-	-	-	-	-	-
7	4	3	4	2	2	1	-	1	-	-	-	-	-	-	-	-	-
2	-	2	-	-	-	-	-	-	-	-	-	-	-	-	-	-	-
-	-	-	-	-	-	-	-	-	-	-	-	-	-	-	-	-	-
-	-	-	-	-	-	-	-	-	-	-	-	-	-	-	-	-	-
13	7	6	8	4	4	8	4	4	7	3	4	-	-	-	-	-	-
11	6	5	6	3	3	6	3	3	6	3	3	-	-	-	-	-	-
2	1	1	2	1	1	2	1	1	1	-	1	-	-	-	-	-	-
-	-	-	-	-	-	-	-	-	-	-	-	-	-	-	-	-	-
-	-	-	-	-	-	-	-	-	-	-	-	-	-	-	-	-	-
6	3	3	2	2	-	3	2	1	1	-	1	-	-	-	-	-	-
3	3	-	2	2	-	2	2	-	-	-	-	-	-	-	-	-	-
3	-	3	-	-	-	1	-	1	1	-	1	-	-	-	-	-	-
-	-	-	-	-	-	-	-	-	-	-	-	-	-	-	-	-	-
10	4	6	6	2	4	11	4	7	5	3	2	-	-	-	-	-	-
6	2	4	4	1	3	2	1	1	1	1	-	-	-	-	-	-	-
2	1	1	2	1	1	4	3	1	2	2	-	-	-	-	-	-	-
2	1	1	-	-	-	5	-	5	2	-	2	-	-	-	-	-	-
52	17	35	32	12	20	27	9	18	6	3	3	2	-	2	-	-	-
13	2	11	8	1	7	8	5	3	4	2	2	-	-	-	-	-	-
11	-	11	6	-	6	16	3	13	-	-	-	-	-	-	-	-	-
5	1	4	4	1	3	-	-	-	-	-	-	-	-	-	-	-	-
-	-	-	-	-	-	-	-	-	-	-	-	-	-	-	-	-	-
-	-	-	-	-	-	-	-	-	-	-	-	-	-	-	-	-	-
4	-	4	2	-	2	-	-	-	-	-	-	-	-	-	-	-	-
19	14	5	12	10	2	3	1	2	2	1	1	2	-	2	-	-	-
4	-	4	3	-	3	-	-	-	-	-	-	-	-	-	-	-	-
4	-	4	3	-	3	-	-	-	-	-	-	-	-	-	-	-	-
-	-	-	-	-	-	-	-	-	-	-	-	-	-	-	-	-	-
-	-	-	-	-	-	-	-	-	-	-	-	-	-	-	-	-	-
-	-	-	-	-	-	-	-	-	-	-	-	-	-	-	-	-	-
30	14	16	26	13	13	10	5	5	4	1	3	-	-	-	-	-	-
9	2	7	9	2	7	2	-	2	2	-	2	-	-	-	-	-	-
4	1	3	2	-	2	2	2	-	-	-	-	-	-	-	-	-	-
5	2	3	4	2	2	-	-	-	-	-	-	-	-	-	-	-	-
12	9	3	11	9	2	6	3	3	2	1	1	-	-	-	-	-	-
-	-	-	-	-	-	-	-	-	-	-	-	-	-	-	-	-	-
-	-	-	-	-	-	-	-	-	-	-	-	-	-	-	-	-	-

高等学校
卒業後の状況

(4) - 4市町村別産業別就職者数

区 分	医療、福祉						複 合 サ ー ビ ス 事 業						サービス業(他に分類されないもの)					
	就 職 者			左のうち県外就職者			就 職 者			左のうち県外就職者			就 職 者			左のうち県外就職者		
	計	男	女	計	男	女	計	男	女	計	男	女	計	男	女	計	男	女
21年3月	273	33	240	64	7	57	67	38	29	33	18	15	255	159	96	157	90	67
22年3月	352	78	274	88	17	71	35	23	12	16	10	6	201	134	67	104	72	32
市 計	270	57	213	63	13	50	20	11	9	7	3	4	158	116	42	83	62	21
青森市	73	16	57	13	3	10	2	2	-	1	1	-	40	35	5	16	15	1
弘前市	35	13	22	7	3	4	2	2	-	-	-	-	21	16	5	14	11	3
八戸市	60	6	54	11	-	11	3	1	2	1	-	1	31	16	15	17	9	8
黒石市	12	4	8	3	-	3	1	1	-	-	-	-	5	3	2	-	-	-
五所川原市	24	5	19	15	3	12	2	2	-	2	2	-	18	16	2	14	13	1
十和田市	15	7	8	3	2	1	2	2	-	-	-	-	22	15	7	11	7	4
三沢市	12	-	12	-	-	-	2	1	1	-	-	-	5	3	2	-	-	-
むつ市	19	2	17	8	1	7	4	2	2	1	-	1	10	6	4	8	4	4
つがる市	6	-	6	1	-	1	2	-	2	2	-	2	-	-	-	-	-	-
平川市	14	4	10	2	1	1	-	-	-	-	-	-	6	6	-	3	3	-
郡 計	82	21	61	25	4	21	15	12	3	9	7	2	43	18	25	21	10	11
東津軽郡	8	2	6	2	-	2	-	-	-	-	-	-	1	1	-	1	1	-
平内町	7	2	5	2	-	2	-	-	-	-	-	-	1	1	-	1	1	-
今別町	1	-	1	-	-	-	-	-	-	-	-	-	-	-	-	-	-	-
蓬田村	-	-	-	-	-	-	-	-	-	-	-	-	-	-	-	-	-	-
外ヶ浜町	-	-	-	-	-	-	-	-	-	-	-	-	-	-	-	-	-	-
西津軽郡	11	3	8	4	-	4	1	1	-	1	1	-	1	-	1	1	-	1
鯨ヶ沢町	8	2	6	2	-	2	1	1	-	1	1	-	-	-	-	-	-	-
深浦町	3	1	2	2	-	2	-	-	-	-	-	-	1	-	1	1	-	1
中津軽郡	-	-	-	-	-	-	-	-	-	-	-	-	-	-	-	-	-	-
西目屋村	-	-	-	-	-	-	-	-	-	-	-	-	-	-	-	-	-	-
南津軽郡	2	2	-	1	1	-	-	-	-	-	-	-	1	1	-	-	-	-
藤崎町	-	-	-	-	-	-	-	-	-	-	-	-	1	1	-	-	-	-
大鰐町	2	2	-	1	1	-	-	-	-	-	-	-	-	-	-	-	-	-
田舎館村	-	-	-	-	-	-	-	-	-	-	-	-	-	-	-	-	-	-
北津軽郡	9	3	6	-	-	-	-	-	-	-	-	-	7	4	3	7	4	3
板柳町	4	1	3	-	-	-	-	-	-	-	-	-	3	1	2	3	1	2
鶴田町	2	-	2	-	-	-	-	-	-	-	-	-	-	-	-	-	-	-
中泊町	3	2	1	-	-	-	-	-	-	-	-	-	4	3	1	4	3	1
上北郡	34	9	25	15	2	13	9	8	1	5	4	1	23	4	19	11	4	7
野辺地町	14	3	11	5	-	5	6	5	1	4	3	1	21	4	17	10	4	6
七戸町	7	2	5	4	1	3	3	3	-	1	1	-	1	-	1	1	-	1
六戸町	6	2	4	5	1	4	-	-	-	-	-	-	-	-	-	-	-	-
横浜町	-	-	-	-	-	-	-	-	-	-	-	-	-	-	-	-	-	-
東北町	-	-	-	-	-	-	-	-	-	-	-	-	-	-	-	-	-	-
六ヶ所村	-	-	-	-	-	-	-	-	-	-	-	-	-	-	-	-	-	-
おいらせ町	7	2	5	1	-	1	-	-	-	-	-	-	1	-	1	-	-	-
下北郡	3	1	2	1	1	-	-	-	-	-	-	-	10	8	2	1	1	-
大間町	3	1	2	1	1	-	-	-	-	-	-	-	10	8	2	1	1	-
東通村	-	-	-	-	-	-	-	-	-	-	-	-	-	-	-	-	-	-
風間浦村	-	-	-	-	-	-	-	-	-	-	-	-	-	-	-	-	-	-
佐井村	-	-	-	-	-	-	-	-	-	-	-	-	-	-	-	-	-	-
三戸郡	15	1	14	2	-	2	5	3	2	3	2	1	-	-	-	-	-	-
三戸町	7	-	7	2	-	2	-	-	-	-	-	-	-	-	-	-	-	-
五戸町	6	1	5	-	-	-	-	-	-	-	-	-	-	-	-	-	-	-
田子町	2	-	2	-	-	-	-	-	-	-	-	-	-	-	-	-	-	-
南部町	-	-	-	-	-	-	5	3	2	3	2	1	-	-	-	-	-	-
階上町	-	-	-	-	-	-	-	-	-	-	-	-	-	-	-	-	-	-
新郷村	-	-	-	-	-	-	-	-	-	-	-	-	-	-	-	-	-	-

高等学校
卒業後の状況

単位：人

公務(他に分類されるものを除く)						左記以外のもの						総数のうち(再掲)					
就職者			左のうち県外就職者			就職者			左のうち県外就職者			職安・学校を通じて就職した者			自家・自営業に就いた者		
計	男	女	計	男	女	計	男	女	計	男	女	計	男	女	計	男	女
429	345	84	229	184	45	39	14	25	7	4	3	3,453	2,054	1,399	81	49	32
384	277	107	194	157	37	52	25	27	10	4	6	3,548	2,044	1,504	69	52	17
336	236	100	165	129	36	34	17	17	9	3	6	2,830	1,670	1,160	54	44	10
77	47	30	25	20	5	1	-	1	-	-	-	554	297	257	16	15	1
57	45	12	28	25	3	6	3	3	2	1	1	497	309	188	13	12	1
78	51	27	50	34	16	-	-	-	-	-	-	622	372	250	6	6	-
8	4	4	2	-	2	-	-	-	-	-	-	113	54	59	-	-	-
28	18	10	12	10	2	2	2	-	-	-	-	259	164	95	2	-	2
19	14	5	12	8	4	8	3	5	2	1	1	251	187	64	8	3	5
21	16	5	14	13	1	-	-	-	-	-	-	132	51	81	-	-	-
32	27	5	22	19	3	8	4	4	5	1	4	220	139	81	4	3	1
12	10	2	-	-	-	4	3	1	-	-	-	52	19	33	-	-	-
4	4	-	-	-	-	5	2	3	-	-	-	130	78	52	5	5	-
48	41	7	29	28	1	18	8	10	1	1	-	718	374	344	15	8	7
3	2	1	1	1	-	-	-	-	-	-	-	41	23	18	-	-	-
2	1	1	-	-	-	-	-	-	-	-	-	32	19	13	-	-	-
1	1	-	1	1	-	-	-	-	-	-	-	9	4	5	-	-	-
-	-	-	-	-	-	-	-	-	-	-	-	-	-	-	-	-	-
-	-	-	-	-	-	-	-	-	-	-	-	-	-	-	-	-	-
7	7	-	4	4	-	1	-	1	-	-	-	50	23	27	4	4	-
5	5	-	3	3	-	1	-	1	-	-	-	39	18	21	4	4	-
2	2	-	1	1	-	-	-	-	-	-	-	11	5	6	-	-	-
-	-	-	-	-	-	-	-	-	-	-	-	-	-	-	-	-	-
-	-	-	-	-	-	-	-	-	-	-	-	-	-	-	-	-	-
-	-	-	-	-	-	1	1	-	1	1	-	35	26	9	1	-	1
-	-	-	-	-	-	-	-	-	-	-	-	21	19	2	1	-	1
-	-	-	-	-	-	1	1	-	1	1	-	14	7	7	-	-	-
-	-	-	-	-	-	-	-	-	-	-	-	-	-	-	-	-	-
1	1	-	-	-	-	3	-	3	-	-	-	93	46	47	-	-	-
-	-	-	-	-	-	3	-	3	-	-	-	45	20	25	-	-	-
-	-	-	-	-	-	-	-	-	-	-	-	31	17	14	-	-	-
1	1	-	-	-	-	-	-	-	-	-	-	17	9	8	-	-	-
18	13	5	11	10	1	13	7	6	-	-	-	291	132	159	7	2	5
4	4	-	4	4	-	11	6	5	-	-	-	110	59	51	3	1	2
3	2	1	1	1	-	-	-	-	-	-	-	64	22	42	1	-	1
5	4	1	5	4	1	-	-	-	-	-	-	30	12	18	1	-	1
-	-	-	-	-	-	-	-	-	-	-	-	-	-	-	-	-	-
-	-	-	-	-	-	-	-	-	-	-	-	-	-	-	-	-	-
4	1	3	-	-	-	2	1	1	-	-	-	29	11	18	2	1	1
2	2	-	1	1	-	-	-	-	-	-	-	58	28	30	-	-	-
4	4	-	2	2	-	-	-	-	-	-	-	29	16	13	-	-	-
4	4	-	2	2	-	-	-	-	-	-	-	29	16	13	-	-	-
-	-	-	-	-	-	-	-	-	-	-	-	-	-	-	-	-	-
-	-	-	-	-	-	-	-	-	-	-	-	-	-	-	-	-	-
15	14	1	11	11	-	-	-	-	-	-	-	179	108	71	3	2	1
5	5	-	3	3	-	-	-	-	-	-	-	40	12	28	-	-	-
-	-	-	-	-	-	-	-	-	-	-	-	26	13	13	-	-	-
1	1	-	1	1	-	-	-	-	-	-	-	25	16	9	-	-	-
9	8	1	7	7	-	-	-	-	-	-	-	88	67	21	3	2	1
-	-	-	-	-	-	-	-	-	-	-	-	-	-	-	-	-	-
-	-	-	-	-	-	-	-	-	-	-	-	-	-	-	-	-	-

3. 特別支援学校

(1) 状況別卒業生数(中学部)

単位：人

区 分	21年3月	22 年 3 月		
		計	男	女
卒業生総数	133	169	110	59
A.高等学校等進学者	132	168	109	59
B.専修学校(高等課程)進学者	-	-	-	-
C.専修学校(一般課程)等入学者	-	-	-	-
D.公共職業能力開発施設等入学者	-	-	-	-
E.就職者	-	-	-	-
F.上記以外の者	1	1	1	-
G.不詳・死亡の者	-	-	-	-
上記Aのうち他県への進学者(再掲)	2	1	-	1
A・B・C・Dのうち 就職している者(再掲)	Aのうち	-	-	-
	Bのうち	-	-	-
	Cのうち	-	-	-
	Dのうち	-	-	-
上記Fのうち社会福祉施設等入所、通所者	-	1	1	-
Aのうち通信制を除く進学者(再掲)	130	168	109	59
高等学校等進学率	99.2	99.4	99.1	100.0
就職率	-	-	-	-

(2) 状況別卒業生数(高等部)

単位：人

区 分	21年3月	22 年 3 月		
		計	男	女
卒業生総数	201	200	136	64
A.大学等進学者	1	2	-	2
B.専修学校(専門課程)進学者	2	3	1	2
C.専修学校(一般課程)等入学者	-	-	-	-
D.公共職業能力開発施設等入学者	8	2	2	-
就職者	43	60	39	21
上記以外の者	147	131	94	37
不詳・死亡の者	-	2	-	2
A・B・C・Dのうち 就職している者(再掲)	Aのうち	-	-	-
	Bのうち	-	-	-
	Cのうち	-	-	-
	Dのうち	-	-	-
上記以外の者のうち社会福祉施設等入所、通所者	132	122	88	34
Aのうち通信教育部を除く進学者(再掲)	1	2	-	2
大学等進学率	0.5	1.0	-	3.1
就職率	21.4	30.0	28.7	32.8

不 就 学 学 齡 児 童 生 徒 調 査

不 就 学 学 齡 児 童 生 徒 数

単 位 : 人

区 分	計	学 齡 児 童							学 齡 生 徒				
		計	6 歳	7 歳	8 歳	9 歳	10 歳	11 歳	計	12 歳	13 歳	14 歳	
21 年 度	99	79	16	12	18	14	12	7	20	5	7	8	
22 年 度	92	75	16	12	11	14	10	12	17	6	5	6	
前年度との比較	7	4	-	-	7	-	2	5	3	1	2	2	
就 学 免 除 者 数	肢 体 不 自 由	-	-	-	-	-	-	-	-	-	-	-	
	病 弱・虚 弱	-	-	-	-	-	-	-	-	-	-	-	
	知 的 障 害	2	1	-	1	-	-	-	1	-	1	-	
	少 年 院 等	-	-	-	-	-	-	-	-	-	-	-	
	そ の 他	4	3	1	-	-	1	1	1	1	-	-	
	計	6	4	1	1	-	1	1	2	1	1	-	
就 学 猶 予 者 数	視 覚 障 害	-	-	-	-	-	-	-	-	-	-	-	
	弱 視	-	-	-	-	-	-	-	-	-	-	-	
	聴 覚 障 害	-	-	-	-	-	-	-	-	-	-	-	
	難 聴	-	-	-	-	-	-	-	-	-	-	-	
	肢 体 不 自 由	-	-	-	-	-	-	-	-	-	-	-	
	病 弱・虚 弱	-	-	-	-	-	-	-	-	-	-	-	
	知 的 障 害	-	-	-	-	-	-	-	-	-	-	-	
少 年 院 等	-	-	-	-	-	-	-	-	-	-	-		
	そ の 他	86	71	15	11	11	13	9	12	15	5	4	6
	計	86	71	15	11	11	13	9	12	15	5	4	6
学 徒 齡 死 児 童 者 生 数	20 年 度 間	5	4	-	1	-	1	-	2	1	-	1	-
	21 年 度 間	4	1	-	1	-	-	-	-	3	2	-	1
	前年度との比較	1	3	-	-	-	1	-	2	2	2	1	1
1 年 以 上 居 所 不 明 者 数	-	-	-	-	-	-	-	-	-	-	-	-	

付 表

付表 1

学 校 数 の 推 移

各年5月1日現在

(単位:校)

区 分	幼稚園	小学校	中学校	高 等 学 校			盲学校	聾学校	養護学校	特別支援 学校()	専修学校	各種学校
				全日制	定時制	通信制						
昭和												
23	15	266	317	45	1	-	2	2	-	(4)	-	-
24	15	476	283	42	24	-	2	2	-	(4)	-	26
25	15	484	279	42	24	-	2	2	-	(4)	-	21
26	16	518	288	42	24	-	3	3	-	(6)	-	36
27	16	537	302	42	63	2	3	3	-	(6)	-	42
28	20	545	306	42	70	2	3	3	-	(6)	-	42
29	23	636	330	43	74	2	3	3	-	(6)	-	50
30	31	640	331	43	75	2	3	3	-	(6)	-	58
31	38	640	333	43	74	2	3	3	-	(6)	-	60
32	45	643	329	44	74	2	3	3	-	(6)	-	69
33	49	641	327	45	75	2	3	3	-	(6)	-	65
34	49	638	327	46	72	2	3	3	-	(6)	-	64
35	50	636	329	46	71	2	3	3	-	(6)	-	61
36	53	630	332	46	69	2	3	3	3	(9)	-	64
37	56	629	330	48	67	2	3	3	4	(10)	-	68
38	57	627	330	55	64	2	3	3	4	(10)	-	69
39	59	621	325	57	62	2	3	3	4	(10)	-	70
40	64	619	314	57	57	2	3	3	5	(11)	-	73
41	68	616	308	57	56	2	3	3	5	(11)	-	72
42	71	611	306	58	56	2	2	3	6	(11)	-	72
43	79	607	305	57	54	2	2	3	7	(12)	-	73
44	89	595	295	58	55	2	2	3	8	(13)	-	77
45	93	590	280	60	54	2	2	3	10	(15)	-	79
46	99	585	276	60	53	2	2	3	11	(16)	-	82
47	104	559	266	61	53	2	2	3	11	(16)	-	82
48	111	557	265	62	49	2	2	3	11	(16)	-	87
49	124	550	263	65	48	2	2	3	12	(17)	-	90
50	130	545	256	69	45	2	2	3	12	(17)	-	88
51	135	542	249	71	44	2	2	3	14	(19)	36	52
52	139	531	244	71	41	2	2	3	14	(19)	40	40
53	150	531	244	77	40	2	2	3	14	(19)	43	39
54	157	531	241	79	36	2	2	3	14	(19)	43	39
55	162	527	231	82	30	2	2	3	14	(19)	45	39
56	169	526	216	84	28	2	2	3	15	(20)	48	38
57	171	522	214	84	26	2	2	3	15	(20)	47	33
58	172	520	211	86	21	2	2	3	15	(20)	47	34
59	170	514	212	86	19	2	2	3	15	(20)	48	36
60	171	515	211	86	18	2	2	3	15	(20)	48	37
61	169	515	209	86	17	2	2	3	15	(20)	47	34
62	169	513	210	86	16	2	2	3	15	(20)	46	34
63	166	508	209	86	15	2	2	3	15	(20)	42	33
平成元	162	505	207	86	15	2	2	3	15	(20)	43	36
2	162	505	207	86	15	2	2	3	15	(20)	47	37
3	161	505	208	86	15	2	2	3	15	(20)	47	37
4	160	501	209	86	15	2	2	3	15	(20)	47	34
5	161	501	208	86	15	2	2	3	15	(20)	45	33
6	161	496	200	86	15	2	2	3	16	(21)	44	31
7	160	495	199	86	15	2	2	3	16	(21)	42	29
8	159	492	195	86	15	2	2	3	16	(21)	42	27
9	158	485	194	86	15	2	2	3	16	(21)	41	26
10	152	485	194	86	15	3	2	3	16	(21)	41	24
11	151	473	192	87	16	4	2	3	16	(21)	41	22
12	150	467	192	87	15	4	2	3	16	(21)	41	21
13	150	458	193	87	15	4	2	3	16	(21)	36	19
14	150	440	189	87	14	2	2	3	15	(20)	36	19
15	146	429	187	87	13	2	2	3	15	(20)	37	19
16	145	417	186	87	13	2	2	3	15	(20)	36	19
17	141	401	178	87	13	3	2	3	15	(20)	36	19
18	140	380	176	86	13	3	2	3	15	(20)	36	18
19	135	376	178	85	13	3	-	-	-	20	37	16
20	134	366	175	85	12	3	-	-	-	20	37	16
21	133	354	173	85	12	4	-	-	-	20	38	16
22	131	347	174	83	12	4	-	-	-	20	37	16

分校も1校とする。

学校教育法の一部改正(平成18年6月21日公布)に伴い、平成19年4月1日から盲・聾・養護学校が「特別支援学校」に一歩化された。

()数値は、盲・聾・養護学校の合計値。

在学者数の推移

各年5月1日現在
(単位:人)

区分	幼稚園	小学校	中学校	高等学校			盲学校	聾学校	養護学校	特別支援学校()	専修学校	各種学校
				全日制	定時制	通信制						
昭和												
23	1,330	178,163	73,528	12,966	244	-	46	73	-	(119)	-	-
24	1,039	182,009	86,455	15,055	5,059	-	20	77	-	(97)	-	2,917
25	1,557	183,285	91,145	18,145	5,226	-	27	106	-	(133)	-	2,115
26	1,469	185,746	87,137	20,596	6,453	-	35	145	-	(180)	-	3,566
27	1,919	183,259	84,120	20,900	8,240	672	39	170	-	(209)	-	4,270
28	2,410	186,239	82,630	22,502	9,821	1,104	43	207	-	(250)	-	5,472
29	3,128	194,807	89,405	23,126	9,760	1,452	70	239	-	(309)	-	7,377
30	3,804	204,006	94,737	23,828	9,633	2,074	62	288	-	(350)	-	7,775
31	4,142	213,816	97,725	24,828	9,286	5,643	79	300	-	(379)	-	8,607
32	4,832	224,786	94,056	26,666	8,821	2,441	90	330	-	(420)	-	10,104
33	5,065	236,614	86,330	28,804	8,380	2,256	109	385	-	(494)	-	10,211
34	5,429	239,211	86,693	30,226	8,433	2,309	120	381	-	(501)	-	9,699
35	5,509	232,063	98,795	30,681	7,478	2,228	132	379	-	(511)	-	9,857
36	6,438	223,371	115,075	29,787	6,279	2,408	129	379	138	(646)	-	10,360
37	7,103	210,986	124,040	32,692	6,009	2,607	126	361	195	(682)	-	9,636
38	7,706	198,965	122,490	40,435	6,576	2,713	123	370	248	(741)	-	14,090
39	8,543	192,337	117,611	49,829	7,083	2,684	119	370	273	(762)	-	10,411
40	9,043	185,352	111,024	56,885	7,089	2,483	114	358	282	(754)	-	10,559
41	9,319	179,100	105,311	57,947	7,894	2,713	103	378	319	(800)	-	10,518
42	9,537	174,183	101,977	56,987	7,153	2,712	95	380	388	(863)	-	10,290
43	10,578	169,428	96,804	55,253	6,906	2,830	89	374	433	(896)	-	10,787
44	11,413	166,919	91,025	54,556	6,262	2,747	92	367	450	(909)	-	10,531
45	11,902	163,646	87,893	55,132	5,789	2,357	86	320	475	(881)	-	9,874
46	12,157	160,031	86,168	56,086	5,660	2,351	93	358	531	(982)	-	8,951
47	13,065	156,732	85,562	56,584	4,973	2,416	99	341	613	(1,053)	-	8,984
48	14,707	152,485	83,727	58,344	4,668	2,536	104	324	641	(1,069)	-	9,637
49	16,167	152,279	80,819	60,882	4,472	2,521	107	320	715	(1,142)	-	9,459
50	16,679	152,474	78,840	63,778	3,942	2,560	112	299	790	(1,201)	-	9,132
51	17,239	152,669	78,070	65,097	3,594	2,521	102	280	832	(1,214)	3,793	4,681
52	17,696	151,989	77,873	65,173	3,195	2,507	91	272	887	(1,250)	4,413	3,966
53	18,616	153,148	77,008	65,659	2,291	2,513	94	238	923	(1,255)	4,608	3,801
54	18,975	156,734	73,817	66,393	1,745	2,505	101	228	1,039	(1,368)	4,375	3,709
55	18,913	156,040	74,224	67,375	1,507	2,514	97	211	1,085	(1,393)	4,118	3,581
56	18,784	154,641	75,583	66,926	1,322	2,463	102	205	1,151	(1,458)	3,927	3,457
57	18,731	152,638	78,727	64,367	1,138	2,491	103	183	1,196	(1,482)	3,549	3,410
58	18,822	150,381	77,380	64,840	1,100	2,506	104	166	1,207	(1,477)	3,379	2,951
59	18,596	147,219	76,816	65,950	1,059	2,458	92	138	1,207	(1,437)	2,935	2,958
60	17,935	142,919	76,793	68,749	1,061	2,495	97	129	1,252	(1,478)	2,659	3,012
61	17,602	138,582	77,184	67,884	1,047	2,528	90	122	1,237	(1,449)	2,647	2,918
62	17,390	134,297	76,134	68,322	1,002	2,478	87	119	1,215	(1,421)	2,560	2,976
63	17,682	130,137	73,849	68,938	1,045	2,388	83	107	1,228	(1,418)	2,588	2,714
平成元	17,760	126,502	71,011	69,857	1,100	2,428	78	106	1,233	(1,417)	2,758	2,934
2	17,316	123,606	68,796	69,145	1,065	2,473	80	100	1,256	(1,436)	2,878	3,037
3	16,872	120,921	66,863	67,432	1,046	2,507	75	92	1,254	(1,421)	3,050	2,825
4	16,718	117,393	65,409	65,342	972	2,493	73	89	1,269	(1,431)	3,034	2,664
5	16,199	114,467	63,808	63,685	966	2,459	70	88	1,253	(1,411)	3,123	2,663
6	15,503	111,587	61,892	62,139	983	2,450	65	87	1,262	(1,414)	3,215	2,360
7	15,014	108,246	60,017	60,907	1,059	2,432	58	87	1,301	(1,446)	3,226	2,342
8	14,811	104,129	59,075	59,379	1,110	2,489	59	85	1,353	(1,497)	3,204	2,093
9	14,725	99,693	58,561	57,315	1,107	2,421	55	84	1,363	(1,502)	3,080	1,921
10	14,470	96,646	57,297	55,319	1,114	2,431	54	91	1,372	(1,517)	2,892	1,755
11	14,320	93,720	55,416	54,168	1,203	2,152	49	91	1,363	(1,503)	2,828	1,517
12	14,076	91,575	52,895	53,652	1,307	2,177	48	85	1,332	(1,465)	2,769	1,435
13	13,597	90,374	50,737	52,321	1,308	1,911	47	85	1,327	(1,459)	2,741	1,504
14	13,336	89,103	48,419	50,494	1,282	1,578	44	80	1,323	(1,447)	2,753	1,358
15	12,910	88,111	46,471	48,234	1,254	1,759	42	80	1,371	(1,493)	2,645	1,234
16	12,353	86,329	45,570	46,402	1,242	1,694	45	78	1,415	(1,538)	2,751	1,187
17	11,951	84,849	44,934	44,504	1,229	1,913	45	74	1,459	(1,578)	2,715	946
18	11,468	82,982	44,627	42,695	1,153	2,040	46	67	1,479	(1,592)	2,571	960
19	10,986	80,598	44,134	41,703	1,173	1,965	-	-	-	1,636	2,370	830
20	10,317	78,983	43,348	40,889	1,143	1,746	-	-	-	1,651	2,444	834
21	9,721	76,894	42,567	40,588	1,238	1,693	-	-	-	1,675	2,282	812
22	9,228	74,754	41,203	40,397	1,242	1,424	-	-	-	1,722	2,616	579

学校教育法の一部改正(平成18年6月21日公布)に伴い、平成19年4月1日から盲・聾・養護学校が「特別支援学校」に一本化された。

() 数値は、盲・聾・養護学校の合計値。

進 学 率 の 推 移

各年5月1日現在
(単位:%)

区 分 各年3月卒業	高等学校等への進学率			大学、短期大学等への進学率		
	計	男	女	計	男	女
昭和						
23	46.8	49.6	43.0	-	-	-
24	29.5	33.1	25.5	26.1	29.1	18.7
25	31.7	36.9	26.1	23.9	28.3	13.1
26	31.0	35.4	26.1	21.5	22.0	20.7
27	32.3	35.2	29.2	19.2	18.8	19.8
28	36.1	39.5	32.8	17.6	18.2	16.9
29	37.7	41.7	33.4	19.2	18.4	20.7
30	42.9	48.7	36.9	19.4	18.6	20.7
31	38.5	43.9	33.2	14.9	13.8	16.6
32	41.4	45.8	36.8	15.3	14.7	16.2
33	42.6	45.7	39.4	14.6	14.4	15.0
34	42.0	45.9	37.9	13.4	13.5	13.3
35	42.9	46.5	39.9	14.8	13.6	16.4
36	43.9	48.1	41.9	12.9	13.4	12.3
37	46.0	49.3	42.6	16.0	16.2	15.8
38	51.0	54.8	47.0	16.7	16.9	16.5
39	54.8	58.0	51.5	17.6	19.2	15.6
40	54.3	57.0	51.5	18.4	20.1	16.4
41	55.2	58.1	52.3	17.3	18.3	16.3
42	56.7	58.6	54.6	17.8	19.2	16.3
43	59.0	60.3	57.7	17.0	18.5	15.4
44	62.7	62.4	63.0	17.1	18.9	15.2
45	66.3	65.6	67.0	16.8	18.0	15.6
46	72.1	70.6	73.6	18.0	19.8	16.2
47	76.1	74.0	78.4	19.4	21.2	17.5
48	79.7	77.7	81.8	19.6	21.3	17.9
49	83.3	81.0	85.6	21.6	23.1	20.1
50	86.1	83.7	88.7	22.7	24.4	21.1
51	87.7	85.0	90.4	22.8	23.6	22.1
52	89.0	86.4	91.6	21.0	22.1	20.0
53	90.2	87.6	92.9	21.5	22.9	20.2
54	91.1	88.5	93.8	19.7	20.6	18.8
55	91.8	89.3	94.5	19.4	20.7	18.2
56	92.4	89.8	95.1	18.9	19.6	18.2
57	93.0	90.6	95.4	18.0	18.7	17.3
58	92.6	90.4	94.9	17.9	18.4	17.4
59	92.8	91.0	94.7	18.2	17.7	18.7
60	93.5	91.6	95.4	17.8	17.4	18.1
61	93.3	91.2	95.5	18.4	18.5	18.3
62	94.3	92.6	96.1	20.5	19.9	21.1
63	94.7	93.0	96.4	20.3	18.8	21.8
平成						
元	95.5	94.3	96.7	20.3	18.5	22.2
2	95.5	94.3	96.7	20.7	18.3	23.1
3	95.9	94.6	97.3	21.9	19.6	24.2
4	96.4	95.3	97.6	23.4	19.7	27.2
5	96.6	95.4	97.8	25.3	21.0	29.5
6	97.0	96.1	98.0	26.4	22.7	30.1
7	96.8	95.9	97.8	26.1	23.7	28.4
8	97.1	95.8	98.5	27.4	24.5	30.4
9	97.1	96.2	98.1	28.7	26.6	30.9
10	96.8	95.8	97.8	29.3	28.4	30.1
11	97.2	96.4	98.0	31.5	30.0	33.0
12	97.2	96.3	98.2	32.3	31.1	33.6
13	96.8	95.9	97.8	32.6	31.7	33.5
14	97.0	96.1	97.9	32.8	32.0	33.5
15	97.3	96.5	98.2	32.9	31.8	34.0
16	97.6	97.3	98.0	34.5	33.7	35.3
17	98.1	97.5	98.6	37.0	37.0	36.9
18	97.9	97.5	98.3	38.2	37.6	38.9
19	98.0	97.5	98.4	39.9	39.0	40.8
20	97.7	97.0	98.3	41.7	40.2	43.2
21	98.4	98.0	98.8	42.3	40.8	43.8
22	98.1	97.8	98.4	42.7	40.7	44.8