

平成 19 年 度

学校基本調査報告書

青森県企画政策部

は し が き

学校基本調査（指定統計第13号）は、学校に関する基本的事項を明らかにするため、文部科学省が昭和23年から毎年実施しているものです。

この報告書は、平成19年5月1日現在で実施した調査のうち、本県における国立、公立、私立の小学校、中学校、高等学校、特別支援学校、幼稚園、専修学校、各種学校の学校数、在学者数、教職員数等の学校に関する基本的事項と、中学校、高等学校等の卒業後の状況の調査結果を取りまとめたものです。

この報告書が、当面する行政施策の基礎資料として、また、教育関係者のみならず、一般の方々にも広く利用いただければ幸いです。

終わりに、この調査の実施にあたり、御協力をいただきました各学校を始め、市町村及び同教育委員会の関係の皆様には厚くお礼を申し上げますとともに、今後とも、一層の御協力を賜りますようお願いいたします。

平成20年2月

青森県企画政策部長
関 格

目 次

調査の概要	1
結果の概要	3
総 括	3
学校調査	8
1 小学校	8
2 中学校	10
3 高等学校（全日制課程・定時制課程）	12
4 高等学校（通信制課程）	14
5 特別支援学校	15
6 幼稚園	16
7 専修学校	17
8 各種学校	18
卒業後の状況調査	19
1 中学校	19
2 高等学校（全日制課程・定時制課程）	21
3 高等学校（通信制課程）	24
統 計 表	
学校調査	28
1 小学校	28
(1) 学校数、学級数、児童数	28
(2) 教員数及び職員数	30
(3) 特別支援学級数、児童数及び長期欠席者数	32
2 中学校	34
(1) 学校数、学級数、生徒数	34
(2) 教員数及び職員数	36
(3) 特別支援学級数、生徒数及び長期欠席者数	38
3 高等学校	40
(1) 学校数、生徒数	40
(2) 学科別学年別生徒数	42
(3) 公立私立別、全日制・定時制・全定併置別学科数	42
4 特別支援学校	44
(1) 学校数、学級数、在学者数	44

5 幼稚園	4 6
(1) 園数、園児数、修了者数	4 6
6 専修学校	4 7
(1) 設置者別学校数、教員数、職員数	4 7
(2) 学科別課程別生徒数	4 8
(3) 学科別課程別入学者数	5 0
(4) 学科別課程別卒業生数	5 2
7 各種学校	5 5
(1) 設置者別学校数、教員数、職員数	5 5
(2) 課程別生徒数、入学者数、卒業生数	5 6
卒業後の状況調査	5 9
1 中学校	5 9
(1) 進路別卒業生数	5 9
(2) 市町村別進路別卒業生数	6 0
(3) 県内・県外別産業別就職状況	6 4
2 高等学校	6 6
(1) 学科別進路別卒業生数 (全日制・定時制)	6 6
(2) 市町村別進路別卒業生数	6 8
(3) 産業別学科別就職者数	7 2
(4) 市町村別産業別就職者数	7 4
3 盲・聾・養護学校	8 2
(1) 進路別卒業生数 (中学部)	8 2
(2) 進路別卒業生数 (高等部)	8 2
不就学学齢児童生徒調査	8 4
不就学学齢児童生徒数	8 4

付 表

付表 1 学校数の推移	8 6
付表 2 在学者数の推移	8 7
付表 3 進学率の推移	8 8

調 査 の 概 要

1 . 調査の目的

この調査は、学校教育行政に必要な学校に関する基本的事項を明らかにすることを目的とする。

2 . 調査の周期

昭和23年度から毎年実施

3 . 調査の期日

平成19年5月1日現在。

「理由別長期欠席者数」は、平成18年度間の長期欠席者について、平成19年5月1日現在。

「卒業後の状況調査」は、平成18年度間の卒業生（高等学校並びに盲学校、聾学校及び養護学校の高等部にあつては、平成17年度以前の卒業生で上級の学校に入学を志願した者を含む。）について、平成19年5月1日現在。

4 . 調査の範囲

- | | |
|-------------|---|
| 学校調査 | ・・・小学校、中学校、高等学校、特別支援学校、幼稚園、専修学校及び各種学校 |
| 学校通信教育調査 | ・・・通信制課程を置く高等学校 |
| 不就学学齢児童生徒調査 | ・・・不就学の学齢児童及び学齢生徒 |
| 学校施設調査 | ・・・私立の小学校、中学校、高等学校、幼稚園、専修学校及び各種学校 |
| 卒業後の状況調査 | ・・・中学校、高等学校並びに盲学校、聾学校及び養護学校の中学部・高等部の卒業生 |

5 . 主な調査事項

調査事項	申告者
学校調査 学校数、学級数、在籍者数、教職員数、入学者数及び卒業生数	学校等の長
学校通信教育調査 生徒数・単位修得者数、入学・退学者数、教職員数	通信制課程を置く高等学校の長
不就学学齢児童生徒調査 就学免除者数、就学猶予者数、居所不明者数、死亡者数	市町村教育委員会
学校施設調査 構造建物面積、用途別土地面積 (学校施設調査結果については掲載を省略。)	私立学校の設置者
卒業後の状況調査 卒業生の進学及び就職等の状況	中・高等学校(中学部・高等部)の長

6. 調査系統

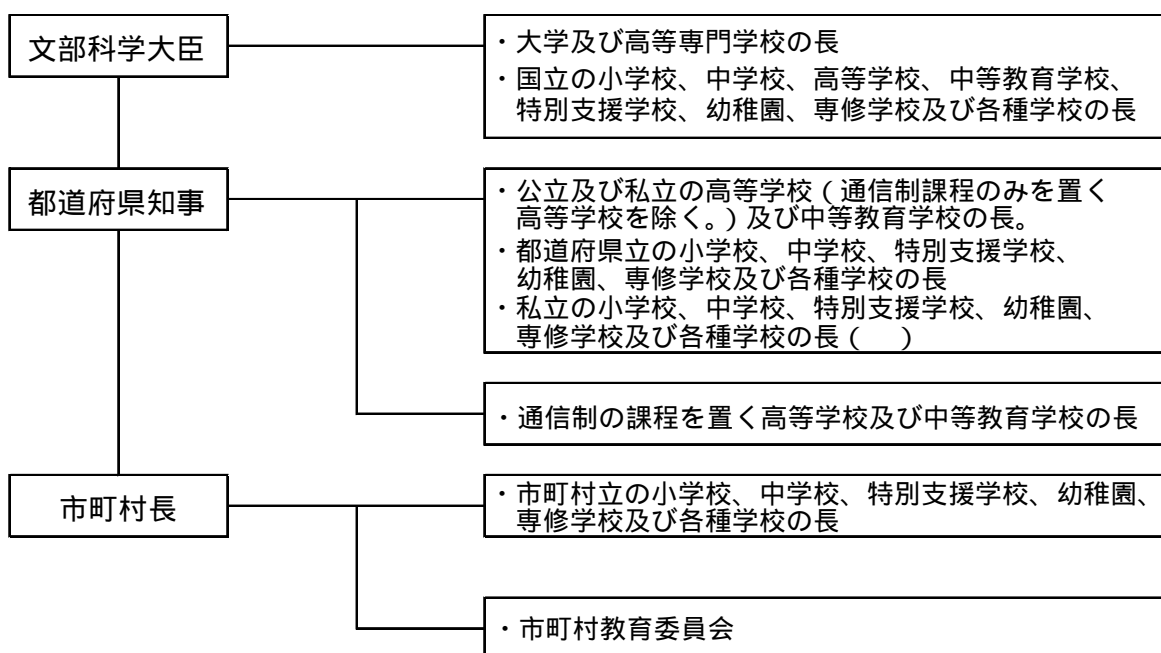

文部科学省の調査要綱では、私立の小学校、中学校、特別支援学校、幼稚園、専修学校及び各種学校については、市町村長の調査系統に含まれているが、本県では、都道府県の取集系統として取り扱っている。

7. 調査方法と集計

文部科学省が県を通じ、県下の学校及び市町村委員会を対象に悉皆調査（国立学校、大学、短期大学、高等専門学校を除く。）を行い、県において機械（電子計算機）集計をした。

8. 本年度の主な変更点

学校教育法の一部改正（平成 18 年 6 月 21 日公布）に伴い、平成 19 年 4 月 1 日から盲学校・聾学校・養護学校が「特別支援学校」に一本化されたため、各事項の「盲学校・聾学校・養護学校」を「特別支援学校」に変更した。

9. 利用上の注意

学校数には休校中のものも含む。

「75 条の学級」とは、学校教育法第 75 条第 1 項各号に該当する児童生徒で編制されている学級で、その種類は「知的障害」、「肢体不自由」、「病弱・身体虚弱」、「弱視」、「難聴」、「言語障害」及び「情緒障害」である。

この報告書には国立の学校（国立大学法人の設置する学校）の数値も含む。

高等学校の学級数は、公立の本科のみ集計されている。

比率算出は、表示単位未満を四捨五入しているため、構成比の合計が 100%にならないものもある。

統計表の符号は次のとおりである。

- 「 - 」 数値の該当がないもの
- 「 0 」、「 0.0 」 表章単位に満たない数字
- 「 」 負数の数字

結果の概要

総括

1. 学校数

総学校数は、851校で、前年度より9校減少している。

表1 学校種別学校数

(単位:校)

区分	18年度	19年度				対前年度比較
		計	国立	公立	私立	
小学校	380	376	1	374	1	4(廃校4)
中学校	176	178	1	175	2	2(新設2)
高等学校(全・定制)	90	89	-	72	17	1(廃校1)
高等学校(通信制)	併置(3)	併置(3)	-	併置(1)	併置(2)	-
特別支援学校	(20)	20	1	19	-	-
幼稚園	140	135	1	18	116	5(廃園5)
専修学校	36	37	-	1	36	1(新設1)
各種学校	18	16	-	-	16	2(廃校2)
合計	860	851	4	659	188	9(新設3・廃校12)

() 学校教育法の一部改正(平成18年6月21日公布)に伴い、平成19年4月1日から盲・聾・養護学校が「特別支援学校」に一本化された。18年度の() 数値は、盲・聾・養護学校の合計値。

2. 在学者数

在学者総数は、185,749人、74,912人で、前年度より4,712人減少している。

表2 学校種別在学者数

(単位:人)

区分	18年度	19年度				対前年度比較
		計	国立	公立	私立	
小学校	82,982	80,598	686	79,912	-	2,384
中学校	44,627	44,134	592	43,295	247	493
高等学校(全・定制)	44,221	43,230	-	33,410	9,820	991
高等学校(通信制)	2,040	1,965	-	938	1,027	75
特別支援学校	(1,592)	1,636	57	1,579	-	44
幼稚園	11,468	10,986	109	485	10,392	482
専修学校	2,571	2,370	-	83	2,287	201
各種学校	960	830	-	-	830	130
合計	190,461	185,749	1,444	159,702	24,603	4,712

() 学校教育法の一部改正(平成18年6月21日公布)に伴い、平成19年4月1日から盲・聾・養護学校が「特別支援学校」に一本化された。18年度の() 数値は、盲・聾・養護学校の合計値。

図1 学年別・園児・児童・生徒数

単位:人

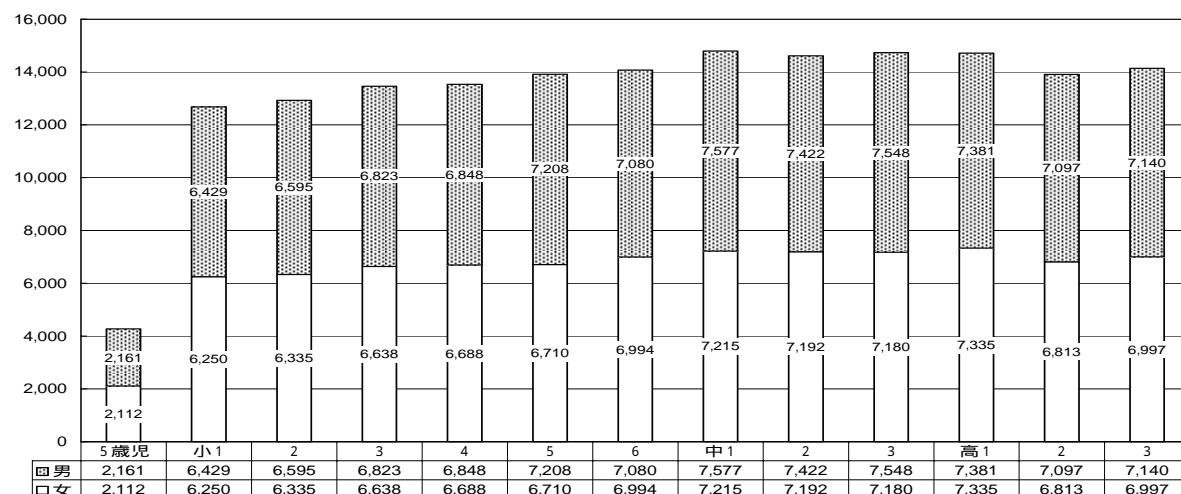

3. 本務教員数

本務教員数は、14,897人で、前年度より53人減少している。

表3 学校種別本務教員数

(単位：人)

区分	本 務 教 員 数							対前年度比較
	18年度	19年度						
		計	国立	公立	私立	男	女	
小学校	5,754	5,728	30	5,698	-	2,106	3,622	26
中学校	3,460	3,490	31	3,439	20	1,959	1,531	30
高等学校(全・定制)	3,555	3,490	-	2,748	742	2,520	970	65
高等学校(通信制)	47	47	-	30	17	25	22	0
特別支援学校	(979)	994	31	963	-	404	590	15
幼稚園	875	858	10	54	794	58	800	17
専修学校	195	219	-	22	197	96	123	24
各種学校	85	71	-	-	71	19	52	14
総数	14,950	14,897	102	12,954	1,841	7,187	7,710	53

() 学校教育法の一部改正(平成18年6月21日公布)に伴い、平成19年4月1日から盲・聾・養護学校が「特別支援学校」に一本化された。18年度の()数値は、盲・聾・養護学校の合計値。

4. 本務職員数

本務職員数は、3,004人で、前年度より33人減少している。

表4 学校種別本務職員数

(単位：人)

区分	本 務 職 員 数					対前年度比較
	18年度	19年度				
		計	国立	公立	私立	
小学校	1,010	1,000	8	992	-	10
中学校	489	491	2	488	1	2
高等学校(全・定制)	930	914	-	749	165	16
高等学校(通信制)	9	8	-	3	5	1
特別支援学校	(238)	237	4	233	-	1
幼稚園	285	282	-	4	278	3
専修学校	49	54	-	9	45	5
各種学校	27	18	-	-	18	9
総数	3,037	3,004	14	2,478	512	33

() 学校教育法の一部改正(平成18年6月21日公布)に伴い、平成19年4月1日から盲・聾・養護学校「特別支援学校」に一本化された。18年度の()数値は、盲・聾・養護学校の合計値。

5. 理由別長期欠席者数(小学校・中学校)

平成18年度間(平成18年4月1日から平成19年3月31日までの1年間)に、30日以上欠席した者(長期欠席者)は、小学校と中学校を合わせると1,674人で、前年度間より56人増加している。このうち、「不登校」を理由とする者は1,485人で、前年度間より57人増加している。

表5 理由別長期欠席者数

(単位：人、%)

区分		計	病気	経済的理由	不登校	その他
小学校	人数	357	108	-	227	22
	比率(%)	100.0	30.3	-	63.6	6.2
中学校	人数	1,317	42	-	1,258	17
	比率(%)	100.0	3.2	-	95.5	1.3
計	人数	1,674	150	-	1,485	39
	比率(%)	100.0	9.0	-	88.7	2.3

図2 小・中学校の長期欠席者数

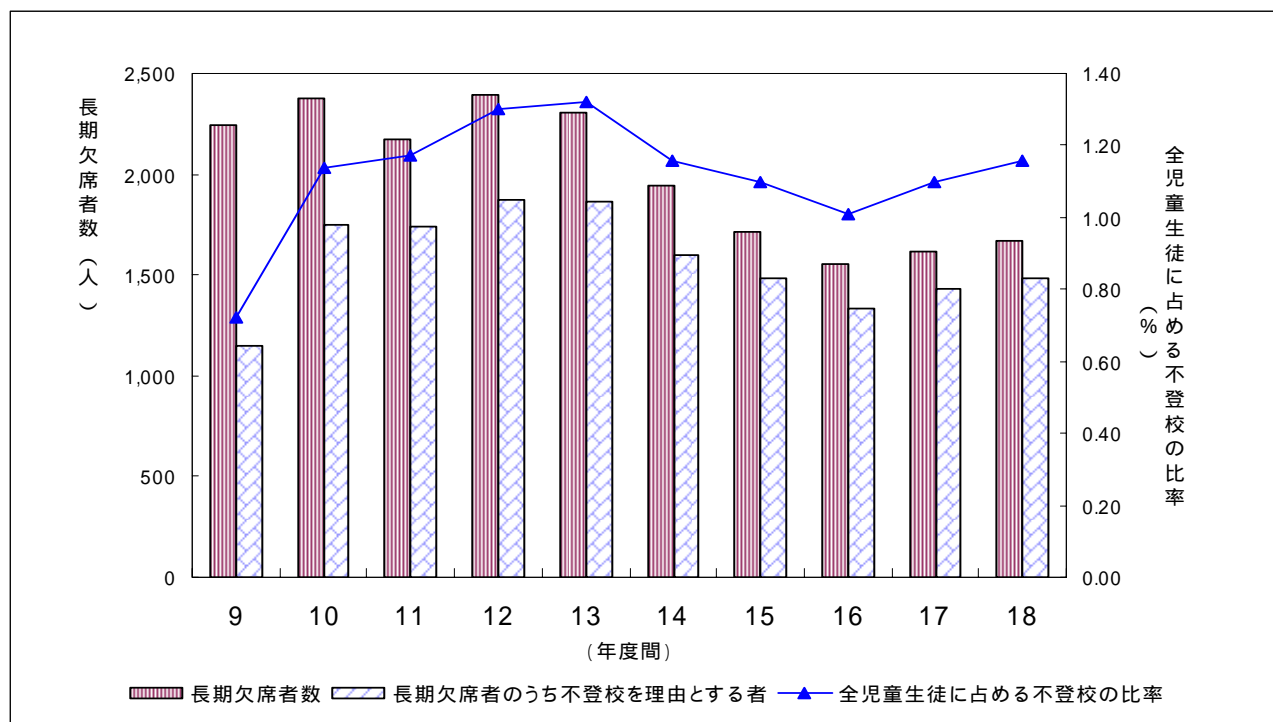

6. 卒業後の状況 (中学校・高等学校)

(1) 中学校

平成19年3月の中学校卒業生数は15,237人で、前年度より403人増加している。

卒業生の進路の内訳は、「高等学校等進学者」が14,930人、「専修学校(高等課程)進学者」が3人、「専修学校(一般課程)等入学者」が14人、「公共職業能力開発施設等入学者」が5人、「就職者」が52人、「左記以外の者」が233人となっている。

表6 進路別卒業生数 (中学校)

(単位:人、%)

区分	卒業生数	A 高等学校等進学者	B 専修学校(高等課程)進学者	C 専修学校(一般課程)等入学者	D 公共職業能力開発施設等入学者	E 就職者	F 左記以外の者	G 死亡・不詳の者	(再掲) A・B・C・Dのうち就職者	就職者数総数 E + (再掲)	進学率	就職率
計	15,237	14,930	3	14	5	52	233	-	16	68	98.0	0.4
男	7,702	7,513	3	10	5	40	131	-	15	55	97.5	0.7
女	7,535	7,417	-	4	-	12	102	-	1	13	98.4	0.2

(2) 高等学校 (全日制・定時制課程)

平成19年3月の高等学校(全日制・定時制課程)卒業生は14,693人で、前年度より558人減少している。

卒業生の進路の内訳は、「大学等進学者」が5,861人、「専修学校(専門課程)進学者」が2,304人、「専修学校(一般課程)等入学者」が528人、「公共職業能力開発施設等入学者」が291人、「就職者」が4,733人、「一時的な仕事に就いた者」が74人、「左記以外の者」が902人となっている。

表7 進路別卒業生（高等学校）

（単位：人、％）

区分	卒業生数	A 大学等 進学者	B 専修学校 (専門課程) 進学者	C 専修学校 (一般課程) 等入学者	D 公共職業 能力開発 施設等 入学者	E 就職者	F 一時的な 仕事に就 いた者	G 左記以外 の者	H 死亡・不 詳の者	(再掲) A・B・C・D のうち 就職者	就職者数総数 E + (再掲)	進学率	就職率
計	14,693	5,861	2,304	528	291	4,733	74	902	-	71	4,804	39.9	32.7
男	7,466	2,913	911	248	256	2,749	31	358	-	19	2,768	39.0	37.1
女	7,227	2,948	1,393	280	35	1,984	43	544	-	52	2,036	40.8	28.2

図3 進学率の推移（中学校）



図4 進学率の推移（高等学校）



図5 就職者県内・県外割合の推移（中学校）

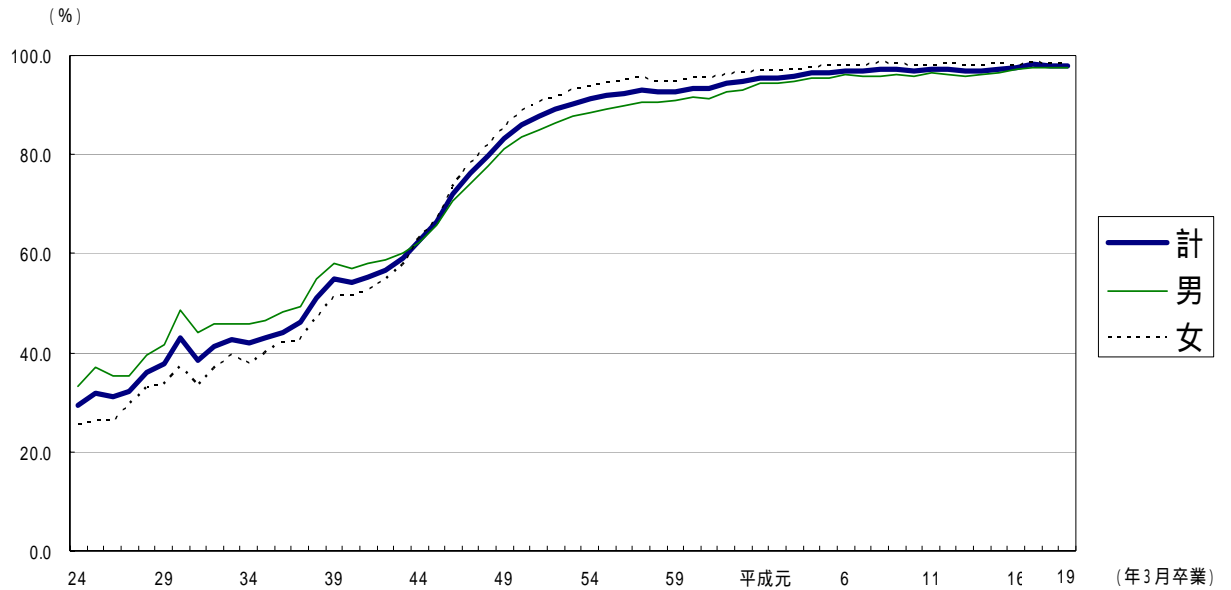

図6 就職者県内・県外割合の推移（高等学校）

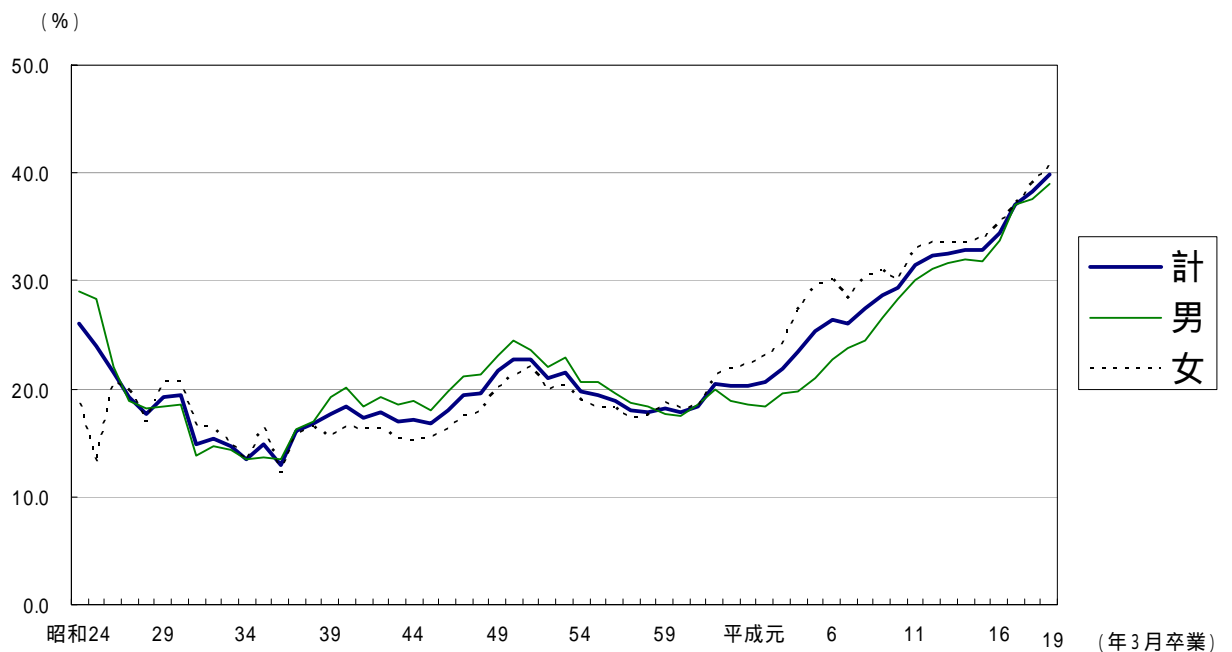

学 校 調 査

1 小 学 校

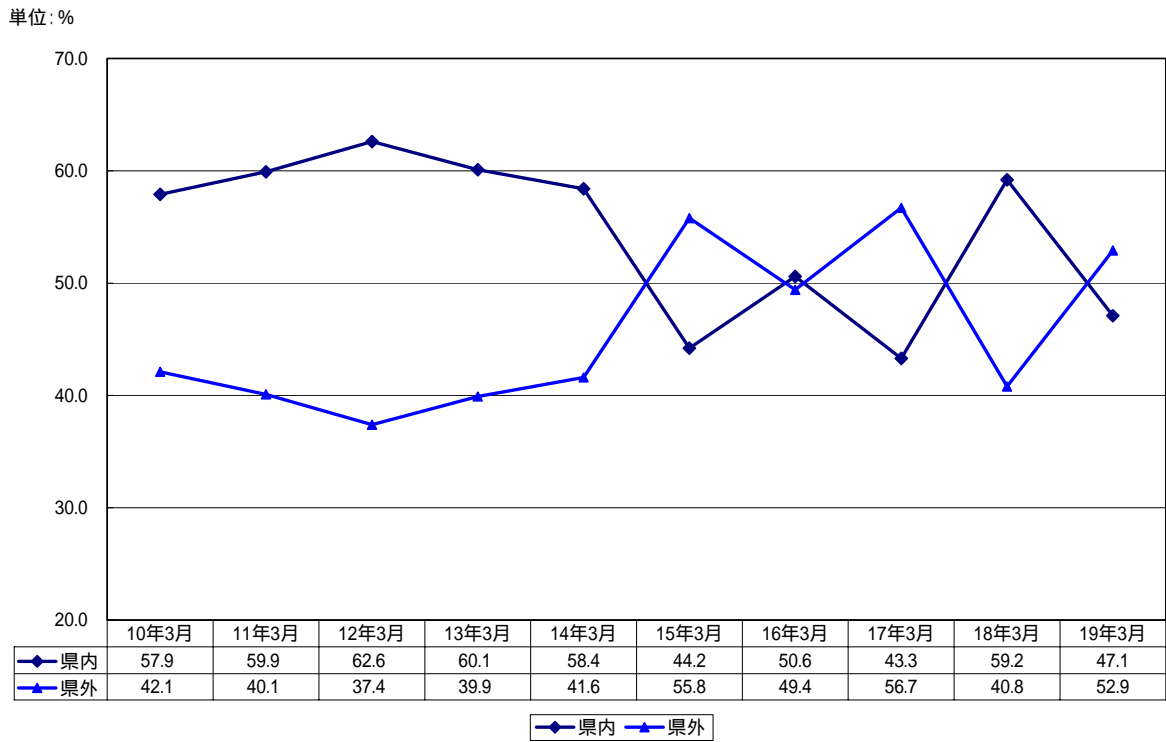
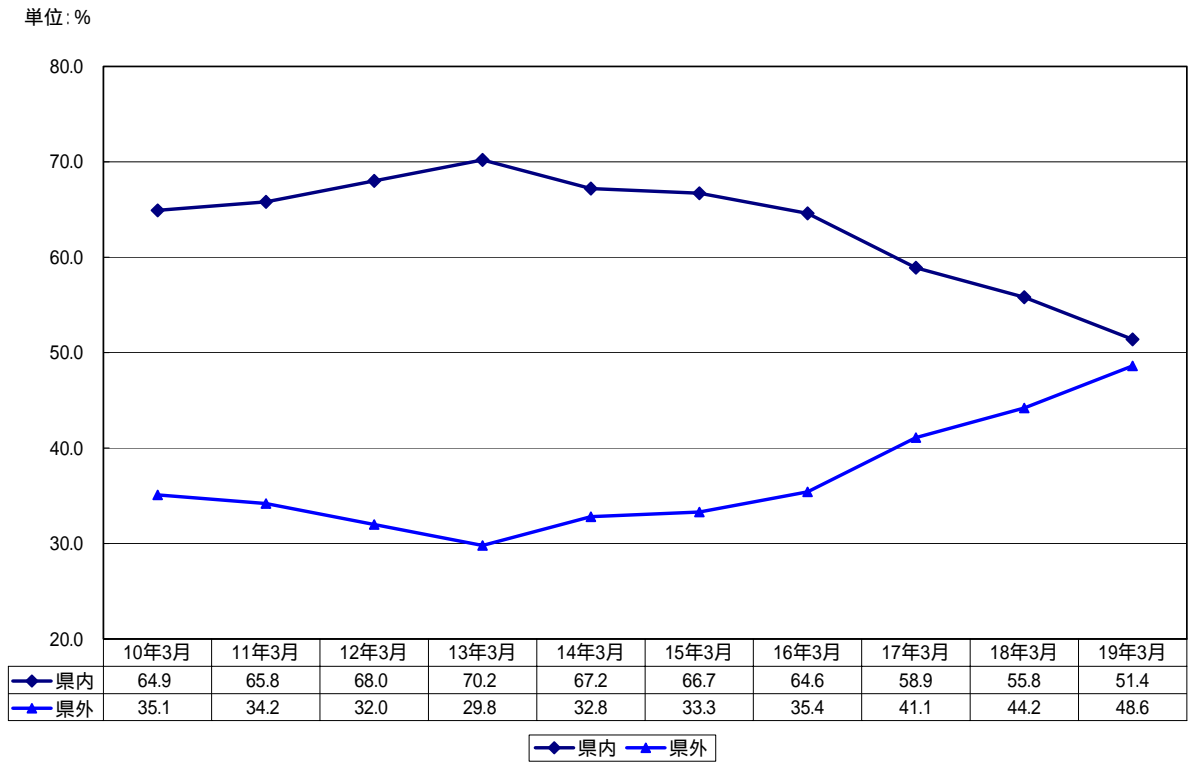
(1) 学校数 (表 - 1)

学校数は376校(本校376校)で、前年度より4校減少している。

表 - 1 小学校の設置者別学校数

単位：校

区 分	総 数			国 立	公 立							私 立
					計		市立		町立	村立	組合立	
	計	本 校	分 校		本 校	分 校	本 校	分 校	本 校	本 校	本 校	
18年度	380	379	1	1	377	1	243	1	107	26	1	1
19年度	376	376	0	1	374	0	242	0	105	26	1	1
増 減	4	3	1	-	3	1	1	1	2	-	-	-

(2) 学級数 (表 - 2)

学級数は3,573学級で、前年度より40学級減少している。

編制方式別では、単式学級が3,066学級(前年度より56学級減)、複式学級が174学級(前年度より6学級減)、特別支援学級が333学級(前年度より22学級増)となっている。

表 - 2 小学校の編制方式別学級数

単位：学級

区 分	合計 (A) + (B) + (C)	単 式 学 級							複 式 学 級 (B)	特 別 支 援 学 級							
		小	1	2	3	4	5	6		小	知	肢	病	弱	難	言	情
		計	学	学	学	学	学	学		計	的	体	身	視	聴	語	緒
	(A)	年	年	年	年	年	年	(B)	(C)	害	不	虚	弱	視	聴	害	害
18年度	3,613	3,122	558	542	482	500	499	541	180	311	198	11	5	2	8	1	86
19年度	3,573	3,066	560	525	478	489	496	518	174	333	202	10	5	1	9	0	106
増 減	40	56	2	17	4	11	3	23	6	22	4	1	-	1	1	1	20

(3) 児童数 (表 - 3)

児童数は80,598人(国立686人、公立79,912人)で、前年度より2,384人減少している。
学年別では6学年が最も多く減少(前年度より801人減)している。

表 - 3 小学校の学年別児童数

単位：人

区 分	合 計			1 学 年			2 学 年			3 学 年			
	計	男	女	計	男	女	計	男	女	計	男	女	
18年度	82,982	42,251	40,731	12,957	6,597	6,360	13,530	6,864	6,666	13,567	6,875	6,692	
19年度	計	80,598	40,983	39,615	12,679	6,429	6,250	12,930	6,595	6,335	13,461	6,823	6,638
	国立	686	344	342	110	54	56	122	62	60	94	48	46
	公立	79,912	40,639	39,273	12,569	6,375	6,194	12,808	6,533	6,275	13,367	6,775	6,592
増 減	2,384	1,268	1,116	278	168	110	600	269	331	106	52	54	

表 - 3 小学校の学年別児童数(つづき)

単位：人

区 分	4 学 年			5 学 年			6 学 年			
	計	男	女	計	男	女	計	男	女	
18 年 度	13,972	7,248	6,724	14,081	7,073	7,008	14,875	7,594	7,281	
19 年 度	計	13,536	6,848	6,688	13,918	7,208	6,710	14,074	7,080	6,994
	国 立	123	64	59	112	55	57	125	61	64
	公 立	13,413	6,784	6,629	13,806	7,153	6,653	13,949	7,019	6,930
	私 立	-	-	-	-	-	-	-	-	-
増 減	436	400	36	163	135	298	801	514	287	

(4)理由別長期欠席者数(表 - 4)

平成 18 年度間に 30 日以上欠席した児童は 357 人で、理由別では「不登校」227 人、「病気」108 人、「その他」22 人となっている。

表 - 4 小学校の理由別長期欠席者数

単位：人

区 分	計	病 気	経済的理由	不登校	その他
17 年 度 間	359	115	-	223	21
18 年 度 間	357	108	-	227	22
増 減	2	7	-	4	1

(5)本務教職員数(表 - 5)

本務教員数は 5,728 人(国立 30 人、公立 5,698 人)で、前年度より 26 人減少している。男女別では男 2,106 人(前年度より 29 人減)、女 3,622 人(前年度より 3 人増)となっている。

本務職員数は、1,000 人(国立 8 人、公立 992 人)で、前年度より 10 人減少している。男女別では男 412 人(前年度より 9 人減)、女 588 人(前年度より 1 人減)となっている。

表 - 5 小学校の本務教職員数

単位：人

区 分	本務教員			本務職員			
	計	男	女	計	男	女	
18 年 度	5,754	2,135	3,619	1,010	421	589	
19 年 度	計	5,728	2,106	3,622	1,000	412	588
	国 立	30	12	18	8	3	5
	公 立	5,698	2,094	3,604	992	409	583
	私 立	-	-	-	-	-	-
増 減	26	29	3	10	9	1	

(6)本務教員 1 人当たり児童数及び 1 学級当たり児童数(表 - 6)

本務教員 1 人当たり児童数は 14.1 人で、前年度より 0.3 人減少している。1 学級当たり児童数は 22.6 人で、前年度より 0.4 人減少している。

表 - 6 小学校の本務教員 1 人当たり児童数及び 1 学級当たり児童数

単位：人・学級

区 分	教 員 数	児 童 数	学 級 数	教 員 1 人 当 たり 児 童 数	1 学 級 当 たり 児 童 数
18 年 度	5,754	82,982	3,613	14.4	23.0
19 年 度	5,728	80,598	3,573	14.1	22.6
増 減	26	2,384	40	0.3	0.4

2 中学校

(1) 学校数 (表 - 7)

学校数は178校で、前年度より2校増加している。

表 - 7 中学校の設置者別学校数

単位：校

区分	総数			国立	公立						私立
					計	県立	市立	町立	村立	組合立	
	計	本校	分校	本校	本校	本校	本校	本校	本校	本校	本校
18年度	176	176	-	1	173	-	110	46	16	1	2
19年度	178	178	-	1	175	1	111	46	16	1	2
増減	2	2	-	-	2	1	1	-	-	-	-

(2) 学級数 (表 - 8)

学級数は1,590学級で、前年度より2学級増加している。

編制方式別では単式学級が1,424学級(前年度より8学級減)、複式学級が7学級(前年度より1学級減)、特別支援学級が159学級(前年度より11学級増)となっている。

表 - 8 中学校の編制方式別学級数

単位：学級

区分	合計 (A) + (B) + (C)	単式学級				複式学級 (B)	特別支援学級							
		小計 (A)	1	2	3		小計 (C)	知的障害	肢体不自由	病身体虚 弱視	弱視	難聴	言語障害	情緒障害
			年	年	年									
18年度	1,588	1,432	507	453	472	8	148	98	-	4	-	7	-	39
19年度	1,590	1,424	513	450	461	7	159	101	3	5	1	6	-	43
増減	2	8	6	3	11	1	11	3	3	1	1	1	-	4

(3) 生徒数 (表 - 9)

生徒数は44,134人(国立592人、公立43,295人、私立247人)で、前年度より493人減少している。

学年別では、1学年が前年度より160人増加しているが、2学年が135人、3学年が518人前年度より減少している。

表 - 9 中学校の学年別生徒数

単位：人

区分	合計			1学年			2学年			3学年			
	計	男	女	計	男	女	計	男	女	計	男	女	
18年度	44,627	22,689	21,938	14,632	7,430	7,202	14,749	7,558	7,191	15,246	7,701	7,545	
19年度	計	44,134	22,547	21,587	14,792	7,577	7,215	14,614	7,422	7,192	14,728	7,548	7,180
	国立	592	295	297	200	100	100	196	98	98	196	97	99
	公立	43,295	22,108	21,187	14,503	7,423	7,080	14,339	7,288	7,051	14,453	7,397	7,056
	私立	247	144	103	89	54	35	79	36	43	79	54	25
増減	493	142	351	160	147	13	135	136	1	518	153	365	

(4)理由別長期欠席者数(表-10)

平成18年度間に30日以上欠席した生徒は1,317人で、理由別では「不登校」1,258人、「病気」42人、「その他」17人となっている。

表-10 中学校の理由別長期欠席者数

単位：人

区分	計	病気	経済的理由	不登校	その他
17年度間	1,259	45	-	1,205	9
18年度間	1,317	42	-	1,258	17
増減	58	3	-	53	8

(5)本務教職員数(表-11)

本務教員は3,490人(国立31人、公立3,439人、私立20人)で、前年度より30人増加している。男女別では男が1,959人(前年度より17人増)、女は1,531人(前年度より13人増)となっている。

また、本務職員数は491人で、前年度より2人増加している。男女別では男264人(前年度より1人減)、女227人(前年度より3人増)となっている。

表-11 中学校の本務教職員数

単位：人

区分	本務教員			本務職員		
	計	男	女	計	男	女
18年度	3,460	1,942	1,518	489	265	224
19年度	計	3,490	1,959	491	264	227
	国立	31	17	2	-	2
	公立	3,439	1,927	488	263	225
	私立	20	15	1	1	-
増減	30	17	13	2	1	3

(6)本務教員1人当たり生徒数及び1学級当たり生徒数(表-12)

教員1人当たり生徒数は12.6人で、前年度より0.3人減少している。1学級当たり生徒数は27.8人で、前年度より0.3人減少している。

表-12 中学校の本務教員1人当たり生徒数及び1学級当たり生徒数

単位：人・学級

区分	教員数	生徒数	学級数	教員1人 当たり生徒数	1学級当たり 生徒数
18年度	3,460	44,627	1,588	12.9	28.1
19年度	3,490	44,134	1,590	12.6	27.8
増減	30	493	2	0.3	0.3

3 高等学校（全日制課程・定時制課程）

(1) 学校数（表 - 13）

学校数は89校（公立72校、私立17校）で、前年度より1校減少している。

表 - 13 高等学校の学校数

単位：校

区分	区分				公立								私立
					本校				分校				本校
	計	全日制	定時制	併置	計	全日制	定時制	併置	計	全日制	定時制	併置	全日制
18年度	90	77	4	9	69	58	2	9	4	2	2	-	17
19年度	89	76	4	9	64	53	2	9	8	6	2	-	17
増減	1	1	-	-	5	5	-	-	4	4	-	-	-

(2) 学級数（公立の本科）（表 - 14）

公立の本科の学級数は943学級で、前年度より25学級減少している。

本校・分校別では本校が921学級（前年度より38学級減）、分校が22学級（前年度より13学級増）となっている。

また、全日制・定時制別では全日制が877学級（前年度より18学級減）、定時制は66学級（前年度より7学級減）となっている。

表 - 14 高等学校の学級数（公立の本科）

単位：学級

区分	総数			本校			分校		
	計	全日制	定時制	計	全日制	定時制	計	全日制	定時制
18年度	968	895	73	959	891	68	9	4	5
19年度	943	877	66	921	859	62	22	18	4
増減	25	18	7	38	32	6	13	14	1

(3) 生徒数（表 - 15、表 - 16）

生徒数（専攻科を含む。）は43,230人で、前年度より991人減少している。

男女別では男が21,885人（前年度より577人減）、女が21,345人（前年度より414人減）となっている。

課程別では公立全日制が32,237人（前年度より728人減）、公立定時制が1,173人（前年度より20人増）、私立全日制が9,820人（前年度より283人減）となっている。

なお、専攻科の生徒数は354人で、前年度より19人減少している。

また、学科別（本科生徒数）では普通科23,865人、農業科2,287人、工業科6,235人、商業科3,554人、水産科399人、家庭科1,264人、看護科217人、福祉科243人、その他1,712人、総合学科3,100人となっている。

表 - 15 高等学校の課程別生徒数（専攻科を含む。）

単位：人

区分	計	男	女	公立		私立	専攻科 (再掲)
				全日制	定時制	全日制	
18年度	44,221	22,462	21,759	32,965	1,153	10,103	373
19年度	43,230	21,885	21,345	32,237	1,173	9,820	354
増減	991	577	414	728	20	283	19

表 - 16 高等学校の学科別生徒数（本科）

単位：人

区 分	計	普通科	農業科	工業科	商業科	水産科	家庭科	看護科	福祉科	その他	総合学科
18年度	43,848	24,315	2,389	6,530	3,655	404	1,269	221	-	2,003	3,062
19年度	42,876	23,865	2,287	6,235	3,554	399	1,264	217	243	1,712	3,100
増 減	972	450	102	295	101	5	5	4	243	291	38

(4) 教職員数（表 - 17）

本務教員数は3,490人で、前年度より65人減少している。男女別では男が2,520人（前年度より63人減）女が970人（前年度より2人減）となっている。

本務職員は914人で、前年度より16人減少している。男女別では男が617人（前年度より16人減）女が297人（前年度と同数）となっている。

表 - 17 高等学校の本務教職員数（公、私、全、定）

単位：人

区 分	本務教員			本務職員			
	計	男	女	計	男	女	
18年度	3,555	2,583	972	930	633	297	
19年度	計	3,490	2,520	970	914	617	297
	公立	2,748	1,971	777	749	514	235
	私立	742	549	193	165	103	62
増 減	65	63	2	16	16	-	

(5) 教員1人当たり生徒数（表 - 18）

本務教員1人当たりの生徒数は12.4人で、前年度と同数となっている。設置者別では、公立が12.2人、私立が13.2人となっている。

表 - 18 高等学校の本務教員1人当たり生徒数

単位：人

区 分	教 員 数	生 徒 数	教員1人当たり生徒数	
18年度	3,555	44,221	12.4	
19年度	計	3,490	43,230	12.4
	公立	2,748	33,410	12.2
	私立	742	9,820	13.2
増 減	65	991	-	

生徒数には専攻科を含む。

通信制学校の教員数、生徒数は除く。

4 高等学校（通信制課程）

(1) 学校数（表 - 19）

学校数は3校（併置校3校）で、前年度と同数となっている。

表 - 19 高等学校（通信制課程）の学校数 単位：校

区 分	総 数			協力校数
	計	独立校	併置校	
18 年 度	3	-	3	10
19 年 度	3	-	3	10
増 減	-	-	-	-

(2) 学科数

学科数は3学科（全て普通科）で、前年度と同数となっている。

(3) 生徒数（表 - 20）

生徒数は1,965人で、前年度より75人減少している。男女別では男が929人（前年度より22人減）、女が1,036人（前年度より53人減）となっている。

このうち、他校の定時制課程からの併修者は23人で、前年度より17人減少している。男女別では男が17人（前年度より5人減）、女が6人（前年度より12人減）となっている。

また、年齢別では15歳169人、16歳349人、17歳550人、18歳324人、19歳184人、20～24歳281人、25～29歳51人、30～39歳33人、40～49歳12人、50～59歳5人、60歳以上7人となっている。

表 - 20 高等学校（通信制課程）の年齢別生徒数 単位：人

年齢 区分	計	15	16	17	18	19	20～24	25～29	30～39	40～49	50～59	60～
18 年 度	2,040	160	406	574	313	164	298	58	38	14	10	5
19 年 度	1,965	169	349	550	324	184	281	51	33	12	5	7
増 減	75	9	57	24	11	20	17	7	5	2	5	2

(4) 教職員数（表 - 21）

本務教員数は47人で、前年度と同数となっている。男女別では男が25人（前年度より2人減）、女が22人（前年度より2人増）となっている。

本務職員は8人で、前年度より1人減少している。男女別では男が5人（前年度より1人減）、女が3人（前年度と同数）となっている。

表 - 21 高等学校（通信制課程）の本務教職員数 単位：人

区 分	本 務 教 員 数			本 務 職 員 数		
	総 数	男	女	総 数	男	女
18 年 度	47	27	20	9	6	3
19 年 度	47	25	22	8	5	3
増 減	-	2	2	1	1	-

5 特別支援学校

(1) 学校数 (表 - 22)

学校数は20校(国立1校、公立19校)で、前年度と同数となっている。

(2) 学級数 (表 - 22)

学級数は428学級(国立9学級、公立419学級)で、前年度より1学級増加している。

(3) 在学者数 (表 - 22)

在学者数は1,636人(国立57人、公立1,579人)で、前年度より44人増加している。

(4) 本務教職員数 (表 - 22)

教員数は994人(国立31人、公立963人)で、前年度より15人増加している。

職員数は237人(国立4人、公立233人)で、前年度より1人減少している。

表 - 22 特別支援学校の学校数、学級数、在学者数、本務教職員数 単位：校・学級・人

区 分	学校数	学級数	在学者数	教員数	職員数	
18 年 度	20	427	1,592	979	238	
19 年 度	計	20	428	1,636	994	237
	国 立	1	9	57	31	4
	私 立	19	419	1,579	963	233
増 減	-	1	44	15	1	

学校教育法の一部改正(平成18年6月21日公布)に伴い、平成19年4月1日から盲・聾・養護学校が「特別支援学校」に一本化されたため、数値については前年度の盲・聾・養護学校の合計値と比較。

6 幼 稚 園

(1) 幼稚園数 (表 - 23)

幼稚園数は135園で、前年度より5園減少している。
設置者別では国立1園、公立18園、私立116園となっている。

表 - 23 幼稚園の設置者別幼稚園数

単位：園

区 分	計	国 立	公 立				私 立		
			合計	市立	町立	村立	合計	学校法人	宗教法人
18 年 度	140	1	21	6	7	8	118	116	2
19 年 度	135	1	18	5	6	7	116	114	2
増 減	5	-	3	1	1	1	2	2	-

(2) 園児数 (表 - 24)

園児数は10,986人で、前年度より482人減少している。
年齢別では3歳児が2,940人(前年度より3人減)、4歳児が3,773人(前年度より441人減)、5歳児が4,273人(前年度より38人減)となっている。
設置者別園児数では、国立が109人(前年度より9人増)、公立が485人(前年度より36人減)、私立が10,392人(前年度より445人減)となっている。

表 - 24 幼稚園の年齢・設置者別園児数

単位：人

区 分	合計 (A)+ (B)+ (C)	国 立			公 立			私 立							
		計			計			計			学校法人		宗教法人		
		計	男	女	計	男	女	計	男	女	男	女	男	女	
18 年 度	11,468	100	49	51	521	241	280	10,847	5,468	5,379	5,454	5,366	14	13	
計	10,986	109	50	59	485	239	246	10,392	5,236	5,156	5,223	5,141	13	15	
19 年 度	3歳児	2,940	30	16	14	125	65	60	2,785	1,384	1,401	1,380	1,395	4	6
	4歳児	3,773	41	17	24	139	63	76	3,593	1,819	1,774	1,817	1,768	2	6
	5歳児	4,273	38	17	21	221	111	110	4,014	2,033	1,981	2,026	1,978	7	3
増 減	482	9	1	8	36	2	34	455	232	223	231	225	1	2	

(3) 本務教職員数 (表 - 25)

本務教員数は858人で、前年度より17人減少している。
本務職員数は282人で、前年度より3人減少している。

表 - 25 幼稚園の本務教職員数

単位：人

区 分	合計	教 員 数									職員数
		国 立			公 立			私 立			
		計	男	女	計	男	女	計	男	女	
18 年 度	875	9	-	9	59	2	57	807	54	753	285
19 年 度	858	10	-	10	54	2	52	794	56	738	282
増 減	17	1	-	1	5	-	5	13	2	15	3

7 専修学校

(1) 学校数 (表 - 26)

学校数は 37 校で、前年度より 1 校増加している。

表 - 26 専修学校の設置者別学校数

単位：校

区 分	合 計	公 立	私 立						個 人
			学校法人	準学校法人	財団法人	社団法人	その他の法人		
18 年 度	36	-	11	11	3	-	1	10	
19 年 度	37	1	11	11	3	-	1	10	
増 減	1	1	-	-	-	-	-	-	

(2) 学科数 (表 - 27)

学科数は 71 学科で、前年度より 4 学科増加している。

学科別では、工業関係が 1 学科減少、農業関係が 3 学科増加、医療関係が同数、衛生関係が 3 学科増加、教育・社会福祉関係が同数、商業実務関係が同数、服飾・家政関係が 1 学科減少、文化・教養関係が同数となっている。

表 - 27 専修学校の課程別学科数

単位：学科

区 分	18 年 度	19 年 度	増 減	計		高等課程		専門課程		一般課程	
				昼 間	そ の 他	昼 間	そ の 他	昼 間	そ の 他	昼 間	そ の 他
				総 数	67	71	4	63	8	6	1
工 業 関 係	8	7	1	7	-	-	-	7	-	-	-
農 業 関 係	-	3	3	3	-	-	-	3	-	-	-
医 療 関 係	8	8	-	8	-	-	-	8	-	-	-
衛 生 関 係	17	20	3	16	4	3	1	12	2	1	1
教 育 ・ 社 会 福 祉 関 係	5	5	-	5	-	-	-	5	-	-	-
商 業 実 務 関 係	9	9	-	9	-	-	-	9	-	-	-
服 飾 ・ 家 政 関 係	19	18	1	14	4	3	-	11	3	-	1
文 化 ・ 教 養 関 係	1	1	-	1	-	-	-	1	-	-	-

(3) 学科別生徒数 (表 - 28)

生徒数は 2,370 人で、前年度より 201 人減少している。

学科別では工業関係が 248 人(前年度より 32 人減)、農業関係が 83 人(前年度より 83 人増)、医療関係が 837 人(前年度より 37 人減)、衛生関係が 532 人(前年度より 72 人減)、教育・社会福祉関係が 329 人(前年度より 110 人減)、商業実務関係が 173 人(前年度より 11 人減)、服飾・家政関係が 142 人(前年度より 20 人減)、文化・教養関係が 26 人(前年度より 2 人減)となっている。

表 - 28 専修学校の学科別生徒数

単位：人

区 分	合 計	学 科 名							
		工業関係	農業関係	医療関係	衛生関係	教育・社会福祉関係	商業実務関係	服飾・家政関係	文化・教養関係
18 年 度	2,571	280	-	874	604	439	184	162	28
19 年 度	2,370	248	83	837	532	329	173	142	26
増 減	201	32	83	37	72	110	11	20	2

8 各種学校

(1) 学校数 (表 - 29)

学校数は 16 校で、前年度より 2 校減少している。

表 - 29 各種学校の設置者別学校数

単位：校

区分	合計	私立					個人
		学校法人	準学校法人	財団法人	社団法人	その他の法人	
18年度	18	-	-	3	3	1	11
19年度	16	-	-	3	3	1	9
増減	2	-	-	-	-	-	2

(2) 課程数 (表 - 30)

課程数は 15 課程で、前年度より 2 課程減少している。

表 - 30 各種学校の課程数

単位：課程

区分	合計	課程名								
		工業関係	農業関係	医療関係	衛生関係	教育・社会福祉関係	商業実務関係	家政関係	文化・教養関係	その他
18年度	18	-	-	8	-	-	4	1	-	4
19年度	15	-	-	8	-	-	4	1	-	2
増減	3	-	-	-	-	-	-	-	-	2

(3) 課程別生徒数 (表 - 31)

生徒数は 830 人で、前年度より 130 人減少している。

課程別では、医療関係が 607 人（前年度より 12 人減）、商業実務関係が 36 人（前年度より 8 人減）、家政関係が 5 人（前年度より 1 人減）、その他が 182 人（前年度より 109 人減）となっている。

表 - 31 各種学校の課程別生徒数

単位：人

区分	合計	課程名								
		工業関係	農業関係	医療関係	衛生関係	教育・社会福祉関係	商業実務関係	家政関係	文化・教養関係	その他
18年度	960	-	-	619	-	-	44	6	-	291
19年度	830	-	-	607	-	-	36	5	-	182
増減	130	-	-	12	-	-	8	1	-	109

卒業後の状況調査

1 中学校

(1) 進路別卒業生数 (表 - 1)

卒業生数は 15,237 人 (国立 197 人、公立 14,970 人、私立 70 人) で、前年度より 403 人増加している。進路別内訳は、高等学校等進学者 14,930 人、専修学校 (高等課程) 進学者 3 人、専修学校 (一般課程) 等入学者 14 人、公共職業能力開発施設等入学者 5 人、就職者 (A・B・C・D に含まれる者を除く。) 52 人、左記以外の者 233 人となっている。

高等学校等進学率は 98.0% で、前年度より 0.1 ポイント上昇している。

就職者数は 68 人 (就職者 52 人、就職進学者及び就職入学者 16 人) で、前年度より 8 人減少している。就職率は 0.4% で前年度より 0.1 ポイント低下している。

表 - 1 進路別卒業生数

単位：人・%・ポイント

区分	卒業生総数			A 高等学校等進学者			B 専修学校(高等課程)進学者			C 専修学校(一般課程)等入学者			
	計	男	女	計	男	女	計	男	女	計	男	女	
18年3月	14,834	7,624	7,210	14,522	7,431	7,091	10	9	1	17	11	6	
19年3月	計	15,237	7,702	7,535	14,930	7,513	7,417	3	3	-	14	10	4
	国立	197	98	99	195	98	97	-	-	-	-	-	-
	公立	14,970	7,551	7,419	14,665	7,362	7,303	3	3	-	14	10	4
	私立	70	53	17	70	53	17	-	-	-	-	-	-
増減	403	78	325	408	82	326	7	6	1	3	1	2	

区分	D 公共職業能力開発施設等入学者			就職者			左記以外の者			死亡・不詳の者			
	計	男	女	計	男	女	計	男	女	計	男	女	
18年3月	16	16	-	64	41	23	204	116	88	1	-	1	
19年3月	計	5	5	-	52	40	12	233	131	102	-	-	-
	国立	-	-	-	1	-	1	1	-	1	-	-	-
	公立	5	5	-	51	40	11	232	131	101	-	-	-
	私立	-	-	-	-	-	-	-	-	-	-	-	-
増減	11	11	-	12	1	11	29	15	14	1	-	1	

区分	A・B・C・Dのうち就職者(再掲)			高等学校等進学率			就職率			高等学校等進学率		就職率		
	計	男	女	計	男	女	計	男	女	東北	全国	東北	全国	
18年3月	12	11	1	97.9	97.5	98.3	0.5	0.7	0.3	98.3	97.7	0.4	0.7	
19年3月	計	16	15	1	98.0	97.5	98.4	0.4	0.7	0.2	98.3	97.7	0.4	0.7
	国立	-	-	-	99.0	100.0	98.0	0.5	-	1.0	-	99.4	-	0.0
	公立	16	15	1	98.0	97.5	98.4	0.4	0.7	0.2	-	97.6	-	0.8
	私立	-	-	-	100.0	100.0	100.0	-	-	-	-	99.4	-	0.0
増減	4	4	-	0.1	-	0.1	0.1	-	0.2	-	-	-	-	

A・Bは就職進学者、C・Dは就職入学者を含む。

(2) 高等学校等進学者数 (表 - 2)

高等学校(全日制及び定時制の本科・別科)進学者は14,515人で前年度より391人増加、高等専門学校進学者は164人で前年度より2人減少、特別支援学校高等部進学者は92人で前年度より2人増加、高等学校本科(通信制)進学者は159人で前年度より17人増加している。

表 - 2 高等学校等進学者数

単位：人

区分	総数			高等学校 (全・定の本科・別科)			高等専門学校			特別支援学校 (高等部)			高等学校本科 (通信制)		
	計	男	女	計	男	女	計	男	女	計	男	女	計	男	女
18年3月	14,522	7,431	7,091	14,124	7,166	6,958	166	137	29	90	58	32	142	70	72
19年3月	14,930	7,513	7,417	14,515	7,234	7,281	164	127	37	92	66	26	159	86	73
増減	408	82	326	391	68	323	2	10	8	2	8	6	17	16	1

(3) 専修学校(高等課程)進学者、専修学校(一般課程)等入学者、公共職業能力開発施設等入学者数 (表 - 3)

専修学校(高等課程)進学者は3人で、前年度より7人減少している。専修学校(一般課程)等入学者は14人(専修学校(一般課程)6人、各種学校8人)で、前年度より3人減少している。公共職業能力開発施設等入学者は5人で、前年度より11人減少している。

表 - 3 専修学校(高等課程)進学者等数

単位：人

区分	専修学校 (高等課程) 進学者数			専修学校(一般課程)等入学者数									公共職業能力 開発施設等 入学者数		
				計			専修学校 (一般課程)			各種学校					
	計	男	女	計	男	女	計	男	女	計	男	女	計	男	女
18年3月	10	9	1	17	11	6	5	2	3	12	9	3	16	16	-
19年3月	3	3	-	14	10	4	6	4	2	8	6	2	5	5	-
増減	7	6	1	3	1	2	1	2	1	4	3	1	11	11	-

(4) 産業別就職者数 (表 - 4)

産業別では第1次産業が2人、第2次産業が24人、第3次産業が37人、左記以外のものが5人となっている。

県内・県外別では県内就職者32人、県外就職者36人となっている。

県外就職率は52.9%で、前年度より12.1ポイント上昇している。

表 - 4 産業別就職者数

単位：人・%

区分	計		第1次産業		第2次産業		第3次産業		左記以外のもの		
	うち県内	うち県外	うち県内	うち県外	うち県内	うち県外	うち県内	うち県外	うち県内	うち県外	
18年3月	76	31	-	-	26	9	33	15	17	7	
19年3月	計	68	36	2	1	24	10	37	25	5	-
	国立	1	1	-	-	-	-	1	1	-	-
	公立	67	35	2	1	24	10	36	24	5	-
	私立	-	-	-	-	-	-	-	-	-	-
	増減	8	5	2	1	2	1	4	10	12	7
県外就職率	52.9		50.0		41.7		67.6		-		

2 高等学校（全日制課程・定時制課程）

(1) 進路別卒業生数（表 - 5）

卒業生は 14,693 人（男 7,466 人、女 7,227 人）で、前年度より 558 人減少している。

進路別内訳は、大学等進学者 5,861 人、専修学校（専門課程）進学者 2,304 人、専修学校（一般課程）等入学者 528 人、公共職業能力開発施設等入学者 291 人、就職者（A・B・C・D に含まれる者を除く。）4,733 人、一時的な仕事に就いた者 74 人、左記以外の者 902 人となっている。

大学等進学率は 39.9%（男 39.0%、女 40.8%）で、前年度より 1.7 ポイント上昇している。就職率は 32.7% で、前年度より 1.7 ポイント上昇している。

表 - 5 進路別卒業生数

単位：人・％・ポイント

区分	卒業生総数			A 大学等進学者			B 専修学校 (専門課程)進学者			C 専修学校 (一般課程)等入学者			
	計	男	女	計	男	女	計	男	女	計	男	女	
18年3月	15,251	7,762	7,489	5,831	2,918	2,913	2,642	1,077	1,565	521	259	262	
19年3月	計	14,693	7,466	7,227	5,861	2,913	2,948	2,304	911	1,393	528	248	280
	公立	11,349	5,746	5,603	4,560	2,257	2,303	1,784	715	1,069	487	239	248
	私立	3,344	1,720	1,624	1,301	656	645	520	196	324	41	9	32
増減		558	296	262	30	5	35	338	166	172	7	11	18

区分	D 公共職業能力 開発施設等入学者			就職者			一時的な仕事に就いた 者			左記以外の者			
	計	男	女	計	男	女	計	男	女	計	男	女	
18年3月	368	318	50	4,669	2,703	1,966	132	56	76	1,088	431	657	
19年3月	計	291	256	35	4,733	2,749	1,984	74	31	43	902	358	544
	公立	240	208	32	3,564	2,038	1,526	71	29	42	643	260	383
	私立	51	48	3	1,169	711	458	3	2	1	259	98	161
増減		77	62	15	64	46	18	58	25	33	186	73	113

区分	死亡・不詳の者			計のうち(再掲)			大学等進学率			就職率			過年度 卒業生 のうち 大学等 志願者
	計	男	女	A・B・ C・D のうち就職 している者	大学等 志願者	就職者計 のうち 県内就職者	計	男	女	計	男	女	
18年3月	-	-	-	53	6,279	2,637	38.2	37.6	38.9	31.0	35.0	26.8	665
19年3月	計	-	-	71	6,301	2,470	39.9	39.0	40.8	32.7	37.1	28.2	481
	公立	-	-	65	4,949	1,833	40.2	39.3	41.1	32.0	35.8	28.1	445
	私立	-	-	6	1,352	637	38.9	38.1	39.7	35.1	41.3	28.6	36
増減		-	-	18	22	167	1.7	1.4	1.9	1.7	2.1	1.4	184

A・Bは就職進学者、C・Dは就職入学者を含む。

(2)大学等進学者数(表-6)

大学等進学者は5,861人で、前年度より30人増加している。進路別では、大学(学部)への進学者4,749人、短期大学(本科)への進学者951人、その他(大学・短期大学の通信教育部、大学・短期大学の別科、高等学校専攻科、盲・聾・養護学校高等部専攻科)への進学者161人となっている。

表-6 大学等進学者数

単位:人・%・ポイント

区分	計			大学(学部)			短期大学(本科)		
	計	男	女	計	男	女	計	男	女
18年3月	5,831	2,918	2,913	4,677	2,701	1,976	978	135	843
19年3月	5,861	2,913	2,948	4,749	2,704	2,045	951	128	823
増減	30	5	35	72	3	69	27	7	20

区分	大学・短期大学の通信教育部 大学・短期大学別科、高等学校専攻科 特別支援学校高等部専攻科			大学等進学率				
				青森県			東北	全国
	計	男	女	計	男	女		
18年3月	176	82	94	38.2	37.6	38.9	39.8	49.3
19年3月	161	81	80	39.9	39.0	40.8	41.2	51.2
増減	15	1	14	1.7	1.4	1.9	1.4	1.9

(3)専修学校(専門課程)進学者、専修学校(一般課程)等入学者、公共職業能力開発施設等入学者(表-7)

専修学校(専門課程)進学者数は2,304人で、前年度より338人減少、専修学校(一般課程)等入学者数は528人(専修学校(一般課程)115人、各種学校413人)で、前年度より7人増加、公共職業能力開発施設等入学者数は291人で前年度より77人減少している。

表-7 専修学校(専門課程)進学者数等内訳

単位:人

区分	専修学校 (専門課程)進学者数			専修学校(一般課程)等入学者数									公共職業能力開発 施設等入学者数		
				計			専修学校(一般課程)			各種学校					
	計	男	女	計	男	女	計	男	女	計	男	女	計	男	女
18年3月	2,642	1,077	1,565	521	259	262	146	91	55	375	168	207	368	318	50
19年3月	2,304	911	1,393	528	248	280	115	66	49	413	182	231	291	256	35
増減	338	166	172	7	11	18	31	25	6	38	14	24	77	62	15

(4) 就職者数 (表 - 8)

就職者総数は 4,804 人 (就学進学者及び就学入学者を含む。) で、前年度より 82 人増加している。内訳は、就職者 4,733 人、就職進学者及び就職入学者 71 人となっている。就職率は 32.7% で、前年度より 1.7 ポイント上昇している。

表 - 8 就職率

単位：人・%・ポイント

区 分	青 森 県			東 北	全 国
	計	男	女		
18 年 3 月	31.0	35.0	26.8	28.8	18.0
19 年 3 月	32.7	37.1	28.2	29.6	18.5
増 減	1.7	2.1	1.4	0.8	0.5

(5) 県内・県外別就職者数 (表 - 9)

県内就職者数は 2,470 人で、前年度より 167 人減少、県外就職者数は 2,334 人で、前年度より 249 人増加している。

表 9 県内・県外別就職者数

単位：人・%・ポイント

区 分	総 数	県内・県外の別		県 外 就 職 の 主 な 都 道 府 県				
		県 内	県 外	東京都	神奈川県	埼玉県	宮城県	その他の県
18 年 3 月	4,722	2,637	2,085	982	290	186	133	494
19 年 3 月	4,804	2,470	2,334	1,089	310	229	182	524
増 減	82	167	249	107	20	43	49	30
就 職 率	32.7	51.4	48.6	46.7	13.3	9.8	7.8	22.5

(6) 産業別就職者数 (表 - 10)

産業別就職者数 (就職進学者等を含む。) では、製造業が 1,205 人で最も多く、次いで卸売・小売業が 693 人、サービス業が 574 人等となっている。

表 - 10 産業別就職者数 (就職進学者及び就職入学者を含む。)

単位：人

区 分	総 数	農 業	林 業	漁 業	鉱 業	建 設	製 造	熱電 供給・ 水道業・ ガス業	情 報 通 信 業	運 輸	卸 売 ・ 小 売 業	金 融 ・ 保 険 業	不 動 産 業	飲 食 店 ・ 宿 泊 業	医 療 ・ 福 祉	教 育、学 習 支 援 業	複 合 サ ー ビ ス 事 業	サ ー ビ ス 業	公 務 員 等	左 記 以 外 の も の
19 年 3 月	4,804	53	-	12	9	381	1,205	79	56	194	693	63	9	497	233	7	153	574	536	50
男	2,768	44	-	11	9	351	862	68	44	150	264	6	6	148	25	1	53	271	434	21
女	2,036	9	-	1	-	30	343	11	12	44	429	57	3	349	208	6	100	303	102	29

3 高等学校（通信制課程）

(1) 進路別卒業生数（表 - 11）

卒業生は 647 人（男 306 人、女 341 人）で、前年度より 11 人増加している。進路別内訳は、大学等進学者 70 人、専修学校（専門課程）進学者 106 人、専修学校（一般課程）等入学者 13 人、公共職業能力開発施設等入学者 2 人、就職者（A・B・C・Dに含まれる者を除く。）40 人、左記以外の者 416 人となっている。

大学等進学率は 10.8%で、前年度より 2.4 ポイント低下している。就職率は 6.2%で、前年度より 3.2 ポイント低下している。

表 - 11 高等学校（通信制課程）進路別卒業生数 単位：人・%・ポイント

区分	卒業生総数			A 大学等進学者			B 専修学校（専門課程）進学者			C 専修学校（一般課程）等入学者		
	計	男	女	計	男	女	計	男	女	計	男	女
17年度間	636	295	341	84	42	42	105	53	52	2	-	2
18年度間	647	306	341	70	38	32	106	47	59	13	7	6
増減	11	11	-	14	4	10	1	6	7	11	7	4

区分	D 公共職業能力開発施設等入学者			就職者			左記以外の者			死亡・不詳の者		
	計	男	女	計	男	女	計	男	女	計	男	女
17年度間	2	2	-	60	35	25	358	154	204	25	9	16
18年度間	2	1	1	40	23	17	416	190	226	-	-	-
増減	-	1	1	20	12	8	58	36	22	25	9	16

区分	計のうち(再掲)		大学等進学率			就職率			過年度卒業者のうち大学等志願者
	A・B・C・Dのうち就職している者	大学等志願者	計	男	女	計	男	女	
17年度間	-	82	13.2	14.2	12.3	9.4	11.9	7.3	14
18年度間	-	70	10.8	12.4	9.4	6.2	7.5	5.0	11
増減	-	12	2.4	1.8	2.9	3.2	4.4	2.3	3

(2) 大学等進学者数（表 - 12）

大学等進学者は 70 人で、前年度より 14 人減少している。進路別では、大学（学部）49 人、短期大学（本科）13 人、大学・短期大学の通信教育部 7 人、高等学校（専攻科）1 人となっている。

表 - 12 大学等進学者数 単位：人・%・ポイント

区分	計			大学（学部）	短期大学（本科）	大学・短期大学の通信教育部	高等学校（専攻科）	大学等進学率				
	計	男	女					青森県			東北	全国
								計	男	女		
17年度間	84	42	42	60	19	4	1	13.2	14.2	12.3	11.7	13.5
18年度間	70	38	32	49	13	7	1	10.8	12.4	9.4	10.7	15.3
増減	14	4	10	11	6	3	-	2.4	1.8	2.9	1.0	1.8

(3) 就職者数 (表 - 13)

就職者総数(就職者、就職進学者及び就職入学者の合計)は40人で、前年度より20人減少している。就職率は6.2%で、前年度より3.2ポイント低下している。

表 - 13

単位：%・ポイント

区 分	青 森 県			東 北	全 国
	計	男	女		
17年度間	9.4	11.9	7.3	12.3	17.2
18年度間	6.2	7.5	5.0	12.3	16.5
増 減	3.2	4.4	2.3	-	0.7

(4) 産業別就職者数 (表 - 14)

産業別就職者数(就職進学者等を含む。)では、サービス業が8人で最も多く、次いで建設業5人、製造業5人、複合サービス事業4人等となっている。

表 - 14 産業別就職者数 (就職進学者及び就職入学者を含む。)

単位：人

区 分	総 数	農 業	林 業	漁 業	鉱 業	建 設	製 造	熱電 供給・ 水道業・ ガス業	情 報 通 信 業	運 輸	卸 売 ・ 小 売 業	金 融 ・ 保 険 業	不 動 産 業	飲 食 店 ・ 宿 泊 業	医 療 ・ 福 祉	教 育 ・ 学 習 支 援 業	複 合 サ ー ビ ス 事 業	サ ー ビ ス 業	公 務 員 ・ 他 に 分 類 さ れ な い も の	左 記 以 外 の も の
18年度間	40	-	-	-	-	5	5	2	2	2	1	-	1	2	2	-	4	8	2	4
男	23	-	-	-	-	5	4	2	1	2	-	-	1	1	-	-	2	2	2	1
女	17	-	-	-	-	-	1	-	1	-	1	-	-	1	2	-	2	6	-	3

統計表

小 学 校
— 学校調査

1. 小学校

(1) 学校数、学級数、児童数

区 分	学 校 数			学 級 数	児 童							
	計	本 校	分 校		総 数			1 学 年			2 学 年	
					計	男	女	計	男	女	計	男
18 年 度	380	379	1	3,613	82,982	42,251	40,731	12,957	6,597	6,360	13,530	6,864
19 年 度	376	376	-	3,573	80,598	40,983	39,615	12,679	6,429	6,250	12,930	6,595
市 計	245	245	-	2,581	62,708	31,856	30,852	9,936	5,070	4,866	10,111	5,151
青 森 市	53	53	-	645	17,011	8,583	8,428	2,771	1,393	1,378	2,783	1,429
弘 前 市	38	38	-	430	10,309	5,260	5,049	1,614	824	790	1,643	870
	(1)	(1)	(-)	(21)	(686)	(344)	(342)	(110)	(54)	(56)	(122)	(62)
八 戸 市	49	49	-	565	14,819	7,543	7,276	2,381	1,219	1,162	2,341	1,176
	(2)	(2)	(-)	(4)	(29)	(14)	(15)	(5)	(2)	(3)	(5)	(2)
黒 石 市	11	11	-	99	2,300	1,218	1,082	358	185	173	332	172
五所川原市	18	18	-	163	3,578	1,825	1,753	559	300	259	612	301
十和田市	21	21	-	187	4,041	2,036	2,005	623	316	307	675	342
三 沢 市	8	8	-	112	2,969	1,531	1,438	469	252	217	494	252
む つ 市	22	22	-	183	3,789	1,905	1,884	568	296	272	612	313
つ が る 市	13	13	-	104	1,982	1,015	967	300	154	146	308	146
平 川 市	12	12	-	93	1,910	940	970	293	131	162	311	150
郡 計	131	131	-	992	17,890	9,127	8,763	2,743	1,359	1,384	2,819	1,444
東 津 軽 郡	12	12	-	80	1,170	595	575	185	103	82	193	111
平 内 町	7	7	-	43	579	301	278	93	51	42	103	61
今 別 町	1	1	-	8	111	55	56	19	11	8	15	8
蓬 田 村	1	1	-	8	161	90	71	21	13	8	28	18
外ヶ浜町	3	3	-	21	319	149	170	52	28	24	47	24
西 津 軽 郡	12	12	-	70	1,085	547	538	160	77	83	170	86
鯨ヶ沢町	7	7	-	42	607	295	312	86	43	43	103	48
深 浦 町	5	5	-	28	478	252	226	74	34	40	67	38
中 津 軽 郡	1	1	-	7	64	35	29	7	3	4	10	5
西目屋村	1	1	-	7	64	35	29	7	3	4	10	5
南 津 軽 郡	10	10	-	89	1,832	919	913	262	123	139	268	119
藤 崎 町	3	3	-	40	894	439	455	130	58	72	136	57
大 鰯 町	4	4	-	30	532	258	274	81	37	44	67	27
田舎館村	3	3	-	19	406	222	184	51	28	23	65	35
北 津 軽 郡	14	14	-	126	2,419	1,224	1,195	357	169	188	389	198
板 柳 町	4	4	-	41	886	432	454	136	58	78	150	82
鶴 田 町	6	6	-	51	876	443	433	130	67	63	143	65
中 泊 町	4	4	-	34	657	349	308	91	44	47	96	51
上 北 郡	33	33	-	297	6,033	3,070	2,963	1,006	522	484	962	489
野 辺 地 町	3	3	-	35	758	384	374	118	66	52	124	66
七 戸 町	4	4	-	47	973	495	478	157	85	72	143	68
六 戸 町	4	4	-	30	570	302	268	87	46	41	99	52
横 浜 町	4	4	-	22	276	140	136	56	30	26	43	19
東 北 町	7	7	-	59	1,099	552	547	193	91	102	167	80
六ヶ所村	6	6	-	41	617	326	291	110	52	58	88	55
おいらせ町	5	5	-	63	1,740	871	869	285	152	133	298	149
下 北 郡	14	14	-	78	1,065	553	512	155	67	88	181	107
大 間 町	2	2	-	19	416	229	187	61	24	37	69	45
東 通 村	6	6	-	32	394	187	207	67	34	33	64	32
風 間 浦 村	3	3	-	15	126	69	57	10	4	6	27	15
佐 井 村	3	3	-	12	129	68	61	17	5	12	21	15
三 戸 郡	35	35	-	245	4,222	2,184	2,038	611	295	316	646	329
三 戸 町	4	4	-	31	609	329	280	85	42	43	91	54
五 戸 町	9	9	-	64	1,047	522	525	155	68	87	146	71
田 子 町	3	3	-	21	346	182	164	55	35	20	42	15
南 部 町	8	8	-	58	1,150	608	542	155	76	79	194	102
階 上 町	8	8	-	54	933	474	459	137	65	72	148	71
新 郷 村	3	3	-	17	137	69	68	24	9	15	25	16

注：()内は弘前市から国立分を、八戸市から私立分及び組合立分を抜き出した数値

单位：校、級、人

童				数								
年	3 学 年			4 学 年			5 学 年			6 学 年		
女	計	男	女	計	男	女	計	男	女	計	男	女
6,666	13,567	6,875	6,692	13,972	7,248	6,724	14,081	7,073	7,008	14,875	7,594	7,281
6,335	13,461	6,823	6,638	13,536	6,848	6,688	13,918	7,208	6,710	14,074	7,080	6,994
4,960	10,510	5,331	5,179	10,465	5,278	5,187	10,836	5,555	5,281	10,850	5,471	5,379
1,354	2,860	1,465	1,395	2,767	1,400	1,367	2,934	1,461	1,473	2,896	1,435	1,461
773	1,686	838	848	1,790	929	861	1,805	930	875	1,771	869	902
(60)	(94)	(48)	(46)	(123)	(64)	(59)	(112)	(55)	(57)	(125)	(61)	(64)
1,165	2,476	1,271	1,205	2,449	1,213	1,236	2,537	1,318	1,219	2,635	1,346	1,289
(3)	(4)	(3)	(1)	(7)	(2)	(5)	(5)	(4)	(1)	(3)	(1)	(2)
160	392	212	180	433	218	215	410	232	178	375	199	176
311	584	291	293	604	307	297	622	318	304	597	308	289
333	674	326	348	616	312	304	698	339	359	755	401	354
242	517	263	254	511	262	249	491	251	240	487	251	236
299	648	323	325	652	321	331	663	339	324	646	313	333
162	356	179	177	319	151	168	351	189	162	348	196	152
161	317	163	154	324	165	159	325	178	147	340	153	187
1,375	2,951	1,492	1,459	3,071	1,570	1,501	3,082	1,653	1,429	3,224	1,609	1,615
82	173	75	98	220	115	105	194	105	89	205	86	119
42	85	41	44	105	59	46	93	46	47	100	43	57
7	17	8	9	24	13	11	20	9	11	16	6	10
10	25	8	17	32	19	13	27	15	12	28	17	11
23	46	18	28	59	24	35	54	35	19	61	20	41
84	176	86	90	169	79	90	188	102	86	222	117	105
55	88	34	54	102	51	51	89	46	43	139	73	66
29	88	52	36	67	28	39	99	56	43	83	44	39
5	8	5	3	10	5	5	17	10	7	12	7	5
5	8	5	3	10	5	5	17	10	7	12	7	5
149	308	162	146	309	163	146	353	186	167	332	166	166
79	154	82	72	143	77	66	163	80	83	168	85	83
40	88	44	44	95	43	52	111	59	52	90	48	42
30	66	36	30	71	43	28	79	47	32	74	33	41
191	375	180	195	437	212	225	410	239	171	451	226	225
68	123	50	73	175	84	91	148	86	62	154	72	82
78	160	79	81	130	64	66	143	81	62	170	87	83
45	92	51	41	132	64	68	119	72	47	127	67	60
473	1,032	506	526	1,041	537	504	972	499	473	1,020	517	503
58	128	57	71	130	53	77	122	60	62	136	82	54
75	168	85	83	153	81	72	179	94	85	173	82	91
47	109	47	62	99	66	33	93	50	43	83	41	42
24	40	23	17	60	31	29	32	18	14	45	19	26
87	182	90	92	198	105	93	175	90	85	184	96	88
33	104	59	45	116	59	57	88	43	45	111	58	53
149	301	145	156	285	142	143	283	144	139	288	139	149
74	175	90	85	163	93	70	178	95	83	213	101	112
24	73	42	31	68	41	27	55	33	22	90	44	46
32	60	28	32	62	28	34	67	30	37	74	35	39
12	19	9	10	15	10	5	23	15	8	32	16	16
6	23	11	12	18	14	4	33	17	16	17	6	11
317	704	388	316	722	366	356	770	417	353	769	389	380
37	95	53	42	102	51	51	115	68	47	121	61	60
75	177	90	87	179	90	89	185	96	89	205	107	98
27	68	35	33	56	27	29	64	38	26	61	32	29
92	188	107	81	213	111	102	210	115	95	190	97	93
77	152	88	64	151	76	75	171	92	79	174	82	92
9	24	15	9	21	11	10	25	8	17	18	10	8

小 学 校

(2) 教員及び職員数

区 分	教 員 数											
	本 務 者											
	計		校 長		教 頭		教 諭		養 護(女)		栄 養	
	計	男	女	男	女	男	女	男	女	教諭	助教諭	男
18年度	5,754	2,135	3,619	315	64	303	85	1,436	2,769	365	28	-
19年度	5,728	2,106	3,622	322	53	285	97	1,409	2,746	352	36	-
市 計	4,070	1,440	2,630	213	31	182	64	987	2,033	235	20	-
青森市	996	340	656	47	6	42	11	238	521	56	-	-
弘前市	669	236	433	35	3	26	13	167	341	38	1	-
	(30)	(12)	(18)	(-)	(-)	(2)	(-)	(10)	(16)	(1)	(-)	(-)
八戸市	872	291	581	44	4	31	17	202	455	46	7	-
	(7)	(3)	(4)	(1)	(-)	(-)	(1)	(2)	(2)	(1)	(-)	(-)
黒石市	163	60	103	8	3	8	3	42	77	10	2	-
五所川原市	264	102	162	15	3	14	4	67	128	17	1	-
十和田市	302	104	198	16	5	15	6	70	141	20	3	-
三沢市	174	60	114	8	-	8	-	42	86	7	3	-
むつ市	302	118	184	20	2	17	6	73	131	18	2	-
つがる市	177	66	111	10	3	10	3	45	83	13	-	-
平川市	151	63	88	10	2	11	1	41	70	10	1	-
郡 計	1,658	666	992	109	22	103	33	422	713	117	16	-
東津軽郡	140	58	82	11	1	10	2	36	61	11	1	-
平内町	74	31	43	6	1	6	1	19	31	7	-	-
今別町	15	4	11	1	-	-	1	3	7	1	-	-
蓬田村	14	6	8	1	-	1	-	4	7	-	1	-
外ヶ浜町	37	17	20	3	-	3	-	10	16	3	-	-
西津軽郡	130	52	78	9	3	10	3	33	53	12	-	-
鰺ヶ沢町	78	29	49	5	2	5	3	19	35	7	-	-
深浦町	52	23	29	4	1	5	-	14	18	5	-	-
中津軽郡	11	5	6	1	-	1	-	3	4	1	-	-
西目屋村	11	5	6	1	-	1	-	3	4	1	-	-
南津軽郡	147	55	92	8	2	6	4	40	68	10	-	-
藤崎町	60	20	40	3	-	1	2	16	31	3	-	-
大鰐町	54	22	32	3	1	3	1	15	23	4	-	-
田舎館村	33	13	20	2	1	2	1	9	14	3	-	-
北津軽郡	206	78	128	11	3	9	5	54	99	14	2	-
板柳町	64	22	42	4	-	2	2	16	35	4	-	-
鶴田町	87	32	55	4	2	5	1	20	41	6	1	-
中泊町	55	24	31	3	1	2	2	18	23	4	1	-
上北郡	478	181	297	27	6	26	9	120	206	31	4	-
野辺地町	54	20	34	3	-	2	1	13	24	3	-	-
七戸町	77	25	52	3	1	2	2	19	39	4	-	-
六戸町	48	20	28	4	-	3	2	12	21	4	-	-
横浜町	39	18	21	3	1	5	-	9	11	4	1	-
東北町	96	36	60	5	2	5	2	25	43	6	1	-
六ヶ所村	73	27	46	5	1	4	2	16	24	5	2	-
おいらせ町	91	35	56	4	1	5	-	26	44	5	-	-
下北郡	139	62	77	12	2	13	2	31	51	8	5	-
大間町	31	13	18	2	-	2	-	9	13	1	1	-
東通村	61	27	34	5	1	5	2	13	22	4	1	-
風間浦村	25	12	13	2	1	3	-	6	9	2	1	-
佐井村	22	10	12	3	-	3	-	3	7	1	2	-
三戸郡	407	175	232	30	5	28	8	105	171	30	4	-
三戸町	53	23	30	2	2	3	1	15	23	3	-	-
五戸町	105	45	60	8	1	7	2	28	45	8	1	-
田子町	33	16	17	3	-	3	-	8	14	3	-	-
南部町	100	40	60	8	-	6	3	25	43	8	-	-
階上町	87	37	50	6	2	6	2	22	36	6	2	-
新郷村	29	14	15	3	-	3	-	7	10	2	1	-

注：()内は弘前市から国立分を、八戸市から私立分及び組合立分を抜き出した数値

小 学 校

単位：人

			本 務 職 員 数									
			兼 務 者	計			負 担 法 に よ る				そ の 他	
教 諭		講 師		計	男	女	事 務 職 員		学 校 栄 養 職 員		男	女
女	男	女					男	女	男	女		
1	81	307	118	1,010	421	589	91	292	5	63	325	234
6	90	332	156	1,000	412	588	87	291	4	57	321	240
4	58	243	114	674	308	366	58	187	3	38	247	141
-	13	62	13	186	107	79	14	37	-	14	93	28
2	8	35	15	91	52	39	9	28	2	-	41	11
(1)	(-)	(-)	(1)	(8)	(3)	(5)	(-)	(-)	(-)	(-)	(3)	(5)
1	14	51	30	106	39	67	11	41	-	9	28	17
(-)	(-)	(-)	(-)	(1)	(-)	(1)	(-)	(1)	(-)	(-)	(-)	(-)
-	2	8	9	35	14	21	2	8	-	1	12	12
-	6	9	10	40	9	31	5	16	-	3	4	12
-	3	23	11	36	14	22	3	17	-	-	11	5
-	2	18	6	25	14	11	2	7	-	-	12	4
1	8	24	9	79	29	50	3	16	-	5	26	29
-	1	9	6	48	11	37	4	10	-	4	7	23
-	1	4	5	28	19	9	5	7	1	2	13	-
2	32	89	42	326	104	222	29	104	1	19	74	99
1	1	5	2	20	4	16	4	8	-	2	-	6
1	-	2	2	7	2	5	2	5	-	-	-	-
-	-	2	-	4	1	3	1	-	-	1	-	2
-	-	-	-	3	-	3	-	1	-	1	-	1
-	1	1	-	6	1	5	1	2	-	-	-	3
-	-	7	2	27	11	16	4	9	-	1	7	6
-	-	2	2	15	9	6	3	4	-	1	6	1
-	-	5	-	12	2	10	1	5	-	-	1	5
-	-	1	-	2	1	1	-	1	-	-	1	-
-	-	1	-	2	1	1	-	1	-	-	1	-
-	1	8	2	36	13	23	2	9	-	1	11	13
-	-	4	2	18	4	14	1	2	-	1	3	11
-	1	3	-	12	6	6	1	4	-	-	5	2
-	-	1	-	6	3	3	-	3	-	-	3	-
1	4	4	4	46	19	27	4	11	-	1	15	15
-	-	1	-	20	6	14	1	3	-	-	5	11
1	3	3	3	13	10	3	3	3	-	-	7	-
-	1	-	1	13	3	10	-	5	-	1	3	4
-	8	41	12	82	27	55	5	27	-	5	22	23
-	2	6	1	8	5	3	1	2	-	1	4	-
-	1	6	4	9	3	6	-	4	-	2	3	-
-	1	1	1	5	2	3	1	3	-	-	1	-
-	1	4	-	8	3	5	-	4	-	-	3	1
-	1	6	2	14	3	11	-	7	-	-	3	4
-	2	12	1	15	4	11	3	2	-	-	1	9
-	-	6	3	23	7	16	-	5	-	2	7	9
-	6	9	5	27	10	17	1	11	-	1	9	5
-	-	3	-	6	4	2	1	1	-	-	3	1
-	4	4	5	14	6	8	-	6	-	1	6	1
-	1	-	-	6	-	6	-	3	-	-	-	3
-	1	2	-	1	-	1	-	1	-	-	-	-
-	12	14	15	86	19	67	9	28	1	8	9	31
-	3	1	1	7	4	3	3	1	-	1	1	1
-	2	3	7	23	6	17	3	9	-	2	3	6
-	2	-	1	7	3	4	-	3	-	1	3	-
-	1	6	3	20	3	17	1	7	1	2	1	8
-	3	2	3	17	2	15	2	5	-	1	-	9
-	1	2	-	12	1	11	-	3	-	1	1	7

小 学 校

(3) 特別支援学級数、児童数及び長期欠席者数

単位：級、人

区 分	特別支援	特別支援	理 由 別 長 期 欠 席 者 数				
	学 級 数	学級児童数	計	病 気	経済的理由	不登校	そ の 他
18 年 度	311	723	359	115	-	223	21
19 年 度	333	759	357	108	-	227	22
市 計	218	546	287	82	-	190	15
青 森 市	40	141	79	28	-	46	5
弘 前 市	45	107	41	11	-	28	2
	(-)	(-)	(-)	(-)	(-)	(-)	(-)
八 戸 市	39	125	81	5	-	72	4
	(-)	(-)	(-)	(-)	(-)	(-)	(-)
黒 石 市	12	20	14	9	-	3	2
五所川原市	11	16	18	9	-	9	-
十和田市	16	29	14	8	-	5	1
三 沢 市	10	30	17	7	-	9	1
む つ 市	23	44	19	4	-	15	-
つ が る 市	13	21	3	-	-	3	-
平 川 市	9	13	1	1	-	-	-
郡 計	115	213	70	26	-	37	7
東 津 軽 郡	10	17	9	6	-	2	1
平 内 町	3	8	1	-	-	1	-
今 別 町	2	3	1	1	-	-	-
蓬 田 村	2	2	3	3	-	-	-
外ヶ浜町	3	4	4	2	-	1	1
西 津 軽 郡	6	7	1	-	-	1	-
鱒ヶ沢町	3	3	-	-	-	-	-
深 浦 町	3	4	1	-	-	1	-
中 津 軽 郡	1	1	-	-	-	-	-
西目屋村	1	1	-	-	-	-	-
南 津 軽 郡	10	13	9	4	-	5	-
藤 崎 町	7	10	3	1	-	2	-
大 鱒 町	2	2	4	3	-	1	-
田 舎 館 村	1	1	2	-	-	2	-
北 津 軽 郡	16	27	8	3	-	4	1
板 柳 町	5	8	3	-	-	2	1
鶴 田 町	7	15	3	2	-	1	-
中 泊 町	4	4	2	1	-	1	-
上 北 郡	35	59	21	8	-	12	1
野 辺 地 町	5	10	3	-	-	2	1
七 戸 町	9	20	2	2	-	-	-
六 戸 町	3	3	-	-	-	-	-
横 浜 町	2	2	2	2	-	-	-
東 北 町	5	9	4	3	-	1	-
六ヶ所村	6	7	4	-	-	4	-
おいらせ町	5	8	6	1	-	5	-
下 北 郡	10	24	5	2	-	3	-
大 間 町	2	9	4	2	-	2	-
東 通 村	4	10	-	-	-	-	-
風 間 浦 村	2	2	-	-	-	-	-
佐 井 村	2	3	1	-	-	1	-
三 戸 郡	27	65	17	3	-	10	4
三 戸 町	2	5	7	-	-	4	3
五 戸 町	4	21	3	-	-	3	-
田 子 町	3	4	1	-	-	1	-
南 部 町	10	21	4	2	-	2	-
階 上 町	5	11	2	1	-	-	1
新 郷 村	3	3	-	-	-	-	-

注：()内は弘前市から国立分を、八戸市から私立分及び組合立分を抜き出した数値

中 学 校

2. 中学校

(1) 学校数、学級数、生徒数

区 分	学 校 数			学 級 数	生			
	計	本 校	分 校		数			1 計
					総 計	男	女	
18 年 度	176	176	-	1,588	44,627	22,689	21,938	14,632
19 年 度	178	178	-	1,590	44,134	22,547	21,587	14,792
市 計	116	116	-	1,192	34,179	17,402	16,777	11,621
青 森 市	22	22	-	302	9,270	4,696	4,574	3,168
	(1)	(1)	(-)	(7)	(182)	(129)	(53)	(56)
弘 前 市	18	18	-	204	5,919	2,939	2,980	2,065
	(2)	(2)	(-)	(19)	(657)	(310)	(347)	(233)
八 戸 市	26	26	-	273	8,024	4,122	3,902	2,731
	(1)	(1)	(-)	(4)	(20)	(8)	(12)	(6)
黒 石 市	5	5	-	47	1,240	639	601	397
五 所 川 原 市	7	7	-	68	1,908	972	936	666
十 和 田 市	10	10	-	79	2,190	1,140	1,050	742
	(1)	(1)	(-)	(2)	(80)	(37)	(43)	(80)
三 沢 市	5	5	-	53	1,452	738	714	503
む つ 市	10	10	-	77	2,050	1,045	1,005	651
つ が る 市	7	7	-	49	1,122	573	549	392
平 川 市	6	6	-	40	1,004	538	466	306
郡 計	62	62	-	398	9,955	5,145	4,810	3,171
東 津 軽 郡	8	8	-	32	698	352	346	217
平 内 町	3	3	-	16	359	186	173	116
今 別 町	1	1	-	4	77	38	39	14
蓬 田 村	1	1	-	3	94	41	53	30
外 ヶ 浜 町	3	3	-	9	168	87	81	57
西 津 軽 郡	5	5	-	27	644	331	313	191
鯡 ヶ 沢 町	2	2	-	13	358	188	170	101
深 浦 町	3	3	-	14	286	143	143	90
中 津 軽 郡	1	1	-	4	44	18	26	15
西 目 屋 村	1	1	-	4	44	18	26	15
南 津 軽 郡	4	4	-	38	1,124	603	521	364
藤 崎 町	2	2	-	17	547	288	259	162
大 鰐 町	1	1	-	11	330	174	156	120
田 舎 館 村	1	1	-	10	247	141	106	82
北 津 軽 郡	4	4	-	42	1,317	683	634	427
板 柳 町	1	1	-	14	495	239	256	154
鶴 田 町	1	1	-	15	449	233	216	153
中 泊 町	2	2	-	13	373	211	162	120
上 北 郡	17	17	-	128	3,093	1,594	1,499	979
野 辺 地 町	1	1	-	14	400	200	200	119
七 戸 町	3	3	-	22	509	258	251	170
六 戸 町	2	2	-	14	303	146	157	100
横 浜 町	1	1	-	6	146	71	75	46
東 北 町	3	3	-	22	569	289	280	179
六 ヶ 所 村	4	4	-	19	330	177	153	105
お いら せ 町	3	3	-	31	836	453	383	260
下 北 郡	9	9	-	31	544	300	244	173
大 間 町	2	2	-	10	199	118	81	67
東 通 村	3	3	-	12	207	95	112	54
風 間 浦 村	1	1	-	4	67	39	28	24
佐 井 村	3	3	-	5	71	48	23	28
三 戸 郡	14	14	-	96	2,491	1,264	1,227	805
三 戸 町	2	2	-	16	368	191	177	106
五 戸 町	3	3	-	20	582	293	289	168
田 子 町	1	1	-	8	209	104	105	64
南 部 町	4	4	-	27	704	365	339	238
階 上 町	2	2	-	19	551	279	272	203
新 郷 村	2	2	-	6	77	32	45	26

注：()内は青森市から私立分を、弘前市から国立及び私立分を、八戸市から組合立分を、十和田市から県立分を抜き出した数値

単位：校、級、人

徒		数					
学 年		2 学 年		3 学 年		学 年	
男	女	計	男	女	計	男	女
7,430	7,202	14,749	7,558	7,191	15,246	7,701	7,545
7,577	7,215	14,614	7,422	7,192	14,728	7,548	7,180
5,889	5,732	11,275	5,735	5,540	11,283	5,778	5,505
1,596	1,572	3,061	1,539	1,522	3,041	1,561	1,480
(44)	(12)	(47)	(31)	(16)	(79)	(54)	(25)
1,017	1,048	1,927	971	956	1,927	951	976
(110)	(123)	(228)	(103)	(125)	(196)	(97)	(99)
1,384	1,347	2,632	1,364	1,268	2,661	1,374	1,287
(-)	(6)	(9)	(5)	(4)	(5)	(3)	(2)
200	197	404	205	199	439	234	205
355	311	652	317	335	590	300	290
405	337	728	367	361	720	368	352
(37)	(43)	(-)	(-)	(-)	(-)	(-)	(-)
255	248	472	237	235	477	246	231
325	326	700	362	338	699	358	341
188	204	345	179	166	385	206	179
164	142	354	194	160	344	180	164
1,688	1,483	3,339	1,687	1,652	3,445	1,770	1,675
106	111	242	114	128	239	132	107
60	56	122	51	71	121	75	46
6	8	28	16	12	35	16	19
11	19	32	14	18	32	16	16
29	28	60	33	27	51	25	26
105	86	227	111	116	226	115	111
57	44	135	67	68	122	64	58
48	42	92	44	48	104	51	53
4	11	14	4	10	15	10	5
4	11	14	4	10	15	10	5
199	165	363	185	178	397	219	178
83	79	176	83	93	209	122	87
65	55	97	54	43	113	55	58
51	31	90	48	42	75	42	33
219	208	468	245	223	422	219	203
78	76	183	81	102	158	80	78
80	73	153	81	72	143	72	71
61	59	132	83	49	121	67	54
527	452	1,025	516	509	1,089	551	538
67	52	144	72	72	137	61	76
88	82	164	82	82	175	88	87
48	52	111	54	57	92	44	48
20	26	44	23	21	56	28	28
96	83	165	73	92	225	120	105
61	44	102	57	45	123	59	64
147	113	295	155	140	281	151	130
107	66	171	93	78	200	100	100
46	21	63	40	23	69	32	37
28	26	71	29	42	82	38	44
16	8	22	13	9	21	10	11
17	11	15	11	4	28	20	8
421	384	829	419	410	857	424	433
61	45	136	71	65	126	59	67
91	77	202	96	106	212	106	106
27	37	67	38	29	78	39	39
122	116	233	121	112	233	122	111
107	96	168	83	85	180	89	91
13	13	23	10	13	28	9	19

中 学 校

(2) 教員及び職員数

区 分	教 員 数												
	本 務 者												養 護 (女)
	計		校 長		教 頭		教 諭		助 教 諭		教 諭	助 教 諭	
	計	男	女	男	女	男	女	男	女	男			
18 年 度	3,460	1,942	1,518	156	7	166	17	1,501	1,159	2	-	165	16
19 年 度	3,490	1,959	1,531	157	7	173	15	1,493	1,154	2	-	168	15
市 計	2,518	1,391	1,127	101	5	114	11	1,088	884	2	-	111	9
青 森 市	616	337	279	21	-	24	2	269	223	2	-	22	2
(11)	(9)	(2)	(-)	(-)	(2)	(-)	(5)	(2)	(2)	(-)	(-)	(-)	(-)
弘 前 市	422	248	174	14	1	19	1	203	140	-	-	19	2
(40)	(23)	(17)	(-)	(-)	(3)	(-)	(20)	(16)	(-)	(-)	(1)	(-)	
八 戸 市	562	271	291	23	2	21	5	211	226	-	-	24	2
(8)	(3)	(5)	(-)	(-)	(1)	(-)	(2)	(5)	(-)	(-)	(-)	(-)	
黒 石 市	97	57	40	4	-	6	-	45	35	-	-	4	-
五所川原市	146	85	61	7	-	7	1	65	49	-	-	8	-
十和田市	180	101	79	9	-	9	1	74	62	-	-	8	1
(7)	(5)	(2)	(-)	(-)	(1)	(-)	(4)	(2)	(-)	(-)	(-)	(-)	
三 沢 市	112	60	52	5	-	5	-	44	39	-	-	5	-
む つ 市	176	110	66	9	-	10	-	83	46	-	-	9	2
つ が る 市	112	65	47	6	1	7	-	48	34	-	-	8	-
平 川 市	95	57	38	3	1	6	1	46	30	-	-	4	-
郡 計	972	568	404	56	2	59	4	405	270	-	-	57	6
東 津 軽 郡	94	57	37	8	-	8	-	36	22	-	-	5	3
平 内 町	41	25	16	3	-	3	-	16	10	-	-	2	1
今 別 町	12	6	6	1	-	1	-	4	3	-	-	-	1
蓬 田 村	12	7	5	1	-	1	-	4	3	-	-	1	-
外ヶ浜町	29	19	10	3	-	3	-	12	6	-	-	2	1
西 津 軽 郡	71	47	24	5	-	5	1	35	15	-	-	5	-
鯨ヶ沢町	34	24	10	2	-	3	-	18	8	-	-	2	-
深 浦 町	37	23	14	3	-	2	1	17	7	-	-	3	-
中 津 軽 郡	11	8	3	1	-	1	-	5	2	-	-	1	-
西 目 屋 村	11	8	3	1	-	1	-	5	2	-	-	1	-
南 津 軽 郡	82	48	34	4	-	3	1	41	28	-	-	4	-
藤 崎 町	39	21	18	2	-	1	1	18	14	-	-	2	-
大 鰯 町	22	15	7	1	-	1	-	13	6	-	-	1	-
田 舎 館 村	21	12	9	1	-	1	-	10	8	-	-	1	-
北 津 軽 郡	91	52	39	4	-	4	-	39	34	-	-	5	-
板 柳 町	27	18	9	1	-	1	-	13	8	-	-	1	-
鶴 田 町	31	17	14	1	-	1	-	13	12	-	-	2	-
中 泊 町	33	17	16	2	-	2	-	13	14	-	-	2	-
上 北 郡	298	165	133	15	2	16	1	117	87	-	-	17	1
野 辺 地 町	28	16	12	1	-	1	-	11	10	-	-	1	-
七 戸 町	53	30	23	3	-	2	1	22	16	-	-	3	1
六 戸 町	32	16	16	2	-	2	-	12	9	-	-	2	-
横 浜 町	15	10	5	1	-	1	-	7	4	-	-	1	-
東 北 町	52	24	28	1	2	3	-	18	17	-	-	3	-
六ヶ所村	48	31	17	4	-	4	-	20	9	-	-	4	-
おいらせ町	70	38	32	3	-	3	-	27	22	-	-	3	-
下 北 郡	90	61	29	6	-	9	-	39	15	-	-	6	-
大 間 町	25	17	8	2	-	2	-	12	3	-	-	2	-
東 通 村	37	25	12	2	-	3	-	16	7	-	-	2	-
風 間 浦 村	11	7	4	1	-	1	-	5	2	-	-	1	-
佐 井 村	17	12	5	1	-	3	-	6	3	-	-	1	-
三 戸 郡	235	130	105	13	-	13	1	93	67	-	-	14	2
三 戸 町	36	21	15	1	-	2	-	16	11	-	-	2	-
五 戸 町	51	26	25	3	-	3	-	19	14	-	-	3	-
田 子 町	18	10	8	1	-	1	-	6	5	-	-	1	-
南 部 町	65	39	26	4	-	3	1	28	20	-	-	4	1
階 上 町	43	22	21	2	-	2	-	17	11	-	-	2	1
新 郷 村	22	12	10	2	-	2	-	7	6	-	-	2	-

注：()内は青森市から私立分を、弘前市から国立及び私立分を、八戸市から組合立分を、十和田市から県立分を抜き出した数値

中 学 校

単位：人

				本 務 職 員 数									
栄 養 教 諭		講 師		兼 務 者	計			負 担 法 に よ る				そ の 他	
男	女	男	女		計	男	女	事 務 職 員		学 校 栄 養 職 員		男	女
								男	女	男	女		
-	-	117	154	109	489	265	224	90	103	1	25	174	96
1	-	133	172	172	491	264	227	91	103	1	26	172	98
1	-	85	107	154	314	177	137	57	67	1	17	119	53
-	-	21	30	20	67	41	26	8	14	-	3	33	9
(-)	(-)	(-)	(-)	(7)	(1)	(1)	(-)	(-)	(-)	(-)	(-)	(1)	(-)
-	-	12	11	34	42	33	9	13	4	1	1	19	4
(-)	(-)	(-)	(-)	(24)	(2)	(-)	(2)	(-)	(-)	(-)	(-)	(-)	(2)
-	-	16	32	17	47	23	24	4	20	-	-	19	4
(-)	(-)	(-)	(-)	(2)	(-)	(-)	(-)	(-)	(-)	(-)	(-)	(-)	(-)
-	-	2	1	3	10	7	3	2	2	-	-	5	1
-	-	6	3	2	23	9	14	6	7	-	-	3	7
1	-	8	7	61	23	13	10	5	7	-	3	8	-
(-)	(-)	(-)	(-)	(56)	(-)	(-)	(-)	(-)	(-)	(-)	(-)	(-)	(-)
-	-	6	8	5	19	11	8	4	2	-	3	7	3
-	-	8	9	9	51	25	26	5	7	-	5	20	14
-	-	4	4	-	24	8	16	6	4	-	2	2	10
-	-	2	2	3	8	7	1	4	-	-	-	3	1
-	-	48	65	18	177	87	90	34	36	-	9	53	45
-	-	5	7	-	15	4	11	4	4	-	2	-	5
-	-	3	3	-	3	1	2	1	2	-	-	-	-
-	-	-	2	-	2	1	1	1	-	-	-	-	1
-	-	1	1	-	2	-	2	-	1	-	-	-	1
-	-	1	1	-	8	2	6	2	1	-	2	-	3
-	-	2	3	-	15	6	9	4	4	-	-	2	5
-	-	1	-	-	8	4	4	2	2	-	-	2	2
-	-	1	3	-	7	2	5	2	2	-	-	-	3
-	-	1	-	-	3	1	2	-	1	-	1	1	-
-	-	1	-	-	3	1	2	-	1	-	1	1	-
-	-	-	1	-	15	10	5	3	2	-	1	7	2
-	-	-	1	-	6	3	3	1	2	-	-	2	1
-	-	-	-	-	7	5	2	1	-	-	1	4	1
-	-	-	-	-	2	2	-	1	-	-	-	1	-
-	-	5	-	1	33	14	19	3	5	-	2	11	12
-	-	3	-	-	12	4	8	1	1	-	1	3	6
-	-	2	-	-	5	3	2	1	1	-	-	2	1
-	-	-	-	1	16	7	9	1	3	-	1	6	5
-	-	17	25	4	53	24	29	6	16	-	3	18	10
-	-	3	1	-	3	3	-	1	-	-	-	2	-
-	-	3	2	2	5	2	3	-	3	-	-	2	-
-	-	-	5	-	5	2	3	-	2	-	-	2	1
-	-	1	-	-	4	3	1	2	-	-	1	1	-
-	-	2	6	-	8	2	6	1	4	-	-	1	2
-	-	3	4	-	13	6	7	1	4	-	1	5	2
-	-	5	7	2	15	6	9	1	3	-	1	5	5
-	-	7	8	7	14	12	2	6	-	-	-	6	2
-	-	1	3	-	4	3	1	2	-	-	-	1	1
-	-	4	3	3	5	5	-	2	-	-	-	3	-
-	-	-	1	-	3	2	1	1	-	-	-	1	1
-	-	2	1	4	2	2	-	1	-	-	-	1	-
-	-	11	21	6	29	16	13	8	4	-	-	8	9
-	-	2	2	1	3	2	1	1	-	-	-	1	1
-	-	1	8	-	6	4	2	1	2	-	-	3	-
-	-	2	2	4	2	1	1	-	1	-	-	1	-
-	-	4	-	1	8	5	3	4	-	-	-	1	3
-	-	1	7	-	4	2	2	2	-	-	-	-	2
-	-	1	2	-	6	2	4	-	1	-	-	2	3

中 学 校

(3) 特別支援学級数、生徒数及び長期欠席者数

単位：級、人

区 分	特別支援 学級数	特別支援 学級生徒数	理 由 別 長 期 欠 席 者 数				
			計	病 気	経済的理由	不登校	そ の 他
18 年 度	148	294	1,259	45	-	1,205	9
19 年 度	159	335	1,317	42	-	1,258	17
市 計	112	256	1,067	31	-	1,033	3
青 森 市	19	66	310	13	-	297	-
	(-)	(-)	(-)	(-)	(-)	(-)	(-)
弘 前 市	24	40	166	1	-	165	-
	(-)	(-)	(15)	(1)	(-)	(14)	(-)
八 戸 市	20	58	303	3	-	300	-
	(1)	(1)	(-)	(-)	(-)	(-)	(-)
黒 石 市	7	14	23	5	-	18	-
五所川原市	6	6	39	-	-	39	-
十和田市	7	19	49	-	-	48	1
	(-)	(-)	(-)	(-)	(-)	(-)	(-)
三 沢 市	8	16	64	-	-	64	-
む つ 市	9	17	66	4	-	61	1
つ が る 市	8	14	30	3	-	26	1
平 川 市	4	6	17	2	-	15	-
郡 計	47	79	250	11	-	225	14
東 津 軽 郡	3	3	11	1	-	10	-
平 内 町	2	2	5	1	-	4	-
今 別 町	1	1	3	-	-	3	-
蓬 田 村	-	-	-	-	-	-	-
外ヶ浜町	-	-	3	-	-	3	-
西 津 軽 郡	3	4	17	-	-	17	-
鱒ヶ沢町	1	2	12	-	-	12	-
深 浦 町	2	2	5	-	-	5	-
中 津 軽 郡	1	1	-	-	-	-	-
西目屋村	1	1	-	-	-	-	-
南 津 軽 郡	4	4	22	4	-	15	3
藤 崎 町	1	1	10	-	-	8	2
大 鰐 町	1	1	10	4	-	5	1
田 舎 館 村	2	2	2	-	-	2	-
北 津 軽 郡	3	8	34	5	-	29	-
板 柳 町	-	-	14	5	-	9	-
鶴 田 町	2	7	13	-	-	13	-
中 泊 町	1	1	7	-	-	7	-
上 北 郡	20	37	78	1	-	77	-
野 辺 地 町	2	2	14	-	-	14	-
七 戸 町	5	11	10	-	-	10	-
六 戸 町	3	7	8	1	-	7	-
横 浜 町	-	-	11	-	-	11	-
東 北 町	3	5	5	-	-	5	-
六ヶ所村	4	5	10	-	-	10	-
おいらせ町	3	7	20	-	-	20	-
下 北 郡	3	3	20	-	-	20	-
大 間 町	1	1	9	-	-	9	-
東 通 村	1	1	4	-	-	4	-
風 間 浦 村	1	1	3	-	-	3	-
佐 井 村	-	-	4	-	-	4	-
三 戸 郡	10	19	68	-	-	57	11
三 戸 町	2	5	11	-	-	11	-
五 戸 町	2	4	17	-	-	14	3
田 子 町	2	2	9	-	-	9	-
南 部 町	3	5	11	-	-	11	-
階 上 町	1	3	19	-	-	11	8
新 郷 村	-	-	1	-	-	1	-

注：()内は青森市から私立分を、弘前市から国立及び私立分を、八戸市から組合立分を、十和田市から県立分を抜き出した数値

高等学校

3. 高等学校

(1) 学校数、生徒数

区 分	学 校 数								生		
	総 数				計 の うち 分 校				総 数 (A)+(B)+(C)	男	女
	計	全日制	定時制	併 置	計	全日制	定時制	併 置			
18 年 度	90	77	4	9	4	2	2	-	44,221	22,462	21,759
19 年 度	89	76	4	9	8	6	2	-	43,230	21,885	21,345
市 計	65	53	3	9	3	2	1	-	37,730	19,169	18,561
青 森 市	14	12	1	1	-	-	-	-	9,870	5,053	4,817
弘 前 市	10	8	-	2	-	-	-	-	7,076	3,569	3,507
八 戸 市	16	14	1	1	-	-	-	-	9,414	4,640	4,774
黒 石 市	2	1	-	1	-	-	-	-	1,229	454	775
五所川原市	8	6	1	1	2	1	1	-	2,719	1,550	1,169
十和田市	4	4	-	-	-	-	-	-	2,261	1,437	824
三 沢 市	2	1	-	1	-	-	-	-	1,480	627	853
む つ 市	5	4	-	1	-	-	-	-	2,070	1,035	1,035
つ が る 市	2	2	-	-	1	1	-	-	798	334	464
平 川 市	2	1	-	1	-	-	-	-	813	470	343
郡 計	24	23	1	-	5	4	1	-	5,500	2,716	2,784
東 津 軽 郡	3	3	-	-	1	1	-	-	388	219	169
平 内 町	2	2	-	-	-	-	-	-	278	151	127
今 別 町	1	1	-	-	1	1	-	-	110	68	42
蓬 田 村	-	-	-	-	-	-	-	-	-	-	-
外ヶ浜町	-	-	-	-	-	-	-	-	-	-	-
西 津 軽 郡	2	2	-	-	1	1	-	-	336	174	162
鱒ヶ沢町	1	1	-	-	-	-	-	-	270	135	135
深 浦 町	1	1	-	-	1	1	-	-	66	39	27
中 津 軽 郡	-	-	-	-	-	-	-	-	-	-	-
西目屋村	-	-	-	-	-	-	-	-	-	-	-
南 津 軽 郡	2	2	-	-	1	1	-	-	204	123	81
藤 崎 町	1	1	-	-	-	-	-	-	128	94	34
大 鰐 町	1	1	-	-	1	1	-	-	76	29	47
田 舎 館 村	-	-	-	-	-	-	-	-	-	-	-
北 津 軽 郡	4	3	1	-	1	-	1	-	735	339	396
板 柳 町	1	1	-	-	-	-	-	-	357	168	189
鶴 田 町	1	1	-	-	-	-	-	-	207	92	115
中 泊 町	2	1	1	-	1	-	1	-	171	79	92
上 北 郡	7	7	-	-	1	1	-	-	2,334	1,078	1,256
野 辺 地 町	2	2	-	-	-	-	-	-	769	440	329
七 戸 町	2	2	-	-	1	1	-	-	562	223	339
六 戸 町	1	1	-	-	-	-	-	-	311	125	186
横 浜 町	-	-	-	-	-	-	-	-	-	-	-
東 北 町	-	-	-	-	-	-	-	-	-	-	-
六ヶ所村	1	1	-	-	-	-	-	-	143	65	78
おいらせ町	1	1	-	-	-	-	-	-	549	225	324
下 北 郡	1	1	-	-	-	-	-	-	240	123	117
大 間 町	1	1	-	-	-	-	-	-	240	123	117
東 通 村	-	-	-	-	-	-	-	-	-	-	-
風 間 浦 村	-	-	-	-	-	-	-	-	-	-	-
佐 井 村	-	-	-	-	-	-	-	-	-	-	-
三 戸 郡	5	5	-	-	-	-	-	-	1,263	660	603
三 戸 町	1	1	-	-	-	-	-	-	312	106	206
五 戸 町	1	1	-	-	-	-	-	-	292	132	160
田 子 町	1	1	-	-	-	-	-	-	182	84	98
南 部 町	2	2	-	-	-	-	-	-	477	338	139
階 上 町	-	-	-	-	-	-	-	-	-	-	-
新 郷 村	-	-	-	-	-	-	-	-	-	-	-

単位：校、人

徒				数					専攻科 (C)	別科
本科全日制				本科定時制						
計 (A)	1 学年	2 学年	3 学年	計 (B)	1 学年	2 学年	3 学年	4 学年		
42,695	14,020	14,158	14,517	1,153	381	341	326	105	373	-
41,703	14,324	13,568	13,811	1,173	392	342	326	113	354	-
36,209	12,427	11,747	12,035	1,167	392	342	326	107	354	-
9,390	3,216	3,073	3,101	390	118	111	122	39	90	-
6,914	2,421	2,174	2,319	162	53	45	40	24	-	-
8,952	3,132	2,897	2,923	260	95	86	64	15	202	-
1,114	362	357	395	53	15	16	10	12	62	-
2,649	890	885	874	70	16	21	23	10	-	-
2,261	723	754	784	-	-	-	-	-	-	-
1,395	481	454	460	85	31	31	23	-	-	-
2,001	677	633	691	69	30	16	16	7	-	-
798	270	269	259	-	-	-	-	-	-	-
735	255	251	229	78	34	16	28	-	-	-
5,494	1,897	1,821	1,776	6	-	-	-	6	-	-
388	127	130	131	-	-	-	-	-	-	-
278	93	91	94	-	-	-	-	-	-	-
110	34	39	37	-	-	-	-	-	-	-
-	-	-	-	-	-	-	-	-	-	-
-	-	-	-	-	-	-	-	-	-	-
336	121	95	120	-	-	-	-	-	-	-
270	92	78	100	-	-	-	-	-	-	-
66	29	17	20	-	-	-	-	-	-	-
-	-	-	-	-	-	-	-	-	-	-
-	-	-	-	-	-	-	-	-	-	-
204	70	69	65	-	-	-	-	-	-	-
128	40	38	50	-	-	-	-	-	-	-
76	30	31	15	-	-	-	-	-	-	-
-	-	-	-	-	-	-	-	-	-	-
729	254	238	237	6	-	-	-	6	-	-
357	121	116	120	-	-	-	-	-	-	-
207	70	70	67	-	-	-	-	-	-	-
165	63	52	50	6	-	-	-	6	-	-
2,334	821	782	731	-	-	-	-	-	-	-
769	267	263	239	-	-	-	-	-	-	-
562	192	182	188	-	-	-	-	-	-	-
311	105	105	101	-	-	-	-	-	-	-
-	-	-	-	-	-	-	-	-	-	-
-	-	-	-	-	-	-	-	-	-	-
143	57	55	31	-	-	-	-	-	-	-
549	200	177	172	-	-	-	-	-	-	-
240	88	75	77	-	-	-	-	-	-	-
240	88	75	77	-	-	-	-	-	-	-
-	-	-	-	-	-	-	-	-	-	-
-	-	-	-	-	-	-	-	-	-	-
-	-	-	-	-	-	-	-	-	-	-
1,263	416	432	415	-	-	-	-	-	-	-
312	103	104	105	-	-	-	-	-	-	-
292	94	104	94	-	-	-	-	-	-	-
182	62	66	54	-	-	-	-	-	-	-
477	157	158	162	-	-	-	-	-	-	-
-	-	-	-	-	-	-	-	-	-	-
-	-	-	-	-	-	-	-	-	-	-

高等学校

(2) 学科別学年別生徒数(本科)

区 分	合 計 (A) + (B)	公 立								
		計 (A)	全 日 制			定 時		計	1 学年	2 学年
			計	1 学年	2 学年	3 学年	1 学年			
18 年 度	43,848	34,033	32,880	10,850	10,915	11,115	1,153	381	341	
19 年 度	42,876	33,335	32,162	10,831	10,623	10,708	1,173	392	342	
普 通	23,865	18,434	17,472	5,889	5,823	5,760	962	337	292	
農 業	2,287	2,287	2,287	763	753	771	-	-	-	
工 業	6,235	4,530	4,319	1,442	1,415	1,462	211	55	50	
商 業	3,554	3,038	3,038	1,026	1,001	1,011	-	-	-	
水 産	399	399	399	140	134	125	-	-	-	
家 庭	1,264	357	357	121	119	117	-	-	-	
看 護	217	116	116	40	38	38	-	-	-	
情 報	-	-	-	-	-	-	-	-	-	
福 祉	243	-	-	-	-	-	-	-	-	
そ の 他	1,712	1,420	1,420	461	432	527	-	-	-	
総 合	3,100	2,754	2,754	949	908	897	-	-	-	

(3) 公立私立別、全日制・定時制・全定併置別学科数(本科)

区 分	計	合 計			
		全 日 制	定 時 制	全 定 併 置	
合 計	18 年 度 19 年 度	131 129	118 116	5 5	8 8
普 通	18 年 度 19 年 度	65 63	55 53	5 5	5 5
農 業	18 年 度 19 年 度	6 6	6 6	- -	- -
工 業	18 年 度 19 年 度	11 11	8 8	- -	3 3
商 業	18 年 度 19 年 度	15 14	15 14	- -	- -
水 産	18 年 度 19 年 度	1 1	1 1	- -	- -
家 庭	18 年 度 19 年 度	7 7	7 7	- -	- -
看 護	18 年 度 19 年 度	2 2	2 2	- -	- -
情 報	18 年 度 19 年 度	- -	- -	- -	- -
福 祉	18 年 度 19 年 度	- 1	- 1	- -	- -
そ の 他	18 年 度 19 年 度	17 17	17 17	- -	- -
総 合	18 年 度 19 年 度	7 7	7 7	- -	- -

単位：人

制		私 立									
3 学年	4 学年	計 (B)	全 日 制				定 時 制				
			計	1 学年	2 学年	3 学年	計	1 学年	2 学年	3 学年	4 学年
326	105	9,815	9,815	3,170	3,243	3,402	-	-	-	-	-
326	113	9,541	9,541	3,493	2,945	3,103	-	-	-	-	-
265	68	5,431	5,431	1,983	1,616	1,832	-	-	-	-	-
-	-	-	-	-	-	-	-	-	-	-	-
61	45	1,705	1,705	618	541	546	-	-	-	-	-
-	-	516	516	197	175	144	-	-	-	-	-
-	-	-	-	-	-	-	-	-	-	-	-
-	-	907	907	349	274	284	-	-	-	-	-
-	-	101	101	31	35	35	-	-	-	-	-
-	-	-	-	-	-	-	-	-	-	-	-
-	-	243	243	76	77	90	-	-	-	-	-
-	-	292	292	111	101	80	-	-	-	-	-
-	-	346	346	128	126	92	-	-	-	-	-

単位：学科

公		立		私		
全 日 制	定 時 制	全 定 併 置	全 日 制	定 時 制	全 定 併 置	立
85	5	8	33	-	-	-
82	5	8	34	-	-	-
41	5	5	14	-	-	-
39	5	5	14	-	-	-
6	-	-	-	-	-	-
6	-	-	-	-	-	-
4	-	3	4	-	-	-
4	-	3	4	-	-	-
10	-	-	5	-	-	-
9	-	-	5	-	-	-
1	-	-	-	-	-	-
1	-	-	-	-	-	-
2	-	-	5	-	-	-
2	-	-	5	-	-	-
1	-	-	1	-	-	-
1	-	-	1	-	-	-
-	-	-	-	-	-	-
-	-	-	-	-	-	-
-	-	-	1	-	-	-
14	-	-	3	-	-	-
14	-	-	3	-	-	-
6	-	-	1	-	-	-
6	-	-	1	-	-	-

特別支援学校

4. 特別支援学校

(1) 学校数、学級数、在学者数

区 分	学 校 数			学 級 数					
	計	本 校	分 校	計	幼稚部	小学部	中学部	高 等	
								計	本 科
18 年 度	(20)	(20)	(-)	(427)	(8)	(187)	(118)	(114)	(111)
盲 学 校	2	2	-	20	-	6	6	8	5
聾 学 校	3	3	-	31	8	10	10	3	3
養護学校	15	15	-	376	-	171	102	103	103
19 年 度	20	20	-	428	6	193	117	112	109
青 森 市	8	8	-	148	3	55	36	54	51
弘 前 市	4	4	-	56	1	28	16	11	11
八 戸 市	4	4	-	135	2	67	39	27	27
黒 石 市	1	1	-	15	-	6	5	4	4
む つ 市	1	1	-	22	-	10	6	6	6
つ が る 市	1	1	-	22	-	12	5	5	5
七 戸 町	1	1	-	30	-	15	10	5	5

(注) 学校教育法の一部改正(平成18年6月21日公布)に伴い、平成19年4月1日から盲・聾・養護学校が「特別支援学校」に一本化された。
18年度の()数値は、盲・聾・養護学校の合計値。

単位：校、級、人

		在 学 者 数							
部 専攻科	計	男	女	幼稚部	小学部	中学部	高 等 部		
							計	本 科	専攻科
(3)	(1,592)	(1,032)	(560)	(13)	(554)	(360)	(665)	(655)	(10)
3	46	28	18	-	10	11	25	15	10
-	67	32	35	13	18	20	16	16	-
-	1,479	972	507	-	526	329	624	624	-
3	1,636	1,060	576	10	582	406	638	629	9
3	568	355	213	4	159	113	292	283	9
-	230	164	66	1	96	61	72	72	-
-	485	281	204	5	202	136	142	142	-
-	64	50	14	-	17	19	28	28	-
-	72	51	21	-	27	19	26	26	-
-	84	62	22	-	32	17	35	35	-
-	133	97	36	-	49	41	43	43	-

幼稚園

5. 幼稚園

(1) 園数、園児数、修了者数

単位：園、人

区分	園数			在園者数						修了者数
	総数	本園	分園	総数	男	女	3歳児	4歳児	5歳児	
18年度	140	140	-	11,468	5,758	5,710	2,943	4,214	4,311	4,447
19年度	135	135	-	10,986	5,525	5,461	2,940	3,773	4,273	4,300
市計	102	102	-	9,734	4,940	4,794	2,604	3,366	3,764	3,799
青森市	33	33	-	3,427	1,763	1,664	908	1,178	1,341	1,323
弘前市	12	12	-	1,194	635	559	338	402	454	482
八戸市	26	26	-	2,442	1,207	1,235	622	899	921	1,028
黒石市	3	3	-	168	80	88	51	50	67	75
五所川原市	5	5	-	394	186	208	89	134	171	144
十和田市	5	5	-	461	245	216	139	155	167	177
三沢市	4	4	-	615	301	314	171	204	240	195
むつ市	9	9	-	782	381	401	216	266	300	293
つがる市	4	4	-	171	99	72	44	55	72	50
平川市	1	1	-	80	43	37	26	23	31	32
郡計	33	33	-	1,252	585	667	336	407	509	501
東津軽郡	2	2	-	80	34	46	26	21	33	41
平内町	1	1	-	22	5	17	6	5	11	11
今別町	-	-	-	-	-	-	-	-	-	-
蓬田村	-	-	-	-	-	-	-	-	-	-
外ヶ浜町	1	1	-	58	29	29	20	16	22	30
西津軽郡	-	-	-	-	-	-	-	-	-	16
鱒ヶ沢町	-	-	-	-	-	-	-	-	-	16
深浦町	-	-	-	-	-	-	-	-	-	-
中津軽郡	-	-	-	-	-	-	-	-	-	-
西目屋村	-	-	-	-	-	-	-	-	-	-
南津軽郡	2	2	-	65	35	30	20	22	23	20
藤崎町	1	1	-	27	16	11	8	9	10	10
大鰐町	1	1	-	38	19	19	12	13	13	10
田舎館村	-	-	-	-	-	-	-	-	-	-
北津軽郡	4	4	-	159	75	84	33	44	82	86
板柳町	1	1	-	41	22	19	12	12	17	26
鶴田町	1	1	-	47	19	28	11	18	18	22
中泊町	2	2	-	71	34	37	10	14	47	38
上北郡	9	9	-	484	226	258	121	181	182	169
野辺地町	2	2	-	111	50	61	25	41	45	34
七戸町	1	1	-	48	19	29	13	21	14	13
六戸町	2	2	-	64	32	32	16	23	25	25
横浜町	1	1	-	28	15	13	5	13	10	8
東北町	-	-	-	-	-	-	-	-	-	-
六ヶ所村	1	1	-	60	25	35	17	21	22	19
おいらせ町	2	2	-	173	85	88	45	62	66	70
下北郡	8	8	-	103	50	53	29	28	46	30
大間町	1	1	-	59	29	30	15	15	29	17
東通村	7	7	-	44	21	23	14	13	17	13
風間浦村	-	-	-	-	-	-	-	-	-	-
佐井村	-	-	-	-	-	-	-	-	-	-
三戸郡	8	8	-	361	165	196	107	111	143	139
三戸町	2	2	-	84	38	46	20	27	37	25
五戸町	2	2	-	95	41	54	29	30	36	43
田子町	1	1	-	34	13	21	14	8	12	20
南部町	3	3	-	148	73	75	44	46	58	51
階上町	-	-	-	-	-	-	-	-	-	-
新郷村	-	-	-	-	-	-	-	-	-	-

6. 専修学校

(1) 設置者別学校数、教員数、職員数

単位：校、人

区 分		学 校 数	教 員 数 (本 務 者)	職 員 数 (本 務 者)
18 年 度		36	195	49
19 年 度		37	219	54
国 立		-	-	-
公 立		1	22	9
私 立	計	36	197	45
	学 校 法 人	11	86	17
	準 学 校 法 人	11	52	12
	財 団 法 人	3	27	9
	社 団 法 人	-	-	-
	そ の 他 の 法 人	1	7	1
	個 人	10	25	6

(2) 学科別課程別生徒数

区 分	生						徒	
	総 数			総 数 の う ち		高 等		
	計	男	女	昼 間		計		
男				女	男	女		
18 年 度	2,571	931	1,640	924	1,583	10	33	
19 年 度	2,370	885	1,485	876	1,432	6	21	
工 業 関 係 計	248	126	122	126	122	-	-	
自 動 車 整 備	16	16	-	16	-	-	-	
電 子 計 算 機	72	43	29	43	29	-	-	
情 報 処 理	160	67	93	67	93	-	-	
農 業 関 係 計	83	66	17	66	17	-	-	
農 業	83	66	17	66	17	-	-	
医 療 関 係 計	837	309	528	309	528	-	-	
看 護	255	42	213	42	213	-	-	
歯 科 衛 生	74	-	74	-	74	-	-	
歯 科 技 工	48	25	23	25	23	-	-	
理 学 ・ 作 業 療 法	381	210	171	210	171	-	-	
そ の 他	79	32	47	32	47	-	-	
衛 生 関 係 計	532	189	343	180	323	5	9	
栄 養	35	13	22	13	22	-	-	
調 理	159	77	82	71	70	-	1	
理 容	35	23	12	23	12	2	-	
美 容	291	76	215	73	207	3	8	
そ の 他	12	-	12	-	12	-	-	
教 育 ・ 社 会 福 祉 関 係 計	329	104	225	104	225	-	-	
保 育 士 養 成	149	31	118	31	118	-	-	
介 護 福 祉	180	73	107	73	107	-	-	
商 業 実 務 関 係 計	173	66	107	66	107	-	-	
経 理 ・ 簿 記	51	21	30	21	30	-	-	
情 報	10	7	3	7	3	-	-	
ビ ジ ネ ス	108	38	70	38	70	-	-	
そ の 他	4	-	4	-	4	-	-	
服 飾 ・ 家 政 関 係 計	142	11	131	11	98	1	12	
家 政	3	-	3	-	3	-	-	
家 庭	2	-	2	-	2	-	2	
和 洋 裁	102	11	91	11	79	1	10	
編 物 ・ 手 芸	35	-	35	-	14	-	-	
フ ァ ッ シ ョ ン	-	-	-	-	-	-	-	
文 化 ・ 教 養 関 係 計	26	14	12	14	12	-	-	
法 律 行 政	26	14	12	14	12	-	-	

単位：人

数									
課程		専門課程				一般課程			
計のうち昼間		計		計のうち昼間		計		計のうち昼間	
男	女	男	女	男	女	男	女	男	女
9	31	921	1,594	915	1,552	-	13	-	-
6	20	843	1,420	839	1,385	36	44	31	27
-	-	126	122	126	122	-	-	-	-
-	-	16	-	16	-	-	-	-	-
-	-	43	29	43	29	-	-	-	-
-	-	67	93	67	93	-	-	-	-
-	-	66	17	66	17	-	-	-	-
-	-	66	17	66	17	-	-	-	-
-	-	309	528	309	528	-	-	-	-
-	-	42	213	42	213	-	-	-	-
-	-	-	74	-	74	-	-	-	-
-	-	25	23	25	23	-	-	-	-
-	-	210	171	210	171	-	-	-	-
-	-	32	47	32	47	-	-	-	-
5	8	148	302	144	288	36	32	31	27
-	-	13	22	13	22	-	-	-	-
-	-	41	49	40	43	36	32	31	27
2	-	21	12	21	12	-	-	-	-
3	8	73	207	70	199	-	-	-	-
-	-	-	12	-	12	-	-	-	-
-	-	104	225	104	225	-	-	-	-
-	-	31	118	31	118	-	-	-	-
-	-	73	107	73	107	-	-	-	-
-	-	66	107	66	107	-	-	-	-
-	-	21	30	21	30	-	-	-	-
-	-	7	3	7	3	-	-	-	-
-	-	38	70	38	70	-	-	-	-
-	-	-	4	-	4	-	-	-	-
1	12	10	107	10	86	-	12	-	-
-	-	-	3	-	3	-	-	-	-
-	2	-	-	-	-	-	-	-	-
1	10	10	69	10	69	-	12	-	-
-	-	-	35	-	14	-	-	-	-
-	-	-	-	-	-	-	-	-	-
-	-	14	12	14	12	-	-	-	-
-	-	14	12	14	12	-	-	-	-

(3) 学科別課程別入学者数

区 分	入 学 定 員	入 学						高 等	
		総 数			総 数 の うち 昼 間		計		
		計	男	女	男	女	男	女	
18 年 度	2,484	1,157	419	738	417	710	9	10	
19 年 度	2,449	1,121	386	735	378	701	4	8	
工 業 関 係 計	230	123	48	75	48	75	-	-	
自 動 車 整 備	-	-	-	-	-	-	-	-	
電 子 計 算 機	60	43	25	18	25	18	-	-	
情 報 処 理	170	80	23	57	23	57	-	-	
農 業 関 係 計	70	35	29	6	29	6	-	-	
農 業	70	35	29	6	29	6	-	-	
医 療 関 係 計	315	276	98	178	98	178	-	-	
看 護	90	85	15	70	15	70	-	-	
歯 科 衛 生	40	38	-	38	-	38	-	-	
歯 科 技 工	35	24	12	12	12	12	-	-	
理 学 ・ 作 業 療 法	110	105	60	45	60	45	-	-	
そ の 他	40	24	11	13	11	13	-	-	
衛 生 関 係 計	725	324	120	204	112	191	3	4	
栄 養	50	12	3	9	3	9	-	-	
調 理	260	125	61	64	56	59	-	-	
理 容	135	18	11	7	11	7	2	-	
美 容	240	157	45	112	42	104	1	4	
そ の 他	40	12	-	12	-	12	-	-	
教 育 ・ 社 会 福 祉 関 係 計	275	167	47	120	47	120	-	-	
保 育 士 養 成	100	58	15	43	15	43	-	-	
介 護 福 祉	175	109	32	77	32	77	-	-	
商 業 実 務 関 係 計	300	93	32	61	32	61	-	-	
経 理 ・ 簿 記	165	32	14	18	14	18	-	-	
情 報	20	2	1	1	1	1	-	-	
ビ ジ ネ ス	100	57	17	40	17	40	-	-	
そ の 他	15	2	-	2	-	2	-	-	
服 飾 ・ 家 政 関 係 計	504	87	5	82	5	61	1	4	
家 政	30	-	-	-	-	-	-	-	
家 庭	25	1	-	1	-	1	-	1	
和 洋 裁	264	51	5	46	5	46	1	3	
編 物 ・ 手 芸	160	35	-	35	-	14	-	-	
フ ァ ッ シ ョ ン	25	-	-	-	-	-	-	-	
文 化 ・ 教 養 関 係 計	30	16	7	9	7	9	-	-	
法 律 行 政	30	16	7	9	7	9	-	-	

単位：人

者		数							
課程		専門課程				一般課程			
計のうち昼間		計		計のうち昼間		計		計のうち昼間	
男	女	男	女	男	女	男	女	男	女
8	9	410	728	409	701	-	-	-	-
4	8	346	695	343	666	36	32	31	27
-	-	48	75	48	75	-	-	-	-
-	-	-	-	-	-	-	-	-	-
-	-	25	18	25	18	-	-	-	-
-	-	23	57	23	57	-	-	-	-
-	-	29	6	29	6	-	-	-	-
-	-	29	6	29	6	-	-	-	-
-	-	98	178	98	178	-	-	-	-
-	-	15	70	15	70	-	-	-	-
-	-	-	38	-	38	-	-	-	-
-	-	12	12	12	12	-	-	-	-
-	-	60	45	60	45	-	-	-	-
-	-	11	13	11	13	-	-	-	-
3	4	81	168	78	160	36	32	31	27
-	-	3	9	3	9	-	-	-	-
-	-	25	32	25	32	36	32	31	27
2	-	9	7	9	7	-	-	-	-
1	4	44	108	41	100	-	-	-	-
-	-	-	12	-	12	-	-	-	-
-	-	47	120	47	120	-	-	-	-
-	-	15	43	15	43	-	-	-	-
-	-	32	77	32	77	-	-	-	-
-	-	32	61	32	61	-	-	-	-
-	-	14	18	14	18	-	-	-	-
-	-	1	1	1	1	-	-	-	-
-	-	17	40	17	40	-	-	-	-
-	-	-	2	-	2	-	-	-	-
1	4	4	78	4	57	-	-	-	-
-	-	-	-	-	-	-	-	-	-
-	1	-	-	-	-	-	-	-	-
1	3	4	43	4	43	-	-	-	-
-	-	-	35	-	14	-	-	-	-
-	-	-	-	-	-	-	-	-	-
-	-	7	9	7	9	-	-	-	-
-	-	7	9	7	9	-	-	-	-

専修学校

(4) 学科別課程別卒業生数

区 分	卒業生								
	総 数			高 等 課 程					
				計		計のうち昼間		関係分野への就職	
	計	男	女	男	女	男	女	男	女
17 年 度 間	1,129	422	707	11	10	10	10	8	2
18 年 度 間	1,188	410	778	6	13	6	12	3	7
工業関係計	145	90	55	-	-	-	-	-	-
自動車整備	23	23	-	-	-	-	-	-	-
電子計算機	44	32	12	-	-	-	-	-	-
情報処理	78	35	43	-	-	-	-	-	-
農業関係計	-	-	-	-	-	-	-	-	-
農業	-	-	-	-	-	-	-	-	-
医療関係計	263	71	192	-	-	-	-	-	-
看護	85	4	81	-	-	-	-	-	-
歯科衛生	44	-	44	-	-	-	-	-	-
歯科技工	32	21	11	-	-	-	-	-	-
理学・作業療法	79	38	41	-	-	-	-	-	-
その他	23	8	15	-	-	-	-	-	-
衛生関係計	353	123	230	6	5	6	4	3	4
栄養	24	5	19	-	-	-	-	-	-
調理	138	60	78	5	3	5	2	2	2
理容	24	16	8	-	-	-	-	-	-
美容	167	42	125	1	2	1	2	1	2
その他	-	-	-	-	-	-	-	-	-
教育・社会福祉関係計	256	80	176	-	-	-	-	-	-
保育士養成	114	12	102	-	-	-	-	-	-
介護福祉	142	68	74	-	-	-	-	-	-
商業実務関係計	93	31	62	-	-	-	-	-	-
経理・簿記	33	10	23	-	-	-	-	-	-
情報	3	-	3	-	-	-	-	-	-
ビジネス	48	14	34	-	-	-	-	-	-
その他	9	7	2	-	-	-	-	-	-
服飾・家政関係計	63	6	57	-	8	-	8	-	3
家政	-	-	-	-	-	-	-	-	-
家庭	4	-	4	-	4	-	4	-	-
和洋裁	51	6	45	-	2	-	2	-	1
編物・手芸	6	-	6	-	-	-	-	-	-
ファッション	2	-	2	-	2	-	2	-	2
文化・教養関係計	15	9	6	-	-	-	-	-	-
法律行政	15	9	6	-	-	-	-	-	-

単位：人

者						数					
専 門 課 程						一 般 課 程					
計		計のうち昼間		関係分野への就職		計		計のうち昼間		関係分野への就職	
男	女	男	女	男	女	男	女	男	女	男	女
411	697	405	693	298	490	-	-	-	-	-	-
404	765	399	748	317	589	-	-	-	-	-	-
90	55	90	55	68	50	-	-	-	-	-	-
23	-	23	-	17	-	-	-	-	-	-	-
32	12	32	12	27	11	-	-	-	-	-	-
35	43	35	43	24	39	-	-	-	-	-	-
-	-	-	-	-	-	-	-	-	-	-	-
-	-	-	-	-	-	-	-	-	-	-	-
71	192	71	192	61	169	-	-	-	-	-	-
4	81	4	81	4	72	-	-	-	-	-	-
-	44	-	44	-	40	-	-	-	-	-	-
21	11	21	11	17	10	-	-	-	-	-	-
38	41	38	41	35	37	-	-	-	-	-	-
8	15	8	15	5	10	-	-	-	-	-	-
117	225	112	210	93	177	-	-	-	-	-	-
5	19	5	19	3	16	-	-	-	-	-	-
55	75	50	60	40	35	-	-	-	-	-	-
16	8	16	8	13	7	-	-	-	-	-	-
41	123	41	123	37	119	-	-	-	-	-	-
-	-	-	-	-	-	-	-	-	-	-	-
80	176	80	176	66	133	-	-	-	-	-	-
12	102	12	102	6	68	-	-	-	-	-	-
68	74	68	74	60	65	-	-	-	-	-	-
31	62	31	62	17	37	-	-	-	-	-	-
10	23	10	23	4	11	-	-	-	-	-	-
-	3	-	3	-	3	-	-	-	-	-	-
14	34	14	34	11	22	-	-	-	-	-	-
7	2	7	2	2	1	-	-	-	-	-	-
6	49	6	47	3	19	-	-	-	-	-	-
-	-	-	-	-	-	-	-	-	-	-	-
-	-	-	-	-	-	-	-	-	-	-	-
6	43	6	43	3	19	-	-	-	-	-	-
-	6	-	4	-	-	-	-	-	-	-	-
-	-	-	-	-	-	-	-	-	-	-	-
9	6	9	6	9	4	-	-	-	-	-	-
9	6	9	6	9	4	-	-	-	-	-	-

7. 各種学校

(1) 設置者別学校数、教員数、職員数 単位：校、人

区 分		学 校 数	教 員 数 (本 務 者)	職 員 数 (本 務 者)
18 年 度		18	85	27
19 年 度		16	71	18
国 立		-	-	-
公 立		-	-	-
私 立	計	16	71	18
	学 校 法 人	-	-	-
	準 学 校 法 人	-	-	-
	財 団 法 人	3	18	4
	社 団 法 人	3	27	4
	そ の 他 の 法 人	1	11	6
	個 人	9	15	4

各種学校

(2) 課程別生徒数、入学者数、卒業生数

区 分	生					徒			
	総 数			修業年限 1 年 未満の課程		修業年限 1 年 以上の課程		総数のうち 昼間課程	
	計	男	女	男	女	男	女	男	女
18 年 度	960	293	667	86	63	207	604	179	375
19 年 度	830	225	605	63	48	162	557	146	399
工 業 関 係 計	-	-	-	-	-	-	-	-	-
農 業 関 係 計	-	-	-	-	-	-	-	-	-
医 療 関 係 計	607	113	494	-	-	113	494	94	331
看 護	182	19	163	-	-	19	163	-	-
准 看 護	425	94	331	-	-	94	331	94	331
衛 生 関 係 計	-	-	-	-	-	-	-	-	-
教 育 ・ 社 会 福 祉 関 係 計	-	-	-	-	-	-	-	-	-
商 業 実 務 関 係 計	36	13	23	7	11	6	12	9	17
経 理 ・ 簿 記	18	6	12	-	-	6	12	2	6
タ イ ピ ス ト	18	7	11	7	11	-	-	7	11
家 政 関 係 計	5	-	5	-	-	-	5	-	5
和 洋 裁	5	-	5	-	-	-	5	-	5
文 化 ・ 教 養 関 係 計	-	-	-	-	-	-	-	-	-
そ の 他 計	182	99	83	56	37	43	46	43	46
予 備 校	89	43	46	-	-	43	46	43	46
自 動 車 操 縦	93	56	37	56	37	-	-	-	-

単位：人

数		入 学 者 数					卒 業 者 数		
総数のうち高校 卒業以上を入学 資格とする課程		計			計のうち高校 卒業以上を入学 資格とする課程		(前年度間)		
男	女	計	男	女	男	女	計	男	女
104	76	521	189	332	104	76	1,397	741	656
43	46	417	130	287	49	56	899	432	467
-	-	-	-	-	-	-	-	-	-
-	-	-	-	-	-	-	-	-	-
-	-	263	53	210	-	-	252	33	219
-	-	61	6	55	-	-	63	3	60
-	-	202	47	155	-	-	189	30	159
-	-	-	-	-	-	-	-	-	-
-	-	-	-	-	-	-	-	-	-
-	-	34	12	22	6	10	36	10	26
-	-	18	6	12	-	-	21	6	15
-	-	16	6	10	6	10	15	4	11
-	-	-	-	-	-	-	1	-	1
-	-	-	-	-	-	-	1	-	1
-	-	-	-	-	-	-	-	-	-
43	46	120	65	55	43	46	610	389	221
43	46	89	43	46	43	46	170	105	65
-	-	31	22	9	-	-	440	284	156

卒業後の状況調査

1 中 学 校

(1) 進路別卒業生数

単位：人

区 分		18年3月	19 年 3 月			
			計	男	女	
卒 業 者 総 数		14,834	15,237	7,702	7,535	
A. 高等学校等進学者	高等学校本科	全 日 制	13,798	14,178	7,056	7,122
		定 時 制	326	337	178	159
		通 信 制	142	159	86	73
	高 等 学 校 別 科	-	-	-	-	
	高 等 専 門 学 校	166	164	127	37	
	盲・聾・養護学校高等部	90	92	66	26	
	計	14,522	14,930	7,513	7,417	
B. 専修学校（高等課程）進学者		10	3	3	-	
C. 専修学校（一般課程）等 入学者	専修学校（一般課程）	5	6	4	2	
	各 種 学 校	12	8	6	2	
	計	17	14	10	4	
D. 公共職業能力開発施設等入学者		16	5	5	-	
就 職 者（上記A・B・C・Dを除く）		64	52	40	12	
上 記 以 外 の 者		204	233	131	102	
死 亡 ・ 不 詳 の 者		1	-	-	-	
Aのうち他県への進学者（再掲）		149	203	116	87	
A・B・C・Dのうち就職している者(再掲)		Aのうち	12	15	15	-
		Bのうち	-	-	-	-
		Cのうち	-	1	-	1
		Dのうち	-	-	-	-
高 等 学 校 等 へ の 入 学 志 願 者	総 数		14,474	14,863	7,487	7,376
	高 等 学 校 本 科	全 日 制	13,871	14,257	7,108	7,149
		定 時 制	343	347	183	164
	高 等 専 門 学 校		169	167	130	37
特別支援学校高等部本科		91	92	66	26	

中 学 校
卒業後の状況

(2) 市町村別進路別卒業生数

区 分	総 数			A. 高等学校等進学者			B. 専 修 学 校 (高等課程) 進学者			C. 1 (-)
	計	男	女	計	男	女	計	男	女	計
18 年 3 月	14,834	7,624	7,210	14,522	7,431	7,091	10	9	1	17
19 年 3 月	15,237	7,702	7,535	14,930	7,513	7,417	3	3	-	14
市 計	11,750	5,929	5,821	11,504	5,776	5,728	2	2	-	11
青 森 市	3,218	1,644	1,574	3,134	1,583	1,551	-	-	-	5
	70	53	17	70	53	17	(-)	(-)	(-)	(-)
弘 前 市	2,016	1,011	1,005	1,972	987	985	-	-	-	-
	197	98	99	195	98	97	(-)	(-)	(-)	(-)
八 戸 市	2,804	1,370	1,434	2,757	1,346	1,411	-	-	-	3
	7	3	4	7	3	4	(-)	(-)	(-)	(-)
黒 石 市	413	214	199	412	213	199	-	-	-	-
五 所 川 原 市	661	350	311	654	344	310	-	-	-	-
十 和 田 市	730	360	370	711	350	361	2	2	-	1
三 沢 市	492	246	246	475	236	239	-	-	-	-
む つ 市	707	366	341	689	355	334	-	-	-	2
つ が る 市	353	190	163	349	187	162	-	-	-	-
平 川 市	356	178	178	351	175	176	-	-	-	-
郡 計	3,487	1,773	1,714	3,426	1,737	1,689	1	1	-	3
東 津 軽 郡	266	132	134	263	130	133	-	-	-	-
平 内 町	137	67	70	137	67	70	-	-	-	-
今 別 町	35	19	16	34	18	16	-	-	-	-
蓬 田 村	30	15	15	30	15	15	-	-	-	-
外ヶ浜町	64	31	33	62	30	32	-	-	-	-
西 津 軽 郡	239	115	124	235	114	121	-	-	-	-
鯡ヶ沢町	121	54	67	120	54	66	-	-	-	-
深 浦 町	118	61	57	115	60	55	-	-	-	-
中 津 軽 郡	14	9	5	14	9	5	-	-	-	-
西目屋村	14	9	5	14	9	5	-	-	-	-
南 津 軽 郡	374	194	180	367	190	177	-	-	-	-
藤 崎 町	174	92	82	171	90	81	-	-	-	-
大 鱈 町	116	56	60	112	54	58	-	-	-	-
田舎館村	84	46	38	84	46	38	-	-	-	-
北 津 軽 郡	462	255	207	454	251	203	-	-	-	-
板 柳 町	154	83	71	149	81	68	-	-	-	-
鶴 田 町	153	80	73	150	78	72	-	-	-	-
中 泊 町	155	92	63	155	92	63	-	-	-	-
上 北 郡	1,028	517	511	1,010	503	507	1	1	-	1
野 辺 地 町	156	88	68	149	85	64	1	1	-	-
七 戸 町	186	98	88	185	97	88	-	-	-	-
六 戸 町	105	56	49	104	55	49	-	-	-	-
横 浜 町	44	25	19	43	24	19	-	-	-	-
東 北 町	194	84	110	193	83	110	-	-	-	-
六ヶ所村	97	52	45	94	49	45	-	-	-	-
おいらせ町	246	114	132	242	110	132	-	-	-	1
下 北 郡	218	107	111	204	99	105	-	-	-	1
大 間 町	75	39	36	65	32	33	-	-	-	1
東 通 村	82	39	43	81	39	42	-	-	-	-
風 間 浦 村	36	14	22	35	14	21	-	-	-	-
佐 井 村	25	15	10	23	14	9	-	-	-	-
三 戸 郡	886	444	442	879	441	438	-	-	-	1
三 戸 町	126	60	66	125	60	65	-	-	-	-
五 戸 町	222	116	106	219	113	106	-	-	-	-
田 子 町	88	44	44	85	44	41	-	-	-	1
南 部 町	229	118	111	229	118	111	-	-	-	-
階 上 町	189	91	98	189	91	98	-	-	-	-
新 郷 村	32	15	17	32	15	17	-	-	-	-

注：()内は青森市から私立分を、弘前市から国立分を、八戸市から組合立分を抜き出した数値

中 学 校
卒業後の状況

単位：人

専 修 学 校 -般課程)等入学者		D.公共職業能力 開発施設等入学者			就 職 者 (左記A,B,C,Dを除く)			左 記 以 外 の 者			死 亡 ・ 不 詳 の 者		
男	女	計	男	女	計	男	女	計	男	女	計	男	女
11	6	16	16	-	64	41	23	204	116	88	1	-	1
10	4	5	5	-	52	40	12	233	131	102	-	-	-
8	3	1	1	-	40	31	9	192	111	81	-	-	-
2	3	-	-	-	6	6	-	73	53	20	-	-	-
(-)	(-)	(-)	(-)	(-)	(-)	(-)	(-)	(-)	(-)	(-)	(-)	(-)	(-)
-	-	1	1	-	12	9	3	31	14	17	-	-	-
(-)	(-)	(-)	(-)	(-)	(1)	(-)	(1)	(1)	(-)	(1)	(-)	(-)	(-)
3	-	-	-	-	7	4	3	37	17	20	-	-	-
(-)	(-)	(-)	(-)	(-)	(-)	(-)	(-)	(-)	(-)	(-)	(-)	(-)	(-)
-	-	-	-	-	1	1	-	-	-	-	-	-	-
-	-	-	-	-	1	1	-	6	5	1	-	-	-
1	-	-	-	-	3	2	1	13	5	8	-	-	-
-	-	-	-	-	5	3	2	12	7	5	-	-	-
2	-	-	-	-	2	2	-	14	7	7	-	-	-
-	-	-	-	-	1	1	-	3	2	1	-	-	-
-	-	-	-	-	2	2	-	3	1	2	-	-	-
2	1	4	4	-	12	9	3	41	20	21	-	-	-
-	-	-	-	-	-	-	-	3	2	1	-	-	-
-	-	-	-	-	-	-	-	-	-	-	-	-	-
-	-	-	-	-	-	-	-	1	1	-	-	-	-
-	-	-	-	-	-	-	-	-	-	-	-	-	-
-	-	-	-	-	-	-	-	2	1	1	-	-	-
-	-	-	-	-	-	-	-	4	1	3	-	-	-
-	-	-	-	-	-	-	-	1	-	1	-	-	-
-	-	-	-	-	-	-	-	3	1	2	-	-	-
-	-	-	-	-	-	-	-	-	-	-	-	-	-
-	-	-	-	-	-	-	-	7	4	3	-	-	-
-	-	-	-	-	-	-	-	3	2	1	-	-	-
-	-	-	-	-	-	-	-	4	2	2	-	-	-
-	-	-	-	-	-	-	-	-	-	-	-	-	-
-	-	-	-	-	2	1	1	6	3	3	-	-	-
-	-	-	-	-	2	1	1	3	1	2	-	-	-
-	-	-	-	-	-	-	-	3	2	1	-	-	-
-	-	-	-	-	-	-	-	-	-	-	-	-	-
1	-	2	2	-	9	7	2	5	3	2	-	-	-
-	-	-	-	-	3	1	2	3	1	2	-	-	-
-	-	-	-	-	-	-	-	1	1	-	-	-	-
-	-	-	-	-	1	1	-	-	-	-	-	-	-
-	-	-	-	-	-	-	-	1	1	-	-	-	-
-	-	-	-	-	1	1	-	-	-	-	-	-	-
-	-	2	2	-	1	1	-	-	-	-	-	-	-
1	-	-	-	-	3	3	-	-	-	-	-	-	-
1	-	2	2	-	1	1	-	10	4	6	-	-	-
1	-	2	2	-	1	1	-	6	3	3	-	-	-
-	-	-	-	-	-	-	-	1	-	1	-	-	-
-	-	-	-	-	-	-	-	1	-	1	-	-	-
-	-	-	-	-	-	-	-	2	1	1	-	-	-
-	1	-	-	-	-	-	-	6	3	3	-	-	-
-	-	-	-	-	-	-	-	1	-	1	-	-	-
-	-	-	-	-	-	-	-	3	3	-	-	-	-
-	1	-	-	-	-	-	-	2	-	2	-	-	-
-	-	-	-	-	-	-	-	-	-	-	-	-	-
-	-	-	-	-	-	-	-	-	-	-	-	-	-
-	-	-	-	-	-	-	-	-	-	-	-	-	-

中 学 校
卒業後の状況

(2) 市町村別進路別卒業生数(つづき)

区 分	前項Aのうち 他県進学者(再掲)	左記A・B・C・Dのうち就職している者 (再掲)				計のうち75 条学級卒業生 (再掲)	計のうち高校 等入学志願者 (再掲)
		計	Aのうち	Bのうち	Cのうち		
18年3月	149	12	12	-	-	95	14,474
19年3月	203	16	15	-	1	86	14,863
市 計	138	10	10	-	-	66	11,440
青森市	39	2	2	-	-	14	3,101
	(-)	(-)	(-)	(-)	(-)	(-)	(70)
弘前市	20	2	2	-	-	18	1,964
	(6)	(-)	(-)	(-)	(-)	(-)	(194)
八戸市	42	5	5	-	-	14	2,740
	(-)	(-)	(-)	(-)	(-)	(-)	(7)
黒石市	2	-	-	-	-	1	410
五所川原市	2	-	-	-	-	5	656
十和田市	4	-	-	-	-	3	712
三沢市	12	1	1	-	-	1	468
むつ市	15	-	-	-	-	5	687
つがる市	2	-	-	-	-	2	349
平川市	-	-	-	-	-	3	353
郡 計	65	6	5	-	1	20	3,423
東津軽郡	5	-	-	-	-	4	261
平内町	3	-	-	-	-	1	137
今別町	-	-	-	-	-	3	34
蓬田村	-	-	-	-	-	-	30
外ヶ浜町	2	-	-	-	-	-	60
西津軽郡	11	-	-	-	-	-	237
鱒ヶ沢町	4	-	-	-	-	-	120
深浦町	7	-	-	-	-	-	117
中津軽郡	1	-	-	-	-	-	14
西目屋村	1	-	-	-	-	-	14
南津軽郡	2	-	-	-	-	2	369
藤崎町	-	-	-	-	-	1	172
大鱒町	-	-	-	-	-	1	113
田舎館村	2	-	-	-	-	-	84
北津軽郡	1	-	-	-	-	2	453
板柳町	1	-	-	-	-	1	149
鶴田町	-	-	-	-	-	-	149
中泊町	-	-	-	-	-	1	155
上北郡	10	2	2	-	-	3	1,006
野辺地町	-	-	-	-	-	-	148
七戸町	1	-	-	-	-	-	186
六戸町	-	-	-	-	-	-	104
横浜町	-	-	-	-	-	-	43
東北町	2	-	-	-	-	1	193
六ヶ所村	2	-	-	-	-	-	91
おいらせ町	5	2	2	-	-	2	241
下北郡	2	1	1	-	-	2	208
大間町	-	-	-	-	-	1	72
東通村	1	1	1	-	-	-	80
風間浦村	-	-	-	-	-	1	34
佐井村	1	-	-	-	-	-	22
三戸郡	33	3	2	-	1	7	875
三戸町	9	1	1	-	-	-	125
五戸町	2	1	1	-	-	3	218
田子町	2	1	-	-	1	1	83
南部町	5	-	-	-	-	-	228
階上町	14	-	-	-	-	3	189
新郷村	1	-	-	-	-	-	32

注：()内は青森市から私立分を、弘前市から国立分を、八戸市から組合立分を抜き出した数値

中 学 校
卒業後の状況

単位：人、%

就 職 者 (就職進学者,就職入学者を含む)			高等学校等進学率 (%)			就 職 率 (%)		
計	県 内	県 外	計	男	女	計	男	女
76	45	31	97.9	97.5	98.3	0.5	0.7	0.3
68	32	36	98.0	97.5	98.4	0.4	0.7	0.2
50	26	24	97.9	97.4	98.4	0.4	0.7	0.2
8	3	5	97.4	96.3	98.5	0.2	0.5	-
(-)	(-)	(-)	(100.)	(100.)	(100.)	(-)	(-)	(-)
14	10	4	97.8	97.6	98.0	0.7	1.1	0.3
1	(-)	1	(99.)	(100.)	(98.)	0.5	(-)	1.0
12	4	8	98.3	98.2	98.4	0.4	0.7	0.2
(-)	(-)	(-)	(100.)	(100.)	(100.)	(-)	(-)	(-)
1	-	1	99.8	99.5	100.0	0.2	0.5	-
1	-	1	98.9	98.3	99.7	0.2	0.3	-
3	2	1	97.4	97.2	97.6	0.4	0.6	0.3
6	4	2	96.5	95.9	97.2	1.2	1.6	0.8
2	2	-	97.5	97.0	97.9	0.3	0.5	-
1	-	1	98.9	98.4	99.4	0.3	0.5	-
2	1	1	98.6	98.3	98.9	0.6	1.1	-
18	6	12	98.3	98.0	98.5	0.5	0.8	0.2
-	-	-	98.9	98.5	99.3	-	-	-
-	-	-	100.0	100.0	100.0	-	-	-
-	-	-	97.1	94.7	100.0	-	-	-
-	-	-	100.0	100.0	100.0	-	-	-
-	-	-	96.9	96.8	97.0	-	-	-
-	-	-	98.3	99.1	97.6	-	-	-
-	-	-	99.2	100.0	98.5	-	-	-
-	-	-	97.5	98.4	96.5	-	-	-
-	-	-	100.0	100.0	100.0	-	-	-
-	-	-	100.0	100.0	100.0	-	-	-
-	-	-	98.1	97.9	98.3	-	-	-
-	-	-	98.3	97.8	98.8	-	-	-
-	-	-	96.6	96.4	96.7	-	-	-
-	-	-	100.0	100.0	100.0	-	-	-
2	1	1	98.3	98.4	98.1	0.4	0.4	0.5
2	1	1	96.8	97.6	95.8	1.3	1.2	1.4
-	-	-	98.0	97.5	98.6	-	-	-
-	-	-	100.0	100.0	100.0	-	-	-
11	5	6	98.2	97.3	99.2	1.1	1.7	0.4
3	2	1	95.5	96.6	94.1	1.9	1.1	2.9
-	-	-	99.5	99.0	100.0	-	-	-
1	-	1	99.0	98.2	100.0	1.0	1.8	-
-	-	-	97.7	96.0	100.0	-	-	-
1	-	1	99.5	98.8	100.0	0.5	1.2	-
1	1	-	96.9	94.2	100.0	1.0	1.9	-
5	2	3	98.4	96.5	100.0	2.0	4.4	-
2	-	2	93.6	92.5	94.6	0.9	1.9	-
1	-	1	86.7	82.1	91.7	1.3	2.6	-
1	-	1	98.8	100.0	97.7	1.2	2.6	-
-	-	-	97.2	100.0	95.5	-	-	-
-	-	-	92.0	93.3	90.0	-	-	-
3	-	3	99.2	99.3	99.1	0.3	0.5	0.2
1	-	1	99.2	100.0	98.5	0.8	1.7	-
1	-	1	98.6	97.4	100.0	0.5	0.9	-
1	-	1	96.6	100.0	93.2	1.1	-	2.3
-	-	-	100.0	100.0	100.0	-	-	-
-	-	-	100.0	100.0	100.0	-	-	-
-	-	-	100.0	100.0	100.0	-	-	-

中 学 校
卒業後の状況

(3) 県内・県外別産業別就職状況(就職進学者、就職入学者を含む)

区 分	合 計					第 1 次 産 業					第 2 次 産 業				
	計	地 域 別		男 女 別		計	地 域 別		男 女 別		計	地 域 別		男 女 別	
		県内	県外	男	女		県内	県外	男	女		県内	県外	男	女
18 年 3 月	76	45	31	52	24	-	-	-	-	-	26	17	9	25	1
19 年 3 月	68	32	36	55	13	2	1	1	2	-	24	14	10	23	1
市 計	50	26	24	41	9	2	1	1	2	-	20	13	7	19	1
青 森 市	8	3	5	8	-	2	1	1	2	-	2	-	2	2	-
	(-)	(-)	(-)	(-)	(-)	(-)	(-)	(-)	(-)	(-)	(-)	(-)	(-)	(-)	(-)
弘 前 市	14	10	4	11	3	-	-	-	-	-	6	6	-	5	1
	1	(-)	1	(-)	1	(-)	(-)	(-)	(-)	(-)	(-)	(-)	(-)	(-)	(-)
八 戸 市	12	4	8	9	3	-	-	-	-	-	3	2	1	3	-
	(-)	(-)	(-)	(-)	(-)	(-)	(-)	(-)	(-)	(-)	(-)	(-)	(-)	(-)	(-)
黒 石 市	1	-	1	1	-	-	-	-	-	-	1	-	1	1	-
五所川原市	1	-	1	1	-	-	-	-	-	-	-	-	-	-	-
十和田市	3	2	1	2	1	-	-	-	-	-	2	2	-	2	-
三 沢 市	6	4	2	4	2	-	-	-	-	-	1	-	1	1	-
む つ 市	2	2	-	2	-	-	-	-	-	-	2	2	-	2	-
つ が る 市	1	-	1	1	-	-	-	-	-	-	1	-	1	1	-
平 川 市	2	1	1	2	-	-	-	-	-	-	2	1	1	2	-
郡 計	18	6	12	14	4	-	-	-	-	-	4	1	3	4	-
東 津 軽 郡	-	-	-	-	-	-	-	-	-	-	-	-	-	-	-
平 内 町	-	-	-	-	-	-	-	-	-	-	-	-	-	-	-
今 別 町	-	-	-	-	-	-	-	-	-	-	-	-	-	-	-
蓬 田 村	-	-	-	-	-	-	-	-	-	-	-	-	-	-	-
外ヶ浜町	-	-	-	-	-	-	-	-	-	-	-	-	-	-	-
西 津 軽 郡	-	-	-	-	-	-	-	-	-	-	-	-	-	-	-
鱒ヶ沢町	-	-	-	-	-	-	-	-	-	-	-	-	-	-	-
深 浦 町	-	-	-	-	-	-	-	-	-	-	-	-	-	-	-
中 津 軽 郡	-	-	-	-	-	-	-	-	-	-	-	-	-	-	-
西目屋村	-	-	-	-	-	-	-	-	-	-	-	-	-	-	-
南 津 軽 郡	-	-	-	-	-	-	-	-	-	-	-	-	-	-	-
藤 崎 町	-	-	-	-	-	-	-	-	-	-	-	-	-	-	-
大 鱒 町	-	-	-	-	-	-	-	-	-	-	-	-	-	-	-
田舎館村	-	-	-	-	-	-	-	-	-	-	-	-	-	-	-
北 津 軽 郡	2	1	1	1	1	-	-	-	-	-	1	-	1	1	-
板 柳 町	2	1	1	1	1	-	-	-	-	-	1	-	1	1	-
鶴 田 町	-	-	-	-	-	-	-	-	-	-	-	-	-	-	-
中 泊 町	-	-	-	-	-	-	-	-	-	-	-	-	-	-	-
上 北 郡	11	5	6	9	2	-	-	-	-	-	3	1	2	3	-
野 辺 地 町	3	2	1	1	2	-	-	-	-	-	1	-	1	1	-
七 戸 町	-	-	-	-	-	-	-	-	-	-	-	-	-	-	-
六 戸 町	1	-	1	1	-	-	-	-	-	-	-	-	-	-	-
横 浜 町	-	-	-	-	-	-	-	-	-	-	-	-	-	-	-
東 北 町	1	-	1	1	-	-	-	-	-	-	-	-	-	-	-
六ヶ所村	1	1	-	1	-	-	-	-	-	-	-	-	-	-	-
おいらせ町	5	2	3	5	-	-	-	-	-	-	2	1	1	2	-
下 北 郡	2	-	2	2	-	-	-	-	-	-	-	-	-	-	-
大 間 町	1	-	1	1	-	-	-	-	-	-	-	-	-	-	-
東 通 村	1	-	1	1	-	-	-	-	-	-	-	-	-	-	-
風 間 浦 村	-	-	-	-	-	-	-	-	-	-	-	-	-	-	-
佐 井 村	-	-	-	-	-	-	-	-	-	-	-	-	-	-	-
三 戸 郡	3	-	3	2	1	-	-	-	-	-	-	-	-	-	-
三 戸 町	1	-	1	1	-	-	-	-	-	-	-	-	-	-	-
五 戸 町	1	-	1	1	-	-	-	-	-	-	-	-	-	-	-
田 子 町	1	-	1	-	1	-	-	-	-	-	-	-	-	-	-
南 部 町	-	-	-	-	-	-	-	-	-	-	-	-	-	-	-
階 上 町	-	-	-	-	-	-	-	-	-	-	-	-	-	-	-
新 郷 村	-	-	-	-	-	-	-	-	-	-	-	-	-	-	-

注：()内は青森市から私立分を、弘前市から国立分を、八戸市から組合立分を抜き出した数値

中 学 校
卒業後の状況

単位：人、%

第 3 次 産 業					左 記 以 外 の も の					男 女 別 ・ 地 域 別				県 外 就 職 率 (%)
計	地 域 別		男 女 別		計	地 域 別		男 女 別		男		女		
	県内	県外	男	女		県内	県外	男	女	県内	県外	県内	県外	
33	18	15	14	19	17	10	7	13	4	30	22	15	9	40.8
37	12	25	25	12	5	5	-	5	-	25	30	7	6	52.9
24	8	16	16	8	4	4	-	4	-	22	19	4	5	48.0
4	2	2	4	-	-	-	-	-	-	3	5	-	-	62.5
(-)	(-)	(-)	(-)	(-)	(-)	(-)	(-)	(-)	(-)	(-)	(-)	(-)	(-)	(-)
4	-	4	2	2	4	4	-	4	-	9	2	1	2	28.6
1	(-)	1	(-)	1	(-)	(-)	(-)	(-)	(-)	(-)	(-)	(-)	1	100
9	2	7	6	3	-	-	-	-	-	3	6	1	2	66.7
(-)	(-)	(-)	(-)	(-)	(-)	(-)	(-)	(-)	(-)	(-)	(-)	(-)	(-)	(-)
-	-	-	-	-	-	-	-	-	-	-	1	-	-	100.0
1	-	1	1	-	-	-	-	-	-	-	1	-	-	100.0
1	-	1	-	1	-	-	-	-	-	2	-	-	1	33.3
5	4	1	3	2	-	-	-	-	-	2	2	2	-	33.3
-	-	-	-	-	-	-	-	-	-	2	-	-	-	-
-	-	-	-	-	-	-	-	-	-	-	1	-	-	100.0
-	-	-	-	-	-	-	-	-	-	1	1	-	-	50.0
13	4	9	9	4	1	1	-	1	-	3	11	3	1	66.7
-	-	-	-	-	-	-	-	-	-	-	-	-	-	-
-	-	-	-	-	-	-	-	-	-	-	-	-	-	-
-	-	-	-	-	-	-	-	-	-	-	-	-	-	-
-	-	-	-	-	-	-	-	-	-	-	-	-	-	-
-	-	-	-	-	-	-	-	-	-	-	-	-	-	-
-	-	-	-	-	-	-	-	-	-	-	-	-	-	-
-	-	-	-	-	-	-	-	-	-	-	-	-	-	-
-	-	-	-	-	-	-	-	-	-	-	-	-	-	-
-	-	-	-	-	-	-	-	-	-	-	-	-	-	-
-	-	-	-	-	-	-	-	-	-	-	-	-	-	-
1	1	-	-	1	-	-	-	-	-	-	1	1	-	50.0
1	1	-	-	1	-	-	-	-	-	-	1	1	-	50.0
-	-	-	-	-	-	-	-	-	-	-	-	-	-	-
-	-	-	-	-	-	-	-	-	-	-	-	-	-	-
7	3	4	5	2	1	1	-	1	-	3	6	2	-	54.5
2	2	-	-	2	-	-	-	-	-	-	1	2	-	33.3
-	-	-	-	-	-	-	-	-	-	-	-	-	-	-
1	-	1	1	-	-	-	-	-	-	-	1	-	-	100.0
-	-	-	-	-	-	-	-	-	-	-	-	-	-	-
1	-	1	1	-	-	-	-	-	-	-	1	-	-	100.0
-	-	-	-	-	1	1	-	1	-	1	-	-	-	-
3	1	2	3	-	-	-	-	-	-	2	3	-	-	60.0
2	-	2	2	-	-	-	-	-	-	-	2	-	-	100.0
1	-	1	1	-	-	-	-	-	-	-	1	-	-	100.0
1	-	1	1	-	-	-	-	-	-	-	1	-	-	100.0
-	-	-	-	-	-	-	-	-	-	-	-	-	-	-
-	-	-	-	-	-	-	-	-	-	-	-	-	-	-
3	-	3	2	1	-	-	-	-	-	-	2	-	1	100.0
1	-	1	1	-	-	-	-	-	-	-	1	-	-	100.0
1	-	1	1	-	-	-	-	-	-	-	1	-	-	100.0
1	-	1	-	1	-	-	-	-	-	-	-	-	1	100.0
-	-	-	-	-	-	-	-	-	-	-	-	-	-	-
-	-	-	-	-	-	-	-	-	-	-	-	-	-	-
-	-	-	-	-	-	-	-	-	-	-	-	-	-	-

高等学校
卒業後の状況

2 高等学校

(1) 学科別進路別卒業生数(全日制+定時制)

区 分		18年3月	19 年 3 月			普 通		農 業		工 業	
			計	男	女	男	女	男	女	男	女
総 数		15,251	14,693	7,466	7,227	3,769	4,396	488	316	1,928	313
A.大学等 進学者	大 学(学部)	4,677	4,749	2,704	2,045	1,928	1,649	65	7	299	31
	短 期 大 学(本科)	978	951	128	823	61	488	14	38	18	15
	大学・短期大学の別科	1	-	-	-	-	-	-	-	-	-
	高 等 学 校 専 攻 科	168	159	80	79	13	1	1	-	48	1
	盲・聾・養護学校高等部専攻科	1	-	-	-	-	-	-	-	-	-
	大学・短期大学の通信教育部	6	2	1	1	1	1	-	-	-	-
計		5,831	5,861	2,913	2,948	2,003	2,139	80	45	365	47
B.専修学校(専門課程)進学者		2,642	2,304	911	1,393	440	828	67	52	216	63
C.専修学校 (一般課程) 等入学者	専修学校(一般課程)	146	115	66	49	61	46	-	-	2	-
	各 種 学 校	375	413	182	231	150	173	3	1	6	1
	計	521	528	248	280	211	219	3	1	8	1
D.公共職業能力開発施設等入学者		368	291	256	35	86	24	35	1	100	3
就 職 者(上記A B C Dを除く)		4,669	4,733	2,749	1,984	780	862	267	161	1,186	152
一時的な仕事に就いた者		132	74	31	43	13	20	2	2	12	7
上 記 以 外 の 者		1,088	902	358	544	236	304	34	54	41	40
死 亡 ・ 不 詳 の 者		-	-	-	-	-	-	-	-	-	-
上記A B C Dの うち就職して いる者(再掲)	上 記 A の う ち	5	7	5	2	4	1	-	-	-	-
	上 記 B の う ち	26	43	12	31	9	18	-	-	1	1
	上 記 C の う ち	22	21	2	19	2	13	-	-	-	-
	上 記 D の う ち	-	-	-	-	-	-	-	-	-	-
入 学 志 願 者 (本年3月卒業者)	大 学(学部)	5,250	5,295	3,030	2,265	2,225	1,860	72	7	302	31
	短 期 大 学(本科)	1,029	1,006	153	853	81	515	14	38	21	15
前年3月卒業 者のうち 入 学 志 願 者	大 学(学部)	523	346	225	121	197	116	14	3	4	-
	短 期 大 学(本科)	13	21	6	15	1	9	4	6	1	-
前々年3月以前 卒業者のうち 入 学 志 願 者	大 学(学部)	122	111	68	43	65	42	-	-	-	-
	短 期 大 学(本科)	7	3	1	2	-	2	-	-	1	-
大 学 等 進 学 率		38.2	39.9	39.0	40.8	53.1	48.7	16.4	14.2	18.9	15.0
就 職 率		31.0	32.7	37.1	28.2	21.1	20.3	54.7	50.9	61.6	48.9

高等学校
卒業後の状況

単位：人

商 業		水 産		家 庭		看 護		情 報		福 祉		そ の 他		総合学科	
男	女	男	女	男	女	男	女	男	女	男	女	男	女	男	女
490	764	83	45	74	343	2	65	-	-	-	-	237	405	395	580
114	52	5	1	10	20	-	-	-	-	-	-	134	179	149	106
9	70	1	3	5	56	-	-	-	-	-	-	2	58	18	95
-	-	-	-	-	-	-	-	-	-	-	-	-	-	-	-
-	-	10	1	4	15	2	60	-	-	-	-	-	-	2	1
-	-	-	-	-	-	-	-	-	-	-	-	-	-	-	-
-	-	-	-	-	-	-	-	-	-	-	-	-	-	-	-
123	122	16	5	19	91	2	60	-	-	-	-	136	237	169	202
73	154	8	14	9	70	-	3	-	-	-	-	35	74	63	135
-	-	-	-	-	-	-	-	-	-	-	-	3	3	-	-
7	27	-	-	-	5	-	-	-	-	-	-	6	8	10	16
7	27	-	-	-	5	-	-	-	-	-	-	9	11	10	16
16	2	4	-	-	1	-	-	-	-	-	-	3	1	12	3
252	414	53	18	40	138	-	-	-	-	-	-	40	57	131	182
-	11	-	-	-	1	-	-	-	-	-	-	2	1	2	1
19	34	2	8	6	37	-	2	-	-	-	-	12	24	8	41
-	-	-	-	-	-	-	-	-	-	-	-	-	-	-	-
1	1	-	-	-	-	-	-	-	-	-	-	-	-	-	-
2	5	-	-	-	-	-	-	-	-	-	-	-	1	-	6
-	5	-	-	-	-	-	-	-	-	-	-	-	-	-	1
-	-	-	-	-	-	-	-	-	-	-	-	-	-	-	-
115	52	5	1	10	21	-	-	-	-	-	-	151	187	150	106
9	70	1	3	5	56	-	-	-	-	-	-	4	61	18	95
-	-	-	-	-	-	-	-	-	-	-	-	9	2	1	-
-	-	-	-	-	-	-	-	-	-	-	-	-	-	-	-
-	-	-	-	-	-	-	-	-	-	-	-	3	1	-	-
-	-	-	-	-	-	-	-	-	-	-	-	-	-	-	-
25.1	16.0	19.3	11.1	25.7	26.5	100.0	92.3	-	-	-	-	57.4	58.5	42.8	34.8
52.0	55.6	63.9	40.0	54.1	40.2	-	-	-	-	-	-	16.9	14.3	33.2	32.6

高等学校
卒業後の状況

(2) 市町村別進路別卒業生数

区 分	総 数			A. 大 学 等 進 学 者			B. 専修学校(専門課程)進学者			C. 専修学校(一般課程)等入学者		
	計	男	女	計	男	女	計	男	女	計	男	女
18 年 3 月	15,251	7,762	7,489	5,831	2,918	2,913	2,642	1,077	1,565	521	259	262
19 年 3 月	14,693	7,466	7,227	5,861	2,913	2,948	2,304	911	1,393	528	248	280
市 計	12,796	6,583	6,213	5,519	2,759	2,760	1,947	766	1,181	456	223	233
青 森 市	3,358	1,718	1,640	1,667	867	800	445	181	264	131	61	70
弘 前 市	2,390	1,242	1,148	1,027	499	528	335	145	190	150	69	81
八 戸 市	3,128	1,577	1,551	1,425	722	703	509	148	361	59	37	22
黒 石 市	428	189	239	155	53	102	83	33	50	13	6	7
五所川原市	966	540	426	301	155	146	142	77	65	38	19	19
十和田市	810	490	320	338	176	162	103	58	45	13	6	7
三 沢 市	491	205	286	231	109	122	94	28	66	17	7	10
む つ 市	704	365	339	208	96	112	156	64	92	18	12	6
つ が る 市	263	109	154	133	63	70	44	10	34	12	5	7
平 川 市	258	148	110	34	19	15	36	22	14	5	1	4
郡 計	1,897	883	1,014	342	154	188	357	145	212	72	25	47
東 津 軽 郡	122	66	56	19	12	7	26	12	14	-	-	-
平 内 町	82	44	38	16	10	6	13	6	7	-	-	-
今 別 町	40	22	18	3	2	1	13	6	7	-	-	-
蓬 田 村	-	-	-	-	-	-	-	-	-	-	-	-
外ヶ浜町	-	-	-	-	-	-	-	-	-	-	-	-
西 津 軽 郡	121	64	57	16	6	10	24	13	11	4	-	4
鱒ヶ沢町	94	45	49	14	5	9	21	11	10	4	-	4
深 浦 町	27	19	8	2	1	1	3	2	1	-	-	-
中 津 軽 郡	-	-	-	-	-	-	-	-	-	-	-	-
西目屋村	-	-	-	-	-	-	-	-	-	-	-	-
南 津 軽 郡	84	50	34	6	2	4	11	5	6	1	-	1
藤 崎 町	50	33	17	4	1	3	4	3	1	-	-	-
大 鰯 町	34	17	17	2	1	1	7	2	5	1	-	1
田舎館村	-	-	-	-	-	-	-	-	-	-	-	-
北 津 軽 郡	283	122	161	44	19	25	58	26	32	5	-	5
板 柳 町	142	55	87	24	9	15	29	12	17	2	-	2
鶴 田 町	74	35	39	12	5	7	15	11	4	2	-	2
中 泊 町	67	32	35	8	5	3	14	3	11	1	-	1
上 北 郡	772	332	440	167	75	92	138	47	91	57	24	33
野 辺 地 町	245	139	106	56	29	27	15	10	5	44	19	25
七 戸 町	196	72	124	58	23	35	53	18	35	6	3	3
六 戸 町	105	32	73	24	7	17	27	7	20	3	2	1
横 浜 町	11	3	8	1	1	-	3	1	2	-	-	-
東 北 町	-	-	-	-	-	-	-	-	-	-	-	-
六ヶ所村	34	12	22	7	5	2	6	1	5	1	-	1
おいらせ町	181	74	107	21	10	11	34	10	24	3	-	3
下 北 郡	79	30	49	15	5	10	17	8	9	2	-	2
大 間 町	79	30	49	15	5	10	17	8	9	2	-	2
東 通 村	-	-	-	-	-	-	-	-	-	-	-	-
風 間 浦 村	-	-	-	-	-	-	-	-	-	-	-	-
佐 井 村	-	-	-	-	-	-	-	-	-	-	-	-
三 戸 郡	436	219	217	75	35	40	83	34	49	3	1	2
三 戸 町	106	36	70	34	13	21	21	6	15	1	-	1
五 戸 町	107	60	47	17	11	6	28	12	16	1	-	1
田 子 町	55	19	36	13	3	10	7	1	6	1	1	-
南 部 町	168	104	64	11	8	3	27	15	12	-	-	-
階 上 町	-	-	-	-	-	-	-	-	-	-	-	-
新 郷 村	-	-	-	-	-	-	-	-	-	-	-	-

高等学校
卒業後の状況

単位：人

D. 職業能力開発施設等入学者			就職者(左記ABCDを除く)			一時的な仕事に就いた者			左記以外の者			死亡・不詳の者		
計	男	女	計	男	女	計	男	女	計	男	女	計	男	女
368	318	50	4,669	2,703	1,966	132	56	76	1,088	431	657	-	-	-
291	256	35	4,733	2,749	1,984	74	31	43	902	358	544	-	-	-
241	211	30	3,782	2,277	1,505	70	31	39	781	316	465	-	-	-
79	59	20	761	442	319	33	13	20	242	95	147	-	-	-
42	39	3	708	433	275	6	4	2	122	53	69	-	-	-
36	35	1	888	545	343	12	7	5	199	83	116	-	-	-
4	4	-	142	81	61	7	-	7	24	12	12	-	-	-
44	40	4	371	224	147	2	-	2	68	25	43	-	-	-
9	9	-	311	230	81	-	-	-	36	11	25	-	-	-
1	1	-	138	56	82	2	2	-	8	2	6	-	-	-
10	9	1	264	166	98	2	1	1	46	17	29	-	-	-
4	4	-	59	23	36	-	-	-	11	4	7	-	-	-
12	11	1	140	77	63	6	4	2	25	14	11	-	-	-
50	45	5	951	472	479	4	-	4	121	42	79	-	-	-
4	4	-	62	32	30	1	-	1	10	6	4	-	-	-
4	4	-	44	21	23	1	-	1	4	3	1	-	-	-
-	-	-	18	11	7	-	-	-	6	3	3	-	-	-
-	-	-	-	-	-	-	-	-	-	-	-	-	-	-
-	-	-	-	-	-	-	-	-	-	-	-	-	-	-
2	1	1	59	37	22	1	-	1	15	7	8	-	-	-
1	-	1	40	23	17	1	-	1	13	6	7	-	-	-
1	1	-	19	14	5	-	-	-	2	1	1	-	-	-
-	-	-	-	-	-	-	-	-	-	-	-	-	-	-
-	-	-	-	-	-	-	-	-	-	-	-	-	-	-
1	1	-	57	38	19	-	-	-	8	4	4	-	-	-
1	1	-	38	26	12	-	-	-	3	2	1	-	-	-
-	-	-	19	12	7	-	-	-	5	2	3	-	-	-
-	-	-	-	-	-	-	-	-	-	-	-	-	-	-
6	4	2	158	69	89	-	-	-	12	4	8	-	-	-
2	1	1	78	31	47	-	-	-	7	2	5	-	-	-
-	-	-	42	18	24	-	-	-	3	1	2	-	-	-
4	3	1	38	20	18	-	-	-	2	1	1	-	-	-
12	11	1	361	166	195	2	-	2	35	9	26	-	-	-
2	2	-	126	78	48	-	-	-	2	1	1	-	-	-
1	1	-	67	23	44	-	-	-	11	4	7	-	-	-
3	2	1	44	13	31	2	-	2	2	1	1	-	-	-
-	-	-	4	1	3	-	-	-	3	-	3	-	-	-
-	-	-	-	-	-	-	-	-	-	-	-	-	-	-
-	-	-	18	6	12	-	-	-	2	-	2	-	-	-
6	6	-	102	45	57	-	-	-	15	3	12	-	-	-
1	1	-	42	15	27	-	-	-	2	1	1	-	-	-
1	1	-	42	15	27	-	-	-	2	1	1	-	-	-
-	-	-	-	-	-	-	-	-	-	-	-	-	-	-
-	-	-	-	-	-	-	-	-	-	-	-	-	-	-
24	23	1	212	115	97	-	-	-	39	11	28	-	-	-
5	5	-	40	10	30	-	-	-	5	2	3	-	-	-
7	7	-	41	26	15	-	-	-	13	4	9	-	-	-
2	2	-	31	12	19	-	-	-	1	-	1	-	-	-
10	9	1	100	67	33	-	-	-	20	5	15	-	-	-
-	-	-	-	-	-	-	-	-	-	-	-	-	-	-
-	-	-	-	-	-	-	-	-	-	-	-	-	-	-

高等学校
卒業後の状況

(2) 市町村別進路別卒業生数(つづき)

区 分	前項A・B・C・Dのうち就職している者 (再掲)					計のうち大学 等入学志願者 (再掲)	就 職 者 (就職進学者,就職入学者を含む)		
	計	Aのうち	Bのうち	Cのうち	Dのうち		計	県 内	県 外
18年3月	53	5	26	22	-	6,279	4,722	2,637	2,085
19年3月	71	7	43	21	-	6,301	4,804	2,470	2,334
市 計	40	5	22	13	-	5,963	3,822	2,006	1,816
青森市	12	3	6	3	-	1,804	773	420	353
弘前市	4	-	3	1	-	1,238	712	458	254
八戸市	8	-	3	5	-	1,456	896	455	441
黒石市	-	-	-	-	-	151	142	91	51
五所川原市	6	-	5	1	-	355	377	156	221
十和田市	-	-	-	-	-	354	311	156	155
三沢市	8	2	4	2	-	231	146	44	102
むつ市	1	-	-	1	-	208	265	99	166
つがる市	1	-	1	-	-	133	60	36	24
平川市	-	-	-	-	-	33	140	91	49
郡 計	31	2	21	8	-	338	982	464	518
東津軽郡	2	-	2	-	-	20	64	28	36
平内町	2	-	2	-	-	17	46	22	24
今別町	-	-	-	-	-	3	18	6	12
蓬田村	-	-	-	-	-	-	-	-	-
外ヶ浜町	-	-	-	-	-	-	-	-	-
西津軽郡	1	-	1	-	-	16	60	17	43
鯨ヶ沢町	-	-	-	-	-	14	40	16	24
深浦町	1	-	1	-	-	2	20	1	19
中津軽郡	-	-	-	-	-	-	-	-	-
西目屋村	-	-	-	-	-	-	-	-	-
南津軽郡	-	-	-	-	-	6	57	39	18
藤崎町	-	-	-	-	-	4	38	23	15
大鰐町	-	-	-	-	-	2	19	16	3
田舎館村	-	-	-	-	-	-	-	-	-
北津軽郡	9	1	7	1	-	43	167	78	89
板柳町	3	1	2	-	-	24	81	42	39
鶴田町	-	-	-	-	-	13	42	24	18
中泊町	6	-	5	1	-	6	44	12	32
上北郡	13	1	6	6	-	164	374	185	189
野辺地町	3	-	-	3	-	53	129	78	51
七戸町	5	-	4	1	-	58	72	43	29
六戸町	-	-	-	-	-	25	44	12	32
横浜町	-	-	-	-	-	1	4	2	2
東北町	-	-	-	-	-	-	-	-	-
六ヶ所村	1	-	-	1	-	6	19	16	3
おいらせ町	4	1	2	1	-	21	106	34	72
下北郡	1	-	-	1	-	15	43	11	32
大間町	1	-	-	1	-	15	43	11	32
東通村	-	-	-	-	-	-	-	-	-
風間浦村	-	-	-	-	-	-	-	-	-
佐井村	-	-	-	-	-	-	-	-	-
三戸郡	5	-	5	-	-	74	217	106	111
三戸町	2	-	2	-	-	36	42	21	21
五戸町	3	-	3	-	-	16	44	27	17
田子町	-	-	-	-	-	11	31	15	16
南部町	-	-	-	-	-	11	100	43	57
階上町	-	-	-	-	-	-	-	-	-
新郷村	-	-	-	-	-	-	-	-	-

単位：人、%

大学等進学率(%)			就職率(%)			過年度卒業者のうち大学等入学志願者
計	男	女	計	男	女	
38.2	37.6	38.9	31.0	35.0	26.8	665
39.9	39.0	40.8	32.7	37.1	28.2	481
43.1	41.9	44.4	29.9	34.7	24.7	456
49.6	50.5	48.8	23.0	25.9	20.0	123
43.0	40.2	46.0	29.8	34.9	24.2	150
45.6	45.8	45.3	28.6	34.6	22.6	133
36.2	28.0	42.7	33.2	42.9	25.5	4
31.2	28.7	34.3	39.0	41.9	35.4	45
41.7	35.9	50.6	38.4	46.9	25.3	1
47.0	53.2	42.7	29.7	28.3	30.8	-
29.5	26.3	33.0	37.6	45.5	29.2	-
50.6	57.8	45.5	22.8	21.1	24.0	-
13.2	12.8	13.6	54.3	52.0	57.3	-
18.0	17.4	18.5	51.8	54.7	49.2	25
15.6	18.2	12.5	52.5	50.0	55.4	24
19.5	22.7	15.8	56.1	50.0	63.2	24
7.5	9.1	5.6	45.0	50.0	38.9	-
-	-	-	-	-	-	-
-	-	-	-	-	-	-
13.2	9.4	17.5	49.6	57.8	40.4	-
14.9	11.1	18.4	42.6	51.1	34.7	-
7.4	5.3	12.5	74.1	73.7	75.0	-
-	-	-	-	-	-	-
-	-	-	-	-	-	-
7.1	4.0	11.8	67.9	76.0	55.9	-
8.0	3.0	17.6	76.0	78.8	70.6	-
5.9	5.9	5.9	55.9	70.6	41.2	-
-	-	-	-	-	-	-
15.5	15.6	15.5	59.0	59.0	59.0	-
16.9	16.4	17.2	57.0	58.2	56.3	-
16.2	14.3	17.9	56.8	51.4	61.5	-
11.9	15.6	8.6	65.7	68.8	62.9	-
21.6	22.6	20.9	48.4	50.9	46.6	-
22.9	20.9	25.5	52.7	57.6	46.2	-
29.6	31.9	28.2	36.7	31.9	39.5	-
22.9	21.9	23.3	41.9	40.6	42.5	-
9.1	33.3	-	36.4	33.3	37.5	-
-	-	-	-	-	-	-
20.6	41.7	9.1	55.9	50.0	59.1	-
11.6	13.5	10.3	58.6	62.2	56.1	-
19.0	16.7	20.4	54.4	50.0	57.1	-
19.0	16.7	20.4	54.4	50.0	57.1	-
-	-	-	-	-	-	-
-	-	-	-	-	-	-
-	-	-	-	-	-	-
17.2	16.0	18.4	49.8	54.3	45.2	1
32.1	36.1	30.0	39.6	30.6	44.3	-
15.9	18.3	12.8	41.1	48.3	31.9	1
23.6	15.8	27.8	56.4	63.2	52.8	-
6.5	7.7	4.7	59.5	64.4	51.6	-
-	-	-	-	-	-	-
-	-	-	-	-	-	-

高等学校
卒業後の状況

(3) 産業別学科別就職者数(就職進学者、就職入学者を含む)

区 分		計	農 業	林 業	漁 業	鉱 業	建 設 業	製 造 業	電気・ガス ・熱供給・ 水道業	情報通信業
計	計	4,804	53	-	12	9	381	1,205	79	56
	男	2,768	44	-	11	9	351	862	68	44
	女	2,036	9	-	1	-	30	343	11	12
普 通	計	1,689	15	-	3	2	84	311	14	10
	男	795	12	-	3	2	75	180	12	8
	女	894	3	-	-	-	9	131	2	2
農 業	計	428	30	-	1	-	45	123	5	1
	男	267	25	-	1	-	45	75	4	1
	女	161	5	-	-	-	-	48	1	-
工 業	計	1,340	6	-	2	7	205	534	48	23
	男	1,187	5	-	2	7	198	489	43	22
	女	153	1	-	-	-	7	45	5	1
商 業	計	680	-	-	1	-	29	127	4	11
	男	255	-	-	-	-	19	66	2	6
	女	425	-	-	1	-	10	61	2	5
水 産	計	71	-	-	5	-	3	22	5	4
	男	53	-	-	5	-	3	15	5	4
	女	18	-	-	-	-	-	7	-	-
家 庭	計	178	-	-	-	-	2	19	-	2
	男	40	-	-	-	-	1	2	-	1
	女	138	-	-	-	-	1	17	-	1
看 護	計	-	-	-	-	-	-	-	-	-
	男	-	-	-	-	-	-	-	-	-
	女	-	-	-	-	-	-	-	-	-
情 報	計	-	-	-	-	-	-	-	-	-
	男	-	-	-	-	-	-	-	-	-
	女	-	-	-	-	-	-	-	-	-
福 祉	計	-	-	-	-	-	-	-	-	-
	男	-	-	-	-	-	-	-	-	-
	女	-	-	-	-	-	-	-	-	-
そ の 他	計	98	-	-	-	-	3	8	1	-
	男	40	-	-	-	-	3	5	-	-
	女	58	-	-	-	-	-	3	1	-
総 学 合 科	計	320	2	-	-	-	10	61	2	5
	男	131	2	-	-	-	7	30	2	2
	女	189	-	-	-	-	3	31	-	3

高等学校
卒業後の状況

単位：人

運輸業	卸売・小売業	金融・保険業	不動産業	飲食店、宿泊業	医療、福祉	教育、学習支援業	複合サービス事業	サービス業	公務(他に分類されないもの)	左記以外
194	693	63	9	497	233	7	153	574	536	50
150	264	6	6	148	25	1	53	271	434	21
44	429	57	3	349	208	6	100	303	102	29
55	264	13	2	226	89	3	105	214	252	27
41	83	3	-	56	11	-	35	83	179	12
14	181	10	2	170	78	3	70	131	73	15
23	51	1	2	36	18	-	1	59	30	2
17	27	-	2	14	4	-	-	22	29	1
6	24	1	-	22	14	-	1	37	1	1
63	125	4	2	43	7	-	5	150	114	2
60	85	2	2	29	2	-	4	123	112	2
3	40	2	-	14	5	-	1	27	2	-
34	172	33	1	82	36	3	20	69	58	-
19	49	1	-	15	2	1	6	20	49	-
15	123	32	1	67	34	2	14	49	9	-
4	7	-	-	8	3	-	1	3	6	-
4	4	-	-	3	1	-	1	2	6	-
-	3	-	-	5	2	-	-	1	-	-
3	23	2	1	68	23	1	1	29	4	-
1	5	-	1	23	-	-	1	2	3	-
2	18	2	-	45	23	1	-	27	1	-
-	-	-	-	-	-	-	-	-	-	-
-	-	-	-	-	-	-	-	-	-	-
-	-	-	-	-	-	-	-	-	-	-
-	-	-	-	-	-	-	-	-	-	-
-	-	-	-	-	-	-	-	-	-	-
-	-	-	-	-	-	-	-	-	-	-
-	-	-	-	-	-	-	-	-	-	-
-	-	-	-	-	-	-	-	-	-	-
-	-	-	-	-	-	-	-	-	-	-
5	13	2	-	5	21	-	2	11	25	2
5	1	-	-	-	2	-	1	1	21	1
-	12	2	-	5	19	-	1	10	4	1
7	38	8	1	29	36	-	18	39	47	17
3	10	-	1	8	3	-	5	18	35	5
4	28	8	-	21	33	-	13	21	12	12

高等学校
卒業後の状況

(4) - 1 市町村別産業別就職者数

区 分	就 職 者 総 数						農 業						就 職 者 計
	就 職 者			左のうち県外就職者			就 職 者			左のうち県外就職者			
	計	男	女	計	男	女	計	男	女	計	男	女	
18年3月	4,722	2,718	2,004	2,085	1,361	724	56	44	12	8	8	-	5
19年3月	4,804	2,768	2,036	2,334	1,451	883	53	44	9	7	5	2	-
市 計	3,822	2,285	1,537	1,816	1,187	629	42	35	7	5	3	2	-
青森市	773	445	328	353	239	114	4	3	1	-	-	-	-
弘前市	712	434	278	254	164	90	6	5	1	-	-	-	-
八戸市	896	545	351	441	297	144	-	-	-	-	-	-	-
黒石市	142	81	61	51	32	19	-	-	-	-	-	-	-
五所川原市	377	226	151	221	134	87	10	8	2	-	-	-	-
十和田市	311	230	81	155	120	35	17	15	2	3	2	1	-
三沢市	146	58	88	102	46	56	1	1	-	1	1	-	-
むつ市	265	166	99	166	114	52	-	-	-	-	-	-	-
つがる市	60	23	37	24	12	12	1	1	-	-	-	-	-
平川市	140	77	63	49	29	20	3	2	1	1	-	1	-
郡 計	982	483	499	518	264	254	11	9	2	2	2	-	-
東津軽郡	64	33	31	36	17	19	-	-	-	-	-	-	-
平内町	46	22	24	24	8	16	-	-	-	-	-	-	-
今別町	18	11	7	12	9	3	-	-	-	-	-	-	-
蓬田村	-	-	-	-	-	-	-	-	-	-	-	-	-
外ヶ浜町	-	-	-	-	-	-	-	-	-	-	-	-	-
西津軽郡	60	37	23	43	28	15	-	-	-	-	-	-	-
鱒ヶ沢町	40	23	17	24	15	9	-	-	-	-	-	-	-
深浦町	20	14	6	19	13	6	-	-	-	-	-	-	-
中津軽郡	-	-	-	-	-	-	-	-	-	-	-	-	-
西目屋村	-	-	-	-	-	-	-	-	-	-	-	-	-
南津軽郡	57	38	19	18	12	6	2	2	-	1	1	-	-
藤崎町	38	26	12	15	10	5	2	2	-	1	1	-	-
大鰐町	19	12	7	3	2	1	-	-	-	-	-	-	-
田舎館村	-	-	-	-	-	-	-	-	-	-	-	-	-
北津軽郡	167	72	95	89	41	48	1	1	-	-	-	-	-
板柳町	81	32	49	39	13	26	1	1	-	-	-	-	-
鶴田町	42	18	24	18	10	8	-	-	-	-	-	-	-
中泊町	44	22	22	32	18	14	-	-	-	-	-	-	-
上北郡	374	169	205	189	88	101	5	3	2	-	-	-	-
野辺地町	129	80	49	51	35	16	-	-	-	-	-	-	-
七戸町	72	23	49	29	9	20	1	1	-	-	-	-	-
六戸町	44	13	31	32	10	22	1	1	-	-	-	-	-
横浜町	4	1	3	2	-	2	-	-	-	-	-	-	-
東北町	-	-	-	-	-	-	-	-	-	-	-	-	-
六ヶ所村	19	6	13	3	-	3	1	-	1	-	-	-	-
おいらせ町	106	46	60	72	34	38	2	1	1	-	-	-	-
下北郡	43	15	28	32	14	18	-	-	-	-	-	-	-
大間町	43	15	28	32	14	18	-	-	-	-	-	-	-
東通村	-	-	-	-	-	-	-	-	-	-	-	-	-
風間浦村	-	-	-	-	-	-	-	-	-	-	-	-	-
佐井村	-	-	-	-	-	-	-	-	-	-	-	-	-
三戸郡	217	119	98	111	64	47	3	3	-	1	1	-	-
三戸町	42	11	31	21	5	16	-	-	-	-	-	-	-
五戸町	44	29	15	17	13	4	-	-	-	-	-	-	-
田子町	31	12	19	16	6	10	-	-	-	-	-	-	-
南部町	100	67	33	57	40	17	3	3	-	1	1	-	-
階上町	-	-	-	-	-	-	-	-	-	-	-	-	-
新郷村	-	-	-	-	-	-	-	-	-	-	-	-	-

高等学校
卒業後の状況

(4) - 2市町村別産業別就職者数

区 分	建 設 業						製 造 業						電 気・	
	就 職 者			左のうち県外就職者			就 職 者			左のうち県外就職者			就 職	
	計	男	女	計	男	女	計	男	女	計	男	女	計	男
18年3月	367	334	33	192	186	6	1,112	771	341	454	374	80	87	74
19年3月	381	351	30	199	187	12	1,205	862	343	528	404	124	79	68
市 計	318	298	20	168	160	8	981	718	263	420	332	88	76	66
青森市	60	58	2	36	35	1	106	74	32	60	49	11	19	17
弘前市	67	62	5	32	30	2	234	163	71	62	50	12	7	5
八戸市	85	79	6	42	40	2	220	180	40	89	76	13	22	20
黒石市	6	6	-	1	1	-	61	38	23	12	9	3	2	2
五所川原市	23	21	2	9	8	1	124	95	29	83	62	21	5	5
十和田市	33	33	-	18	18	-	92	82	10	48	44	4	11	11
三沢市	8	7	1	6	5	1	27	9	18	17	6	11	3	1
むつ市	24	22	2	18	17	1	43	36	7	28	24	4	5	3
つがる市	6	4	2	3	3	-	10	3	7	3	1	2	-	-
平川市	6	6	-	3	3	-	64	38	26	18	11	7	2	2
郡 計	63	53	10	31	27	4	224	144	80	108	72	36	3	2
東津軽郡	2	1	1	1	-	1	11	8	3	10	7	3	-	-
平内町	2	1	1	1	-	1	5	2	3	4	1	3	-	-
今別町	-	-	-	-	-	-	6	6	-	6	6	-	-	-
蓬田村	-	-	-	-	-	-	-	-	-	-	-	-	-	-
外ヶ浜町	-	-	-	-	-	-	-	-	-	-	-	-	-	-
西津軽郡	2	1	1	-	-	-	12	11	1	10	9	1	-	-
鱒ヶ沢町	2	1	1	-	-	-	8	7	1	6	5	1	-	-
深浦町	-	-	-	-	-	-	4	4	-	4	4	-	-	-
中津軽郡	-	-	-	-	-	-	-	-	-	-	-	-	-	-
西目屋村	-	-	-	-	-	-	-	-	-	-	-	-	-	-
南津軽郡	5	5	-	1	1	-	24	14	10	4	3	1	-	-
藤崎町	2	2	-	-	-	-	19	12	7	4	3	1	-	-
大鰐町	3	3	-	1	1	-	5	2	3	-	-	-	-	-
田舎館村	-	-	-	-	-	-	-	-	-	-	-	-	-	-
北津軽郡	5	4	1	3	3	-	42	20	22	20	9	11	-	-
板柳町	1	1	-	-	-	-	21	9	12	7	2	5	-	-
鶴田町	-	-	-	-	-	-	15	9	6	9	5	4	-	-
中泊町	4	3	1	3	3	-	6	2	4	4	2	2	-	-
上北郡	16	12	4	7	6	1	74	48	26	31	20	11	2	2
野辺地町	3	3	-	2	2	-	36	30	6	17	14	3	2	2
七戸町	4	4	-	1	1	-	19	5	14	4	-	4	-	-
六戸町	1	-	1	1	-	1	6	3	3	5	2	3	-	-
横浜町	1	1	-	-	-	-	-	-	-	-	-	-	-	-
東北町	-	-	-	-	-	-	-	-	-	-	-	-	-	-
六ヶ所村	-	-	-	-	-	-	2	2	-	-	-	-	-	-
おいらせ町	7	4	3	3	3	-	11	8	3	5	4	1	-	-
下北郡	6	5	1	4	4	-	4	4	-	4	4	-	-	-
大間町	6	5	1	4	4	-	4	4	-	4	4	-	-	-
東通村	-	-	-	-	-	-	-	-	-	-	-	-	-	-
風間浦村	-	-	-	-	-	-	-	-	-	-	-	-	-	-
佐井村	-	-	-	-	-	-	-	-	-	-	-	-	-	-
三戸郡	27	25	2	15	13	2	57	39	18	29	20	9	1	-
三戸町	1	-	1	1	-	1	8	6	2	2	2	-	-	-
五戸町	7	7	-	3	3	-	5	3	2	1	1	-	-	-
田子町	5	5	-	3	3	-	6	4	2	1	-	1	-	-
南部町	14	13	1	8	7	1	38	26	12	25	17	8	1	-
階上町	-	-	-	-	-	-	-	-	-	-	-	-	-	-
新郷村	-	-	-	-	-	-	-	-	-	-	-	-	-	-

単位：人

ガス・熱供給・水道業				情報通信業						運輸業					
者	左のうち県外就職者			就職者			左のうち県外就職者			就職者			左のうち県外就職者		
	女	計	男	女	計	男	女	計	男	女	計	男	女	計	男
13	39	35	4	48	32	16	35	28	7	169	136	33	123	104	19
11	52	45	7	56	44	12	35	31	4	194	150	44	168	131	37
10	50	43	7	51	41	10	30	28	2	163	125	38	140	109	31
2	15	13	2	17	11	6	9	8	1	47	38	9	41	34	7
2	7	5	2	9	7	2	4	4	-	22	19	3	20	17	3
2	12	10	2	12	12	-	7	7	-	45	31	14	36	26	10
-	-	-	-	3	2	1	2	2	-	3	3	-	2	2	-
-	5	5	-	2	1	1	2	1	1	11	5	6	10	4	6
-	7	7	-	4	4	-	4	4	-	15	13	2	14	13	1
2	-	-	-	1	1	-	-	-	-	4	3	1	4	3	1
2	3	2	1	2	2	-	2	2	-	10	7	3	10	7	3
-	-	-	-	-	-	-	-	-	-	3	3	-	3	3	-
-	1	1	-	1	1	-	-	-	-	3	3	-	-	-	-
1	2	2	-	5	3	2	5	3	2	31	25	6	28	22	6
-	-	-	-	-	-	-	-	-	-	5	4	1	5	4	1
-	-	-	-	-	-	-	-	-	-	5	4	1	5	4	1
-	-	-	-	-	-	-	-	-	-	-	-	-	-	-	-
-	-	-	-	-	-	-	-	-	-	-	-	-	-	-	-
-	-	-	-	-	-	-	-	-	-	-	-	-	-	-	-
-	-	-	-	-	-	-	-	-	-	-	-	-	-	-	-
-	-	-	-	-	-	-	-	-	-	-	-	-	-	-	-
-	-	-	-	-	-	-	-	-	-	-	-	-	-	-	-
-	-	-	-	-	-	-	-	-	-	-	-	-	-	-	-
-	-	-	-	-	-	-	-	-	-	-	-	-	-	-	-
-	-	-	-	-	-	-	-	-	-	2	2	-	2	2	-
-	-	-	-	-	-	-	-	-	-	2	2	-	2	2	-
-	-	-	-	-	-	-	-	-	-	-	-	-	-	-	-
-	-	-	-	-	-	-	-	-	-	-	-	-	-	-	-
-	-	-	-	-	-	-	-	-	-	1	1	-	-	-	-
-	-	-	-	-	-	-	-	-	-	-	-	-	-	-	-
-	-	-	-	-	-	-	-	-	-	1	1	-	-	-	-
-	-	-	-	-	-	-	-	-	-	1	1	-	-	-	-
-	-	-	-	-	-	-	-	-	-	-	-	-	-	-	-
-	2	2	-	3	2	1	3	2	1	6	3	3	6	3	3
-	2	2	-	2	1	1	2	1	1	3	2	1	3	2	1
-	-	-	-	-	-	-	-	-	-	1	-	1	1	-	1
-	-	-	-	-	-	-	-	-	-	-	-	-	-	-	-
-	-	-	-	-	-	-	-	-	-	-	-	-	-	-	-
-	-	-	-	-	-	-	-	-	-	-	-	-	-	-	-
-	-	-	-	-	-	-	-	-	-	-	-	-	-	-	-
-	-	-	-	1	1	-	1	1	-	2	1	1	2	1	1
-	-	-	-	-	-	-	-	-	-	1	1	-	1	1	-
-	-	-	-	-	-	-	-	-	-	1	1	-	1	1	-
-	-	-	-	-	-	-	-	-	-	-	-	-	-	-	-
-	-	-	-	-	-	-	-	-	-	-	-	-	-	-	-
1	-	-	-	2	1	1	2	1	1	16	14	2	14	12	2
-	-	-	-	-	-	-	-	-	-	-	-	-	-	-	-
-	-	-	-	1	1	-	1	1	-	6	5	1	5	4	1
-	-	-	-	1	-	1	1	-	1	1	1	-	1	1	-
1	-	-	-	-	-	-	-	-	-	9	8	1	8	7	1
-	-	-	-	-	-	-	-	-	-	-	-	-	-	-	-
-	-	-	-	-	-	-	-	-	-	-	-	-	-	-	-

高等学校
卒業後の状況

(4) - 3市町村別産業別就職者数

区 分	卸 売 ・ 小 売 業						金 融 ・ 保 険 業						不	
	就 職 者			左のうち県外就職者			就 職 者			左のうち県外就職者			就 職	
	計	男	女	計	男	女	計	男	女	計	男	女	計	男
18年3月	767	364	403	269	160	109	74	4	70	15	2	13	12	6
19年3月	693	264	429	280	126	154	63	6	57	11	2	9	9	6
市 計	555	219	336	218	102	116	57	6	51	10	2	8	7	5
青森市	131	54	77	49	22	27	16	1	15	1	-	1	2	2
弘前市	98	40	58	20	9	11	10	-	10	-	-	-	-	-
八戸市	123	42	81	44	19	25	5	-	5	-	-	-	3	1
黒石市	30	13	17	13	8	5	2	-	2	1	-	1	-	-
五所川原市	69	26	43	41	21	20	1	1	-	-	-	-	-	-
十和田市	23	15	8	11	8	3	2	1	1	1	1	-	-	-
三沢市	17	2	15	10	2	8	13	2	11	7	1	6	-	-
むつ市	36	16	20	19	8	11	4	1	3	-	-	-	-	-
つがる市	9	2	7	4	1	3	3	-	3	-	-	-	-	-
平川市	19	9	10	7	4	3	1	-	1	-	-	-	2	2
郡 計	138	45	93	62	24	38	6	-	6	1	-	1	2	1
東津軽郡	5	1	4	4	1	3	-	-	-	-	-	-	-	-
平内町	5	1	4	4	1	3	-	-	-	-	-	-	-	-
今別町	-	-	-	-	-	-	-	-	-	-	-	-	-	-
蓬田村	-	-	-	-	-	-	-	-	-	-	-	-	-	-
外ヶ浜町	-	-	-	-	-	-	-	-	-	-	-	-	-	-
西津軽郡	16	7	9	12	7	5	-	-	-	-	-	-	-	-
鱒ヶ沢町	14	5	9	10	5	5	-	-	-	-	-	-	-	-
深浦町	2	2	-	2	2	-	-	-	-	-	-	-	-	-
中津軽郡	-	-	-	-	-	-	-	-	-	-	-	-	-	-
西目屋村	-	-	-	-	-	-	-	-	-	-	-	-	-	-
南津軽郡	2	1	1	1	-	1	-	-	-	-	-	-	-	-
藤崎町	-	-	-	-	-	-	-	-	-	-	-	-	-	-
大鰐町	2	1	1	1	-	1	-	-	-	-	-	-	-	-
田舎館村	-	-	-	-	-	-	-	-	-	-	-	-	-	-
北津軽郡	39	18	21	12	7	5	-	-	-	-	-	-	-	-
板柳町	20	11	9	4	1	3	-	-	-	-	-	-	-	-
鶴田町	10	1	9	1	-	1	-	-	-	-	-	-	-	-
中泊町	9	6	3	7	6	1	-	-	-	-	-	-	-	-
上北郡	36	9	27	21	6	15	2	-	2	1	-	1	2	1
野辺地町	2	-	2	2	-	2	-	-	-	-	-	-	-	-
七戸町	7	3	4	5	3	2	1	-	1	-	-	-	1	1
六戸町	8	2	6	5	1	4	-	-	-	-	-	-	-	-
横浜町	-	-	-	-	-	-	-	-	-	-	-	-	-	-
東北町	-	-	-	-	-	-	-	-	-	-	-	-	-	-
六ヶ所村	2	1	1	-	-	-	-	-	-	-	-	-	-	-
おいらせ町	17	3	14	9	2	7	1	-	1	1	-	1	1	-
下北郡	9	-	9	3	-	3	2	-	2	-	-	-	-	-
大間町	9	-	9	3	-	3	2	-	2	-	-	-	-	-
東通村	-	-	-	-	-	-	-	-	-	-	-	-	-	-
風間浦村	-	-	-	-	-	-	-	-	-	-	-	-	-	-
佐井村	-	-	-	-	-	-	-	-	-	-	-	-	-	-
三戸郡	31	9	22	9	3	6	2	-	2	-	-	-	-	-
三戸町	8	2	6	5	2	3	2	-	2	-	-	-	-	-
五戸町	8	3	5	1	-	1	-	-	-	-	-	-	-	-
田子町	3	-	3	1	-	1	-	-	-	-	-	-	-	-
南部町	12	4	8	2	1	1	-	-	-	-	-	-	-	-
階上町	-	-	-	-	-	-	-	-	-	-	-	-	-	-
新郷村	-	-	-	-	-	-	-	-	-	-	-	-	-	-

単位：人

動 産 業				飲 食 店 ， 宿 泊 業						医 療 ・ 福 祉					
者		左のうち県外就職者		就 職 者			左のうち県外就職者			就 職 者			左のうち県外就職者		
女	計	男	女	計	男	女	計	男	女	計	男	女	計	男	女
6	6	4	2	480	148	332	307	103	204	258	31	227	64	10	54
3	6	4	2	497	148	349	332	111	221	233	25	208	65	9	56
2	6	4	2	360	109	251	220	75	145	171	20	151	44	6	38
-	2	2	-	78	30	48	43	18	25	58	9	49	14	2	12
-	-	-	-	63	24	39	33	12	21	19	2	17	6	1	5
2	2	-	2	88	16	72	51	12	39	45	4	41	8	-	8
-	-	-	-	20	9	11	16	9	7	4	-	4	2	-	2
-	-	-	-	41	10	31	24	6	18	11	3	8	5	2	3
-	-	-	-	5	2	3	3	1	2	8	-	8	2	-	2
-	-	-	-	21	4	17	19	4	15	3	-	3	2	-	2
-	-	-	-	25	9	16	21	9	12	17	1	16	4	-	4
-	-	-	-	-	-	-	-	-	-	1	-	1	-	-	-
-	2	2	-	19	5	14	10	4	6	5	1	4	1	1	-
1	-	-	-	137	39	98	112	36	76	62	5	57	21	3	18
-	-	-	-	7	2	5	7	2	5	5	-	5	1	-	1
-	-	-	-	5	2	3	5	2	3	2	-	2	-	-	-
-	-	-	-	2	-	2	2	-	2	3	-	3	1	-	1
-	-	-	-	-	-	-	-	-	-	-	-	-	-	-	-
-	-	-	-	-	-	-	-	-	-	-	-	-	-	-	-
-	-	-	-	9	4	5	9	4	5	8	3	5	5	3	2
-	-	-	-	3	1	2	3	1	2	7	3	4	4	3	1
-	-	-	-	6	3	3	6	3	3	1	-	1	1	-	1
-	-	-	-	-	-	-	-	-	-	-	-	-	-	-	-
-	-	-	-	-	-	-	-	-	-	-	-	-	-	-	-
-	-	-	-	7	3	4	5	3	2	1	1	-	-	-	-
-	-	-	-	6	3	3	5	3	2	1	1	-	-	-	-
-	-	-	-	1	-	1	-	-	-	-	-	-	-	-	-
-	-	-	-	-	-	-	-	-	-	-	-	-	-	-	-
-	-	-	-	21	5	16	16	5	11	3	-	3	2	-	2
-	-	-	-	3	-	3	-	-	-	-	-	-	-	-	-
-	-	-	-	6	3	3	6	3	3	1	-	1	-	-	-
-	-	-	-	12	2	10	10	2	8	2	-	2	2	-	2
1	-	-	-	54	18	36	42	15	27	27	-	27	8	-	8
-	-	-	-	2	-	2	2	-	2	5	-	5	-	-	-
-	-	-	-	12	4	8	10	4	6	14	-	14	5	-	5
-	-	-	-	5	1	4	3	1	2	3	-	3	-	-	-
-	-	-	-	1	-	1	-	-	-	-	-	-	-	-	-
-	-	-	-	-	-	-	-	-	-	-	-	-	-	-	-
-	-	-	-	-	-	-	-	-	-	2	-	2	1	-	1
1	-	-	-	34	13	21	27	10	17	3	-	3	2	-	2
-	-	-	-	11	2	9	10	2	8	1	-	1	1	-	1
-	-	-	-	11	2	9	10	2	8	1	-	1	1	-	1
-	-	-	-	-	-	-	-	-	-	-	-	-	-	-	-
-	-	-	-	-	-	-	-	-	-	-	-	-	-	-	-
-	-	-	-	28	5	23	23	5	18	17	1	16	4	-	4
-	-	-	-	7	-	7	6	-	6	7	-	7	4	-	4
-	-	-	-	7	2	5	4	2	2	3	1	2	-	-	-
-	-	-	-	8	2	6	7	2	5	3	-	3	-	-	-
-	-	-	-	6	1	5	6	1	5	4	-	4	-	-	-
-	-	-	-	-	-	-	-	-	-	-	-	-	-	-	-
-	-	-	-	-	-	-	-	-	-	-	-	-	-	-	-

高等学校
卒業後の状況

(4) - 4市町村別産業別就職者数

区 分	教 育 , 学 習 支 援 業						複 合 サ ー ビ ス 事 業						サ ビ ス 業					
	就 職 者			左のうち県外就職者			就 職 者			左のうち県外就職者			就 職 者			左のうち県外就職者		
	計	男	女	計	男	女	計	男	女	計	男	女	計	男	女	計	男	女
18年3月	9	3	6	4	2	2	137	61	76	53	31	22	620	286	334	322	164	158
19年3月	7	1	6	1	-	1	153	53	100	68	25	43	574	271	303	323	164	159
市 計	6	1	5	1	-	1	83	26	57	31	11	20	457	221	236	241	129	112
青森市	-	-	-	-	-	-	14	8	6	2	2	-	105	64	41	53	39	14
弘前市	4	1	3	1	-	1	8	2	6	3	1	2	83	31	52	42	14	28
八戸市	2	-	2	-	-	-	16	4	12	7	4	3	103	48	55	54	29	25
黒石市	-	-	-	-	-	-	1	-	1	-	-	-	2	1	1	1	-	1
五所川原市	-	-	-	-	-	-	14	5	9	4	1	3	32	17	15	24	13	11
十和田市	-	-	-	-	-	-	3	1	2	2	1	1	66	28	38	30	14	16
三沢市	-	-	-	-	-	-	-	-	-	-	-	-	21	7	14	10	4	6
むつ市	-	-	-	-	-	-	13	4	9	7	1	6	36	22	14	21	13	8
つがる市	-	-	-	-	-	-	13	1	12	6	1	5	-	-	-	-	-	-
平川市	-	-	-	-	-	-	1	1	-	-	-	-	9	3	6	6	3	3
郡 計	1	-	1	-	-	-	70	27	43	37	14	23	117	50	67	82	35	47
東 津 軽 郡	-	-	-	-	-	-	17	8	9	7	3	4	-	-	-	-	-	-
平内町	-	-	-	-	-	-	11	3	8	4	-	4	-	-	-	-	-	-
今別町	-	-	-	-	-	-	6	5	1	3	3	-	-	-	-	-	-	-
蓬田村	-	-	-	-	-	-	-	-	-	-	-	-	-	-	-	-	-	-
外ヶ浜町	-	-	-	-	-	-	-	-	-	-	-	-	-	-	-	-	-	-
西 津 軽 郡	-	-	-	-	-	-	-	-	-	-	-	-	6	4	2	6	4	2
鯉ヶ沢町	-	-	-	-	-	-	-	-	-	-	-	-	-	-	-	-	-	-
深浦町	-	-	-	-	-	-	-	-	-	-	-	-	6	4	2	6	4	2
中 津 軽 郡	-	-	-	-	-	-	-	-	-	-	-	-	-	-	-	-	-	-
西目屋村	-	-	-	-	-	-	-	-	-	-	-	-	-	-	-	-	-	-
南 津 軽 郡	-	-	-	-	-	-	6	4	2	-	-	-	4	2	2	3	1	2
藤崎町	-	-	-	-	-	-	-	-	-	-	-	-	4	2	2	3	1	2
大鰐町	-	-	-	-	-	-	6	4	2	-	-	-	-	-	-	-	-	-
田舎館村	-	-	-	-	-	-	-	-	-	-	-	-	-	-	-	-	-	-
北 津 軽 郡	-	-	-	-	-	-	34	10	24	27	9	18	11	4	7	4	3	1
板柳町	-	-	-	-	-	-	33	9	24	27	9	18	-	-	-	-	-	-
鶴田町	-	-	-	-	-	-	1	1	-	-	-	-	7	2	5	1	1	-
中泊町	-	-	-	-	-	-	-	-	-	-	-	-	4	2	2	3	2	1
上 北 郡	1	-	1	-	-	-	10	4	6	3	2	1	68	26	42	49	18	31
野辺地町	-	-	-	-	-	-	6	3	3	2	2	-	27	16	11	18	11	7
七戸町	-	-	-	-	-	-	1	1	-	-	-	-	10	3	7	3	1	2
六戸町	-	-	-	-	-	-	1	-	1	-	-	-	14	2	12	13	2	11
横浜町	-	-	-	-	-	-	1	-	1	1	-	1	1	-	1	1	-	1
東北町	-	-	-	-	-	-	-	-	-	-	-	-	-	-	-	-	-	-
六ヶ所村	-	-	-	-	-	-	1	-	1	-	-	-	2	-	2	2	-	2
おいらせ町	1	-	1	-	-	-	-	-	-	-	-	-	14	5	9	12	4	8
下 北 郡	-	-	-	-	-	-	-	-	-	-	-	-	8	2	6	8	2	6
大間町	-	-	-	-	-	-	-	-	-	-	-	-	8	2	6	8	2	6
東通村	-	-	-	-	-	-	-	-	-	-	-	-	-	-	-	-	-	-
風間浦村	-	-	-	-	-	-	-	-	-	-	-	-	-	-	-	-	-	-
佐井村	-	-	-	-	-	-	-	-	-	-	-	-	-	-	-	-	-	-
三 戸 郡	-	-	-	-	-	-	3	1	2	-	-	-	20	12	8	12	7	5
三戸町	-	-	-	-	-	-	3	1	2	-	-	-	4	1	3	3	1	2
五戸町	-	-	-	-	-	-	-	-	-	-	-	-	4	4	-	-	-	-
田子町	-	-	-	-	-	-	-	-	-	-	-	-	4	-	4	2	-	2
南部町	-	-	-	-	-	-	-	-	-	-	-	-	8	7	1	7	6	1
階上町	-	-	-	-	-	-	-	-	-	-	-	-	-	-	-	-	-	-
新郷村	-	-	-	-	-	-	-	-	-	-	-	-	-	-	-	-	-	-

高等学校
卒業後の状況

単位：人

公務(他に分類されないもの)						左記以外のもの						総数のうち(再掲)					
就職者			左のうち県外就職者			就職者			左のうち県外就職者			職安・学校を通じて就職した者			自家・自営業に就いた者		
計	男	女	計	男	女	計	男	女	計	男	女	計	男	女	計	男	女
444	366	78	181	141	40	50	30	20	10	6	4	3,718	2,087	1,631	96	74	22
536	434	102	249	199	50	50	21	29	7	5	2	3,745	2,143	1,602	78	44	34
462	370	92	224	177	47	15	7	8	5	3	2	3,148	1,848	1,300	63	37	26
113	74	39	27	14	13	2	1	1	-	-	-	638	380	258	15	12	3
77	72	5	24	21	3	5	1	4	-	-	-	629	377	252	12	6	6
109	91	18	84	70	14	5	4	1	4	3	1	570	307	263	6	3	3
8	7	1	1	1	-	-	-	-	-	-	-	130	75	55	1	-	1
34	29	5	14	11	3	-	-	-	-	-	-	319	194	125	23	12	11
30	23	7	12	7	5	1	1	-	-	-	-	305	228	77	1	-	1
27	21	6	26	20	6	-	-	-	-	-	-	146	58	88	-	-	-
47	40	7	32	30	2	-	-	-	-	-	-	253	158	95	3	3	-
13	9	4	4	3	1	1	-	1	1	-	1	48	13	35	1	-	1
4	4	-	-	-	-	1	-	1	-	-	-	110	58	52	1	1	-
74	64	10	25	22	3	35	14	21	2	2	-	597	295	302	15	7	8
12	9	3	1	-	1	-	-	-	-	-	-	18	11	7	-	-	-
11	9	2	1	-	1	-	-	-	-	-	-	-	-	-	-	-	-
1	-	1	-	-	-	-	-	-	-	-	-	18	11	7	-	-	-
-	-	-	-	-	-	-	-	-	-	-	-	-	-	-	-	-	-
-	-	-	-	-	-	-	-	-	-	-	-	-	-	-	-	-	-
6	6	-	1	1	-	-	-	-	-	-	-	50	28	22	2	2	-
5	5	-	1	1	-	-	-	-	-	-	-	32	16	16	2	2	-
1	1	-	-	-	-	-	-	-	-	-	-	18	12	6	-	-	-
-	-	-	-	-	-	-	-	-	-	-	-	-	-	-	-	-	-
-	-	-	-	-	-	-	-	-	-	-	-	-	-	-	-	-	-
4	4	-	1	1	-	-	-	-	-	-	-	37	32	5	-	-	-
2	2	-	-	-	-	-	-	-	-	-	-	23	23	-	-	-	-
2	2	-	1	1	-	-	-	-	-	-	-	14	9	5	-	-	-
-	-	-	-	-	-	-	-	-	-	-	-	-	-	-	-	-	-
7	7	-	4	4	-	2	1	1	1	1	-	78	33	45	2	2	-
-	-	-	-	-	-	2	1	1	1	1	-	-	-	-	1	1	-
1	1	-	1	1	-	-	-	-	-	-	-	36	13	23	-	-	-
6	6	-	3	3	-	-	-	-	-	-	-	42	20	22	1	1	-
34	28	6	15	13	2	33	13	20	1	1	-	255	91	164	7	2	5
16	13	3	-	-	-	25	10	15	1	1	-	43	23	20	3	1	2
1	1	-	-	-	-	-	-	-	-	-	-	69	21	48	-	-	-
5	4	1	5	4	1	-	-	-	-	-	-	43	12	31	-	-	-
-	-	-	-	-	-	-	-	-	-	-	-	4	1	3	-	-	-
-	-	-	-	-	-	-	-	-	-	-	-	-	-	-	-	-	-
1	-	1	-	-	-	8	3	5	-	-	-	16	6	10	1	-	1
11	10	1	10	9	1	-	-	-	-	-	-	80	28	52	3	1	2
1	1	-	1	1	-	-	-	-	-	-	-	-	-	-	-	-	-
1	1	-	1	1	-	-	-	-	-	-	-	-	-	-	-	-	-
-	-	-	-	-	-	-	-	-	-	-	-	-	-	-	-	-	-
-	-	-	-	-	-	-	-	-	-	-	-	-	-	-	-	-	-
10	9	1	2	2	-	-	-	-	-	-	-	159	100	59	4	1	3
2	1	1	-	-	-	-	-	-	-	-	-	-	-	-	-	-	-
3	3	-	2	2	-	-	-	-	-	-	-	38	25	13	-	-	-
-	-	-	-	-	-	-	-	-	-	-	-	28	11	17	3	1	2
5	5	-	-	-	-	-	-	-	-	-	-	93	64	29	1	-	1
-	-	-	-	-	-	-	-	-	-	-	-	-	-	-	-	-	-
-	-	-	-	-	-	-	-	-	-	-	-	-	-	-	-	-	-

3. 盲・聾・養護学校

(1) 進路別卒業生数(中学部)

区分		総数			A 高等学校 等進学者		B 専修学校 (高等課程) 進学者		C 専修学校 (一般課程) 等入学者数		D 公共職業 能力開発施設 等入学者		就職者	
		計	男	女	男	女	男	女	男	女	男	女	男	女
計	18年3月	115	70	45	69	45	-	-	-	-	-	-	-	-
	19年3月	119	78	41	78	38	-	-	-	-	-	-	-	-
盲 学 校	18年3月	3	1	2	-	2	-	-	-	-	-	-	-	-
	19年3月	6	3	3	3	3	-	-	-	-	-	-	-	-
聾 学 校	18年3月	7	3	4	3	4	-	-	-	-	-	-	-	-
	19年3月	3	1	2	1	2	-	-	-	-	-	-	-	-
養 護 学 校	18年3月	105	66	39	66	39	-	-	-	-	-	-	-	-
	19年3月	110	74	36	74	33	-	-	-	-	-	-	-	-

(2) 進路別卒業生数(高等部)

区分		総数			A 大学等 進学者		B 専修学校 (専門課程) 進学者		C 専修学校 (一般課程) 等入学者数		D 公共職業 能力開発施設 等入学者		就職者	
		計	男	女	男	女	男	女	男	女	男	女	男	女
計	18年3月	223	148	75	4	-	2	-	-	-	14	2	20	16
	19年3月	224	151	73	2	2	-	-	-	-	4	1	30	11
盲 学 校	18年3月	6	4	2	2	-	-	-	-	-	-	-	-	-
	19年3月	5	4	1	-	-	-	-	-	1	1	-	-	-
聾 学 校	18年3月	9	4	5	1	-	-	-	-	-	-	-	2	3
	19年3月	5	4	1	-	-	-	-	-	-	-	-	4	1
養 護 学 校	18年3月	208	140	68	1	-	2	-	-	14	2	18	13	
	19年3月	214	143	71	2	2	-	-	-	3	-	26	10	

単位：人、%

左記以外の者		死亡・不詳		Aのうち 就職者 (再掲)		Bのうち 就職者 (再掲)		Cのうち 就職者 (再掲)		Dのうち 就職者 (再掲)		高等学校等 進学率 (%)	就職率 (%)
男	女	男	女	男	女	男	女	男	女	男	女		
1	-	-	-	-	-	-	-	-	-	-	-	99.1	-
-	3	-	-	-	-	-	-	-	-	-	-	97.5	-
1	-	-	-	-	-	-	-	-	-	-	-	66.7	-
-	-	-	-	-	-	-	-	-	-	-	-	100.0	-
-	-	-	-	-	-	-	-	-	-	-	-	100.0	-
-	-	-	-	-	-	-	-	-	-	-	-	100.0	-
-	3	-	-	-	-	-	-	-	-	-	-	97.3	-

単位：人、%

左記以外の者		死亡・不詳		Aのうち 就職者 (再掲)		Bのうち 就職者 (再掲)		Cのうち 就職者 (再掲)		Dのうち 就職者 (再掲)		大 学 等 進 学 率 (%)	就職率 (%)
男	女	男	女	男	女	男	女	男	女	男	女		
108	57	-	-	-	-	-	-	-	-	-	-	1.8	16.1
114	59	1	-	-	-	-	-	-	-	-	-	1.8	18.3
2	2	-	-	-	-	-	-	-	-	-	-	33.3	-
3	-	-	-	-	-	-	-	-	-	-	-	-	-
1	2	-	-	-	-	-	-	-	-	-	-	11.1	55.6
-	-	-	-	-	-	-	-	-	-	-	-	-	100.0
105	53	-	-	-	-	-	-	-	-	-	-	0.5	14.9
111	59	1	-	-	-	-	-	-	-	-	-	1.9	16.8

不 就 学 学 齡 児 童 生 徒 調 査

不 就 学 学 齡 児 童 生 徒 数

単 位 : 人

区 分	計	学 齡 児 童							学 齡 生 徒				
		計	6歳	7歳	8歳	9歳	10歳	11歳	計	12歳	13歳	14歳	
18 年 度	80	67	13	17	11	10	10	6	13	5	4	4	
19 年 度	62	49	14	11	9	6	4	5	13	6	5	2	
前年度との比較	18	18	1	6	2	4	6	1	-	1	1	2	
就 学 免 除 者 数	肢 体 不 自 由	1	-	-	-	-	-	-	1	1	-	-	
	病 弱 ・ 虚 弱	-	-	-	-	-	-	-	-	-	-	-	
	知 的 障 害	-	-	-	-	-	-	-	-	-	-	-	
	少 年 院 等	-	-	-	-	-	-	-	-	-	-	-	
	そ の 他	2	2	-	1	-	1	-	-	-	-	-	
計	3	2	-	1	-	1	-	-	1	1	-	-	
就 学 猶 予 者 数	盲	-	-	-	-	-	-	-	-	-	-	-	
	弱 視	-	-	-	-	-	-	-	-	-	-	-	
	聾	-	-	-	-	-	-	-	-	-	-	-	
	難 聴	-	-	-	-	-	-	-	-	-	-	-	
	肢 体 不 自 由	-	-	-	-	-	-	-	-	-	-	-	
	病 弱 ・ 虚 弱	-	-	-	-	-	-	-	-	-	-	-	
	知 的 障 害	-	-	-	-	-	-	-	-	-	-	-	
少 年 院 等	-	-	-	-	-	-	-	-	-	-	-		
そ の 他	59	47	14	10	9	5	4	5	12	5	5	2	
計	59	47	14	10	9	5	4	5	12	5	5	2	
学 徒 齡 死 児 亡 童 者 生 数	17 年 度 間	11	5	2	-	1	2	-	-	6	1	2	3
	18 年 度 間	8	3	-	-	1	1	1	-	5	-	2	3
	前年度との比較	3	2	2	-	-	1	1	-	1	1	-	-
1 年 以 上 居 所 不 明 者 数	3	2	-	-	-	1	1	-	1	-	-	1	

付 表

学 校 数 の 推 移

各年5月1日現在
(単位:校)

区 分	幼稚園	小学校	中学校	高 等 学 校			盲学校	聾学校	養護学校	特別支援学校()	専修学校	各種学校
				全日制	定時制	通信制						
昭和												
23	15	266	317	45	1	-	2	2	-	(4)	-	-
24	15	476	283	42	24	-	2	2	-	(4)	-	26
25	15	484	279	42	24	-	2	2	-	(4)	-	21
26	16	518	288	42	24	-	3	3	-	(6)	-	36
27	16	537	302	42	63	2	3	3	-	(6)	-	42
28	20	545	306	42	70	2	3	3	-	(6)	-	42
29	23	636	330	43	74	2	3	3	-	(6)	-	50
30	31	640	331	43	75	2	3	3	-	(6)	-	58
31	38	640	333	43	74	2	3	3	-	(6)	-	60
32	45	643	329	44	74	2	3	3	-	(6)	-	69
33	49	641	327	45	75	2	3	3	-	(6)	-	65
34	49	638	327	46	72	2	3	3	-	(6)	-	64
35	50	636	329	46	71	2	3	3	-	(6)	-	61
36	53	630	332	46	69	2	3	3	3	(9)	-	64
37	56	629	330	48	67	2	3	3	4	(10)	-	68
38	57	627	330	55	64	2	3	3	4	(10)	-	69
39	59	621	325	57	62	2	3	3	4	(10)	-	70
40	64	619	314	57	57	2	3	3	5	(11)	-	73
41	68	616	308	57	56	2	3	3	5	(11)	-	72
42	71	611	306	58	56	2	2	3	6	(11)	-	72
43	79	607	305	57	54	2	2	3	7	(12)	-	73
44	89	595	295	58	55	2	2	3	8	(13)	-	77
45	93	590	280	60	54	2	2	3	10	(15)	-	79
46	99	585	276	60	53	2	2	3	11	(16)	-	82
47	104	559	266	61	53	2	2	3	11	(16)	-	82
48	111	557	265	62	49	2	2	3	11	(16)	-	87
49	124	550	263	65	48	2	2	3	12	(17)	-	90
50	130	545	256	69	45	2	2	3	12	(17)	-	88
51	135	542	249	71	44	2	2	3	14	(19)	36	52
52	139	531	244	71	41	2	2	3	14	(19)	40	40
53	150	531	244	77	40	2	2	3	14	(19)	43	39
54	157	531	241	79	36	2	2	3	14	(19)	43	39
55	162	527	231	82	30	2	2	3	14	(19)	45	39
56	169	526	216	84	28	2	2	3	15	(20)	48	38
57	171	522	214	84	26	2	2	3	15	(20)	47	33
58	172	520	211	86	21	2	2	3	15	(20)	47	34
59	170	514	212	86	19	2	2	3	15	(20)	48	36
60	171	515	211	86	18	2	2	3	15	(20)	48	37
61	169	515	209	86	17	2	2	3	15	(20)	47	34
62	169	513	210	86	16	2	2	3	15	(20)	46	34
63	166	508	209	86	15	2	2	3	15	(20)	42	33
平成元	162	505	207	86	15	2	2	3	15	(20)	43	36
2	162	505	207	86	15	2	2	3	15	(20)	47	37
3	161	505	208	86	15	2	2	3	15	(20)	47	37
4	160	501	209	86	15	2	2	3	15	(20)	47	34
5	161	501	208	86	15	2	2	3	15	(20)	45	33
6	161	496	200	86	15	2	2	3	16	(21)	44	31
7	160	495	199	86	15	2	2	3	16	(21)	42	29
8	159	492	195	86	15	2	2	3	16	(21)	42	27
9	158	485	194	86	15	2	2	3	16	(21)	41	26
10	152	485	194	86	15	3	2	3	16	(21)	41	24
11	151	473	192	87	16	4	2	3	16	(21)	41	22
12	150	467	192	87	15	4	2	3	16	(21)	41	21
13	150	458	193	87	15	4	2	3	16	(21)	36	19
14	150	440	189	87	14	2	2	3	15	(20)	36	19
15	146	429	187	87	13	2	2	3	15	(20)	37	19
16	145	417	186	87	13	2	2	3	15	(20)	36	19
17	141	401	178	87	13	3	2	3	15	(20)	36	19
18	140	380	176	86	13	3	2	3	15	(20)	36	18
19	135	376	178	85	13	3	-	-	20		37	16

分校も1校とする。

学校教育法の一部改正(平成18年6月21日公布)に伴い、平成19年4月1日から盲・聾・養護学校が「特別支援学校」に一本化された。

()数値は、盲・聾・養護学校の合計値。

在学者数の推移

各年5月1日現在
(単位:人)

区分	幼稚園	小学校	中学校	高等学校			盲学校	聾学校	養護学校	特別支援学校()	専修学校	各種学校
				全日制	定時制	通信制						
昭和												
23	1,330	178,163	73,528	12,966	244	-	46	73	-	(119)	-	-
24	1,039	182,009	86,455	15,055	5,059	-	20	77	-	(97)	-	2,917
25	1,557	183,285	91,145	18,145	5,226	-	27	106	-	(133)	-	2,115
26	1,469	185,746	87,137	20,596	6,453	-	35	145	-	(180)	-	3,566
27	1,919	183,259	84,120	20,900	8,240	672	39	170	-	(209)	-	4,270
28	2,410	186,239	82,630	22,502	9,821	1,104	43	207	-	(250)	-	5,472
29	3,128	194,807	89,405	23,126	9,760	1,452	70	239	-	(309)	-	7,377
30	3,804	204,006	94,737	23,828	9,633	2,074	62	288	-	(350)	-	7,775
31	4,142	213,816	97,725	24,828	9,286	5,643	79	300	-	(379)	-	8,607
32	4,832	224,786	94,056	26,666	8,821	2,441	90	330	-	(420)	-	10,104
33	5,065	236,614	86,330	28,804	8,380	2,256	109	385	-	(494)	-	10,211
34	5,429	239,211	86,693	30,226	8,433	2,309	120	381	-	(501)	-	9,699
35	5,509	232,063	98,795	30,681	7,478	2,228	132	379	-	(511)	-	9,857
36	6,438	223,371	115,075	29,787	6,279	2,408	129	379	138	(646)	-	10,360
37	7,103	210,986	124,040	32,692	6,009	2,607	126	361	195	(682)	-	9,636
38	7,706	198,965	122,490	40,435	6,576	2,713	123	370	248	(741)	-	14,090
39	8,543	192,337	117,611	49,829	7,083	2,684	119	370	273	(762)	-	10,411
40	9,043	185,352	111,024	56,885	7,089	2,483	114	358	282	(754)	-	10,559
41	9,319	179,100	105,311	57,947	7,894	2,713	103	378	319	(800)	-	10,518
42	9,537	174,183	101,977	56,987	7,153	2,712	95	380	388	(863)	-	10,290
43	10,578	169,428	96,804	55,253	6,906	2,830	89	374	433	(896)	-	10,787
44	11,413	166,919	91,025	54,556	6,262	2,747	92	367	450	(909)	-	10,531
45	11,902	163,646	87,893	55,132	5,789	2,357	86	320	475	(881)	-	9,874
46	12,157	160,031	86,168	56,086	5,660	2,351	93	358	531	(982)	-	8,951
47	13,065	156,732	85,562	56,584	4,973	2,416	99	341	613	(1,053)	-	8,984
48	14,707	152,485	83,727	58,344	4,668	2,536	104	324	641	(1,069)	-	9,637
49	16,167	152,279	80,819	60,882	4,472	2,521	107	320	715	(1,142)	-	9,459
50	16,679	152,474	78,840	63,778	3,942	2,560	112	299	790	(1,201)	-	9,132
51	17,239	152,669	78,070	65,097	3,594	2,521	102	280	832	(1,214)	3,793	4,681
52	17,696	151,989	77,873	65,173	3,195	2,507	91	272	887	(1,250)	4,413	3,966
53	18,616	153,148	77,008	65,659	2,291	2,513	94	238	923	(1,255)	4,608	3,801
54	18,975	156,734	73,817	66,393	1,745	2,505	101	228	1,039	(1,368)	4,375	3,709
55	18,913	156,040	74,224	67,375	1,507	2,514	97	211	1,085	(1,393)	4,118	3,581
56	18,784	154,641	75,583	66,926	1,322	2,463	102	205	1,151	(1,458)	3,927	3,457
57	18,731	152,638	78,727	64,367	1,138	2,491	103	183	1,196	(1,482)	3,549	3,410
58	18,822	150,381	77,380	64,840	1,100	2,506	104	166	1,207	(1,477)	3,379	2,951
59	18,596	147,219	76,816	65,950	1,059	2,458	92	138	1,207	(1,437)	2,935	2,958
60	17,935	142,919	76,793	68,749	1,061	2,495	97	129	1,252	(1,478)	2,659	3,012
61	17,602	138,582	77,184	67,884	1,047	2,528	90	122	1,237	(1,449)	2,647	2,918
62	17,390	134,297	76,134	68,322	1,002	2,478	87	119	1,215	(1,421)	2,560	2,976
63	17,682	130,137	73,849	68,938	1,045	2,388	83	107	1,228	(1,418)	2,588	2,714
平成元	17,760	126,502	71,011	69,857	1,100	2,428	78	106	1,233	(1,417)	2,758	2,934
2	17,316	123,606	68,796	69,145	1,065	2,473	80	100	1,256	(1,436)	2,878	3,037
3	16,872	120,921	66,863	67,432	1,046	2,507	75	92	1,254	(1,421)	3,050	2,825
4	16,718	117,393	65,409	65,342	972	2,493	73	89	1,269	(1,431)	3,034	2,664
5	16,199	114,467	63,808	63,685	966	2,459	70	88	1,253	(1,411)	3,123	2,663
6	15,503	111,587	61,892	62,139	983	2,450	65	87	1,262	(1,414)	3,215	2,360
7	15,014	108,246	60,017	60,907	1,059	2,432	58	87	1,301	(1,446)	3,226	2,342
8	14,811	104,129	59,075	59,379	1,110	2,489	59	85	1,353	(1,497)	3,204	2,093
9	14,725	99,693	58,561	57,315	1,107	2,421	55	84	1,363	(1,502)	3,080	1,921
10	14,470	96,646	57,297	55,319	1,114	2,431	54	91	1,372	(1,517)	2,892	1,755
11	14,320	93,720	55,416	54,168	1,203	2,152	49	91	1,363	(1,503)	2,828	1,517
12	14,076	91,575	52,895	53,652	1,307	2,177	48	85	1,332	(1,465)	2,769	1,435
13	13,597	90,374	50,737	52,321	1,308	1,911	47	85	1,327	(1,459)	2,741	1,504
14	13,336	89,103	48,419	50,494	1,282	1,578	44	80	1,323	(1,447)	2,753	1,358
15	12,910	88,111	46,471	48,234	1,254	1,759	42	80	1,371	(1,493)	2,645	1,234
16	12,353	86,329	45,570	46,402	1,242	1,694	45	78	1,415	(1,538)	2,751	1,187
17	11,951	84,849	44,934	44,504	1,229	1,913	45	74	1,459	(1,578)	2,715	946
18	11,468	82,982	44,627	42,695	1,153	2,040	46	67	1,479	(1,592)	2,571	960
19	10,986	80,598	44,134	41,703	1,173	1,965	-	-	-	1,636	2,370	830

学校教育法の一部改正(平成18年6月21日公布)に伴い、平成19年4月1日から盲・聾・養護学校が「特別支援学校」に一本化された。
()数値は、盲・聾・養護学校の合計値。

進学率の推移

各年5月1日現在
(単位:%)

区分 各年3月卒業	高等学校等への進学率			大学、短期大学等への進学率		
	計	男	女	計	男	女
昭和						
23	46.8	49.6	43.0	-	-	-
24	29.5	33.1	25.5	26.1	29.1	18.7
25	31.7	36.9	26.1	23.9	28.3	13.1
26	31.0	35.4	26.1	21.5	22.0	20.7
27	32.3	35.2	29.2	19.2	18.8	19.8
28	36.1	39.5	32.8	17.6	18.2	16.9
29	37.7	41.7	33.4	19.2	18.4	20.7
30	42.9	48.7	36.9	19.4	18.6	20.7
31	38.5	43.9	33.2	14.9	13.8	16.6
32	41.4	45.8	36.8	15.3	14.7	16.2
33	42.6	45.7	39.4	14.6	14.4	15.0
34	42.0	45.9	37.9	13.4	13.5	13.3
35	42.9	46.5	39.9	14.8	13.6	16.4
36	43.9	48.1	41.9	12.9	13.4	12.3
37	46.0	49.3	42.6	16.0	16.2	15.8
38	51.0	54.8	47.0	16.7	16.9	16.5
39	54.8	58.0	51.5	17.6	19.2	15.6
40	54.3	57.0	51.5	18.4	20.1	16.4
41	55.2	58.1	52.3	17.3	18.3	16.3
42	56.7	58.6	54.6	17.8	19.2	16.3
43	59.0	60.3	57.7	17.0	18.5	15.4
44	62.7	62.4	63.0	17.1	18.9	15.2
45	66.3	65.6	67.0	16.8	18.0	15.6
46	72.1	70.6	73.6	18.0	19.8	16.2
47	76.1	74.0	78.4	19.4	21.2	17.5
48	79.7	77.7	81.8	19.6	21.3	17.9
49	83.3	81.0	85.6	21.6	23.1	20.1
50	86.1	83.7	88.7	22.7	24.4	21.1
51	87.7	85.0	90.4	22.8	23.6	22.1
52	89.0	86.4	91.6	21.0	22.1	20.0
53	90.2	87.6	92.9	21.5	22.9	20.2
54	91.1	88.5	93.8	19.7	20.6	18.8
55	91.8	89.3	94.5	19.4	20.7	18.2
56	92.4	89.8	95.1	18.9	19.6	18.2
57	93.0	90.6	95.4	18.0	18.7	17.3
58	92.6	90.4	94.9	17.9	18.4	17.4
59	92.8	91.0	94.7	18.2	17.7	18.7
60	93.5	91.6	95.4	17.8	17.4	18.1
61	93.3	91.2	95.5	18.4	18.5	18.3
62	94.3	92.6	96.1	20.5	19.9	21.1
63	94.7	93.0	96.4	20.3	18.8	21.8
平成						
元	95.5	94.3	96.7	20.3	18.5	22.2
2	95.5	94.3	96.7	20.7	18.3	23.1
3	95.9	94.6	97.3	21.9	19.6	24.2
4	96.4	95.3	97.6	23.4	19.7	27.2
5	96.6	95.4	97.8	25.3	21.0	29.5
6	97.0	96.1	98.0	26.4	22.7	30.1
7	96.8	95.9	97.8	26.1	23.7	28.4
8	97.1	95.8	98.5	27.4	24.5	30.4
9	97.1	96.2	98.1	28.7	26.6	30.9
10	96.8	95.8	97.8	29.3	28.4	30.1
11	97.2	96.4	98.0	31.5	30.0	33.0
12	97.2	96.3	98.2	32.3	31.1	33.6
13	96.8	95.9	97.8	32.6	31.7	33.5
14	97.0	96.1	97.9	32.8	32.0	33.5
15	97.3	96.5	98.2	32.9	31.8	34.0
16	97.6	97.3	98.0	34.5	33.7	35.3
17	98.1	97.5	98.6	37.0	37.0	36.9
18	97.9	97.5	98.3	38.2	37.6	38.9
19	98.0	97.5	98.4	39.9	39.0	40.8

平成 19 年 度
学 校 基 本 調 査 報 告 書

編集発行 青森県企画政策部統計分析課
所在地 青森県青森市長島1丁目1-1
電 話 017-734-9164(直通)