

平成 20 年 度

学校基本調査報告書

青森県企画政策部

は し が き

学校基本調査（指定統計第13号）は、学校に関する基本的事項を明らかにするため、文部科学省が昭和23年から毎年実施しているものです。

この報告書は、平成20年5月1日現在で実施した調査のうち、本県における国立、公立、私立の幼稚園、小学校、中学校、高等学校、特別支援学校、専修学校、各種学校の学校数、在学者数、教職員数等の学校に関する基本的事項と、中学校、高等学校等の卒業後の状況の調査結果を取りまとめたものです。

この報告書が、当面する行政施策の基礎資料として、また、教育関係者のみならず、一般の方々にも広く利用いただければ幸いです。

終わりに、この調査の実施にあたり、御協力をいただきました各学校を始め、市町村及び同教育委員会の関係の皆様には厚くお礼を申し上げますとともに、今後とも、一層の御協力を賜りますようお願いいたします。

平成21年2月

青森県企画政策部長
奥 川 洋 一

目 次

調査の概要	1
結果の概要	3
総 括	3
学校調査	7
1 幼稚園	7
2 小学校	8
3 中学校	10
4 高等学校（全日制課程・定時制課程）	12
5 高等学校（通信制課程）	14
6 特別支援学校	15
7 専修学校	16
8 各種学校	17
卒業後の状況調査	18
1 中学校	18
2 高等学校（全日制課程・定時制課程）	20
3 高等学校（通信制課程）	23
統計表	
学校調査	27
1 幼稚園	27
(1) 園数、園児数、修了者数	27
2 小学校	28
(1) 学校数、学級数、児童数	28
(2) 教員数及び職員数	30
(3) 特別支援学級数、児童数及び長期欠席者数	32
3 中学校	34
(1) 学校数、学級数、生徒数	34
(2) 教員数及び職員数	36
(3) 特別支援学級数、生徒数及び長期欠席者数	38
4 高等学校	40
(1) 学校数、生徒数	40
(2) 学科別学年別生徒数	42
(3) 公立私立別、全日制・定時制・全定併置別学科数	42

5	特別支援学校	4 4
(1)	学校数、学級数、在学者数	4 4
6	専修学校	4 7
(1)	設置者別学校数、教員数、職員数	4 7
(2)	学科別課程別生徒数	4 8
(3)	学科別課程別入学者数	5 0
(4)	学科別課程別卒業生数	5 2
7	各種学校	5 5
(1)	設置者別学校数、教員数、職員数	5 5
(2)	課程別生徒数、入学者数、卒業生数	5 6
	卒業後の状況調査	5 9
1	中学校	5 9
(1)	進路別卒業生数	5 9
(2)	市町村別進路別卒業生数	6 0
(3)	県内・県外別産業別就職状況	6 4
2	高等学校	6 6
(1)	学科別進路別卒業生数(全日制・定時制)	6 6
(2)	市町村別進路別卒業生数	6 8
(3)	産業別学科別就職者数	7 2
(4)	市町村別産業別就職者数	7 4
3	特別支援学校	8 2
(1)	進路別卒業生数(中学部)	8 2
(2)	進路別卒業生数(高等部)	8 2
	不就学学齢児童生徒調査	8 3
	不就学学齢児童生徒数	8 3

付 表

付表 1	学校数の推移	8 6
付表 2	在学者数の推移	8 7
付表 3	進学率の推移	8 8

調 査 の 概 要

1 . 調査の目的

この調査は、学校教育行政に必要な学校に関する基本的事項を明らかにすることを目的とする。

2 . 調査の周期

昭和23年度から毎年実施

3 . 調査の期日

平成20年5月1日現在。

「理由別長期欠席者数」は、平成19年度間の長期欠席者について、平成20年5月1日現在。

「卒業後の状況調査」は、平成19年度間の卒業生（高等学校及び特別支援学校の高等部にあつては、平成18年度以前の卒業生で上級の学校に入学を志願した者を含む。）について、平成20年5月1日現在。

4 . 調査の範囲

- 学校調査 . . . 幼稚園、小学校、中学校、高等学校、特別支援学校、専修学校及び各種学校
- 学校通信教育調査 . . . 通信制課程を置く高等学校
- 不就学学齢児童生徒調査 . . . 不就学の学齢児童及び学齢生徒
- 学校施設調査 . . . 私立の幼稚園、小学校、中学校、高等学校、専修学校及び各種学校
- 卒業後の状況調査 . . . 中学校、高等学校及び特別支援学校の中学部・高等部の卒業生

5 . 主な調査事項

調査事項	申告者
学校調査 学校数、学級数、在籍者数、教職員数、入学者数及び卒業生数	学校等の長
学校通信教育調査 生徒数・単位修得者数、入学・退学者数、教職員数	通信制課程を置く高等学校の長
不就学学齢児童生徒調査 就学免除者数、就学猶予者数、居所不明者数、死亡者数	市町村教育委員会
学校施設調査 構造建物面積、用途別土地面積 (学校施設調査結果については掲載を省略。)	私立学校の設置者
卒業後の状況調査 卒業生の進学及び就職等の状況	中・高等学校(中学部・高等部)の長

6 . 調査系統

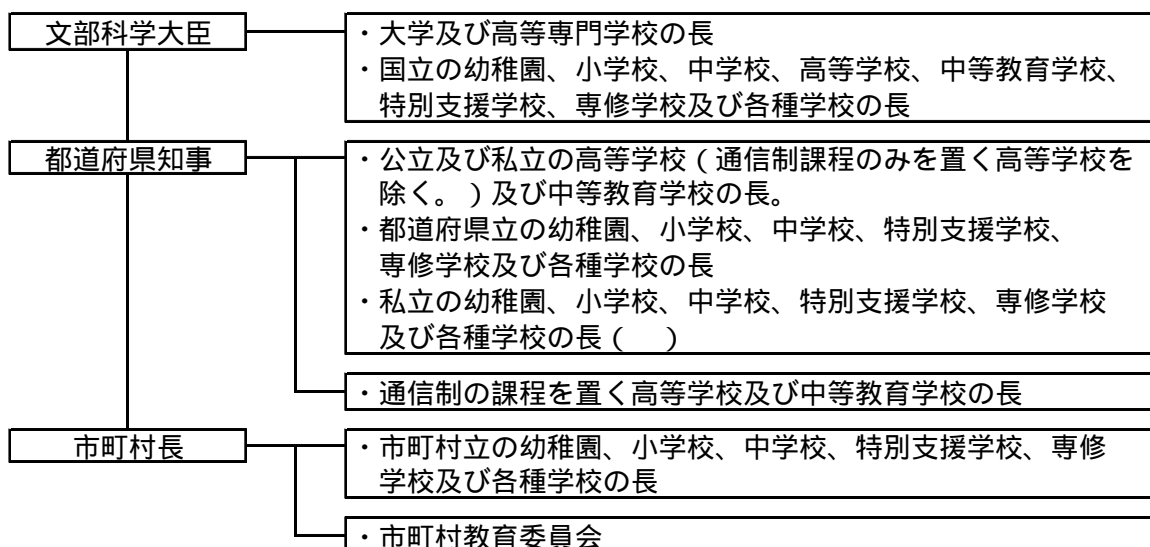

文部科学省の調査要綱では、私立の幼稚園、小学校、中学校、特別支援学校、専修学校及び各種学校については、市町村長の調査系統に含まれているが、本県では、都道府県の取集系統として取り扱っている。

7 . 調査方法と集計

文部科学省が県を通じ、県下の学校及び市町村委員会を対象に悉皆調査（国立学校、大学、短期大学、高等専門学校を除く。）を行い、県において機械（電子計算機）集計をした。

8 . 本年度の主な変更点

学校教育法の一部改正(平成19年6月27日公布)に伴い、学校種の規定順について、幼稚園を最初に規定した。また、教員に新たな職名「副校(園)長」「指導教諭」「主幹教諭」を追加した。

「日本標準産業分類」の改定(平成19年11月6日告示、平成20年4月1日適用)に伴い、卒業後の状況調査における産業分類を変更した。

9 . 利用上の注意

学校数には休校中のものも含む。

この報告書には国立の学校（国立大学法人の設置する学校）の数値も含む。

高等学校の学級数は、公立の本科のみ集計されている。

比率算出は、表示単位未満を四捨五入しているため、構成比の合計が100%にならないものもある。

統計表の符号は次のとおりである。

- 「 - 」 数値の該当がないもの
- 「 0.」、「 0.0 」 表章単位に満たない数字
- 「 」 負数の数字

結果の概要

総括

1. 学校数

総学校数は、836校で、前年度より15校減少している。

表1 学校種別学校数

(単位：校)

区分	学校数					対前年度比較
	19年度	20年度				
		計	国立	公立		
幼稚園	135	134	1	18	115	1(廃園1)
小学校	376	366	1	364	1	10(廃校10)
中学校	178	175	1	171	3	3(新設2・廃校5)
高等学校(全・定制)	89	88	-	71	17	1(廃校1)
高等学校(通信制)	併置(3)	併置(3)	-	併置(1)	併置(2)	-
特別支援学校	20	20	1	19	-	-
専修学校	37	37	-	1	36	-
各種学校	16	16	-	-	16	-
合計	851	836	4	644	188	15(新設2・廃校17)

2. 在学者数

在学者総数は、181,667人で、前年度より4,082人減少している。

表2 学校種別在学者数

(単位：人)

区分	在学者数					対前年度比較
	19年度	20年度				
		計	国立	公立		
幼稚園	10,986	10,317	106	410	9,801	669
小学校	80,598	78,983	657	78,326	-	1,615
中学校	44,134	43,348	594	42,484	270	786
高等学校(全・定制)	43,230	42,344	-	32,789	9,555	886
高等学校(通信制)	1,965	1,746	-	895	851	219
特別支援学校	1,636	1,651	56	1,595	-	15
専修学校	2,370	2,444	-	67	2,377	74
各種学校	830	834	-	-	834	4
合計	185,749	181,667	1,413	156,566	23,688	4,082

図1 学年別・園児・児童・生徒数

単位：人

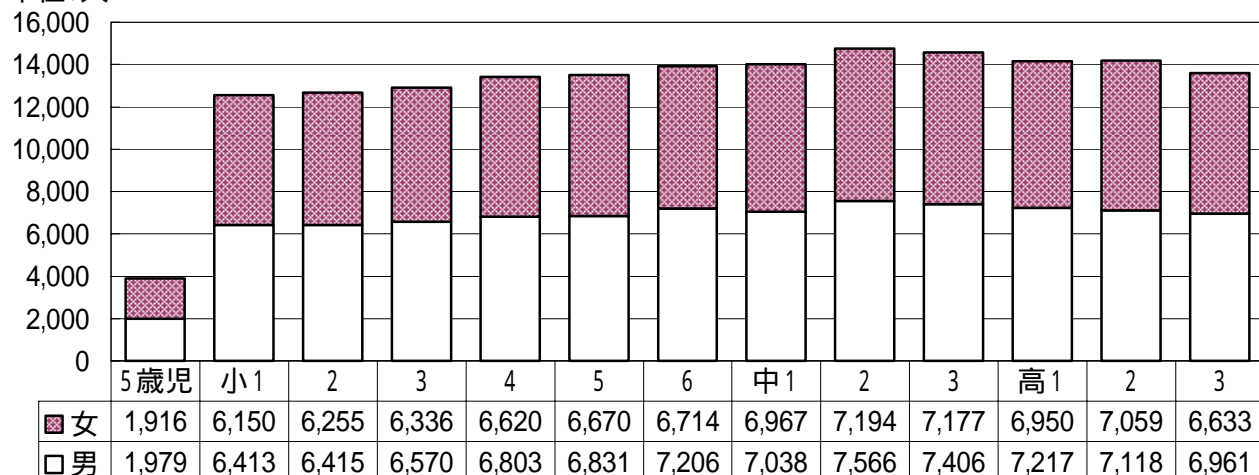

3. 本務教員数

本務教員数は、14,663人で、前年度より234人減少している。

表3 学校種別本務教員数

(単位：人)

区 分	本 務 教 員 数								対前年度比較
	19年度	20年度							
		計	国立	公立	私立	男	女		
幼稚園	858	834	7	53	774	60	774	24	
小学校	5,728	5,629	32	5,597	-	2,060	3,569	99	
中学校	3,490	3,431	33	3,375	23	1,916	1,515	59	
高等学校(全・定制)	3,490	3,409	-	2,690	719	2,440	969	81	
高等学校(通信制)	47	45	-	29	16	23	22	2	
特別支援学校	994	1,022	30	992	-	420	602	28	
専修学校	219	222	-	22	200	95	127	3	
各種学校	71	71	-	-	71	18	53	-	
総 数	14,897	14,663	102	12,758	1,803	7,032	7,631	234	

4. 本務職員数

本務職員数は、2,983人で、前年度より21人減少している。

表4 学校種別本務職員数

(単位：人)

区 分	本 務 職 員 数					対前年度比較
	19年度	20年度				
		計	国立	公立		
幼稚園	282	264	2	4	258	18
小学校	1,000	990	3	987	-	10
中学校	491	492	3	485	4	1
高等学校(全・定制)	914	908	-	754	154	6
高等学校(通信制)	8	8	-	3	5	-
特別支援学校	237	241	4	237	-	4
専修学校	54	62	-	11	51	8
各種学校	18	18	-	-	18	-
総 数	3,004	2,983	12	2,481	490	21

5. 理由別長期欠席者数(小学校・中学校)

平成19年度間(平成19年4月1日から平成20年3月31日までの1年間)に、30日以上欠席した者(長期欠席者)は、小学校と中学校を合わせると1,746人で、前年度間より72人増加している。このうち、「不登校」を理由とする者は1,513人で、前年度間より28人増加している。

表5 理由別長期欠席者数

(単位：人、%)

区 分	計	病気	経済的理由	不登校	その他	(参考)18年度		
						計	うち不登校	
小学校	人数	359	135	-	209	15	357	227
	比率(%)	100.0	37.6	-	58.2	4.2	100.0	63.6
中学校	人数	1,387	53	-	1,304	30	1,317	1,258
	比率(%)	100.0	3.8	-	94.0	2.2	100.0	95.5
計	人数	1,746	188	-	1,513	45	1,674	1,485
	比率(%)	100.0	10.8	-	86.7	2.6	100.0	88.7

図2 小・中学校の長期欠席者数

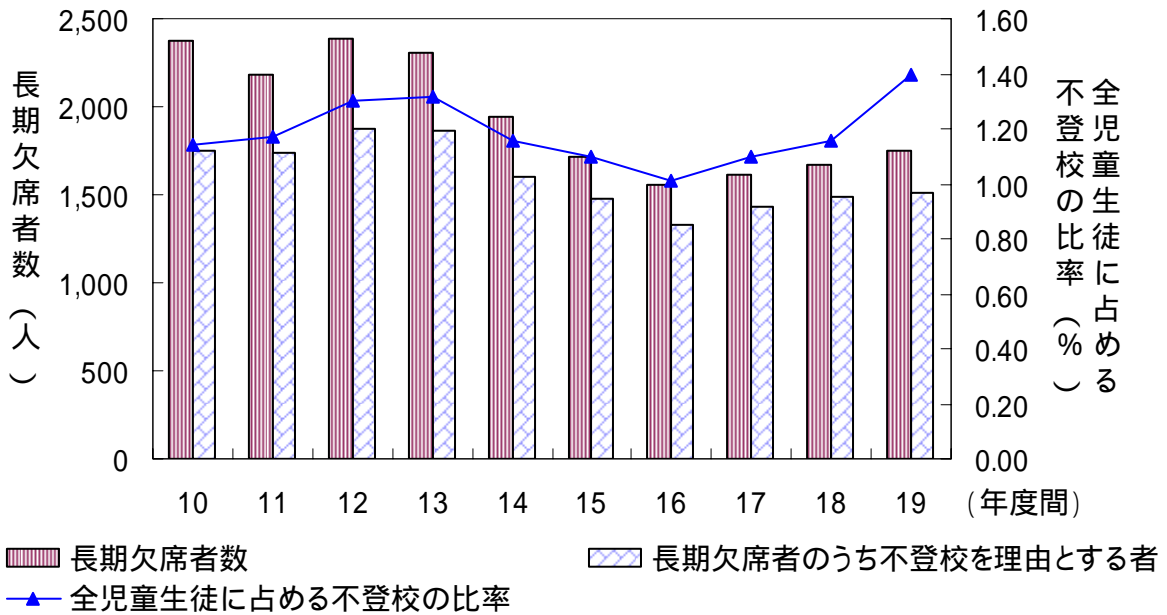

6. 卒業後の状況 (中学校・高等学校)

(1) 中学校

平成20年3月の中学校卒業生数は14,707人で、前年度より530人減少している。

卒業生の進路の内訳は、「高等学校等進学者」が14,363人、「専修学校(高等課程)進学者」が1人、「専修学校(一般課程)等入学者」が14人、「公共職業能力開発施設等入学者」が11人、「就職者」が51人、「左記以外の者」が265人、「死亡・不詳の者」が2人となっている。

表6 進路別卒業生数 (中学校)

(単位: 人、%)

区分	卒業生総数	A 高等学校等進学者	B 専修学校(高等課程)進学者	C 専修学校(一般課程)等入学者	D 公共職業能力開発施設等入学者	E 就職者	F 左記以外の者	G 死亡・不詳の者	(再掲) A・B・C・Dのうち就職者	就職者数総数 E+(再掲)	進学率	就職率
計	14,707	14,363	1	14	11	51	265	2	19	70	97.7	0.5
男	7,544	7,321	1	7	11	37	165	2	16	53	97.0	0.7
女	7,163	7,042	-	7	-	14	100	-	3	17	98.3	0.2

(2) 高等学校 (全日制・定時制課程)

平成20年3月の高等学校(全日制・定時制課程)卒業生は14,013人で、前年度より680人減少している。

卒業生の進路の内訳は、「大学等進学者」が5,846人、「専修学校(専門課程)進学者」が2,036人、「専修学校(一般課程)等入学者」が494人、「公共職業能力開発施設等入学者」が292人、「就職者」が4,604人、「一時的な仕事に就いた者」が89人、「左記以外の者」が647人、「死亡・不詳の者」が5人となっている。

表7 進路別卒業生（高等学校）

（単位：人、％）

区分	卒業生総数	A 大学等 進学者	B 専修学校 (専門課程) 進学者	C 専修学校 (一般課程) 等入学者	D 公共職業 能力開発 施設等 入学者	E 就職者	F 一時的な 仕事に就 いた者	G 左記以外 の者	H 死亡・不 詳の者	(再掲) A・B・C・D のうち 就職者	就職者数総数 E + (再掲)	進学率	就職率
計	14,013	5,846	2,036	494	292	4,604	89	647	5	57	4,661	41.7	33.3
男	7,091	2,853	798	246	267	2,635	21	270	1	15	2,650	40.2	37.4
女	6,922	2,993	1,238	248	25	1,969	68	377	4	42	2,011	43.2	29.1

図3 高等学校卒業生のうち、大学等進学者の進学率の割合



図4 高等学校卒業生のうち、就職者の県内・県外別就職率の推移



学 校 調 査

1 幼 稚 園

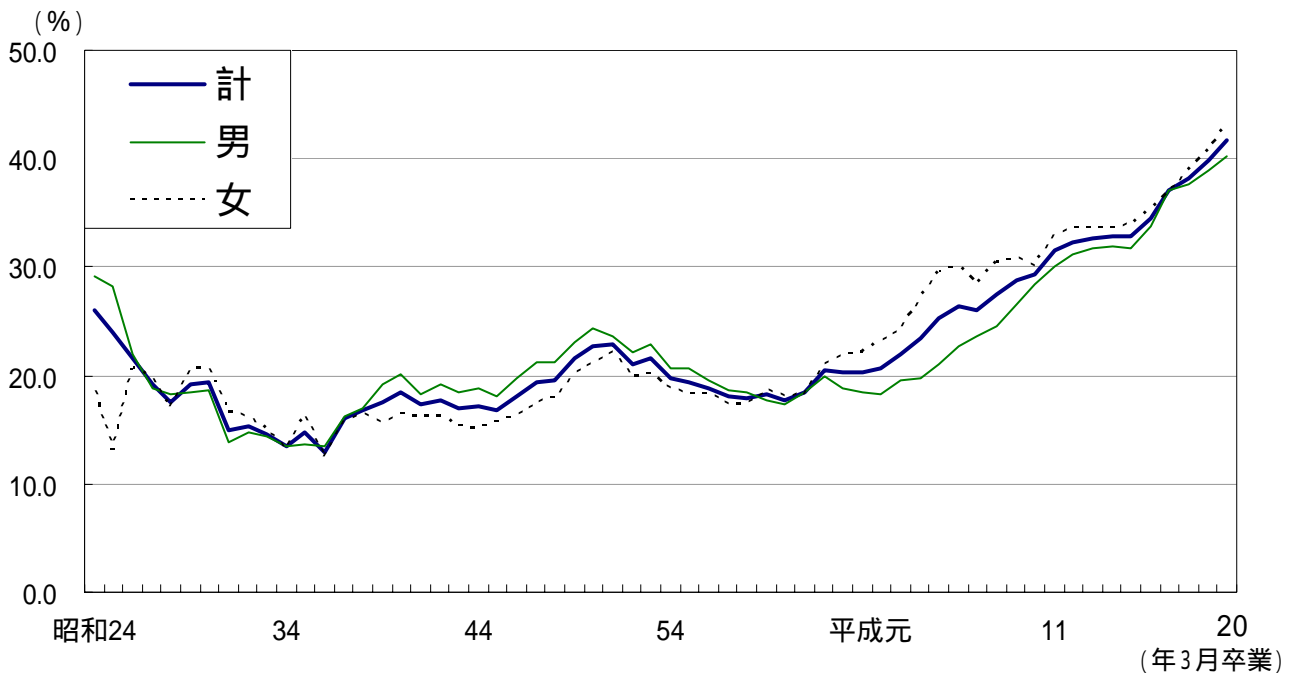
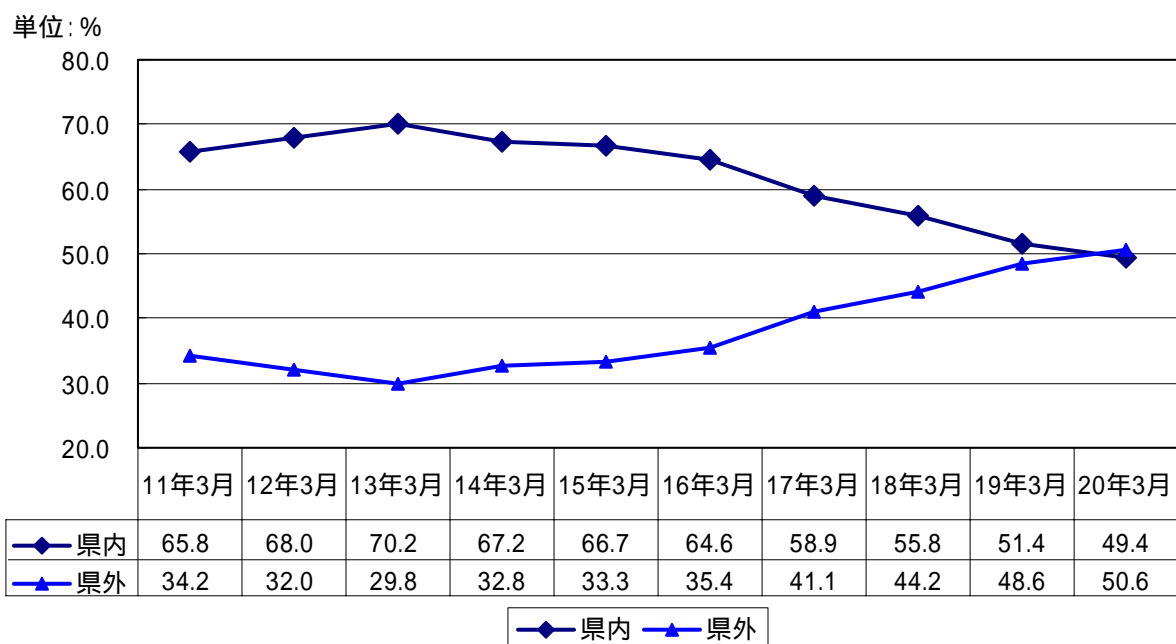
(1) 幼稚園数 (表 - 1)

幼稚園数は134園で、前年度より1園減少している。
設置者別では国立1園、公立18園、私立115園となっている。

表 - 1 幼稚園の設置者別幼稚園数

単位：園

区 分	計	国 立	公 立				私 立		
			合計	市立	町立	村立	合計	学校法人	宗教法人
19 年 度	135	1	18	5	6	7	116	114	2
20 年 度	134	1	18	5	6	7	115	113	2
増 減	1	-	-	-	-	-	1	1	-

(2) 園児数 (表 - 2)

園児数は10,317人で、前年度より669人減少している。
年齢別では3歳児が2,761人(前年度より179人減)、4歳児が3,661人(前年度より112人減)、5歳児が3,895人(前年度より378人減)となっている。
設置者別園児数では、国立が106人(前年度より3人減)、公立が410人(前年度より75人減)、私立が9,801人(前年度より591人減)となっている。

表 - 2 幼稚園の年齢・設置者別園児数

単位：人

区 分	合計 (A)+ (B)+ (C)	国 立			公 立			私 立							
								計			学校法人		宗教法人		
		(A) 計	男	女	(B) 計	男	女	(C) 計	男	女	男	女	男	女	
19 年 度	10,986	109	50	59	485	239	246	10,392	5,236	5,156	5,223	5,141	13	15	
20 年 度	計	10,317	106	55	51	410	199	211	9,801	4,995	4,806	4,982	4,788	13	18
	3歳児	2,761	29	17	12	92	42	50	2,640	1,402	1,238	1,397	1,233	5	5
	4歳児	3,661	38	21	17	148	76	72	3,475	1,712	1,763	1,707	1,755	5	8
	5歳児	3,895	39	17	22	170	81	89	3,686	1,881	1,805	1,878	1,800	3	5
増 減	669	3	5	8	75	40	35	591	241	350	241	353	-	3	

(3) 本務教職員数 (表 - 3)

本務教員数は834人で、前年度より24人減少している。
本務職員数は264人で、前年度より18人減少している。

表 - 3 幼稚園の本務教職員数

単位：人

区 分	教 員 数												職員数
	合 計			国 立			公 立			私 立			
	計	男	女	計	男	女	計	男	女	計	男	女	
19 年 度	858	58	800	10	-	10	54	2	52	794	56	738	282
20 年 度	834	60	774	7	-	7	53	3	50	774	57	717	264
増 減	24	2	26	3	-	3	1	1	2	20	1	21	18

2 小学校

(1) 学校数 (表 - 4)

学校数は366校(本校366校)で、前年度より10校減少している。

表 - 4 小学校の設置者別学校数

単位：校

区分	総数			国立	公立							私立
					計		市立		町立	村立	組合立	
	計	本校	分校	本校	本校	分校	本校	分校	本校	本校	本校	本校
19年度	376	376	-	1	374	-	242	-	105	26	1	1
20年度	366	366	-	1	364	-	234	-	103	26	1	1
増減	10	10	-	-	10	-	8	-	2	-	-	-

(2) 学級数 (表 - 5)

学級数は3,514学級で、前年度より59学級減少している。

編制方式別では、単式学級が2,988学級(前年度より78学級減)、複式学級が172学級(前年度より2学級減)、特別支援学級が354学級(前年度より21学級増)となっている。

表 - 5 小学校の編制方式別学級数

単位：学級

区分	合計 (A) + (B) + (C)	単式学級							複式 学級 (B)	特別支援学級							
		小	1	2	3	4	5	6		小	知的	肢	病	弱	難	言	情
		計	学	学	学	学	学	学		計	障	体	身	視	聴	語	緒
		(A)	年	年	年	年	年	年		(C)	害	不	虚	弱	弱	害	害
19年度	3,573	3,066	560	525	478	489	496	518	174	333	202	10	5	1	9	-	106
20年度	3,514	2,988	539	519	456	486	485	503	172	354	198	11	4	2	14	-	125
増減	59	78	21	6	22	3	11	15	2	21	4	1	1	1	5	-	19

(3) 児童数 (表 - 6)

児童数は78,983人(国立657人、公立78,326人)で、前年度より1,615人減少している。学年別では3学年が最も多く減少(前年度より555人減)している。

表 - 6 小学校の学年別児童数

単位：人

区分	合計			1学年			2学年			3学年			
	計	男	女	計	男	女	計	男	女	計	男	女	
19年度	80,598	40,983	39,615	12,679	6,429	6,250	12,930	6,595	6,335	13,461	6,823	6,638	
20年度	計	78,983	40,238	38,745	12,563	6,413	6,150	12,670	6,415	6,255	12,906	6,570	6,336
	国立	657	337	320	104	56	48	108	53	55	118	61	57
	公立	78,326	39,901	38,425	12,459	6,357	6,102	12,562	6,362	6,200	12,788	6,509	6,279
増減	1,615	745	870	116	16	100	260	180	80	555	253	302	

表 - 6 小学校の学年別児童数（つづき）

単位：人

区 分	4 学 年			5 学 年			6 学 年			
	計	男	女	計	男	女	計	男	女	
19 年 度	13,536	6,848	6,688	13,918	7,208	6,710	14,074	7,080	6,994	
20 年 度	計	13,423	6,803	6,620	13,501	6,831	6,670	13,920	7,206	6,714
	国 立	94	48	46	121	64	57	112	55	57
	公 立	13,329	6,755	6,574	13,380	6,767	6,613	13,808	7,151	6,657
	私 立	-	-	-	-	-	-	-	-	-
増 減	113	45	68	417	377	40	154	126	280	

(4)理由別長期欠席者数（表 - 7）

平成 19 年度間に 30 日以上欠席した児童は 359 人で、理由別では「病気」135 人、「不登校」209 人、「その他」15 人となっている。

表 - 7 小学校の理由別長期欠席者数

単位：人

区 分	計	病 気	経済的理由	不登校	その他
18 年 度 間	357	108	-	227	22
19 年 度 間	359	135	-	209	15
増 減	2	27	-	18	7

(5)本務教職員数（表 - 8）

本務教員数は 5,629 人（国立 32 人、公立 5,597 人）で、前年度より 99 人減少している。男女別では男 2,060 人（前年度より 46 人減）、女 3,569 人（前年度より 53 人減）となっている。本務職員数は、990 人（国立 3 人、公立 987 人）で、前年度より 10 人減少している。男女別では男 408 人（前年度より 4 人減）、女 582 人（前年度より 6 人減）となっている。

表 - 8 小学校の本務教職員数

単位：人

区 分	本 務 教 員			本 務 職 員			
	計	男	女	計	男	女	
19 年 度	5,728	2,106	3,622	1,000	412	588	
20 年 度	計	5,629	2,060	3,569	990	408	582
	国 立	32	13	19	3	2	1
	公 立	5,597	2,047	3,550	987	406	581
	私 立	-	-	-	-	-	-
増 減	99	46	53	10	4	6	

(6)本務教員 1 人当たり児童数及び 1 学級当たり児童数（表 - 9）

本務教員 1 人当たり児童数は 14.0 人で、前年度より 0.1 人減少している。1 学級当たり児童数は 22.5 人で、前年度より 0.1 人減少している。

表 - 9 小学校の本務教員 1 人当たり児童数及び 1 学級当たり児童数

単位：人・学級

区 分	教 員 数	児 童 数	学 級 数	教 員 1 人 当たり児童数	1 学級当たり 児 童 数
19 年 度	5,728	80,598	3,573	14.1	22.6
20 年 度	5,629	78,983	3,514	14.0	22.5
増 減	99	1,615	59	0.1	0.1

3 中学校

(1) 学校数 (表 - 10)

学校数は175校で、前年度より3校減少している。

表 - 10 中学校の設置者別学校数

単位：校

区分	総数			国立	公立						私立
	計	本校	分校		本校	計	県立	市立	町立	村立	
				本校		本校	本校	本校	本校	本校	本校
19年度	178	178	-	1	175	1	111	46	16	1	2
20年度	175	175	-	1	171	1	109	46	14	1	3
増減	3	3	-	-	4	-	2	-	2	-	1

(2) 学級数 (表 - 11)

学級数は1,571学級で、前年度より19学級減少している。

編制方式別では単式学級が1,389学級(前年度より35学級減)、複式学級が5学級(前年度より2学級減)、特別支援学級が177学級(前年度より18学級増)となっている。

表 - 11 中学校の編制方式別学級数

単位：学級

区分	合計 (A) + (B) + (C)	単式学級				複式学級 (B)	特別支援学級							
		小計 (A)	1	2	3		小計 (C)	知的障害	肢体不自由	病身 体虚 弱	弱視	難聴	言語障害	情緒障害
			年	年	年			害	由	弱	視	聴	害	害
19年度	1,590	1,424	513	450	461	7	159	101	3	5	1	6	-	43
20年度	1,571	1,389	491	449	449	5	177	104	4	5	2	4	-	58
増減	19	35	22	1	12	2	18	3	1	0	1	2	-	15

(3) 生徒数 (表 - 12)

生徒数は43,348人(国立594人、公立42,484人、私立270人)で、前年度より786人減少している。

学年別では、1学年が前年度より787人減少、2学年が146人増加、3学年が145人減少している。

表 - 12 中学校の学年別生徒数

単位：人

区分	合計			1学年			2学年			3学年			
	計	男	女	計	男	女	計	男	女	計	男	女	
19年度	44,134	22,547	21,587	14,792	7,577	7,215	14,614	7,422	7,192	14,728	7,548	7,180	
20年度	計	43,348	22,010	21,338	14,005	7,038	6,967	14,760	7,566	7,194	14,583	7,406	7,177
	国立	594	297	297	200	100	100	198	99	99	196	98	98
	公立	42,484	21,580	20,904	13,704	6,893	6,811	14,477	7,416	7,061	14,303	7,271	7,032
	私立	270	133	137	101	45	56	85	51	34	84	37	47
増減	786	537	249	787	539	248	146	144	2	145	142	3	

(4)理由別長期欠席者数(表-13)

平成19年度間に30日以上欠席した生徒は1,387人で、理由別では「病気」53人、「不登校」1,304人、「その他」30人となっている。

表-13 中学校の理由別長期欠席者数 単位:人

区分	計	病気	経済的理由	不登校	その他
18年度間	1,317	42	-	1,258	17
19年度間	1,387	53	-	1,304	30
増減	70	11	-	46	13

(5)本務教職員数(表-14)

本務教員は3,431人(国立33人、公立3,375人、私立23人)で、前年度より59人減少している。男女別では男が1,916人(前年度より43人減)女は1,515人(前年度より16人減)となっている。

また、本務職員数は492人で、前年度より1人増加している。男女別では男273人(前年度より9人増)女219人(前年度より8人減)となっている。

表-14 中学校の本務教職員数 単位:人

区分	本務教員			本務職員			
	計	男	女	計	男	女	
19年度	3,490	1,959	1,531	491	264	227	
20年度	計	3,431	1,916	1,515	492	273	219
	国立	33	19	14	3	-	3
	公立	3,375	1,884	1,491	485	270	215
	私立	23	13	10	4	3	1
増減	59	43	16	1	9	8	

(6)本務教員1人当たり生徒数及び1学級当たり生徒数(表-15)

教員1人当たり生徒数は12.6人で、前年度と同数となっている。1学級当たり生徒数は27.6人で、前年度より0.2人減少している。

表-15 中学校の本務教員1人当たり生徒数及び1学級当たり生徒数 単位:人・学級

区分	教員数	生徒数	学級数	教員1人 当たり生徒数	1学級当たり 生徒数
19年度	3,490	44,134	1,590	12.6	27.8
20年度	3,431	43,348	1,571	12.6	27.6
増減	59	786	19	-	0.2

4 高等学校（全日制課程・定時制課程）

(1) 学校数（表 - 16）

学校数は88校（公立71校、私立17校）で、前年度より1校減少している。

表 - 16 高等学校の学校数

単位：校

区分	区分				公立								私立
					本校				分校				本校
	計	全日制	定時制	併置	計	全日制	定時制	併置	計	全日制	定時制	併置	全日制
19年度	89	76	4	9	64	53	2	9	8	6	2	-	17
20年度	88	76	3	9	61	50	2	9	10	9	1	-	17
増減	1	-	1	-	3	3	-	-	2	3	1	-	-

(2) 学級数（公立の本科）（表 - 17）

公立の本科の学級数は922学級で、前年度より21学級減少している。

本校・分校別では本校が894学級（前年度より27学級減）、分校が28学級（前年度より6学級増）となっている。

また、全日制・定時制別では全日制が859学級（前年度より18学級減）、定時制は63学級（前年度より3学級減）となっている。

表 - 17 高等学校の学級数（公立の本科）

単位：学級

区分	総数			本校			分校		
	計	全日制	定時制	計	全日制	定時制	計	全日制	定時制
19年度	943	877	66	921	859	62	22	18	4
20年度	922	859	63	894	834	60	28	25	3
増減	21	18	3	27	25	2	6	7	1

(3) 生徒数（表 - 18、表 - 19）

生徒数（専攻科を含む。）は42,344人で、前年度より886人減少している。

男女別では男が21,512人（前年度より373人減）、女が20,832人（前年度より513人減）となっている。

課程別では公立全日制が31,646人（前年度より591人減）、公立定時制が1,143人（前年度より30人減）、私立全日制が9,555人（前年度より265人減）となっている。

なお、専攻科の生徒数は312人で、前年度より42人減少している。

また、学科別（本科生徒数）では普通科23,393人、農業科2,228人、工業科6,099人、商業科3,520人、水産科411人、家庭科1,230人、看護科217人、情報科90人、福祉科228人、その他1,545人、総合学科3,071人となっている。

表 - 18 高等学校の課程別生徒数（専攻科を含む。）

単位：人

区分	計	男	女	公立		私立	専攻科 (再掲)
				全日制	定時制	全日制	
19年度	43,230	21,885	21,345	32,237	1,173	9,820	354
20年度	42,344	21,512	20,832	31,646	1,143	9,555	312
増減	886	373	513	591	30	265	42

表 - 19 高等学校の学科別生徒数 (本科)

単位：人

区 分	計	普通科	農業科	工業科	商業科	水産科	家庭科	看護科	情報科	福祉科	その他	総合学科
19年度	42,876	23,865	2,287	6,235	3,554	399	1,264	217	-	243	1,712	3,100
20年度	42,032	23,393	2,228	6,099	3,520	411	1,230	217	90	228	1,545	3,071
増 減	844	472	59	136	34	12	34	-	90	15	167	29

(4)教職員数 (表 - 20)

本務教員数は3,409人で、前年度より81人減少している。男女別では男が2,440人(前年度より80人減)、女が969人(前年度より1人減)となっている。

本務職員は908人で、前年度より6人減少している。男女別では男が600(前年度より17人減)、女が308人(前年度より11人増)となっている。

表 - 20 高等学校の本務教職員数 (通信制を除く)

単位：人

区 分	本務教員			本務職員		
	計	男	女	計	男	女
19年度	3,490	2,520	970	914	617	297
20年度	計	3,409	2,440	908	600	308
	公立	2,690	1,908	782	754	505
	私立	719	532	187	154	95
増 減		81	80	1	6	17

(5)教員1人当たり生徒数 (表 - 21)

本務教員1人当たりの生徒数は12.4人で、前年度と同数となっている。設置者別では、公立が12.2人、私立が13.3人となっている。

表 - 21 高等学校の本務教員1人当たり生徒数

単位：人

区 分	教 員 数	生 徒 数	教員1人当たり生徒数
19年度	3,490	43,230	12.4
20年度	計	42,344	12.4
	公立	32,789	12.2
	私立	9,555	13.3
増 減	81	886	-

生徒数には専攻科を含んでいる。また、通信制学校の教員数、生徒数は除いている。

5 高等学校（通信制課程）

(1) 学校数（表 - 2 2）

学校数は3校（併置校3校）で、前年度と同数となっている。

表 - 2 2 高等学校（通信制課程）の学校数 単位：校

区 分	総 数			協力校数
	計	独立校	併置校	
19 年 度	3	-	3	10
20 年 度	3	-	3	10
増 減	-	-	-	-

(2) 学科数

学科数は3学科（全て普通科）で、前年度と同数となっている。

(3) 生徒数（表 - 2 3）

生徒数は1,746人で、前年度より219人減少している。男女別では男が808人（前年度より121人減）女が938人（前年度より98人減）となっている。

このうち、他校の定時制課程からの併修者は10人で、前年度より13人減少している。男女別では男が10人（前年度より7人減）女が0人（前年度より6人減）となっている。

また、年齢別では15歳124人、16歳285人、17歳514人、18歳300人、19歳152人、20～24歳265人、25～29歳58人、30～39歳25人、40～49歳12人、50～59歳5人、60歳以上6人となっている。

表 - 2 3 高等学校（通信制課程）の年齢別生徒数 単位：人

年齢 区分	計	15	16	17	18	19	20～24	25～29	30～39	40～49	50～59	60～
19 年 度	1,965	169	349	550	324	184	281	51	33	12	5	7
20 年 度	1,746	124	285	514	300	152	265	58	25	12	5	6
増 減	219	45	64	36	24	32	16	7	8	-	-	1

(4) 教職員数（表 - 2 4）

本務教員数は45人で、前年度より2人減少となっている。男女別では男が23人（前年度より2人減）女が22人（前年度と同数）となっている。

本務職員は8人で、前年度と同数となっている。男女別では男が5人（前年度と同数）女が3人（前年度と同数）となっている。

表 - 2 4 高等学校（通信制課程）の本務教職員数 単位：人

区 分	本 務 教 員 数			本 務 職 員 数		
	総 数	男	女	総 数	男	女
19 年 度	47	25	22	8	5	3
20 年 度	45	23	22	8	5	3
増 減	2	2	-	-	-	-

6 特別支援学校

(1) 学校数 (表 - 25)

学校数は20校(国立1校、公立19校)で、前年度と同数となっている。

(2) 学級数 (表 - 25)

学級数は428学級(国立9学級、公立419学級)で、前年度と同数となっている。

(3) 在学者数 (表 - 25)

在学者数は1,651人(国立56人、公立1,595人)で、前年度より15人増加している。

(4) 本務教職員数 (表 - 25)

教員数は1,022人(国立30人、公立992人)で、前年度より28人増加している。

職員数は241人(国立4人、公立237人)で、前年度より4人増加している。

表 - 25 特別支援学校の学校数、学級数、在学者数、本務教職員数 単位：校・学級・人

区 分		学 校 数	学 級 数	在 学 者 数	教 員 数	職 員 数
19	年 度	20	428	1,636	994	237
20 年 度	計	20	428	1,651	1,022	241
	国 立	1	9	56	30	4
	公 立	19	419	1,595	992	237
増	減	-	-	15	28	4

7 専 修 学 校

(1) 学校数 (表 - 26)

学校数は 37 校で、前年度と同数となっている。

表 - 26 専修学校の設置者別学校数

単位：校

区 分	合 計	公 立	私 立					
			学校法人	準学校法人	財団法人	社団法人	その他の法人	個 人
19 年 度	37	1	11	11	3	-	1	10
20 年 度	37	1	12	11	2	-	1	10
増 減	-	-	1	-	1	-	-	-

(2) 学科数 (表 - 27)

学科数は 70 学科で、前年度より 1 学科減少している。

学科別では、工業関係が同数、農業関係が同数、医療関係が 1 学科増加、衛生関係が 2 学科減少、教育・社会福祉関係が同数、商業実務関係が 1 学科増加、服飾・家政関係が 1 学科減少、文化・教養関係が同数となっている。

表 - 27 専修学校の課程別学科数

単位：学科

区 分	19 年 度	20 年 度	増 減	計		高等課程		専門課程		一般課程	
				昼	そ の 他	昼	そ の 他	昼	そ の 他	昼	そ の 他
				間		間		間		間	
総 数	71	70	1	62	8	6	1	55	5	1	2
工 業 関 係	7	7	-	7	-	-	-	7	-	-	-
農 業 関 係	3	3	-	3	-	-	-	3	-	-	-
医 療 関 係	8	9	1	8	1	-	-	8	1	-	-
衛 生 関 係	20	18	2	15	3	3	1	11	1	1	1
教 育 ・ 社 会 福 祉 関 係	5	5	-	5	-	-	-	5	-	-	-
商 業 実 務 関 係	9	10	1	10	-	-	-	10	-	-	-
服 飾 ・ 家 政 関 係	18	17	1	13	4	3	-	10	3	-	1
文 化 ・ 教 養 関 係	1	1	-	1	-	-	-	1	-	-	-

(3) 学科別生徒数 (表 - 28)

生徒数は 2,444 人で、前年度より 74 人増加している。

学科別では工業関係が 193 人(前年度より 55 人減)、農業関係が 67 人(前年度より 16 人減)、医療関係が 1,017 人(前年度より 180 人増)、衛生関係が 515 人(前年度より 17 人減)、教育・社会福祉関係が 288 人(前年度より 41 人減)、商業実務関係が 203 人(前年度より 30 人増)、服飾・家政関係が 136 人(前年度より 6 人減)、文化・教養関係が 25 人(前年度より 1 人減)となっている。

表 - 28 専修学校の学科別生徒数

単位：人

区 分	合 計	学 科 名							
		工業関係	農業関係	医療関係	衛生関係	教育・社会福祉関係	商業実務関係	服飾・家政関係	文化・教養関係
19 年 度	2,370	248	83	837	532	329	173	142	26
20 年 度	2,444	193	67	1,017	515	288	203	136	25
増 減	74	55	16	180	17	41	30	6	1

8 各種学校

(1) 学校数 (表 - 29)

学校数は 16 校で、前年度と同数となっている。

表 - 29 各種学校の設置者別学校数

単位：校

区分	合計	私立					
		学校法人	準学校法人	財団法人	社団法人	その他の人	個人
19年度	16	-	-	3	3	1	9
20年度	16	-	-	3	3	-	10
増減	-	-	-	-	-	1	1

(2) 課程数 (表 - 30)

課程数は 15 課程で、前年度と同数となっている。

表 - 30 各種学校の課程数

単位：課程

区分	合計	課程名								
		工業関係	農業関係	医療関係	衛生関係	教育・社会福祉関係	商業実務関係	家政関係	文化・教養関係	その他
19年度	15	-	-	8	-	-	4	1	-	2
20年度	15	-	-	8	-	-	4	1	-	2
増減	-	-	-	-	-	-	-	-	-	-

(3) 課程別生徒数 (表 - 31)

生徒数は 834 人で、前年度より 4 人増加している。

課程別では、医療関係が 610 人 (前年度より 3 人増)、商業実務関係が 38 人 (前年度より 2 人増)、家政関係が 5 人 (前年度と同数)、その他が 181 人 (前年度より 1 人減) となっている。

表 - 31 各種学校の課程別生徒数

単位：人

区分	合計	課程名								
		工業関係	農業関係	医療関係	衛生関係	教育・社会福祉関係	商業実務関係	家政関係	文化・教養関係	その他
19年度	830	-	-	607	-	-	36	5	-	182
20年度	834	-	-	610	-	-	38	5	-	181
増減	4	-	-	3	-	-	2	-	-	1

卒業後の状況調査

1 中学校

(1) 進路別卒業生数 (表 - 1)

卒業生数は14,707人(国立195人、公立14,450人、私立62人)で、前年度より530人減少している。進路別内訳は、高等学校等進学者14,363人、専修学校(高等課程)進学者1人、専修学校(一般課程)等入学者14人、公共職業能力開発施設等入学者11人、就職者(A・B・C・Dに含まれる者を除く。)51人、左記以外の者265人、死亡・不詳の者2人となっている。

高等学校等進学率は97.7%で、前年度より0.3ポイント低下している。

就職者数は70人(就職者51人、就職進学者及び就職入学者19人)で、前年度より2人増加している。就職率は0.5%で前年度より0.1ポイント上昇している。

表 - 1 進路別卒業生数

単位：人・%・ポイント

区分	卒業生総数			A 高等学校等進学者			B 専修学校(高等課程)進学者		
	計	男	女	計	男	女	計	男	女
19年3月	15,237	7,702	7,535	14,930	7,513	7,417	3	3	-
20年3月	14,707	7,544	7,163	14,363	7,321	7,042	1	1	-
計	195	96	99	191	94	97	-	-	-
国立	14,450	7,405	7,045	14,110	7,184	6,926	1	1	-
公立	62	43	19	62	43	19	-	-	-
私立	530	158	372	567	192	375	2	2	-
増減									

区分	C 専修学校(一般課程)等入学者			D 公共職業能力開発施設等入学者			就職者		
	計	男	女	計	男	女	計	男	女
19年3月	14	10	4	5	5	-	52	40	12
20年3月	14	7	7	11	11	-	51	37	14
計	-	-	-	-	-	-	-	-	-
国立	14	7	7	11	11	-	51	37	14
公立	-	-	-	-	-	-	-	-	-
私立	-	3	3	6	6	-	1	3	2
増減									

区分	左記以外の者			死亡・不詳の者			A・B・C・Dのうち就職者(再掲)		
	計	男	女	計	男	女	計	男	女
19年3月	233	131	102	-	-	-	16	15	1
20年3月	265	165	100	2	2	-	19	16	3
計	4	2	2	-	-	-	-	-	-
国立	261	163	98	2	2	-	19	16	3
公立	-	-	-	-	-	-	-	-	-
私立	32	34	2	2	2	-	3	1	2
増減									

区分	高等学校等進学率			就職率			高等学校等進学率		就職率	
	計	男	女	計	男	女	東北	全国	東北	全国
19年3月	98.0	97.5	98.4	0.4	0.7	0.2	98.3	97.7	0.4	0.7
20年3月	97.7	97.0	98.3	0.5	0.7	0.2	98.3	97.8	0.3	0.7
計	97.9	97.9	98.0	-	-	-	-	99.4	-	0.0
国立	97.6	97.0	98.3	0.5	0.7	0.2	-	97.7	-	0.7
公立	100.0	100.0	100.0	-	-	-	-	99.5	-	0.0
私立	0.3	-	0.1	-	-	-	-	-	-	-
増減										

A・Bは就職進学者、C・Dは就職入学者を含む。

(2) 高等学校等進学者数 (表 - 2)

高等学校(全日制及び定時制の本科・別科)進学者は13,981人で前年度より534人減少、高等専門学校進学者は165人で前年度より1人増加、特別支援学校高等部進学者は92人で前年度と同数、高等学校本科(通信制)進学者は125人で前年度より34人減少している。

表 - 2 高等学校等進学者数

単位：人

区分	総数			高等学校 (全・定の本科・別科)			高等専門学校			特別支援学校 (高等部)			高等学校本科 (通信制)		
	計	男	女	計	男	女	計	男	女	計	男	女	計	男	女
19年3月	14,930	7,513	7,417	14,515	7,234	7,281	164	127	37	92	66	26	159	86	73
20年3月	14,363	7,321	7,042	13,981	7,071	6,910	165	124	41	92	63	29	125	63	62
増減	567	192	375	534	163	371	1	3	4	-	3	3	34	23	11

(3) 専修学校(高等課程)進学者、専修学校(一般課程)等入学者、公共職業能力開発施設等入学者数 (表 - 3)

専修学校(高等課程)進学者は1人で、前年度より2人減少している。専修学校(一般課程)等入学者は14人(専修学校(一般課程)3人、各種学校11人)で、前年度と同数となっている。公共職業能力開発施設等入学者は11人で、前年度より6人増加している。

表 - 3 専修学校(高等課程)進学者等数

単位：人

区分	専修学校 (高等課程) 進学者数			専修学校(一般課程)等入学者数									公共職業能力 開発施設等 入学者数		
				計			専修学校 (一般課程)			各種学校					
	計	男	女	計	男	女	計	男	女	計	男	女	計	男	女
19年3月	3	3	-	14	10	4	6	4	2	8	6	2	5	5	-
20年3月	1	1	-	14	7	7	3	2	1	11	5	6	11	11	-
増減	2	2	-	-	3	3	3	2	1	3	1	4	6	6	-

(4) 産業別就職者数 (表 - 4)

産業別では第1次産業が3人、第2次産業が25人、第3次産業が33人、左記以外のものが9人となっている。

県内・県外別では県内就職者24人、県外就職者46人となっている。

県外就職率は65.7%で、前年度より12.8ポイント上昇している。

表 - 4 産業別就職者数

単位：人・%

区分	計		第1次産業		第2次産業		第3次産業		左記以外のもの		
	うち県内	うち県外	うち県内	うち県外	うち県内	うち県外	うち県内	うち県外	うち県内	うち県外	
19年3月	68	36	2	1	24	10	37	25	5	-	
20年3月	計	70	46	3	1	25	18	33	21	9	-
	国立	-	-	-	-	-	-	-	-	-	-
	公立	70	46	3	1	25	18	33	21	9	6
	私立	-	-	-	-	-	-	-	-	-	-
	増減	2	10	1	-	1	8	4	4	4	-
県外就職率	65.7		33.3		72.0		63.6		-		

2 高等学校（全日制課程・定時制課程）

(1) 進路別卒業生数（表 - 5）

卒業生は 14,013 人（男 7,091 人、女 6,922 人）で、前年度より 680 人減少している。

進路別内訳は、大学等進学者 5,846 人、専修学校（専門課程）進学者 2,036 人、専修学校（一般課程）等入学者 494 人、公共職業能力開発施設等入学者 292 人、就職者（A・B・C・Dに含まれる者を除く。）4,604 人、一時的な仕事に就いた者 89 人、左記以外の者 647 人、死亡・不詳の者 5 人となっている。

大学等進学率は 41.7%（男 40.2%、女 43.2%）で、前年度より 1.8 ポイント上昇している。就職率は 33.3%で、前年度より 0.6 ポイント上昇している。

表 - 5 進路別卒業生数

単位：人・%・ポイント

区分	卒業生総数			A 大学等進学者			B 専修学校 (専門課程)進学者			C 専修学校 (一般課程)等入学者			
	計	男	女	計	男	女	計	男	女	計	男	女	
19年3月	14,693	7,466	7,227	5,861	2,913	2,948	2,304	911	1,393	528	248	280	
20年3月	計	14,013	7,091	6,922	5,846	2,853	2,993	2,036	798	1,238	494	246	248
	公立	10,941	5,582	5,359	4,582	2,182	2,400	1,568	638	930	408	216	192
	私立	3,072	1,509	1,563	1,264	671	593	468	160	308	86	30	56
増減		680	375	305	15	60	45	268	113	155	34	2	32

区分	D 公共職業能力 開発施設等入学者			就職者			一時的な仕事に就いた者			左記以外の者			
	計	男	女	計	男	女	計	男	女	計	男	女	
19年3月	291	256	35	4,733	2,749	1,984	74	31	43	902	358	544	
20年3月	計	292	267	25	4,604	2,635	1,969	89	21	68	647	270	377
	公立	246	226	20	3,600	2,098	1,502	84	20	64	448	201	247
	私立	46	41	5	1,004	537	467	5	1	4	199	69	130
増減		1	11	10	129	114	15	15	10	25	255	88	167

区分	死亡・不詳の者			計のうち(再掲)			大学等進学率			就職率			過年度 卒業生 のうち 大学等 志願者	
	計	男	女	A・B・C・D のうち就職 している者	大学等 志願者	就職者計 のうち 県内就職者	計	男	女	計	男	女		
19年3月	-	-	-	71	6,301	2,470	39.9	39.0	40.8	32.7	37.1	28.2	481	
20年3月	計	5	1	4	57	6,239	2,301	41.7	40.2	43.2	33.3	37.4	29.1	398
	公立	5	1	4	45	4,903	1,749	41.9	39.1	44.8	33.3	37.8	28.7	382
	私立	-	-	-	12	1,336	552	41.1	44.5	37.9	33.1	35.9	30.4	16
増減		5	1	4	14	62	169	1.8	1.2	2.4	0.6	0.3	0.9	83

A・Bは就職進学者、C・Dは就職入学者を含む。

(2)大学等進学者数(表-6)

大学等進学者は5,846人で、前年度より15人減少している。進路別では、大学(学部)への進学者4,800人、短期大学(本科)への進学者905人、その他(大学・短期大学の通信教育部、大学・短期大学の別科、高等学校専攻科、特別支援学校高等部専攻科)への進学者141人となっている。

表-6 大学等進学者数

単位:人・%・ポイント

区分	計			大学(学部)			短期大学(本科)		
	計	男	女	計	男	女	計	男	女
19年3月	5,861	2,913	2,948	4,749	2,704	2,045	951	128	823
20年3月	5,846	2,853	2,993	4,800	2,680	2,120	905	111	794
増減	15	60	45	51	24	75	46	17	29

区分	大学・短期大学の通信教育部 大学・短期大学別科、高等学校専攻科 特別支援学校高等部専攻科			大学等進学率				
	計	男	女	青森県			東北	全国
				計	男	女		
19年3月	161	81	80	39.9	39.0	40.8	41.2	51.2
20年3月	141	62	79	41.7	40.2	43.2	42.9	52.8
増減	20	19	1	1.8	1.2	2.4	1.7	1.6

(3)専修学校(専門課程)進学者、専修学校(一般課程)等入学者、公共職業能力開発施設等入学者(表-7)

専修学校(専門課程)進学者数は2,036人で、前年度より268人減少、専修学校(一般課程)等入学者数は494人(専修学校(一般課程)158人、各種学校336人)で、前年度より34人減少、公共職業能力開発施設等入学者数は292人で前年度より1人増加している。

表-7 専修学校(専門課程)進学者数等内訳

単位:人

区分	専修学校 (専門課程)進学者数			専修学校(一般課程)等入学者数								
	計	男	女	計			専修学校(一般課程)			各種学校		
				計	男	女	計	男	女	計	男	女
19年3月	2,304	911	1,393	528	248	280	115	66	49	413	182	231
20年3月	2,036	798	1,238	494	246	248	158	99	59	336	147	189
増減	268	113	155	34	2	32	43	33	10	77	35	42

区分	公共職業能力開発施設等入学者数		
	計	男	女
19年3月	291	256	35
20年3月	292	267	25
増減	1	11	10

(4) 就職者数・就職率 (表 - 8)

就職者総数は4,661人(就学進学者及び就学入学者を含む。)で、前年度より143人減少している。内訳は、就職者4,604人、就職進学者及び就職入学者57人となっている。就職率は33.3%で、前年度より0.6ポイント上昇している。

表 - 8 就職者数・就職率

単位：人・%・ポイント

区 分	卒業生総数	就職者総数	就職者	就学進学者・ 就学入学者	就 職 率				
					青 森 県			東 北	全 国
					計	男	女		
19年3月	14,693	4,804	4,733	71	32.7	37.1	28.2	29.6	18.5
20年3月	14,013	4,661	4,604	57	33.3	37.4	29.1	30.3	19.0
増 減	680	143	129	14	0.6	0.3	0.9	0.7	0.5

(5) 県内・県外別就職者数 (表 - 9)

県内就職者数は2,301人で、前年度より169人減少、県外就職者数は2,360人で、前年度より26人増加している。

表 9 県内・県外別就職者数

単位：人

区 分	総 数	県内・県外の別		県 外 就 職 の 主 な 都 道 府 県				
		県 内	県 外	東京都	神奈川県	埼玉県	宮城県	その他の県
19年3月	4,804	2,470	2,334	1,089	310	229	182	524
20年3月	4,661	2,301	2,360	1,122	329	205	198	506
増 減	143	169	26	33	19	24	16	18
就 職 率	33.3	49.4	50.6	47.5	13.9	8.7	8.4	21.4

(6) 産業別就職者数 (表 - 10)

産業別就職者数(就職進学者等を含む。)では、製造業が1,326人で最も多く、次いで卸売業・小売業が633人、宿泊業・飲食サービス業が490人等となっている。

表 - 10 産業別就職者数(就職進学者及び就職入学者を含む。)

単位：人

区 分	総 数	農 業 ・ 林 業	漁 業	砂 鉱 業 ・ 採 石 業 ・ 採 集 業	建 設 業	製 造 業	熱 電 気 給 付 業 ・ ガ ス 業 ・ 水 道 業	情 報 通 信 業	運 輸 業 ・ 郵 便 業	卸 売 業 ・ 小 売 業	金 融 業 ・ 保 険 業	物 品 動 産 賃 貸 業	サ ー ビ ス 業 ・ 学 術 研 究 業 ・ 技 術 業	飲 食 サ ー ビ ス 業 ・ 宿 泊 業	業 生 活 関 連 サ ー ビ ス 業 ・ 娯 楽 業	教 育 学 習 支 援 業	医 療 福 祉	複 合 サ ー ビ ス 業	さ ら な い 業 種	サ ー ビ ス 業 ・ 他 の 業 種	公 務 (他 の 業 種 を 除 く)	左 記 以 外 の 業 種
20年3月	4,661	29	15	9	324	1,326	81	57	207	633	56	13	20	490	192	7	254	67	342	484	55	
男	2,650	24	12	7	306	942	70	39	160	228	3	4	12	133	53	-	47	34	153	399	24	
女	2,011	5	3	2	18	384	11	18	47	405	53	9	8	357	139	7	207	33	189	85	31	

3 高等学校（通信制課程）

(1)進路別卒業生数（表 - 11）

卒業生は 689 人（男 326 人、女 363 人）で、前年度より 42 人増加している。進路別内訳は、大学等進学者 86 人、専修学校（専門課程）進学者 100 人、専修学校（一般課程）等入学者 8 人、公共職業能力開発施設等入学者 6 人、就職者（A・B・C・Dに含まれる者を除く。）82 人、左記以外の者 407 人となっている。

大学等進学率は 12.5%で、前年度より 1.7 ポイント上昇している。就職率は 11.9%で、前年度より 5.7 ポイント上昇している。

表 - 11 高等学校（通信制課程）進路別卒業生数

単位：人・%・ポイント

区 分	卒業生総数			A 大学等進学者			B 専修学校 (専門課程)進学者			C 専修学校 (一般課程)等入学者		
	計	男	女	計	男	女	計	男	女	計	男	女
18 年度間	647	306	341	70	38	32	106	47	59	13	7	6
19 年度間	689	326	363	86	47	39	100	44	56	8	-	8
増 減	42	20	22	16	9	7	6	3	3	5	7	2

区 分	D 公共職業能力 開発施設等入学者			就 職 者			左記以外の者			死亡・不詳の者		
	計	男	女	計	男	女	計	男	女	計	男	女
18 年度間	2	1	1	40	23	17	416	190	226	-	-	-
19 年度間	6	4	2	82	57	25	407	174	233	-	-	-
増 減	4	3	1	42	34	8	9	16	7	-	-	-

区 分	計のうち(再掲)		大学等進学率			就 職 率			過年度卒業 者のうち大学 等志願者
	A・B・C・D のうち就職 している者	大 学 等 志 願 者	計	男	女	計	男	女	
18 年度間	-	70	10.8	12.4	9.4	6.2	7.5	5	11
19 年度間	-	86	12.5	14.4	10.7	11.9	17.5	6.9	3
増 減	-	16	1.7	2.0	1.3	5.7	10.0	1.9	8

(2)大学等進学者数(表-12)

大学等進学者は86人で、前年度より16人増加している。進路別では、大学(学部)62人、短期大学(本科)14人、大学・短期大学の通信教育部10人、高等学校(専攻科)0人となっている。

表-12 大学等進学者数

単位：人・%・ポイント

区 分	計			大 学 (学部)	短期大学 (本科)	大学・短期 大学の通信 教 育 部	高等学校 (専攻科)	大学等進学率				
	計	男	女					青森県			東北	全国
								計	男	女		
18年度間	70	38	32	49	13	7	1	10.8	12.4	9.4	10.7	15.3
19年度間	86	47	39	62	14	10	-	12.5	14.4	10.7	11.9	17.1
増 減	16	9	7	13	1	3	1	1.7	2.0	1.3	1.2	1.8

(3)就職者数・就職率(表-13)

就職者総数は82人(就職進学者及び就職入学者を含む。)で、前年度より42人増加している。就職率は11.9%で、前年度より5.7ポイント上昇している。

表-13 就職者数・就職率

単位：人・%・ポイント

区 分	卒業生総数	就職者総数	就職者	就学進学者・ 就学入学者	就 職 率				
					青 森 県			東 北	全 国
					計	男	女		
18年度間	647	40	40	-	6.2	7.5	5.0	12.3	16.5
19年度間	689	82	82	-	11.9	17.5	6.9	13.8	17.4
増 減	42	42	42	-	5.7	10.0	1.9	1.5	0.9

(4)産業別就職者数(表-14)

産業別就職者数(就職進学者等を含む。)では、建設業が22人で最も多く、次いで宿泊業・飲食サービス業及び生活関連サービス業・娯楽業16人、運輸業・郵便業7人、医療・福祉6人等となっている。

表-14 産業別就職者数(就職進学者及び就職入学者を含む。)

単位：人

区 分	総 数	農 業 ・ 林 業	漁 業	砂 鉱 業 ・ 採 石 業 ・ 採 集 業	建 設 業	製 造 業	熱 電 気 給 水 道 業	情 報 通 信 業	運 輸 業 ・ 郵 便 業	卸 売 業 ・ 小 売 業	金 融 業 ・ 保 険 業	物 品 動 産 賃 貸 業	サ ー ビ ス 業 ・ 学 術 研 究 業	飲 食 サ ー ビ ス 業	宿 泊 業	業 務 活 動 ・ 娯 楽 業	生 活 関 連 サ ー ビ ス 業	教 育 学 習 支 援 業	医 療 福 祉	複 合 サ ー ビ ス 業	さ れ 他 の に 分 類 され ない も の	サ ー ビ ス 業 ・ 学 術 研 究 業	公 務 (他 に 分 類 され ない も の を 除 く)	左 記 以 外 の も の
19年度間	82	1	-	-	22	5	1	-	7	5	-	-	-	16	16	2	6	-	-	-	-	-	-	1
男	57	1	-	-	22	4	1	-	7	2	-	-	-	16	2	2	-	-	-	-	-	-	-	-
女	25	-	-	-	-	1	-	-	-	3	-	-	-	-	14	-	6	-	-	-	-	-	-	1

統計表

幼稚園

学校調査

1. 幼稚園

(1) 園数、園児数、修了者数

単位：園、人

区分	園数			在園者数						修了者数
	総数	本園	分園	総数	男	女	3歳児	4歳児	5歳児	
19年度	135	135	-	10,986	5,525	5,461	2,940	3,773	4,273	4,300
20年度	134	134	-	10,317	5,249	5,068	2,761	3,661	3,895	4,235
市計	101	101	-	9,175	4,696	4,479	2,466	3,259	3,450	3,733
青森市	33	33	-	3,289	1,713	1,576	890	1,166	1,233	1,340
弘前市	12	12	-	1,081	591	490	268	404	409	454
八戸市	25	25	-	2,342	1,138	1,204	589	836	917	921
黒石市	3	3	-	144	63	81	44	49	51	68
五所川原市	5	5	-	331	160	171	98	101	132	170
十和田市	5	5	-	439	238	201	110	165	164	174
三沢市	4	4	-	568	277	291	175	193	200	211
むつ市	9	9	-	755	389	366	216	271	268	291
つがる市	4	4	-	145	86	59	53	41	51	73
平川市	1	1	-	81	41	40	23	33	25	31
郡計	33	33	-	1,142	553	589	295	402	445	502
東津軽郡	2	2	-	65	35	30	15	26	24	31
平内町	1	1	-	17	6	11	6	5	6	9
今別町	-	-	-	-	-	-	-	-	-	-
蓬田村	-	-	-	-	-	-	-	-	-	-
外ヶ浜町	1	1	-	48	29	19	9	21	18	22
西津軽郡	-	-	-	-	-	-	-	-	-	-
鱒ヶ沢町	-	-	-	-	-	-	-	-	-	-
深浦町	-	-	-	-	-	-	-	-	-	-
中津軽郡	-	-	-	-	-	-	-	-	-	-
西目屋村	-	-	-	-	-	-	-	-	-	-
南津軽郡	2	2	-	61	34	27	14	26	21	23
藤崎町	1	1	-	24	14	10	7	9	8	10
大鰐町	1	1	-	37	20	17	7	17	13	13
田舎館村	-	-	-	-	-	-	-	-	-	-
北津軽郡	4	4	-	141	70	71	37	42	62	83
板柳町	1	1	-	38	20	18	12	14	12	17
鶴田町	1	1	-	53	24	29	17	16	20	19
中泊町	2	2	-	50	26	24	8	12	30	47
上北郡	9	9	-	461	207	254	130	146	185	176
野辺地町	2	2	-	100	45	55	31	27	42	43
七戸町	1	1	-	41	18	23	9	14	18	14
六戸町	2	2	-	60	35	25	14	20	26	25
横浜町	1	1	-	28	12	16	8	6	14	10
東北町	-	-	-	-	-	-	-	-	-	-
六ヶ所村	1	1	-	67	21	46	25	22	20	22
おいらせ町	2	2	-	165	76	89	43	57	65	62
下北郡	8	8	-	92	47	45	25	35	32	47
大間町	1	1	-	52	25	27	15	19	18	30
東通村	7	7	-	40	22	18	10	16	14	17
風間浦村	-	-	-	-	-	-	-	-	-	-
佐井村	-	-	-	-	-	-	-	-	-	-
三戸郡	8	8	-	322	160	162	74	127	121	142
三戸町	2	2	-	73	43	30	19	23	31	37
五戸町	2	2	-	77	33	44	13	34	30	36
田子町	1	1	-	29	14	15	7	14	8	10
南部町	3	3	-	143	70	73	35	56	52	59
階上町	-	-	-	-	-	-	-	-	-	-
新郷村	-	-	-	-	-	-	-	-	-	-

小 学 校

2. 小学校

(1) 学校数、学級数、児童数

区 分	学 校 数			学 級 数	児 童							
	計	本 校	分 校		総 数			1 学 年			2 学 年	
					計	男	女	計	男	女	計	男
19 年 度	376	376	-	3,573	80,598	40,983	39,615	12,679	6,429	6,250	12,930	6,595
20 年 度	366	366	-	3,514	78,983	40,238	38,745	12,563	6,413	6,150	12,670	6,415
市 計	237	237	-	2,550	61,673	31,365	30,308	9,910	5,052	4,858	9,931	5,060
青 森 市	53	53	-	643	16,881	8,550	8,331	2,770	1,416	1,354	2,777	1,397
弘 前 市	38	38	-	426	10,115	5,197	4,918	1,595	817	778	1,620	821
	(1)	(1)	(-)	(21)	(657)	(337)	(320)	(104)	(56)	(48)	(108)	(53)
八 戸 市	49	49	-	563	14,411	7,364	7,047	2,285	1,198	1,087	2,363	1,212
	(2)	(2)	(-)	(3)	(28)	(14)	(14)	(2)	(1)	(1)	(5)	(2)
黒 石 市	10	10	-	99	2,297	1,197	1,100	366	176	190	359	185
五 所 川 原 市	18	18	-	165	3,567	1,812	1,755	592	299	293	558	302
十 和 田 市	21	21	-	178	3,942	1,979	1,963	640	338	302	619	313
三 沢 市	8	8	-	110	2,912	1,489	1,423	466	235	231	465	244
む つ 市	15	15	-	169	3,743	1,877	1,866	601	285	316	573	299
つ が る 市	13	13	-	108	1,952	966	986	322	147	175	300	155
平 川 市	12	12	-	89	1,853	934	919	273	141	132	297	132
郡 計	129	129	-	964	17,310	8,873	8,437	2,653	1,361	1,292	2,739	1,355
東 津 軽 郡	12	12	-	77	1,139	601	538	176	96	80	183	100
平 内 町	7	7	-	42	575	309	266	95	51	44	90	48
今 別 町	1	1	-	7	105	52	53	10	5	5	18	10
蓬 田 村	1	1	-	7	153	83	70	20	10	10	21	13
外 ケ 浜 町	3	3	-	21	306	157	149	51	30	21	54	29
西 津 軽 郡	10	10	-	63	991	495	496	131	65	66	161	79
鱒 ケ 沢 町	7	7	-	38	536	252	284	72	32	40	86	43
深 浦 町	3	3	-	25	455	243	212	59	33	26	75	36
中 津 軽 郡	1	1	-	7	64	31	33	9	1	8	7	3
西 目 屋 村	1	1	-	7	64	31	33	9	1	8	7	3
南 津 軽 郡	10	10	-	87	1,779	908	871	283	154	129	262	125
藤 崎 町	3	3	-	37	857	433	424	134	79	55	129	59
大 鰐 町	4	4	-	30	523	252	271	81	41	40	82	38
田 舎 館 村	3	3	-	20	399	223	176	68	34	34	51	28
北 津 軽 郡	14	14	-	123	2,332	1,182	1,150	361	183	178	359	169
板 柳 町	4	4	-	39	840	411	429	109	51	58	136	59
鶴 田 町	6	6	-	50	862	430	432	146	70	76	131	67
中 泊 町	4	4	-	34	630	341	289	106	62	44	92	43
上 北 郡	33	33	-	290	5,957	3,041	2,916	952	495	457	1,002	518
野 辺 地 町	3	3	-	36	736	360	376	122	64	58	117	65
七 戸 町	4	4	-	46	923	475	448	130	65	65	154	82
六 戸 町	4	4	-	30	576	305	271	85	43	42	90	47
横 浜 町	4	4	-	20	284	149	135	53	29	24	54	29
東 北 町	7	7	-	61	1,108	566	542	184	104	80	193	93
六 ケ 所 村	6	6	-	37	605	308	297	110	47	63	106	49
お い ら せ 町	5	5	-	60	1,725	878	847	268	143	125	288	153
下 北 郡	14	14	-	76	997	524	473	147	78	69	157	66
大 間 町	2	2	-	19	386	213	173	55	28	27	63	24
東 通 村	6	6	-	32	370	177	193	57	30	27	67	33
風 間 浦 村	3	3	-	12	107	60	47	13	7	6	10	4
佐 井 村	3	3	-	13	134	74	60	22	13	9	17	5
三 戸 郡	35	35	-	241	4,051	2,091	1,960	594	289	305	608	295
三 戸 町	4	4	-	32	589	315	274	93	44	49	85	42
五 戸 町	9	9	-	62	976	476	500	131	59	72	155	68
田 子 町	3	3	-	21	328	169	159	43	18	25	56	36
南 部 町	8	8	-	57	1,146	611	535	187	99	88	154	75
階 上 町	8	8	-	52	872	450	422	119	58	61	134	65
新 郷 村	3	3	-	17	140	70	70	21	11	10	24	9

注：()内は弘前市から国立分を、八戸市から私立分及び組合立分を抜き出した数値

單位：校、級、人

童 数												
年	3 学 年			4 学 年			5 学 年			6 学 年		
女	計	男	女	計	男	女	計	男	女	計	男	女
6,335	13,461	6,823	6,638	13,536	6,848	6,688	13,918	7,208	6,710	14,074	7,080	6,994
6,255	12,906	6,570	6,336	13,423	6,803	6,620	13,501	6,831	6,670	13,920	7,206	6,714
4,871	10,086	5,122	4,964	10,481	5,312	5,169	10,419	5,257	5,162	10,846	5,562	5,284
1,380	2,785	1,423	1,362	2,865	1,465	1,400	2,752	1,392	1,360	2,932	1,457	1,475
799	1,635	871	764	1,683	838	845	1,777	921	856	1,805	929	876
(55)	(118)	(61)	(57)	(94)	(48)	(46)	(121)	(64)	(57)	(112)	(55)	(57)
1,151	2,335	1,169	1,166	2,458	1,261	1,197	2,440	1,209	1,231	2,530	1,315	1,215
(3)	(5)	(2)	(3)	(4)	(3)	(1)	(7)	(2)	(5)	(5)	(4)	(1)
174	334	173	161	392	212	180	434	217	217	412	234	178
256	606	295	311	583	290	293	604	307	297	624	319	305
306	681	346	335	678	323	355	625	318	307	699	341	358
221	484	241	243	503	259	244	500	257	243	494	253	241
274	613	310	303	641	318	323	645	320	325	670	345	325
145	301	144	157	356	179	177	320	151	169	353	190	163
165	312	150	162	322	167	155	322	165	157	327	179	148
1,384	2,820	1,448	1,372	2,942	1,491	1,451	3,082	1,574	1,508	3,074	1,644	1,430
83	193	111	82	174	76	98	217	113	104	196	105	91
42	105	62	43	84	41	43	104	59	45	97	48	49
8	16	8	8	18	8	10	22	12	10	21	9	12
8	28	18	10	26	9	17	32	19	13	26	14	12
25	44	23	21	46	18	28	59	23	36	52	34	18
82	170	86	84	173	85	88	171	81	90	185	99	86
43	101	47	54	86	33	53	102	51	51	89	46	43
39	69	39	30	87	52	35	69	30	39	96	53	43
4	11	6	5	8	5	3	11	6	5	18	10	8
4	11	6	5	8	5	3	11	6	5	18	10	8
137	268	120	148	306	161	145	308	163	145	352	185	167
70	137	58	79	152	81	71	143	77	66	162	79	83
44	66	27	39	88	44	44	95	43	52	111	59	52
23	65	35	30	66	36	30	70	43	27	79	47	32
190	391	200	191	372	180	192	441	212	229	408	238	170
77	150	82	68	121	50	71	176	84	92	148	85	63
64	145	67	78	164	81	83	133	64	69	143	81	62
49	96	51	45	87	49	38	132	64	68	117	72	45
484	963	491	472	1,027	504	523	1,045	537	508	968	496	472
52	124	66	58	125	54	71	128	52	76	120	59	61
72	140	68	72	167	86	81	154	80	74	178	94	84
43	99	52	47	109	47	62	100	66	34	93	50	43
25	46	20	26	39	22	17	60	31	29	32	18	14
100	170	82	88	186	91	95	200	106	94	175	90	85
57	86	52	34	101	58	43	114	59	55	88	43	45
135	298	151	147	300	146	154	289	143	146	282	142	140
91	179	105	74	174	90	84	163	92	71	177	93	84
39	70	45	25	73	42	31	69	41	28	56	33	23
34	61	31	30	59	28	31	61	27	34	65	28	37
6	27	15	12	19	9	10	15	10	5	23	15	8
12	21	14	7	23	11	12	18	14	4	33	17	16
313	645	329	316	708	390	318	726	370	356	770	418	352
43	90	52	38	99	54	45	106	55	51	116	68	48
87	147	72	75	179	91	88	178	89	89	186	97	89
20	42	15	27	67	35	32	56	27	29	64	38	26
79	193	103	90	189	107	82	213	112	101	210	115	95
69	148	71	77	150	88	62	152	76	76	169	92	77
15	25	16	9	24	15	9	21	11	10	25	8	17

小 学 校

(2) 教員及び職員数

区 分	教 員													
	本 務 者													
	計			校 長		副 校 長		教 頭		主 幹 教 諭		指 導 教 諭		教
	計	男	女	男	女	男	女	男	女	男	女	男	女	男
19 年 度	5,728	2,106	3,622	315	64	-	-	285	97	-	-	-	-	1,409
20 年 度	5,629	2,060	3,569	315	50	1	-	271	100	1	-	-	-	1,379
市 計	4,000	1,401	2,599	204	32	1	-	170	67	1	-	-	-	964
青 森 市	998	338	660	47	6	-	-	40	13	-	-	-	-	233
弘 前 市	658	231	427	34	4	1	-	24	14	1	-	-	-	165
	(32)	(13)	(19)	(-)	(-)	(1)	(-)	(1)	(-)	(1)	(-)	(-)	(-)	(10)
八 戸 市	869	291	578	44	4	-	-	31	17	-	-	-	-	202
	(6)	(3)	(3)	(1)	(-)	(-)	(-)	(-)	(1)	(-)	(-)	(-)	(-)	(2)
黒 石 市	159	57	102	8	2	-	-	6	4	-	-	-	-	39
五 所 川 原 市	263	103	160	15	3	-	-	14	4	-	-	-	-	66
十 和 田 市	291	101	190	17	4	-	-	16	5	-	-	-	-	65
三 沢 市	174	58	116	7	1	-	-	8	-	-	-	-	-	42
む つ 市	263	97	166	14	1	-	-	10	6	-	-	-	-	67
つ が る 市	177	65	112	9	4	-	-	10	3	-	-	-	-	45
平 川 市	148	60	88	9	3	-	-	11	1	-	-	-	-	40
郡 計	1,629	659	970	111	18	-	-	101	33	-	-	-	-	415
東 津 軽 郡	146	63	83	11	1	-	-	10	2	-	-	-	-	39
平 内 町	78	32	46	6	1	-	-	6	1	-	-	-	-	19
今 別 町	15	6	9	1	-	-	-	-	1	-	-	-	-	4
蓬 田 村	15	7	8	1	-	-	-	1	-	-	-	-	-	4
外ヶ浜町	38	18	20	3	-	-	-	3	-	-	-	-	-	12
西 津 軽 郡	117	44	73	7	3	-	-	8	3	-	-	-	-	29
鱒ヶ沢町	73	25	48	5	2	-	-	5	3	-	-	-	-	15
深 浦 町	44	19	25	2	1	-	-	3	-	-	-	-	-	14
中 津 軽 郡	11	5	6	1	-	-	-	1	-	-	-	-	-	3
西 目 屋 村	11	5	6	1	-	-	-	1	-	-	-	-	-	3
南 津 軽 郡	140	54	86	8	2	-	-	6	4	-	-	-	-	39
藤 崎 町	54	20	34	3	-	-	-	2	1	-	-	-	-	15
大 鱒 町	53	21	32	3	1	-	-	2	2	-	-	-	-	15
田 舎 館 村	33	13	20	2	1	-	-	2	1	-	-	-	-	9
北 津 軽 郡	209	77	132	12	2	-	-	8	6	-	-	-	-	54
板 柳 町	64	23	41	4	-	-	-	2	2	-	-	-	-	17
鶴 田 町	88	29	59	4	2	-	-	4	2	-	-	-	-	20
中 泊 町	57	25	32	4	-	-	-	2	2	-	-	-	-	17
上 北 郡	465	183	282	30	3	-	-	25	9	-	-	-	-	120
野 辺 地 町	57	22	35	3	-	-	-	3	-	-	-	-	-	14
七 戸 町	73	24	49	4	-	-	-	2	2	-	-	-	-	18
六 戸 町	48	18	30	3	1	-	-	2	2	-	-	-	-	12
横 浜 町	37	16	21	3	1	-	-	5	-	-	-	-	-	8
東 北 町	96	41	55	7	-	-	-	4	3	-	-	-	-	27
六ヶ所村	66	26	40	5	1	-	-	4	2	-	-	-	-	16
おいらせ町	88	36	52	5	-	-	-	5	-	-	-	-	-	25
下 北 郡	139	60	79	12	2	-	-	12	3	-	-	-	-	33
大 間 町	30	13	17	2	-	-	-	2	-	-	-	-	-	9
東 通 村	63	25	38	5	1	-	-	5	2	-	-	-	-	13
風 間 浦 村	22	11	11	2	1	-	-	3	-	-	-	-	-	6
佐 井 村	24	11	13	3	-	-	-	2	1	-	-	-	-	5
三 戸 郡	402	173	229	30	5	-	-	31	6	-	-	-	-	98
三 戸 町	53	21	32	3	1	-	-	3	1	-	-	-	-	13
五 戸 町	104	45	59	8	1	-	-	8	1	-	-	-	-	25
田 子 町	34	16	18	3	-	-	-	3	-	-	-	-	-	9
南 部 町	95	43	52	8	-	-	-	7	2	-	-	-	-	26
階 上 町	86	34	52	6	2	-	-	6	2	-	-	-	-	19
新 郷 村	30	14	16	2	1	-	-	4	-	-	-	-	-	6

注：()内は弘前市から国立分を、八戸市から私立分及び組合立分を抜き出した数値

単位：人

数							兼 務 者	本 務 職 員 数								
論	養 護 (女)		栄 養 教 諭		講 師			計			負 担 法 に よ る				そ の 他	
	女	教 諭	助 教 諭	男	女	男		女	計	男	女	事 務 職 員	男	女	学 校 栄 養 職 員	男
2,746	352	36	-	6	90	332	156	1,000	412	588	97	291	4	57	321	240
2,705	346	39	-	6	93	323	164	990	408	582	84	284	4	62	320	236
2,016	231	21	-	4	61	228	123	660	303	357	56	183	3	41	244	133
524	56	1	-	-	18	60	23	187	109	78	14	37	-	14	95	27
340	37	4	-	2	6	26	20	84	48	36	10	28	1	2	37	6
(17)	(1)	(-)	(-)	(1)	(-)	(-)	(2)	(3)	(2)	(1)	(-)	(-)	(-)	(-)	(2)	(1)
447	47	5	-	1	14	57	31	105	35	70	8	42	-	11	27	17
(1)	(1)	(-)	(-)	(-)	(-)	(-)	(2)	(1)	(-)	(1)	(-)	(1)	(-)	(-)	(-)	(-)
78	10	-	-	-	4	8	8	34	14	20	2	8	-	1	12	11
125	16	3	-	-	8	9	7	39	8	31	5	16	-	3	3	12
136	20	3	-	-	3	22	11	42	19	23	3	17	-	-	16	6
90	8	2	-	-	1	15	9	25	13	12	2	7	-	-	11	5
124	14	2	-	1	6	18	10	69	27	42	2	13	1	4	24	25
85	13	-	-	-	1	7	4	46	10	36	4	9	-	4	6	23
67	10	1	-	-	-	6	-	29	20	9	6	6	1	2	13	1
689	115	18	-	2	32	95	41	330	105	225	28	101	1	21	76	103
56	11	2	-	1	3	10	2	21	4	17	4	7	-	2	-	8
30	7	1	-	1	1	5	2	6	2	4	2	4	-	-	-	-
5	1	-	-	-	1	2	-	4	1	3	1	-	-	1	-	2
6	-	1	-	-	1	1	-	3	-	3	-	1	-	1	-	1
15	3	-	-	-	-	2	-	8	1	7	1	2	-	-	-	5
47	10	1	-	-	-	9	1	22	10	12	4	7	-	1	6	4
31	7	-	-	-	-	5	1	15	8	7	2	5	-	1	6	1
16	3	1	-	-	-	4	-	7	2	5	2	2	-	-	-	3
5	1	-	-	-	-	-	-	2	1	1	-	1	-	-	1	-
5	1	-	-	-	-	-	-	2	1	1	-	1	-	-	1	-
67	10	-	-	-	1	3	1	35	13	22	2	8	-	1	11	13
29	3	-	-	-	-	1	1	18	4	14	1	2	-	1	3	11
23	4	-	-	-	1	2	-	11	6	5	1	3	-	-	5	2
15	3	-	-	-	-	-	-	6	3	3	-	3	-	-	3	-
98	13	2	-	1	3	10	6	45	19	26	4	10	-	1	15	15
32	4	-	-	-	-	3	2	20	7	13	2	2	-	-	5	11
42	6	1	-	1	1	5	2	13	9	4	2	4	-	-	7	-
24	3	1	-	-	2	2	2	12	3	9	-	4	-	1	3	4
201	30	4	-	-	8	35	15	85	25	60	4	28	-	6	21	26
26	3	-	-	-	2	6	2	8	5	3	1	2	-	1	4	-
39	4	-	-	-	-	4	4	8	2	6	-	4	-	2	2	-
21	4	-	-	-	1	2	2	5	1	4	-	4	-	-	1	-
9	3	2	-	-	-	6	-	8	3	5	-	4	-	-	3	1
42	6	1	-	-	3	3	2	13	2	11	-	7	-	-	2	4
21	5	1	-	-	1	10	3	19	5	14	3	2	-	-	2	12
43	5	-	-	-	1	4	2	24	7	17	-	5	-	3	7	9
50	8	5	-	-	3	11	3	33	14	19	1	12	-	2	13	5
14	2	-	-	-	-	1	-	7	4	3	1	2	-	-	3	1
22	4	2	-	-	2	7	1	18	9	9	-	6	-	2	9	1
7	1	1	-	-	-	1	2	7	1	6	-	3	-	-	1	3
7	1	2	-	-	1	2	-	1	-	1	-	1	-	-	-	-
165	32	4	-	-	14	17	13	87	19	68	9	28	1	8	9	32
25	3	-	-	-	2	2	2	6	3	3	2	2	-	1	1	-
42	9	1	-	-	4	5	6	23	6	17	3	9	-	2	3	6
12	3	1	-	-	1	2	1	8	3	5	-	3	-	1	3	1
39	8	-	-	-	2	3	3	21	3	18	1	8	1	2	1	8
36	6	2	-	-	3	4	1	17	3	14	3	3	-	1	-	10
11	3	-	-	-	2	1	-	12	1	11	-	3	-	1	1	7

小 学 校

(3) 特別支援学級数、児童数及び長期欠席者数

単位：級、人

区 分	特別支援 学級数	特別支援 学級児童数	理 由 別 長 期 欠 席 者 数				
			計	病 気	経済的理由	不登校	そ の 他
19 年 度	240	723	359	115	-	223	21
20 年 度	354	788	359	135	-	209	15
市 計	234	571	301	112	-	176	13
青 森 市	43	140	90	53	-	30	7
弘 前 市	48	112	35	15	-	18	2
	(-)	(-)	(-)	(-)	(-)	(-)	(-)
八 戸 市	41	128	76	8	-	68	-
	(-)	(-)	(-)	(-)	(-)	(-)	(-)
黒 石 市	12	22	8	2	-	5	1
五 所 川 原 市	15	20	19	8	-	11	-
十 和 田 市	16	31	14	7	-	6	1
三 沢 市	9	27	19	5	-	14	-
む つ 市	25	57	25	8	-	16	1
つ が る 市	17	23	6	4	-	2	-
平 川 市	8	11	9	2	-	6	1
郡 計	120	217	58	23	-	33	2
東 津 軽 郡	7	13	8	4	-	4	-
平 内 町	2	6	-	-	-	-	-
今 別 町	1	1	1	1	-	-	-
蓬 田 村	1	1	3	2	-	1	-
外 ケ 浜 町	3	5	4	1	-	3	-
西 津 軽 郡	9	12	3	3	-	-	-
鱒 ケ 沢 町	4	4	1	1	-	-	-
深 浦 町	5	8	2	2	-	-	-
中 津 軽 郡	1	1	-	-	-	-	-
西 目 屋 村	1	1	-	-	-	-	-
南 津 軽 郡	11	16	3	2	-	1	-
藤 崎 町	6	11	3	2	-	1	-
大 鰐 町	3	3	-	-	-	-	-
田 舎 館 村	2	2	-	-	-	-	-
北 津 軽 郡	17	34	8	3	-	3	2
板 柳 町	5	10	4	-	-	2	2
鶴 田 町	7	18	-	-	-	-	-
中 泊 町	5	6	4	3	-	1	-
上 北 郡	35	61	17	8	-	9	-
野 辺 地 町	5	9	6	2	-	4	-
七 戸 町	9	19	3	1	-	2	-
六 戸 町	3	5	-	-	-	-	-
横 浜 町	2	2	1	1	-	-	-
東 北 町	7	13	1	1	-	-	-
六 ケ 所 村	5	6	2	1	-	1	-
お い ら せ 町	4	7	4	2	-	2	-
下 北 郡	10	23	5	1	-	4	-
大 間 町	2	9	3	1	-	2	-
東 通 村	4	9	-	-	-	-	-
風 間 浦 村	2	2	-	-	-	-	-
佐 井 村	2	3	2	-	-	2	-
三 戸 郡	30	57	14	2	-	12	-
三 戸 町	3	6	5	1	-	4	-
五 戸 町	5	18	2	-	-	2	-
田 子 町	4	5	3	1	-	2	-
南 部 町	10	16	1	-	-	1	-
階 上 町	5	9	3	-	-	3	-
新 郷 村	3	3	-	-	-	-	-

注：()内は弘前市から国立分を、八戸市から私立分及び組合立分を抜き出した数値

中 学 校

3. 中学校

(1) 学校数、学級数、生徒数

区 分	学 校 数			学 級 数	生			
	計	本 校	分 校		数			1 計
					総 計	男	女	
19 年 度	178	178	-	1,590	44,134	22,547	21,587	14,792
20 年 度	175	175	-	1,571	43,348	22,010	21,338	14,005
市 計	115	115	-	1,173	33,672	17,052	16,620	10,844
青 森 市	23	23	-	299	9,103	4,563	4,540	2,905
	(2)	(2)	(-)	(7)	(174)	(108)	(66)	(67)
弘 前 市	18	18	-	195	5,791	2,865	2,926	1,795
	(2)	(2)	(-)	(20)	(690)	(322)	(368)	(234)
八 戸 市	26	26	-	274	7,971	4,077	3,894	2,617
	(1)	(1)	(-)	(4)	(19)	(7)	(12)	(4)
黒 石 市	4	4	-	41	1,170	601	569	368
五 所 川 原 市	7	7	-	65	1,901	973	928	591
十 和 田 市	10	10	-	82	2,248	1,183	1,065	777
	(1)	(1)	(-)	(4)	(159)	(69)	(90)	(79)
三 沢 市	5	5	-	53	1,440	731	709	481
む つ 市	9	9	-	76	1,976	995	981	635
つ が る 市	7	7	-	48	1,075	556	519	340
平 川 市	6	6	-	40	997	508	489	335
郡 計	60	60	-	398	9,676	4,958	4,718	3,161
東 津 軽 郡	8	8	-	33	658	302	356	199
平 内 町	3	3	-	16	333	152	181	96
今 別 町	1	1	-	4	59	28	31	17
蓬 田 村	1	1	-	4	92	43	49	28
外 ケ 浜 町	3	3	-	9	174	79	95	58
西 津 軽 郡	5	5	-	27	638	333	305	220
鱒 ケ 沢 町	2	2	-	13	374	198	176	138
深 浦 町	3	3	-	14	264	135	129	82
中 津 軽 郡	1	1	-	3	40	14	26	11
西 目 屋 村	1	1	-	3	40	14	26	11
南 津 軽 郡	4	4	-	39	1,055	552	503	331
藤 崎 町	2	2	-	19	504	252	252	168
大 鱒 町	1	1	-	10	305	166	139	89
田 舎 館 村	1	1	-	10	246	134	112	74
北 津 軽 郡	4	4	-	42	1,348	690	658	449
板 柳 町	1	1	-	14	496	235	261	156
鶴 田 町	1	1	-	15	475	245	230	166
中 泊 町	2	2	-	13	377	210	167	127
上 北 郡	17	17	-	130	2,991	1,548	1,443	986
野 辺 地 町	1	1	-	14	401	221	180	139
七 戸 町	3	3	-	23	499	246	253	164
六 戸 町	2	2	-	14	290	141	149	79
横 浜 町	1	1	-	7	136	63	73	46
東 北 町	3	3	-	22	529	265	264	183
六 ケ 所 村	4	4	-	19	315	174	141	108
お い ら せ 町	3	3	-	31	821	438	383	267
下 北 郡	7	7	-	28	554	295	259	208
大 間 町	2	2	-	11	218	126	92	85
東 通 村	1	1	-	8	200	92	108	76
風 間 浦 村	1	1	-	4	76	43	33	30
佐 井 村	3	3	-	5	60	34	26	17
三 戸 郡	14	14	-	96	2,392	1,224	1,168	757
三 戸 町	2	2	-	16	364	193	171	118
五 戸 町	3	3	-	21	569	290	279	197
田 子 町	1	1	-	7	191	97	94	62
南 部 町	4	4	-	28	664	341	323	192
階 上 町	2	2	-	18	538	270	268	170
新 郷 村	2	2	-	6	66	33	33	18

注：()内は青森市から私立分を、弘前市から国立及び私立分を、八戸市から組合立分を、十和田市から県立分を抜き出した数値

単位：校、級、人

徒		数					
学 年		2	学 年	3	学 年		
男	女	計	男	女	計	男	女
7,577	7,215	14,614	7,422	7,192	14,728	7,548	7,180
7,038	6,967	14,760	7,566	7,194	14,583	7,406	7,177
5,462	5,382	11,583	5,869	5,714	11,245	5,721	5,524
1,445	1,460	3,152	1,587	1,565	3,046	1,531	1,515
(34)	(33)	(54)	(42)	(12)	(53)	(32)	(21)
878	917	2,069	1,016	1,053	1,927	971	956
(111)	(123)	(229)	(108)	(121)	(227)	(103)	(124)
1,335	1,282	2,717	1,378	1,339	2,637	1,364	1,273
(2)	(2)	(6)	(-)	(6)	(9)	(5)	(4)
195	173	400	201	199	402	205	197
303	288	662	353	309	648	317	331
409	368	740	405	335	731	369	362
(32)	(47)	(80)	(37)	(43)	(-)	(-)	(-)
247	234	496	252	244	463	232	231
312	323	650	326	324	691	357	334
189	151	392	188	204	343	179	164
149	186	305	163	142	357	196	161
1,576	1,585	3,177	1,697	1,480	3,338	1,685	1,653
81	118	219	108	111	240	113	127
41	55	116	61	55	121	50	71
6	11	14	6	8	28	16	12
17	11	32	12	20	32	14	18
17	41	57	29	28	59	33	26
117	103	191	105	86	227	111	116
74	64	101	57	44	135	67	68
43	39	90	48	42	92	44	48
6	5	15	4	11	14	4	10
6	5	15	4	11	14	4	10
168	163	365	201	164	359	183	176
86	82	162	83	79	174	83	91
48	41	121	66	55	95	52	43
34	40	82	52	30	90	48	42
223	226	428	222	206	471	245	226
74	82	156	80	76	184	81	103
83	83	154	81	73	155	81	74
66	61	118	61	57	132	83	49
502	484	978	527	451	1,027	519	508
82	57	120	67	53	142	72	70
75	89	169	87	82	166	84	82
39	40	100	48	52	111	54	57
20	26	46	20	26	44	23	21
95	88	179	96	83	167	74	93
56	52	104	62	42	103	56	47
135	132	260	147	113	294	156	138
96	112	174	107	67	172	92	80
40	45	68	46	22	65	40	25
36	40	54	28	26	70	28	42
14	16	24	16	8	22	13	9
6	11	28	17	11	15	11	4
383	374	807	423	384	828	418	410
60	58	108	62	46	138	71	67
102	95	169	91	78	203	97	106
33	29	64	27	37	65	37	28
97	95	239	123	116	233	121	112
81	89	201	107	94	167	82	85
10	8	26	13	13	22	10	12

中 学 校

(2) 教員及び職員数

区 分	教 員														
	本 務 者														
	計			校 長		副 校 長		教 頭		主 幹 教 諭		指 導 教 諭		教 諭	
	計	男	女	男	女	男	女	男	女	男	女	男	女	男	女
19 年 度	3,490	1,959	1,531	157	7	-	-	173	15	-	-	-	-	1,493	1,154
20 年 度	3,431	1,916	1,515	149	13	3	-	173	8	1	-	-	-	1,452	1,165
市 計	2,485	1,348	1,137	97	8	3	-	114	6	1	-	-	-	1,047	902
青 森 市	599	322	277	21	-	1	-	24	1	-	-	-	-	256	230
	(12)	(8)	(4)	(-)	(-)	(1)	(-)	(1)	(-)	(-)	(-)	(-)	(-)	(5)	(4)
弘 前 市	411	238	173	13	2	2	0	19	0	1	0	0	0	194	141
	(44)	(24)	(20)	(-)	(-)	(2)	(-)	(2)	(-)	(1)	(-)	(-)	(-)	(19)	(19)
八 戸 市	568	273	295	21	3	0	0	25	1	0	0	0	0	204	231
	(9)	(3)	(6)	(-)	(-)	(-)	(-)	(1)	(-)	(-)	(-)	(-)	(-)	(2)	(5)
黒 石 市	93	50	43	4	-	-	-	5	-	-	-	-	-	39	34
五 所 川 原 市	146	84	62	7	-	-	-	7	-	-	-	-	-	61	50
十 和 田 市	184	96	88	9	-	-	-	8	2	-	-	-	-	73	63
	(-)	(7)	(4)	(-)	(-)	(-)	(-)	(1)	(-)	(-)	(-)	(-)	(-)	(6)	(3)
三 沢 市	108	58	50	5	-	-	-	4	1	-	-	-	-	42	41
む つ 市	170	105	65	9	-	-	-	9	-	-	-	-	-	82	48
つ が る 市	111	63	48	5	2	-	-	6	1	-	-	-	-	50	33
平 川 市	95	59	36	3	1	-	-	7	-	-	-	-	-	46	31
郡 計	946	568	378	52	5	-	-	59	2	-	-	-	-	405	263
東 津 軽 郡	95	58	37	7	1	-	-	8	-	-	-	-	-	38	20
平 内 町	41	24	17	2	1	-	-	3	-	-	-	-	-	16	10
今 別 町	13	7	6	1	-	-	-	1	-	-	-	-	-	5	2
蓬 田 村	12	7	5	1	-	-	-	1	-	-	-	-	-	4	3
外 ケ 浜 町	29	20	9	3	-	-	-	3	-	-	-	-	-	13	5
西 津 軽 郡	70	47	23	5	-	-	-	5	-	-	-	-	-	32	15
鯡 ケ 沢 町	32	22	10	2	-	-	-	2	-	-	-	-	-	17	8
深 浦 町	38	25	13	3	-	-	-	3	-	-	-	-	-	15	7
中 津 軽 郡	10	7	3	1	-	-	-	1	-	-	-	-	-	4	2
西 目 屋 村	10	7	3	1	-	-	-	1	-	-	-	-	-	4	2
南 津 軽 郡	84	50	34	4	-	-	-	3	1	-	-	-	-	40	25
藤 崎 町	41	25	16	2	-	-	-	1	1	-	-	-	-	22	11
大 鰯 町	22	13	9	1	-	-	-	1	-	-	-	-	-	10	6
田 舎 館 村	21	12	9	1	-	-	-	1	-	-	-	-	-	8	8
北 津 軽 郡	93	51	42	4	-	-	-	4	-	-	-	-	-	39	36
板 柳 町	27	16	11	1	-	-	-	1	-	-	-	-	-	13	9
鶴 田 町	32	16	16	1	-	-	-	1	-	-	-	-	-	13	14
中 泊 町	34	19	15	2	-	-	-	2	-	-	-	-	-	13	13
上 北 郡	288	167	121	15	2	-	-	18	-	-	-	-	-	116	87
野 辺 地 町	28	17	11	1	-	-	-	1	-	-	-	-	-	12	9
七 戸 町	52	28	24	3	-	-	-	3	-	-	-	-	-	20	17
六 戸 町	31	17	14	2	-	-	-	2	-	-	-	-	-	13	10
横 浜 町	16	10	6	1	-	-	-	1	-	-	-	-	-	6	4
東 北 町	49	26	23	1	2	-	-	3	-	-	-	-	-	19	17
六 ケ 所 村	46	30	16	4	-	-	-	4	-	-	-	-	-	21	9
おいらせ町	66	39	27	3	-	-	-	4	-	-	-	-	-	25	21
下 北 郡	81	57	24	5	-	-	-	7	-	-	-	-	-	38	12
大 間 町	27	21	6	2	-	-	-	2	-	-	-	-	-	16	2
東 通 村	27	18	9	1	-	-	-	1	-	-	-	-	-	10	5
風 間 浦 村	11	7	4	1	-	-	-	1	-	-	-	-	-	5	2
佐 井 村	16	11	5	1	-	-	-	3	-	-	-	-	-	7	3
三 戸 郡	225	131	94	11	2	-	-	13	1	-	-	-	-	98	66
三 戸 町	36	21	15	1	-	-	-	2	-	-	-	-	-	16	11
五 戸 町	47	26	21	3	-	-	-	3	-	-	-	-	-	20	17
田 子 町	16	11	5	1	-	-	-	1	-	-	-	-	-	8	3
南 部 町	65	36	29	2	2	-	-	3	1	-	-	-	-	29	19
階 上 町	41	25	16	2	-	-	-	2	-	-	-	-	-	18	10
新 郷 村	20	12	8	2	-	-	-	2	-	-	-	-	-	7	6

注：()内は青森市から私立分を、弘前市から国立及び私立分を、八戸市から組合立分を、十和田市から県立分を抜き出した数値

中 学 校

単位：人

数								本 務 職 員 数									
								兼 務 者	計			負 担 法 に よ る				そ の 他	
												事 務 職 員		学 校 栄 養 職 員			
助 教 諭	養 護 (女)		栄 養 教 諭		講 師		男	女	男	女	男	女	男	女	男	女	
男	女	教 諭	助 教 諭	男	女	男											女
2	-	168	15	1	-	133	172	172	491	264	227	91	103	1	26	172	98
1	-	167	15	1	-	136	147	167	491	264	227	91	103	1	26	172	98
1	-	111	11	1	-	84	99	152	314	177	137	57	67	1	17	119	53
1	-	22	2	-	-	19	22	35	67	41	26	8	14	-	3	33	9
(1)	(-)	(-)	(-)	(-)	(-)	(-)	(-)	(28)	(3)	(3)	(-)	(-)	(-)	(-)	(-)	(3)	(-)
-	-	17	2	-	-	9	11	32	42	33	9	13	4	1	1	19	4
(-)	(-)	(1)	(-)	(-)	(-)	(-)	(-)	(26)	(4)	(-)	(4)	(-)	(-)	(-)	(-)	(-)	(4)
-	-	24	3	-	-	23	33	13	47	23	24	4	20	-	-	19	4
(-)	(-)	(-)	(-)	(-)	(-)	(-)	(1)	(2)	(-)	(-)	(-)	(-)	(-)	(-)	(-)	(-)	(-)
-	-	4	-	-	-	2	5	-	10	7	3	2	2	-	-	5	1
-	-	9	-	-	-	9	3	2	23	9	14	6	7	-	-	3	7
-	-	9	2	1	-	5	12	61	23	13	10	5	7	-	3	8	-
(-)	(-)	(-)	(1)	(-)	(-)	(-)	(-)	(54)	(1)	(-)	(1)	(-)	(1)	(-)	(-)	(-)	(-)
-	-	5	-	-	-	7	3	2	19	11	8	4	2	-	3	7	3
-	-	9	2	-	-	5	6	3	51	25	26	5	7	-	5	20	14
-	-	8	-	-	-	2	4	1	24	8	16	6	4	-	2	2	10
-	-	4	-	-	-	3	-	3	8	7	1	4	-	-	-	3	1
-	-	56	4	-	-	52	48	15	177	87	90	34	36	-	9	53	45
-	-	5	3	-	-	5	8	-	15	4	11	4	4	-	2	-	5
-	-	2	1	-	-	3	3	-	3	1	2	1	2	-	-	-	-
-	-	-	1	-	-	-	3	-	2	1	1	1	-	-	-	-	1
-	-	1	-	-	-	1	1	-	2	-	2	-	1	-	-	-	1
-	-	2	1	-	-	1	1	-	8	2	6	2	1	-	2	-	3
-	-	5	-	-	-	5	3	-	15	6	9	4	4	-	-	2	5
-	-	2	-	-	-	1	-	-	8	4	4	2	2	-	-	2	2
-	-	3	-	-	-	4	3	-	7	2	5	2	2	-	-	-	3
-	-	1	-	-	-	1	-	-	3	1	2	-	1	-	1	1	-
-	-	1	-	-	-	1	-	-	3	1	2	-	1	-	1	1	-
-	-	4	-	-	-	3	4	-	15	10	5	3	2	-	1	7	2
-	-	2	-	-	-	-	2	-	6	3	3	1	2	-	-	2	1
-	-	1	-	-	-	1	2	-	7	5	2	1	-	-	1	4	1
-	-	1	-	-	-	2	-	-	2	2	-	1	-	-	-	1	-
-	-	5	-	-	-	4	1	1	33	14	19	3	5	-	2	11	12
-	-	1	-	-	-	1	1	-	12	4	8	1	1	-	1	3	6
-	-	2	-	-	-	1	-	-	5	3	2	1	1	-	-	2	1
-	-	2	-	-	-	2	-	1	16	7	9	1	3	-	1	6	5
-	-	17	1	-	-	18	14	4	53	24	29	6	16	-	3	18	10
-	-	1	-	-	-	3	1	-	3	3	-	1	-	-	-	2	-
-	-	3	1	-	-	2	3	1	5	2	3	-	3	-	-	2	-
-	-	2	-	-	-	-	2	1	5	2	3	-	2	-	-	2	1
-	-	1	-	-	-	2	1	-	4	3	1	2	-	-	1	1	-
-	-	3	-	-	-	3	1	-	8	2	6	1	4	-	-	1	2
-	-	4	-	-	-	1	3	-	13	6	7	1	4	-	1	5	2
-	-	3	-	-	-	7	3	2	15	6	9	1	3	-	1	5	5
-	-	5	-	-	-	7	7	5	14	12	2	6	-	-	-	6	2
-	-	2	-	-	-	1	2	-	4	3	1	2	-	-	-	1	1
-	-	1	-	-	-	6	3	1	5	5	-	2	-	-	-	3	-
-	-	1	-	-	-	-	1	-	3	2	1	1	-	-	-	1	1
-	-	1	-	-	-	-	1	4	2	2	-	1	-	-	-	1	-
-	-	14	-	-	-	9	11	5	29	16	13	8	4	-	-	8	9
-	-	2	-	-	-	2	2	1	3	2	1	1	-	-	-	1	1
-	-	3	-	-	-	-	1	-	6	4	2	1	2	-	-	3	-
-	-	1	-	-	-	1	1	4	2	1	1	-	1	-	-	1	-
-	-	4	-	-	-	2	3	-	8	5	3	4	-	-	-	1	3
-	-	2	-	-	-	3	4	-	4	2	2	2	-	-	-	-	2
-	-	2	-	-	-	1	-	-	6	2	4	-	1	-	-	2	3

中 学 校

(3) 特別支援学級数、生徒数及び長期欠席者数

単位：級、人

区 分	特別支援 学級数	特別支援 学級生徒数	理 由 別 長 期 欠 席 者 数				
			計	病 気	経済的理由	不登校	そ の 他
19 年 度	98	335	1,317	42	-	1,258	17
20 年 度	177	372	1,387	53	-	1,304	30
市 計	121	272	1,104	37	-	1,050	17
青 森 市	24	77	341	20	-	307	14
	(-)	(-)	(-)	(-)	(-)	(-)	(-)
弘 前 市	21	38	169	4	-	163	2
	(-)	(-)	(12)	(4)	(-)	(6)	(2)
八 戸 市	24	55	286	1	-	285	-
	(1)	(2)	(-)	(-)	(-)	(-)	(-)
黒 石 市	5	12	36	4	-	32	-
五 所 川 原 市	6	7	42	1	-	41	-
十 和 田 市	9	24	62	2	-	59	1
	(-)	(-)	(-)	(-)	(-)	(-)	(-)
三 沢 市	8	21	53	-	-	53	-
む つ 市	10	18	62	3	-	59	-
つ が る 市	8	13	29	2	-	27	-
平 川 市	6	7	24	-	-	24	-
郡 計	56	100	283	16	-	254	13
東 津 軽 郡	6	8	13	-	-	13	-
平 内 町	4	5	7	-	-	7	-
今 別 町	1	2	2	-	-	2	-
蓬 田 村	1	1	-	-	-	-	-
外 ケ 浜 町	-	-	4	-	-	4	-
西 津 軽 郡	5	6	12	1	-	11	-
鱒 ケ 沢 町	1	2	10	-	-	10	-
深 浦 町	4	4	2	1	-	1	-
中 津 軽 郡	-	-	-	-	-	-	-
西 目 屋 村	-	-	-	-	-	-	-
南 津 軽 郡	4	5	31	4	-	27	-
藤 崎 町	3	4	17	-	-	17	-
大 鰯 町	-	-	11	4	-	7	-
田 舎 館 村	1	1	3	-	-	3	-
北 津 軽 郡	2	7	31	2	-	29	-
板 柳 町	-	-	9	2	-	7	-
鶴 田 町	2	7	12	-	-	12	-
中 泊 町	-	-	10	-	-	10	-
上 北 郡	24	42	97	4	-	93	-
野 辺 地 町	2	2	12	-	-	12	-
七 戸 町	5	11	13	2	-	11	-
六 戸 町	3	6	7	2	-	5	-
横 浜 町	1	1	10	-	-	10	-
東 北 町	4	7	9	-	-	9	-
六 ケ 所 村	4	7	19	-	-	19	-
お い ら せ 町	5	8	27	-	-	27	-
下 北 郡	3	5	7	-	-	7	-
大 間 町	1	1	4	-	-	4	-
東 通 村	1	3	1	-	-	1	-
風 間 浦 村	1	1	1	-	-	1	-
佐 井 村	-	-	1	-	-	1	-
三 戸 郡	12	27	92	5	-	74	13
三 戸 町	2	4	27	-	-	27	-
五 戸 町	4	8	17	2	-	15	-
田 子 町	1	1	11	-	-	11	-
南 部 町	4	9	13	-	-	11	2
階 上 町	1	5	24	3	-	10	11
新 郷 村	-	-	-	-	-	-	-

注：()内は青森市から私立分を、弘前市から国立及び私立分を、八戸市から組合立分を、十和田市から県立分を抜き出した数値

高等学校

4. 高等学校

(1) 学校数、生徒数

区 分	学 校 数								生		
	総 数				計 の うち 分 校				総 数 (A)+(B)+(C)	男	女
	計	全日制	定時制	併 置	計	全日制	定時制	併 置			
19 年 度	89	76	4	9	8	6	2	-	43,230	21,885	21,345
20 年 度	88	76	3	9	10	9	1	-	42,344	21,512	20,832
市 計	65	53	3	9	5	4	1	-	36,984	18,874	18,110
青 森 市	14	12	1	1	-	-	-	-	9,586	4,924	4,662
弘 前 市	10	8	-	2	-	-	-	-	7,006	3,573	3,433
八 戸 市	16	14	1	1	-	-	-	-	9,219	4,599	4,620
黒 石 市	2	1	-	1	-	-	-	-	1,182	457	725
五 所 川 原 市	8	6	1	1	2	1	1	-	2,719	1,555	1,164
十 和 田 市	4	4	-	-	-	-	-	-	2,192	1,362	830
三 沢 市	2	1	-	1	-	-	-	-	1,483	609	874
む つ 市	5	4	-	1	2	2	-	-	2,043	1,028	1,015
つ が る 市	2	2	-	-	1	1	-	-	772	327	445
平 川 市	2	1	-	1	-	-	-	-	782	440	342
郡 計	23	23	-	-	5	5	-	-	5,360	2,638	2,722
東 津 軽 郡	3	3	-	-	1	1	-	-	329	186	143
平 内 町	2	2	-	-	-	-	-	-	233	128	105
今 別 町	1	1	-	-	1	1	-	-	96	58	38
蓬 田 村	-	-	-	-	-	-	-	-	-	-	-
外 ケ 浜 町	-	-	-	-	-	-	-	-	-	-	-
西 津 軽 郡	2	2	-	-	1	1	-	-	324	157	167
鱒 ケ 沢 町	1	1	-	-	-	-	-	-	252	117	135
深 浦 町	1	1	-	-	1	1	-	-	72	40	32
中 津 軽 郡	-	-	-	-	-	-	-	-	-	-	-
西 目 屋 村	-	-	-	-	-	-	-	-	-	-	-
南 津 軽 郡	2	2	-	-	2	2	-	-	200	114	86
藤 崎 町	1	1	-	-	1	1	-	-	117	85	32
大 鱒 町	1	1	-	-	1	1	-	-	83	29	54
田 舎 館 村	-	-	-	-	-	-	-	-	-	-	-
北 津 軽 郡	3	3	-	-	-	-	-	-	702	333	369
板 柳 町	1	1	-	-	-	-	-	-	332	147	185
鶴 田 町	1	1	-	-	-	-	-	-	204	97	107
中 泊 町	1	1	-	-	-	-	-	-	166	89	77
上 北 郡	7	7	-	-	1	1	-	-	2,340	1,093	1,247
野 辺 地 町	2	2	-	-	-	-	-	-	772	447	325
七 戸 町	2	2	-	-	1	1	-	-	543	221	322
六 戸 町	1	1	-	-	-	-	-	-	306	119	187
横 浜 町	-	-	-	-	-	-	-	-	-	-	-
東 北 町	-	-	-	-	-	-	-	-	-	-	-
六 ケ 所 村	1	1	-	-	-	-	-	-	181	79	102
お い ら せ 町	1	1	-	-	-	-	-	-	538	227	311
下 北 郡	1	1	-	-	-	-	-	-	226	110	116
大 間 町	1	1	-	-	-	-	-	-	226	110	116
大 東 通 村	-	-	-	-	-	-	-	-	-	-	-
風 間 浦 村	-	-	-	-	-	-	-	-	-	-	-
佐 井 村	-	-	-	-	-	-	-	-	-	-	-
三 戸 郡	5	5	-	-	-	-	-	-	1,239	645	594
三 戸 町	1	1	-	-	-	-	-	-	301	101	200
五 戸 町	1	1	-	-	-	-	-	-	290	125	165
田 子 町	1	1	-	-	-	-	-	-	177	83	94
南 部 町	2	2	-	-	-	-	-	-	471	336	135
階 上 町	-	-	-	-	-	-	-	-	-	-	-
新 郷 村	-	-	-	-	-	-	-	-	-	-	-

単位：校、人

徒				数					専攻科 (C)	別科
本科全日制				本科定時制						
計 (A)	1 学年	2 学年	3 学年	計 (B)	1 学年	2 学年	3 学年	4 学年		
41,703	14,324	13,568	13,811	1,173	392	342	326	113	354	-
40,889	13,768	13,854	13,267	1,143	399	323	327	94	312	-
35,529	11,971	12,046	11,512	1,143	399	323	327	94	312	-
9,151	3,037	3,105	3,009	371	123	113	106	29	64	-
6,852	2,387	2,331	2,134	154	57	38	41	18	-	-
8,789	2,935	3,031	2,823	245	77	72	77	19	185	-
1,063	359	356	348	56	24	11	16	5	63	-
2,642	902	875	865	77	23	18	23	13	-	-
2,192	722	719	751	-	-	-	-	-	-	-
1,393	478	468	447	90	34	23	33	-	-	-
1,968	691	654	623	75	25	24	16	10	-	-
772	240	268	264	-	-	-	-	-	-	-
707	220	239	248	75	36	24	15	-	-	-
5,360	1,797	1,808	1,755	-	-	-	-	-	-	-
329	82	119	128	-	-	-	-	-	-	-
233	57	86	90	-	-	-	-	-	-	-
96	25	33	38	-	-	-	-	-	-	-
-	-	-	-	-	-	-	-	-	-	-
-	-	-	-	-	-	-	-	-	-	-
324	112	118	94	-	-	-	-	-	-	-
252	85	89	78	-	-	-	-	-	-	-
72	27	29	16	-	-	-	-	-	-	-
-	-	-	-	-	-	-	-	-	-	-
-	-	-	-	-	-	-	-	-	-	-
200	64	70	66	-	-	-	-	-	-	-
117	40	40	37	-	-	-	-	-	-	-
83	24	30	29	-	-	-	-	-	-	-
-	-	-	-	-	-	-	-	-	-	-
702	229	243	230	-	-	-	-	-	-	-
332	105	114	113	-	-	-	-	-	-	-
204	70	68	66	-	-	-	-	-	-	-
166	54	61	51	-	-	-	-	-	-	-
2,340	811	784	745	-	-	-	-	-	-	-
772	278	252	242	-	-	-	-	-	-	-
543	178	187	178	-	-	-	-	-	-	-
306	102	101	103	-	-	-	-	-	-	-
-	-	-	-	-	-	-	-	-	-	-
-	-	-	-	-	-	-	-	-	-	-
181	70	57	54	-	-	-	-	-	-	-
538	183	187	168	-	-	-	-	-	-	-
226	70	84	72	-	-	-	-	-	-	-
226	70	84	72	-	-	-	-	-	-	-
-	-	-	-	-	-	-	-	-	-	-
-	-	-	-	-	-	-	-	-	-	-
-	-	-	-	-	-	-	-	-	-	-
1,239	429	390	420	-	-	-	-	-	-	-
301	98	101	102	-	-	-	-	-	-	-
290	101	87	102	-	-	-	-	-	-	-
177	59	56	62	-	-	-	-	-	-	-
471	171	146	154	-	-	-	-	-	-	-
-	-	-	-	-	-	-	-	-	-	-
-	-	-	-	-	-	-	-	-	-	-

高等学校

(2) 学科別学年別生徒数(本科)

区 分	合 計 (A) + (B)	公 立							
		計 (A)	全 日 制				定 時		
			計	1 学年	2 学年	3 学年	計	1 学年	2 学年
19 年 度	42,876	33,335	32,162	10,831	10,623	10,708	1,173	392	342
20 年 度	42,032	32,711	31,568	10,512	10,605	10,451	1,143	399	323
普 通	23,865	18,115	17,149	5,646	5,786	5,717	966	346	284
農 業	2,287	2,228	2,228	744	739	745	-	-	-
工 業	6,235	4,457	4,280	1,472	1,405	1,403	177	53	39
商 業	3,554	2,978	2,978	999	998	981	-	-	-
水 産	399	411	411	138	140	133	-	-	-
家 庭	1,264	348	348	115	118	115	-	-	-
看 護	217	114	114	40	39	35	-	-	-
情 報	-	-	-	-	-	-	-	-	-
福 祉	243	-	-	-	-	-	-	-	-
そ の 他	1,712	1,335	1,335	458	450	427	-	-	-
総 合	3,100	2,725	2,725	900	930	895	-	-	-

(3) 公立私立別、全日制・定時制・全定併置別学科数(本科)

区 分		計	合 計		
			全 日 制	定 時 制	全 定 併 置
合 計	19 年 度	129	116	5	8
	20 年 度	126	114	4	8
普 通	19 年 度	63	53	5	5
	20 年 度	61	52	4	5
農 業	19 年 度	6	6	-	-
	20 年 度	6	6	-	-
工 業	19 年 度	11	8	-	3
	20 年 度	11	8	-	3
商 業	19 年 度	14	14	-	-
	20 年 度	14	14	-	-
水 産	19 年 度	1	1	-	-
	20 年 度	1	1	-	-
家 庭	19 年 度	7	7	-	-
	20 年 度	7	7	-	-
看 護	19 年 度	2	2	-	-
	20 年 度	2	2	-	-
情 報	19 年 度	-	-	-	-
	20 年 度	1	1	-	-
福 祉	19 年 度	1	1	-	-
	20 年 度	1	1	-	-
そ の 他	19 年 度	17	17	-	-
	20 年 度	15	15	-	-
総 合	19 年 度	7	7	-	-
	20 年 度	7	7	-	-

単位：人

制		私立									
		計 (B)	全 日 制				定 時 制				
3 学年	4 学年		計	1 学年	2 学年	3 学年	計	1 学年	2 学年	3 学年	4 学年
326	113	9,541	9,541	3,493	2,945	3,103	-	-	-	-	-
327	94	9,321	9,321	3,256	3,249	2,816	-	-	-	-	-
283	53	5,278	5,278	1,849	1,862	1,567	-	-	-	-	-
-	-	-	-	-	-	-	-	-	-	-	-
44	41	1,642	1,642	570	561	511	-	-	-	-	-
-	-	542	542	195	177	170	-	-	-	-	-
-	-	-	-	-	-	-	-	-	-	-	-
-	-	882	882	312	316	254	-	-	-	-	-
-	-	103	103	38	31	34	-	-	-	-	-
-	-	90	90	32	30	28	-	-	-	-	-
-	-	228	228	81	72	75	-	-	-	-	-
-	-	210	210	61	82	67	-	-	-	-	-
-	-	346	346	118	118	110	-	-	-	-	-

単位：学科

公 立			私 立		
全 日 制	定 時 制	全 定 併 置	全 日 制	定 時 制	全 定 併 置
82	5	8	34	-	-
81	4	8	33	-	-
39	5	5	14	-	-
39	4	5	13	-	-
6	-	-	-	-	-
6	-	-	-	-	-
4	-	3	4	-	-
4	-	3	4	-	-
9	-	-	5	-	-
9	-	-	5	-	-
1	-	-	-	-	-
1	-	-	-	-	-
2	-	-	5	-	-
2	-	-	5	-	-
1	-	-	1	-	-
1	-	-	1	-	-
-	-	-	-	-	-
-	-	-	1	-	-
-	-	-	1	-	-
-	-	-	1	-	-
14	-	-	3	-	-
13	-	-	2	-	-
6	-	-	1	-	-
6	-	-	1	-	-

特別支援学校

5 . 特別支援学校

(1) 学校数、学級数、在学者数

区 分	学 校 数			学 級 数					
	計	本 校	分 校	計	幼稚部	小学部	中学部	高 等	
								計	本 科
19 年 度	20	20	-	428	6	193	117	112	109
20 年 度	20	20	-	428	6	187	125	110	107
青 森 市	8	8	-	146	2	51	41	52	49
弘 前 市	4	4	-	56	2	27	15	12	12
八 戸 市	4	4	-	134	2	65	41	26	26
黒 石 市	1	1	-	14	-	5	5	4	4
む つ 市	1	1	-	23	-	11	7	5	5
つ が る 市	1	1	-	23	-	12	7	4	4
七 戸 町	1	1	-	32	-	16	9	7	7

単位：校、級、人

		在 学 者 数							
部	計	男	女	幼稚部	小学部	中学部	高 等 部		
専攻科							計	本 科	専攻科
3	1,636	1,060	576	10	582	406	638	629	9
3	1,651	1,087	564	11	573	432	635	624	11
3	577	378	199	3	156	121	297	286	11
-	232	160	72	3	93	67	69	69	-
-	497	298	199	5	199	146	147	147	-
-	53	39	14	-	15	16	22	22	-
-	69	48	21	-	27	24	18	18	-
-	87	64	23	-	34	23	30	30	-
-	136	100	36	-	49	35	52	52	-

6. 専修学校

(1) 設置者別学校数、教員数、職員数

単位：校、人

区 分		学 校 数	教 員 数 (本務者)	職 員 数 (本務者)
19 年 度		37	219	54
20 年 度		37	222	62
国 立		-	-	-
公 立		1	22	11
私 立	計	36	200	51
	学 校 法 人	12	87	21
	準 学 校 法 人	11	50	11
	財 団 法 人	2	30	12
	社 団 法 人	-	-	-
	その他の法人	1	7	1
	個 人	10	26	6

(2) 学科別課程別生徒数

区 分	生 徒						
	総 数			総 数 の う ち		高 等	
	計	男	女	昼 間	夜 間	計	
	計	男	女	男	女	男	女
19 年 度	2,370	885	1,485	876	1,432	6	21
20 年 度	2,444	851	1,593	811	1,351	4	18
工 業 関 係 計	193	76	117	76	117	-	-
電 子 計 算 機	41	23	18	23	18	-	-
情 報 処 理	152	53	99	53	99	-	-
農 業 関 係 計	67	56	11	56	11	-	-
農 業	67	56	11	56	11	-	-
医 療 関 係 計	1,017	323	694	299	507	-	-
看 護	473	72	401	48	214	-	-
歯 科 衛 生	71	-	71	-	71	-	-
歯 科 技 工	35	17	18	17	18	-	-
理 学 ・ 作 業 療 法	371	207	164	207	164	-	-
そ の 他	67	27	40	27	40	-	-
衛 生 関 係 計	515	210	305	194	284	3	6
栄 養	42	16	26	16	26	-	-
調 理	149	75	74	65	66	-	-
理 容	32	25	7	25	7	2	-
美 容	274	94	180	88	167	1	6
そ の 他	18	-	18	-	18	-	-
教 育 ・ 社 会 福 祉 関 係 計	288	86	202	86	202	-	-
保 育 士 養 成	125	27	98	27	98	-	-
介 護 福 祉	163	59	104	59	104	-	-
商 業 実 務 関 係 計	203	80	123	80	123	-	-
経 理 ・ 簿 記	50	20	30	20	30	-	-
情 報	47	31	16	31	16	-	-
ビ ジ ネ ス	104	29	75	29	75	-	-
そ の 他	2	-	2	-	2	-	-
服 飾 ・ 家 政 関 係 計	136	6	130	6	96	1	12
家 政	4	-	4	-	4	-	-
家 庭	3	-	3	-	3	-	3
和 洋 裁	95	6	89	6	78	1	9
編 物 ・ 手 芸	34	-	34	-	11	-	-
文 化 ・ 教 養 関 係 計	25	14	11	14	11	-	-
法 律 行 政	25	14	11	14	11	-	-

単位：人

数									
課程		専門		課程		一般		課程	
計のうち昼間		計		計のうち昼間		計		計のうち昼間	
男	女	男	女	男	女	男	女	男	女
6	20	843	1,420	839	1,385	36	44	31	27
4	17	817	1,537	787	1,315	30	38	20	19
-	-	76	117	76	117	-	-	-	-
-	-	23	18	23	18	-	-	-	-
-	-	53	99	53	99	-	-	-	-
-	-	56	11	56	11	-	-	-	-
-	-	56	11	56	11	-	-	-	-
-	-	323	694	299	507	-	-	-	-
-	-	72	401	48	214	-	-	-	-
-	-	-	71	-	71	-	-	-	-
-	-	17	18	17	18	-	-	-	-
-	-	207	164	207	164	-	-	-	-
-	-	27	40	27	40	-	-	-	-
3	5	177	272	171	260	30	27	20	19
-	-	16	26	16	26	-	-	-	-
-	-	45	47	45	47	30	27	20	19
2	-	23	7	23	7	-	-	-	-
1	5	93	174	87	162	-	-	-	-
-	-	-	18	-	18	-	-	-	-
-	-	86	202	86	202	-	-	-	-
-	-	27	98	27	98	-	-	-	-
-	-	59	104	59	104	-	-	-	-
-	-	80	123	80	123	-	-	-	-
-	-	20	30	20	30	-	-	-	-
-	-	31	16	31	16	-	-	-	-
-	-	29	75	29	75	-	-	-	-
-	-	-	2	-	2	-	-	-	-
1	12	5	107	5	84	-	11	-	-
-	-	-	4	-	4	-	-	-	-
-	3	-	-	-	-	-	-	-	-
1	9	5	69	5	69	-	11	-	-
-	-	-	34	-	11	-	-	-	-
-	-	14	11	14	11	-	-	-	-
-	-	14	11	14	11	-	-	-	-

(3) 学科別課程別入学者数

区 分	入 学 員 入 定	入 学						
		総 数			総数のうち 昼 間		高 等	
		計	男	女	男	女	計	男
19 年 度	2,449	1,121	386	735	378	701	4	8
20 年 度	2,664	1,086	387	699	368	619	-	7
工 業 関 係 計	210	70	28	42	28	42	-	-
情 報 処 理	210	70	28	42	28	42	-	-
農 業 関 係 計	70	33	28	5	28	5	-	-
農 業	70	33	28	5	28	5	-	-
医 療 関 係 計	565	301	84	217	73	170	-	-
看 護	340	148	28	120	17	73	-	-
歯 科 衛 生	40	36	-	36	-	36	-	-
歯 科 技 工	35	15	6	9	6	9	-	-
理 学 ・ 作 業 療 法	110	85	44	41	44	41	-	-
そ の 他	40	17	6	11	6	11	-	-
衛 生 関 係 計	715	300	136	164	128	154	-	2
栄 養	50	29	13	16	13	16	-	-
調 理	240	117	59	58	54	55	-	-
理 容	140	16	14	2	14	2	-	-
美 容	245	130	50	80	47	73	-	2
そ の 他	40	8	-	8	-	8	-	-
教 育 ・ 社 会 福 祉 関 係 計	235	156	45	111	45	111	-	-
保 育 士 養 成	100	68	14	54	14	54	-	-
介 護 福 祉	135	88	31	57	31	57	-	-
商 業 実 務 関 係 計	360	132	56	76	56	76	-	-
経 理 ・ 簿 記	165	37	13	24	13	24	-	-
情 報	80	45	30	15	30	15	-	-
ビ ジ ネ ス	100	50	13	37	13	37	-	-
そ の 他	15	-	-	-	-	-	-	-
服 飾 ・ 家 政 関 係 計	479	85	3	82	3	59	-	5
家 政	30	1	-	1	-	1	-	-
家 庭	25	2	-	2	-	2	-	2
和 洋 裁	264	48	3	45	3	45	-	3
編 物 ・ 手 芸	160	34	-	34	-	11	-	-
文 化 ・ 教 養 関 係 計	30	9	7	2	7	2	-	-
法 律 行 政	30	9	7	2	7	2	-	-

単位：人

者 数									
課 程		専 門		課 程		一 般		課 程	
計のうち昼間		計		計のうち昼間		計		計のうち昼間	
男	女	男	女	男	女	男	女	男	女
4	8	346	695	343	666	36	32	31	27
-	6	362	670	348	594	25	22	20	19
-	-	28	42	28	42	-	-	-	-
-	-	28	42	28	42	-	-	-	-
-	-	28	5	28	5	-	-	-	-
-	-	28	5	28	5	-	-	-	-
-	-	84	217	73	170	-	-	-	-
-	-	28	120	17	73	-	-	-	-
-	-	-	36	-	36	-	-	-	-
-	-	6	9	6	9	-	-	-	-
-	-	44	41	44	41	-	-	-	-
-	-	6	11	6	11	-	-	-	-
-	1	111	140	108	134	25	22	20	19
-	-	13	16	13	16	-	-	-	-
-	-	34	36	34	36	25	22	20	19
-	-	14	2	14	2	-	-	-	-
-	1	50	78	47	72	-	-	-	-
-	-	-	8	-	8	-	-	-	-
-	-	45	111	45	111	-	-	-	-
-	-	14	54	14	54	-	-	-	-
-	-	31	57	31	57	-	-	-	-
-	-	56	76	56	76	-	-	-	-
-	-	13	24	13	24	-	-	-	-
-	-	30	15	30	15	-	-	-	-
-	-	13	37	13	37	-	-	-	-
-	-	-	-	-	-	-	-	-	-
-	5	3	77	3	54	-	-	-	-
-	-	-	1	-	1	-	-	-	-
-	2	-	-	-	-	-	-	-	-
-	3	3	42	3	42	-	-	-	-
-	-	-	34	-	11	-	-	-	-
-	-	7	2	7	2	-	-	-	-
-	-	7	2	7	2	-	-	-	-

(4) 学科別課程別卒業生数

区 分	卒 業								
	総 数			高 等 課 程					
				計		計のうち昼間			
	計		関係分野への就職						
計	男	女	男	女	男	女	男	女	
18 年 度 間	1,188	410	778	6	13	6	12	3	7
19 年 度 間	1,117	395	722	1	8	1	8	-	2
工 業 関 係 計	117	71	46	-	-	-	-	-	-
自動車整備	16	16	-	-	-	-	-	-	-
電子計算機	29	18	11	-	-	-	-	-	-
情報処理	72	37	35	-	-	-	-	-	-
農 業 関 係 計	48	37	11	-	-	-	-	-	-
農 業	48	37	11	-	-	-	-	-	-
医 療 関 係 計	307	76	231	-	-	-	-	-	-
看 護	143	18	125	-	-	-	-	-	-
歯 科 衛 生	35	-	35	-	-	-	-	-	-
歯 科 技 工	24	13	11	-	-	-	-	-	-
理学・作業療法	80	36	44	-	-	-	-	-	-
そ の 他	25	9	16	-	-	-	-	-	-
衛 生 関 係 計	289	110	179	1	3	1	3	-	2
栄 養	22	10	12	-	-	-	-	-	-
調 理	119	58	61	-	-	-	-	-	-
理 容	17	12	5	-	-	-	-	-	-
美 容	131	30	101	1	3	1	3	-	2
教 育 ・ 社 会 福 祉 関 係 計	197	52	145	-	-	-	-	-	-
保 育 士 養 成	102	14	88	-	-	-	-	-	-
介 護 福 祉	95	38	57	-	-	-	-	-	-
商 業 実 務 関 係 計	96	37	59	-	-	-	-	-	-
経 理 ・ 簿 記	36	11	25	-	-	-	-	-	-
情 報	8	6	2	-	-	-	-	-	-
ビ ジ ネ ス	50	20	30	-	-	-	-	-	-
そ の 他	2	-	2	-	-	-	-	-	-
服 飾 ・ 家 政 関 係 計	54	6	48	-	5	-	5	-	-
家 政	-	-	-	-	-	-	-	-	-
家 庭	1	-	1	-	1	-	1	-	-
和 洋 裁	46	6	40	-	4	-	4	-	-
編 物 ・ 手 芸	7	-	7	-	-	-	-	-	-
文 化 ・ 教 養 関 係 計	9	6	3	-	-	-	-	-	-
法 律 行 政	9	6	3	-	-	-	-	-	-

単位：人

者						数					
専 門 課 程						一 般 課 程					
計		計のうち昼間				計		計のうち昼間			
		計		関係分野への就職				計		関係分野への就職	
男	女	男	女	男	女	男	女	男	女	男	女
404	765	399	748	317	589	-	-	-	-	-	-
365	684	358	619	301	540	29	30	28	23	20	14
71	46	71	46	63	40	-	-	-	-	-	-
16	-	16	-	15	-	-	-	-	-	-	-
18	11	18	11	18	11	-	-	-	-	-	-
37	35	37	35	30	29	-	-	-	-	-	-
37	11	37	11	25	7	-	-	-	-	-	-
37	11	37	11	25	7	-	-	-	-	-	-
76	231	69	169	67	216	-	-	-	-	-	-
18	125	11	63	17	121	-	-	-	-	-	-
-	35	-	35	-	35	-	-	-	-	-	-
13	11	13	11	10	9	-	-	-	-	-	-
36	44	36	44	35	40	-	-	-	-	-	-
9	16	9	16	5	11	-	-	-	-	-	-
80	146	80	146	68	130	29	30	28	23	20	14
10	12	10	12	7	10	-	-	-	-	-	-
29	31	29	31	25	21	29	30	28	23	20	14
12	5	12	5	12	4	-	-	-	-	-	-
29	98	29	98	24	95	-	-	-	-	-	-
52	145	52	145	46	90	-	-	-	-	-	-
14	88	14	88	10	45	-	-	-	-	-	-
38	57	38	57	36	45	-	-	-	-	-	-
37	59	37	59	24	40	-	-	-	-	-	-
11	25	11	25	7	19	-	-	-	-	-	-
6	2	6	2	3	1	-	-	-	-	-	-
20	30	20	30	14	19	-	-	-	-	-	-
-	2	-	2	-	1	-	-	-	-	-	-
6	43	6	40	3	15	-	-	-	-	-	-
-	-	-	-	-	-	-	-	-	-	-	-
-	-	-	-	-	-	-	-	-	-	-	-
6	36	6	36	3	15	-	-	-	-	-	-
-	7	-	4	-	-	-	-	-	-	-	-
6	3	6	3	5	2	-	-	-	-	-	-
6	3	6	3	5	2	-	-	-	-	-	-

7. 各種学校

(1) 設置者別学校数、教員数、職員数

単位：校、人

区 分		学 校 数	教 員 数 (本 務 者)	職 員 数 (本 務 者)
19 年 度		16	71	18
20 年 度		16	71	18
国 立		-	-	-
公 立		-	-	-
私 立	計	16	71	18
	学 校 法 人	-	-	-
	準 学 校 法 人	-	-	-
	財 団 法 人	3	18	4
	社 団 法 人	3	28	4
	その他の法人	-	-	-
	個 人	10	25	10

各種学校

(2) 課程別生徒数、入学者数、卒業者数

区 分	生					徒			
	総 数			修業年限1年 未満の課程		修業年限1年 以上の課程		総数のうち 昼間課程	
	計	男	女	男	女	男	女	男	女
19 年 度	830	225	605	63	48	162	557	146	399
20 年 度	834	219	615	49	58	170	557	142	366
工 業 関 係 計	-	-	-	-	-	-	-	-	-
農 業 関 係 計	-	-	-	-	-	-	-	-	-
医 療 関 係 計	610	109	501	-	-	109	501	77	303
看 護	184	17	167	-	-	17	167	-	-
准 看 護	426	92	334	-	-	92	334	77	303
衛 生 関 係 計	-	-	-	-	-	-	-	-	-
教 育 ・ 社 会 福 祉 関 係 計	-	-	-	-	-	-	-	-	-
商 業 実 務 関 係 計	38	14	24	8	15	6	9	10	16
経 理 ・ 簿 記	15	6	9	-	-	6	9	3	4
タ イ ピ ス ト	23	8	15	8	15	-	-	7	12
家 政 関 係 計	5	-	5	-	-	-	5	-	5
和 洋 裁	5	-	5	-	-	-	5	-	5
文 化 ・ 教 養 関 係 計	-	-	-	-	-	-	-	-	-
そ の 他 計	181	96	85	41	43	55	42	55	42
予 備 校	97	55	42	-	-	55	42	55	42
自 動 車 操 縦	84	41	43	41	43	-	-	-	-

単位：人

数		入 学 者 数					卒 業 者 数 (前 年 度 間)		
総数のうち高校 卒業以上を入学 資格とする課程		計			計のうち高校 卒業以上を入学 資格とする課程				
男	女	計	男	女	男	女	計	男	女
43	46	417	130	287	49	56	899	432	467
57	47	438	133	305	61	52	743	321	422
-	-	-	-	-	-	-	-	-	-
-	-	-	-	-	-	-	-	-	-
-	-	291	55	236	-	-	259	49	210
-	-	59	6	53	-	-	53	7	46
-	-	232	49	183	-	-	206	42	164
-	-	-	-	-	-	-	-	-	-
-	-	-	-	-	-	-	-	-	-
2	5	31	12	19	6	10	33	10	23
-	-	15	6	9	-	-	18	6	12
2	5	16	6	10	6	10	15	4	11
-	-	-	-	-	-	-	-	-	-
-	-	-	-	-	-	-	-	-	-
-	-	-	-	-	-	-	-	-	-
55	42	116	66	50	55	42	451	262	189
55	42	97	55	42	55	42	94	46	48
-	-	19	11	8	-	-	357	216	141

卒業後の状況調査

1 中 学 校

(1) 進路別卒業生数

単位：人

区 分		19年3月	20 年 3 月			
			計	男	女	
卒業生 総 数		15,237	14,707	7,544	7,163	
A．高等学校等進学者	高等学校本科	全 日 制	14,178	13,626	6,897	6,729
		定 時 制	337	355	174	181
		通 信 制	159	125	63	62
	高 等 学 校 別 科		-	-	-	-
	高 等 専 門 学 校		164	165	124	41
	特別支援学校高等部		92	92	63	29
	計		14,930	14,363	7,321	7,042
B．専修学校（高等課程）進学者		3	1	1	-	
C．専修学校（一般課程）等 入学者	専修学校（一般課程）		6	3	2	1
	各 種 学 校		8	11	5	6
	計		14	14	7	7
D．公共職業能力開発施設等入学者		5	6	6	-	
就 職 者（上記A・B・C・Dを除く）		52	51	37	14	
上 記 以 外 の 者		233	265	165	100	
死 亡 ・ 不 詳 の 者		-	2	2	-	
Aのうち他県への進学者（再掲）		203	207	112	95	
A・B・C・Dのうち 就職している者(再掲)	Aのうち		15	19	16	3
	Bのうち		-	-	-	-
	Cのうち		1	-	-	-
	Dのうち		-	-	-	-
高等学校等への 入 学 志 願 者	総 数		14,863	14,335	7,325	7,010
	高 等 学 校 本 科	全 日 制	14,257	13,692	6,941	6,751
		定 時 制	347	381	192	189
	高 等 専 門 学 校		167	169	128	41
	特別支援学校高等部本科		92	93	64	29

中 学 校
卒業後の状況

(2) 市町村別進路別卒業生数

区 分	総 数			A.高等学校等進学者			B.専 修 学 校 (高等課程) 進学者		
	計	男	女	計	男	女	計	男	女
19 年 3 月	15,237	7,702	7,535	14,930	7,513	7,417	3	3	-
20 年 3 月	14,707	7,544	7,163	14,363	7,321	7,042	1	1	-
市 計	11,263	5,773	5,490	10,991	5,598	5,393	-	-	-
青 森 市	3,026	1,554	1,472	2,945	1,495	1,450	-	-	-
	62	43	19	62	43	19	(-)	(-)	(-)
弘 前 市	1,926	952	974	1,889	929	960	-	-	-
	195	96	99	94	97	191	(-)	(-)	(-)
八 戸 市	2,662	1,376	1,286	2,596	1,336	1,260	-	-	-
	5	3	2	5	3	2	(-)	(-)	(-)
黒 石 市	440	236	204	429	229	200	-	-	-
五 所 川 原 市	588	298	290	583	295	288	-	-	-
十 和 田 市	721	371	350	707	362	345	-	-	-
	(-)	(-)	(-)	(-)	(-)	(-)	(-)	(-)	(-)
三 沢 市	477	247	230	455	237	218	-	-	-
む つ 市	696	355	341	675	341	334	-	-	-
つ が る 市	383	204	179	373	198	175	-	-	-
平 川 市	344	180	164	339	176	163	-	-	-
郡 計	3,444	1,771	1,673	3,372	1,723	1,649	1	1	-
東 津 軽 郡	236	130	106	229	123	106	-	-	-
平 内 町	121	75	46	116	70	46	-	-	-
今 別 町	34	15	19	33	14	19	-	-	-
蓬 田 村	30	15	15	30	15	15	-	-	-
外 ケ 浜 町	51	25	26	50	24	26	-	-	-
西 津 軽 郡	228	116	112	225	114	111	-	-	-
鱒 ケ 沢 町	122	64	58	121	63	58	-	-	-
深 浦 町	106	52	54	104	51	53	-	-	-
中 津 軽 郡	15	10	5	15	10	5	-	-	-
西 目 屋 村	15	10	5	15	10	5	-	-	-
南 津 軽 郡	397	220	177	390	215	175	-	-	-
藤 崎 町	209	122	87	204	118	86	-	-	-
大 鰐 町	113	56	57	112	56	56	-	-	-
田 舎 館 村	75	42	33	74	41	33	-	-	-
北 津 軽 郡	422	219	203	413	214	199	-	-	-
板 柳 町	158	80	78	153	77	76	-	-	-
鶴 田 町	143	72	71	140	70	70	-	-	-
中 泊 町	121	67	54	120	67	53	-	-	-
上 北 郡	1,089	552	537	1,068	540	528	-	-	-
野 辺 地 町	136	61	75	134	59	75	-	-	-
七 戸 町	174	88	86	169	86	83	-	-	-
六 戸 町	92	44	48	90	42	48	-	-	-
横 浜 町	57	28	29	56	27	29	-	-	-
東 北 町	226	121	105	224	120	104	-	-	-
六 ケ 所 村	124	59	65	121	58	63	-	-	-
おいらせ町	280	151	129	274	148	126	-	-	-
下 北 郡	200	100	100	191	94	97	1	1	-
大 間 町	69	32	37	62	28	34	-	-	-
東 通 村	82	38	44	82	38	44	-	-	-
風 間 浦 村	21	10	11	20	9	11	1	1	-
佐 井 村	28	20	8	27	19	8	-	-	-
三 戸 郡	857	424	433	841	413	428	-	-	-
三 戸 町	127	59	68	123	58	65	-	-	-
五 戸 町	211	106	105	208	103	105	-	-	-
田 子 町	78	39	39	76	38	38	-	-	-
南 部 町	233	122	111	232	121	111	-	-	-
階 上 町	180	89	91	174	84	90	-	-	-
新 郷 村	28	9	19	28	9	19	-	-	-

注：() 内は青森市から私立分を、弘前市から国立分を、八戸市から組合立分を、十和田市から県立分を抜き出した数値

単位：人

C.専修学校 (一般課程)等入学者			D.公共職業能力 開発施設等入学者			就 職 者 (左記A,B,C,Dを除く)			左 記 以 外 の 者			死亡・不詳の者		
計	男	女	計	男	女	計	男	女	計	男	女	計	男	女
14	10	4	5	5	-	52	40	12	233	131	102	-	-	-
14	7	7	11	11	-	51	37	14	265	165	100	2	2	-
10	5	5	4	4	-	34	25	9	223	140	83	1	1	-
3	-	3	1	1	-	6	5	1	71	53	18	-	-	-
(-)	(-)	(-)	(-)	(-)	(-)	(-)	(-)	(-)	(-)	(-)	(-)	(-)	(-)	(-)
-	-	-	-	-	-	3	-	3	34	23	11	-	-	-
(-)	(-)	(-)	(-)	(-)	(-)	(-)	(-)	(-)	(4)	(2)	(2)	(-)	(-)	(-)
1	-	1	2	2	-	7	7	-	56	31	25	-	-	-
(-)	(-)	(-)	(-)	(-)	(-)	(-)	(-)	(-)	(-)	(-)	(-)	(-)	(-)	(-)
-	-	-	-	-	-	2	2	-	8	4	4	1	1	-
-	-	-	-	-	-	-	-	-	5	3	2	-	-	-
-	-	-	1	1	-	6	5	1	7	3	4	-	-	-
(-)	(-)	(-)	(-)	(-)	(-)	(-)	(-)	(-)	(-)	(-)	(-)	(-)	(-)	(-)
3	2	1	-	-	-	5	3	2	14	5	9	-	-	-
3	3	-	-	-	-	2	1	1	16	10	6	-	-	-
-	-	-	-	-	-	2	1	1	8	5	3	-	-	-
-	-	-	-	-	-	1	1	-	4	3	1	-	-	-
4	2	2	7	7	-	17	12	5	42	25	17	1	1	-
-	-	-	3	3	-	2	2	-	2	2	-	-	-	-
-	-	-	3	3	-	-	-	-	2	2	-	-	-	-
-	-	-	-	-	-	1	1	-	-	-	-	-	-	-
-	-	-	-	-	-	-	-	-	-	-	-	-	-	-
-	-	-	-	-	-	1	1	-	-	-	-	-	-	-
-	-	-	-	-	-	2	1	1	1	1	-	-	-	-
-	-	-	-	-	-	-	-	-	1	1	-	-	-	-
-	-	-	-	-	-	2	1	1	-	-	-	-	-	-
-	-	-	-	-	-	-	-	-	-	-	-	-	-	-
-	-	-	-	-	-	-	-	-	-	-	-	-	-	-
2	1	1	-	-	-	1	1	-	3	2	1	1	1	-
2	1	1	-	-	-	1	1	-	1	1	-	1	1	-
-	-	-	-	-	-	-	-	-	1	-	1	-	-	-
-	-	-	-	-	-	-	-	-	1	1	-	-	-	-
-	-	-	-	-	-	3	2	1	6	3	3	-	-	-
-	-	-	-	-	-	-	-	-	5	3	2	-	-	-
-	-	-	-	-	-	3	2	1	-	-	-	-	-	-
-	-	-	-	-	-	-	-	-	1	-	1	-	-	-
1	-	1	2	2	-	6	5	1	12	5	7	-	-	-
-	-	-	-	-	-	1	1	-	1	1	-	-	-	-
-	-	-	-	-	-	3	2	1	2	-	2	-	-	-
-	-	-	-	-	-	-	-	-	2	2	-	-	-	-
-	-	-	-	-	-	1	1	-	-	-	-	-	-	-
-	-	-	-	-	-	-	-	-	2	1	1	-	-	-
-	-	-	-	-	-	1	1	-	2	-	2	-	-	-
1	-	1	2	2	-	-	-	-	3	1	2	-	-	-
1	1	-	1	1	-	1	1	-	5	2	3	-	-	-
1	1	-	-	-	-	1	1	-	5	2	3	-	-	-
-	-	-	-	-	-	-	-	-	-	-	-	-	-	-
-	-	-	-	-	-	-	-	-	-	-	-	-	-	-
-	-	-	1	1	-	-	-	-	-	-	-	-	-	-
-	-	-	1	1	-	2	-	2	13	10	3	-	-	-
-	-	-	-	-	-	1	-	1	3	1	2	-	-	-
-	-	-	1	1	-	-	-	-	2	2	-	-	-	-
-	-	-	-	-	-	1	-	1	1	1	-	-	-	-
-	-	-	-	-	-	-	-	-	1	1	-	-	-	-
-	-	-	-	-	-	-	-	-	6	5	1	-	-	-
-	-	-	-	-	-	-	-	-	-	-	-	-	-	-

(2) 市町村別進路別卒業生数 (つづき)

区 分	前項Aのうち 他県進学 者(再掲)	左記A・B・C・Dのうち就職している者 (再掲)					計のうち 特別支援学級 卒業生(再掲)
		計	Aのうち	Bのうち	Cのうち	Dのうち	
19年3月	203	16	15	-	1	-	86
20年3月	207	19	19	-	-	-	102
市 計	127	16	16	-	-	-	80
青森市	45	7	7	-	-	-	22
(-)	(-)	(-)	(-)	(-)	(-)	(-)	(-)
弘前市	7	3	3	-	-	-	11
(2)	(-)	(-)	(-)	(-)	(-)	(-)	(-)
八戸市	37	1	1	-	-	-	21
(-)	(-)	(-)	(-)	(-)	(-)	(-)	(-)
黒石市	2	1	1	-	-	-	4
五所川原市	3	-	-	-	-	-	2
十和田市	10	-	-	-	-	-	7
(-)	(-)	(-)	(-)	(-)	(-)	(-)	(-)
三沢市	7	1	1	-	-	-	5
むつ市	11	1	1	-	-	-	5
つがる市	3	-	-	-	-	-	1
平川市	2	2	2	-	-	-	2
郡 計	80	3	3	-	-	-	22
東津軽郡	1	-	-	-	-	-	-
平内町	1	-	-	-	-	-	-
今別町	-	-	-	-	-	-	-
蓬田村	-	-	-	-	-	-	-
外ヶ浜町	-	-	-	-	-	-	-
西津軽郡	12	-	-	-	-	-	-
鯺ヶ沢町	3	-	-	-	-	-	-
深浦町	9	-	-	-	-	-	-
中津軽郡	1	-	-	-	-	-	1
西目屋村	1	-	-	-	-	-	1
南津軽郡	2	-	-	-	-	-	2
藤崎町	1	-	-	-	-	-	-
大鰐町	1	-	-	-	-	-	1
田舎館村	-	-	-	-	-	-	1
北津軽郡	3	-	-	-	-	-	2
板柳町	-	-	-	-	-	-	-
鶴田町	3	-	-	-	-	-	2
中泊町	-	-	-	-	-	-	-
上北郡	14	1	1	-	-	-	12
野辺地町	3	-	-	-	-	-	1
七戸町	3	-	-	-	-	-	4
六戸町	-	-	-	-	-	-	3
横浜町	-	-	-	-	-	-	-
東北町	1	-	-	-	-	-	2
六ヶ所村	2	-	-	-	-	-	-
おいらせ町	5	1	1	-	-	-	2
下北郡	1	1	1	-	-	-	-
大間町	1	1	1	-	-	-	-
東通村	-	-	-	-	-	-	-
風間浦村	-	-	-	-	-	-	-
佐井村	-	-	-	-	-	-	-
三戸郡	46	1	1	-	-	-	5
三戸町	11	-	-	-	-	-	2
五戸町	1	-	-	-	-	-	1
田子町	-	-	-	-	-	-	-
南部町	9	1	1	-	-	-	2
階上町	25	-	-	-	-	-	-
新郷村	-	-	-	-	-	-	-

注：()内は青森市から私立分を、弘前市から国立分を、八戸市から組合立分を、十和田市から県立分を抜き出した数

単位：人、%

計のうち 高校学校等入学 志願者（再掲）	就 職 者 （就職進学者,就職入学者を含む）			高等学校等進学率 （%）			就 職 率 （%）		
	計	県 内	県 外	計	男	女	計	男	女
14,863	68	32	36	98.0	97.5	98.4	0.4	0.7	0.2
14,335	70	24	46	97.7	97.0	98.3	0.5	0.7	0.2
10,966	50	18	32	97.6	97.0	98.2	0.4	0.3	0.6
2,934	13	3	10	97.3	96.2	98.5	0.4	0.8	0.1
(62)	(-)	(-)	(-)	(100.)	(100.)	(100.)	(-)	(-)	(-)
1,885	6	3	3	98.1	97.6	98.6	0.3	0.3	0.3
(193)	(-)	(-)	(-)	(97.9)	(97.9)	(98.)	(-)	(-)	(-)
2,596	8	-	8	97.5	97.1	98.0	0.3	0.6	-
(5)	(-)	(-)	(-)	(100.)	(100.)	(100.)	(-)	(-)	(-)
432	3	2	1	97.5	97.0	98.0	0.7	1.3	-
581	-	-	-	99.1	99.0	99.3	-	-	-
705	6	1	5	98.1	97.6	98.6	0.8	1.3	0.3
(-)	(-)	(-)	(-)	(-)	(-)	(-)	(-)	(-)	(-)
458	6	5	1	95.4	96.0	94.8	1.3	1.2	1.3
666	3	2	1	97.0	96.1	97.9	0.4	0.3	0.6
370	2	1	1	97.4	97.1	97.8	0.5	0.5	0.6
339	3	1	2	98.5	97.8	99.4	0.9	1.7	-
3,369	20	6	14	97.9	97.3	98.6	0.6	0.3	0.8
232	2	1	1	97.0	94.6	100.0	0.8	0.8	0.9
119	-	-	-	95.9	93.3	100.0	-	-	-
33	1	-	1	97.1	93.3	100.0	2.9	6.7	-
30	-	-	-	100.0	100.0	100.0	-	-	-
50	1	1	-	98.0	96.0	100.0	2.0	4.0	-
225	2	-	2	98.7	98.3	99.1	0.9	-	1.8
121	-	-	-	99.2	98.4	100.0	-	-	-
104	2	-	2	98.1	98.1	98.1	1.9	1.9	1.9
15	-	-	-	100.0	100.0	100.0	-	-	-
15	-	-	-	100.0	100.0	100.0	-	-	-
395	1	-	1	98.2	97.7	98.9	0.3	-	0.6
208	1	-	1	97.6	96.7	98.9	0.5	0.8	-
113	-	-	-	99.1	100.0	98.2	-	-	-
74	-	-	-	98.7	97.6	100.0	-	-	-
412	3	1	2	97.9	97.7	98.0	0.7	0.5	1.0
152	-	-	-	96.8	96.3	97.4	-	-	-
140	3	1	2	97.9	97.2	98.6	2.1	2.8	1.4
120	-	-	-	99.2	100.0	98.1	-	-	-
1,066	7	3	4	98.1	97.8	98.3	0.6	0.5	0.7
134	1	1	-	98.5	96.7	100.0	0.7	1.6	-
169	3	2	1	97.1	97.7	96.5	1.7	2.3	1.2
90	-	-	-	97.8	95.5	100.0	-	-	-
54	1	-	1	98.2	96.4	100.0	1.8	3.6	-
224	-	-	-	99.1	99.2	99.0	-	-	-
118	1	-	1	97.6	98.3	96.9	0.8	1.7	-
277	1	-	1	97.9	98.0	97.7	0.4	0.7	-
191	2	-	2	95.5	94.0	97.0	1.0	-	2.0
61	2	-	2	89.9	87.5	91.9	2.9	3.1	2.7
82	-	-	-	100.0	100.0	100.0	-	-	-
20	-	-	-	95.2	90.0	100.0	-	-	-
28	-	-	-	96.4	95.0	100.0	-	-	-
833	3	1	2	98.1	97.4	98.8	0.4	0.2	0.5
123	1	-	1	96.9	98.3	95.6	0.8	-	1.5
205	-	-	-	98.6	97.2	100.0	-	-	-
73	1	1	-	97.4	97.4	97.4	1.3	-	2.6
229	1	-	1	99.6	99.2	100.0	0.4	0.8	-
175	-	-	-	96.7	94.4	98.9	-	-	-
28	-	-	-	100.0	100.0	100.0	-	-	-

値

中 学 校
卒業後の状況

(3) 県内・県外別産業別就職状況 (就職進学者、就職入学者を含む)

区 分	合 計					第 1 次 産 業					第 2 次 産 業				
	計	地 域 別		男 女 別		計	地 域 別		男 女 別		計	地 域 別		男 女 別	
		県内	県外	男	女		県内	県外	男	女		県内	県外	男	女
19 年 3 月	68	32	36	55	13	2	1	1	2	-	24	14	10	23	1
20 年 3 月	70	24	46	53	17	3	2	1	3	-	25	7	18	23	2
市 計	50	18	32	39	11	1	-	1	1	-	18	5	13	17	1
青 森 市	13	3	10	12	1	1	-	1	1	-	3	1	2	3	-
(-)	(-)	(-)	(-)	(-)	(-)	(-)	(-)	(-)	(-)	(-)	(-)	(-)	(-)	(-)	(-)
弘 前 市	6	3	3	3	3	-	-	-	-	-	2	1	1	1	1
(-)	(-)	(-)	(-)	(-)	(-)	(-)	(-)	(-)	(-)	(-)	(-)	(-)	(-)	(-)	(-)
八 戸 市	8	-	8	8	-	-	-	-	-	-	7	-	7	7	-
(-)	(-)	(-)	(-)	(-)	(-)	(-)	(-)	(-)	(-)	(-)	(-)	(-)	(-)	(-)	(-)
黒 石 市	3	2	1	3	-	-	-	-	-	-	2	2	-	2	-
五 所 川 原 市	-	-	-	-	-	-	-	-	-	-	-	-	-	-	-
十 和 田 市	6	1	5	5	1	-	-	-	-	-	3	-	3	3	-
(-)	(-)	(-)	(-)	(-)	(-)	(-)	(-)	(-)	(-)	(-)	(-)	(-)	(-)	(-)	(-)
三 沢 市	6	5	1	3	3	-	-	-	-	-	1	1	-	1	-
む つ 市	3	2	1	1	2	-	-	-	-	-	-	-	-	-	-
つ が る 市	2	1	1	1	1	-	-	-	-	-	-	-	-	-	-
平 川 市	3	1	2	3	-	-	-	-	-	-	-	-	-	-	-
郡 計	20	6	14	14	6	2	2	-	2	-	7	2	5	6	1
東 津 軽 郡	2	1	1	2	-	-	-	-	-	-	1	1	-	1	-
平 内 町	-	-	-	-	-	-	-	-	-	-	-	-	-	-	-
今 別 町	1	-	1	1	-	-	-	-	-	-	-	-	-	-	-
蓬 田 村	-	-	-	-	-	-	-	-	-	-	-	-	-	-	-
外 ケ 浜 町	1	1	-	1	-	-	-	-	-	-	1	1	-	1	-
西 津 軽 郡	2	-	2	1	1	-	-	-	-	-	-	-	-	-	-
鯨 沢 町	-	-	-	-	-	-	-	-	-	-	-	-	-	-	-
深 浦 町	2	-	2	1	1	-	-	-	-	-	-	-	-	-	-
中 津 軽 郡	-	-	-	-	-	-	-	-	-	-	-	-	-	-	-
西 目 屋 村	-	-	-	-	-	-	-	-	-	-	-	-	-	-	-
南 津 軽 郡	1	-	1	1	-	-	-	-	-	-	-	-	-	-	-
藤 崎 町	1	-	1	1	-	-	-	-	-	-	-	-	-	-	-
大 鰐 町	-	-	-	-	-	-	-	-	-	-	-	-	-	-	-
田 舎 館 村	-	-	-	-	-	-	-	-	-	-	-	-	-	-	-
北 津 軽 郡	3	1	2	2	1	1	1	-	1	-	1	-	1	1	-
板 柳 町	-	-	-	-	-	-	-	-	-	-	-	-	-	-	-
中 鶴 田 町	3	1	2	2	1	1	1	-	1	-	1	-	1	1	-
中 泊 町	-	-	-	-	-	-	-	-	-	-	-	-	-	-	-
上 北 郡	7	3	4	6	1	1	1	-	1	-	3	1	2	3	-
野 辺 地 町	1	1	-	1	-	1	1	-	1	-	-	-	-	-	-
七 戸 町	3	2	1	2	1	-	-	-	-	-	2	1	1	2	-
六 戸 町	-	-	-	-	-	-	-	-	-	-	-	-	-	-	-
横 浜 町	1	-	1	1	-	-	-	-	-	-	-	-	-	-	-
東 北 町	-	-	-	-	-	-	-	-	-	-	-	-	-	-	-
六 ケ 所 村	1	-	1	1	-	-	-	-	-	-	1	-	1	1	-
お いら せ 町	1	-	1	1	-	-	-	-	-	-	-	-	-	-	-
下 北 郡	2	-	2	1	1	-	-	-	-	-	-	-	-	-	-
大 間 町	2	-	2	1	1	-	-	-	-	-	-	-	-	-	-
東 通 村	-	-	-	-	-	-	-	-	-	-	-	-	-	-	-
風 間 浦 村	-	-	-	-	-	-	-	-	-	-	-	-	-	-	-
佐 井 村	-	-	-	-	-	-	-	-	-	-	-	-	-	-	-
三 戸 郡	3	1	2	1	2	-	-	-	-	-	2	-	2	1	1
三 戸 町	1	-	1	-	1	-	-	-	-	-	1	-	1	-	1
五 戸 町	-	-	-	-	-	-	-	-	-	-	-	-	-	-	-
田 子 町	1	1	-	-	1	-	-	-	-	-	-	-	-	-	-
南 部 町	1	-	1	1	-	-	-	-	-	-	1	-	1	1	-
階 上 町	-	-	-	-	-	-	-	-	-	-	-	-	-	-	-
新 郷 村	-	-	-	-	-	-	-	-	-	-	-	-	-	-	-

注：() 内は青森市から私立分を、弘前市から国立分を、八戸市から組合立分を、十和田市から県立分を抜き出した数値

単位：人、%

第 3 次 産 業					左 記 以 外 の も の					男 女 別 ・ 地 域 別				県 外 就 職 率 (%)
計	地 域 別		男 女 別		計	地 域 別		男 女 別		男		女		
	県内	県外	男	女		県内	県外	男	女	県内	県外	県内	県外	
37	12	25	25	12	5	5	-	5	-	25	30	7	6	52.9
33	12	21	22	11	9	3	6	5	4	14	39	10	7	65.7
26	11	15	17	9	5	2	3	4	1	10	29	8	3	64.0
8	2	6	7	1	1	-	1	1	-	2	10	1	-	76.9
(-)	(-)	(-)	(-)	(-)	(-)	(-)	(-)	(-)	(-)	(-)	(-)	(-)	(-)	(-)
4	2	2	2	2	-	-	-	-	-	2	1	1	2	50.0
(-)	(-)	(-)	(-)	(-)	(-)	(-)	(-)	(-)	(-)	(-)	(-)	(-)	(-)	(-)
1	-	1	1	-	-	-	-	-	-	-	8	-	-	100.0
(-)	(-)	(-)	(-)	(-)	(-)	(-)	(-)	(-)	(-)	(-)	(-)	(-)	(-)	(-)
1	-	1	1	-	-	-	-	-	-	2	1	-	-	33.3
-	-	-	-	-	-	-	-	-	-	-	-	-	-	-
3	1	2	2	1	-	-	-	-	-	-	4	-	1	83.3
(-)	(-)	(-)	(-)	(-)	(-)	(-)	(-)	(-)	(-)	(-)	(-)	(-)	(-)	(-)
4	3	1	2	2	1	1	-	-	1	2	1	3	-	16.7
2	2	-	-	2	1	-	1	1	-	-	1	2	-	33.3
2	1	1	1	1	-	-	-	-	-	-	1	1	-	50.0
1	-	1	1	-	2	1	1	2	-	1	2	-	-	66.7
7	1	6	5	2	4	1	3	1	3	4	10	2	4	70.0
1	-	1	1	-	-	-	-	-	-	1	1	-	-	50.0
-	-	-	-	-	-	-	-	-	-	-	-	-	-	-
1	-	1	1	-	-	-	-	-	-	-	1	-	-	100.0
-	-	-	-	-	-	-	-	-	-	-	-	-	-	-
-	-	-	-	-	-	-	-	-	-	1	-	-	-	-
-	-	-	-	-	2	-	2	1	1	-	1	-	1	100.0
-	-	-	-	-	-	-	-	-	-	-	-	-	-	-
-	-	-	-	-	2	-	2	1	1	-	1	-	1	100.0
-	-	-	-	-	-	-	-	-	-	-	-	-	-	-
-	-	-	-	-	-	-	-	-	-	-	-	-	-	-
1	-	1	1	-	-	-	-	-	-	-	1	-	-	100.0
1	-	1	1	-	-	-	-	-	-	-	1	-	-	100.0
-	-	-	-	-	-	-	-	-	-	-	-	-	-	-
-	-	-	-	-	-	-	-	-	-	-	-	-	-	-
1	-	1	-	1	-	-	-	-	-	1	1	-	1	66.7
-	-	-	-	-	-	-	-	-	-	-	-	-	-	-
1	-	1	-	1	-	-	-	-	-	1	1	-	1	66.7
-	-	-	-	-	-	-	-	-	-	-	-	-	-	-
2	-	2	2	-	1	1	-	-	1	2	4	1	-	57.1
-	-	-	-	-	-	-	-	-	-	1	-	-	-	-
-	-	-	-	-	1	1	-	-	1	1	1	1	-	33.3
-	-	-	-	-	-	-	-	-	-	-	-	-	-	-
1	-	1	1	-	-	-	-	-	-	-	1	-	-	100.0
-	-	-	-	-	-	-	-	-	-	-	-	-	-	-
-	-	-	-	-	-	-	-	-	-	-	1	-	-	100.0
1	-	1	1	-	-	-	-	-	-	-	1	-	-	100.0
1	-	1	1	-	1	-	1	-	1	-	1	-	1	100.0
1	-	1	1	-	1	-	1	-	1	-	1	-	1	100.0
-	-	-	-	-	-	-	-	-	-	-	-	-	-	-
-	-	-	-	-	-	-	-	-	-	-	-	-	-	-
1	1	-	-	1	-	-	-	-	-	-	1	1	1	66.7
-	-	-	-	-	-	-	-	-	-	-	-	-	1	100.0
-	-	-	-	-	-	-	-	-	-	-	-	-	-	-
1	1	-	-	1	-	-	-	-	-	-	-	1	-	-
-	-	-	-	-	-	-	-	-	-	-	1	-	-	100.0
-	-	-	-	-	-	-	-	-	-	-	-	-	-	-
-	-	-	-	-	-	-	-	-	-	-	-	-	-	-

高等学校
卒業後の状況

2 高等学校

(1) 学科別進路別卒業生数(全日制+定時制)

区 分	19年3月	20 年 3 月			普 通		農 業		工 業		
		計	男	女	男	女	男	女	男	女	
総 数	14,693	14,013	7,091	6,922	3,555	4,234	497	258	1,781	278	
A. 大学等 進学者	大 学(学部)	4,749	4,800	2,680	2,120	1,904	1,724	52	11	319	21
	短 期 大 学(本科)	951	905	111	794	61	525	11	16	14	13
	大学・短期大学の別科	-	1	1	-	-	-	-	-	1	-
	高等学校専攻科	159	137	59	78	6	-	4	1	27	-
	特別支援学校高等部専攻科	-	-	-	-	-	-	-	-	-	-
	大学・短期大学の通信教育部	2	3	2	1	1	-	-	-	1	-
計	5,861	5,846	2,853	2,993	1,972	2,249	67	28	362	34	
B. 専修学校(専門課程)進学者	2,304	2,036	798	1,238	341	717	67	53	181	55	
C. 専修学校 (一般課程) 等入学者	専修学校(一般課程)	115	158	99	59	96	53	-	-	1	-
	各 種 学 校	413	336	147	189	124	151	-	1	3	1
	計	528	494	246	248	220	204	-	1	4	1
D. 公共職業能力開発施設等入学者	291	292	267	25	121	18	31	-	77	3	
就 職 者(上記A B C Dを除く)	4,733	4,604	2,635	1,969	709	778	319	157	1,111	150	
一時的な仕事に就いた者	74	89	21	68	12	42	2	5	3	6	
上記以外の者	902	647	270	377	179	224	11	14	43	29	
死 亡 ・ 不 詳 の 者	-	5	1	4	1	2	-	-	-	-	
上記A B C Dの うち就職して いる者(再掲)	上 記 A の う ち	7	5	2	3	-	-	-	-	1	1
	上 記 B の う ち	43	31	6	25	2	14	1	2	1	1
	上 記 C の う ち	21	21	7	14	3	8	-	-	-	-
	上 記 D の う ち	-	-	-	-	-	-	-	-	-	-
入学志願者 (本年3月 卒業生)	大 学 (学部)	5,295	5,318	2,982	2,336	2,189	1,920	52	11	321	21
	短 期 大 学(本科)	1,006	921	125	796	70	527	13	16	17	13
前年3月 卒業者のうち 入学志願者	大 学 (学部)	346	297	194	103	183	93	-	-	6	1
	短 期 大 学(本科)	21	4	2	2	-	2	2	-	-	-
前々年3月以前 卒業者のうち 入学志願者	大 学 (学部)	111	87	58	29	48	29	1	-	5	-
	短 期 大 学(本科)	3	10	3	7	2	4	-	3	1	-
大 学 等 進 学 率	39.9	41.7	40.2	43.2	55.5	53.1	13.5	10.9	20.3	12.2	
就 職 率	32.7	33.3	37.4	29.1	20.1	18.9	64.4	61.6	62.5	54.7	

高等学校
卒業後の状況

単位：人

商 業		水 産		家 庭		看 護		情 報		福 祉		そ の 他		総合学科	
男	女	男	女	男	女	男	女	男	女	男	女	男	女	男	女
431	715	75	49	56	339	45	134	-	-	-	-	217	367	434	548
108	54	2	-	3	17	6	3	-	-	-	-	141	198	145	92
9	59	-	1	1	56	-	1	-	-	-	-	2	45	13	78
-	-	-	-	-	-	-	-	-	-	-	-	-	-	-	-
-	-	6	-	5	8	3	68	-	-	-	-	-	-	8	1
-	-	-	-	-	-	-	-	-	-	-	-	-	-	-	-
-	-	-	-	-	-	-	-	-	-	-	-	-	1	-	-
117	113	8	1	9	81	9	72	-	-	-	-	143	244	166	171
96	150	8	10	7	59	7	17	-	-	-	-	20	53	71	124
-	-	-	-	-	-	-	-	-	-	-	-	2	4	-	2
7	10	-	-	-	4	3	6	-	-	-	-	3	8	7	8
7	10	-	-	-	4	3	6	-	-	-	-	5	12	7	10
14	1	8	-	-	-	2	1	-	-	-	-	2	-	12	2
187	396	51	32	35	156	19	33	-	-	-	-	35	46	169	221
2	6	-	-	-	1	-	-	-	-	-	-	-	2	2	6
8	39	-	6	5	38	5	5	-	-	-	-	12	8	7	14
-	-	-	-	-	-	-	-	-	-	-	-	-	2	-	-
-	1	-	-	-	-	-	-	-	-	-	-	-	-	1	1
1	3	-	-	-	2	-	-	-	-	-	-	-	-	1	3
1	3	-	-	-	1	3	2	-	-	-	-	-	-	-	-
-	-	-	-	-	-	-	-	-	-	-	-	-	-	-	-
111	57	2	-	3	17	6	3	-	-	-	-	153	215	145	92
9	59	-	1	1	56	-	1	-	-	-	-	2	45	13	78
-	-	-	-	-	-	-	-	-	-	-	-	5	9	-	-
-	-	-	-	-	-	-	-	-	-	-	-	-	-	-	-
-	-	-	-	-	-	-	-	-	-	-	-	4	-	-	-
-	-	-	-	-	-	-	-	-	-	-	-	-	-	-	-
27.1	15.8	10.7	2.0	16.1	23.9	20.0	53.7	-	-	-	-	65.9	66.5	38.2	31.2
43.9	56.4	68.0	65.3	62.5	46.9	48.9	26.1	-	-	-	-	16.1	12.5	39.4	44.1

高等学校
卒業後の状況

(2) 市町村別進路別卒業生数

区 分	総 数			A. 大学等進学者			B. 専修学校(専門課程)進学者			C. 専修学校(一般課程)等入学者		
	計	男	女	計	男	女	計	男	女	計	男	女
19 年 3 月	14,693	7,466	7,227	5,861	2,913	2,948	2,304	911	1,393	528	248	280
20 年 3 月	14,013	7,091	6,922	5,846	2,853	2,993	2,036	798	1,238	494	246	248
市 計	12,252	6,218	6,034	5,512	2,696	2,816	1,724	672	1,052	444	231	213
青 森 市	3,192	1,618	1,574	1,614	816	798	340	127	213	149	85	64
弘 前 市	2,343	1,156	1,187	1,091	501	590	321	122	199	146	71	75
八 戸 市	2,952	1,455	1,497	1,466	730	736	399	129	270	68	36	32
黒 石 市	411	144	267	139	33	106	96	34	62	6	3	3
五 所 川 原 市	884	505	379	281	150	131	122	61	61	36	12	24
十 和 田 市	781	521	260	329	197	132	116	67	49	12	8	4
三 沢 市	480	204	276	220	98	122	96	34	62	13	8	5
む つ 市	700	356	344	237	106	131	130	56	74	2	1	1
つ が る 市	257	112	145	105	53	52	63	19	44	10	7	3
平 川 市	252	147	105	30	12	18	41	23	18	2	-	2
郡 計	1,761	873	888	334	157	177	312	126	186	50	15	35
東 津 軽 郡	130	73	57	38	22	16	18	8	10	5	4	1
平 内 町	93	51	42	31	18	13	10	3	7	5	4	1
今 別 町	37	22	15	7	4	3	8	5	3	-	-	-
蓬 田 村	-	-	-	-	-	-	-	-	-	-	-	-
外 ケ 浜 町	-	-	-	-	-	-	-	-	-	-	-	-
西 津 軽 郡	119	65	54	16	8	8	21	16	5	3	-	3
鱒 ケ 沢 町	99	53	46	13	5	8	19	15	4	3	-	3
深 浦 町	20	12	8	3	3	-	2	1	1	-	-	-
中 津 軽 郡	-	-	-	-	-	-	-	-	-	-	-	-
西 目 屋 村	-	-	-	-	-	-	-	-	-	-	-	-
南 津 軽 郡	62	46	16	1	1	-	9	6	3	-	-	-
藤 崎 町	47	38	9	1	1	-	7	5	2	-	-	-
大 鰯 町	15	8	7	-	-	-	2	1	1	-	-	-
田 舎 館 村	-	-	-	-	-	-	-	-	-	-	-	-
北 津 軽 郡	240	106	134	41	21	20	28	9	19	26	9	17
板 柳 町	118	64	54	25	13	12	-	-	-	20	9	11
鶴 田 町	66	20	46	9	4	5	16	3	13	4	-	4
中 泊 町	56	22	34	7	4	3	12	6	6	2	-	2
上 北 郡	724	328	396	160	74	86	137	45	92	14	2	12
野 辺 地 町	235	131	104	60	37	23	28	8	20	2	-	2
七 戸 町	188	77	111	31	11	20	45	17	28	5	2	3
六 戸 町	101	42	59	35	16	19	27	9	18	2	-	2
横 浜 町	-	-	-	-	-	-	-	-	-	-	-	-
東 北 町	-	-	-	-	-	-	-	-	-	-	-	-
六 ケ 所 村	31	13	18	8	2	6	4	2	2	2	-	2
お い ら せ 町	169	65	104	26	8	18	33	9	24	3	-	3
下 北 郡	77	39	38	12	3	9	21	10	11	-	-	-
大 間 町	77	39	38	12	3	9	21	10	11	-	-	-
東 通 村	-	-	-	-	-	-	-	-	-	-	-	-
風 間 浦 村	-	-	-	-	-	-	-	-	-	-	-	-
佐 井 村	-	-	-	-	-	-	-	-	-	-	-	-
三 戸 郡	409	216	193	66	28	38	78	32	46	2	-	2
三 戸 町	105	39	66	32	11	21	20	7	13	-	-	-
五 戸 町	93	44	49	16	8	8	26	7	19	-	-	-
田 子 町	51	19	32	6	1	5	8	3	5	2	-	2
南 部 町	160	114	46	12	8	4	24	15	9	-	-	-
階 上 町	-	-	-	-	-	-	-	-	-	-	-	-
新 郷 村	-	-	-	-	-	-	-	-	-	-	-	-

高等学校
卒業後の状況

単位：人

D.職業能力開発施設等入学者			就職者(左記ABCDを除く)			一時的な仕事に就いた者			左記以外の者			死亡・不詳の者		
計	男	女	計	男	女	計	男	女	計	男	女	計	男	女
291	256	35	4,733	2,749	1,984	74	31	43	902	358	544	-	-	-
292	267	25	4,604	2,635	1,969	89	21	68	647	270	377	5	1	4
239	216	23	3,674	2,141	1,533	85	20	65	569	241	328	5	1	4
82	67	15	784	431	353	31	7	24	187	84	103	5	1	4
36	35	1	621	374	247	13	7	6	115	46	69	-	-	-
35	32	3	844	483	361	16	1	15	124	44	80	-	-	-
8	7	1	129	51	78	2	2	-	31	14	17	-	-	-
44	41	3	352	223	129	12	1	11	37	17	20	-	-	-
8	8	-	301	236	65	-	-	-	15	5	10	-	-	-
2	2	-	137	55	82	-	-	-	12	7	5	-	-	-
7	7	-	290	167	123	3	-	3	31	19	12	-	-	-
3	3	-	63	27	36	2	1	1	11	2	9	-	-	-
14	14	-	153	94	59	6	1	5	6	3	3	-	-	-
53	51	2	930	494	436	4	1	3	78	29	49	-	-	-
7	7	-	51	30	21	2	1	1	9	1	8	-	-	-
7	7	-	32	18	14	2	1	1	6	-	6	-	-	-
-	-	-	19	12	7	-	-	-	3	1	2	-	-	-
-	-	-	-	-	-	-	-	-	-	-	-	-	-	-
-	-	-	-	-	-	-	-	-	-	-	-	-	-	-
2	2	-	69	35	34	1	-	1	7	4	3	-	-	-
2	2	-	55	28	27	1	-	1	6	3	3	-	-	-
-	-	-	14	7	7	-	-	-	1	1	-	-	-	-
-	-	-	-	-	-	-	-	-	-	-	-	-	-	-
-	-	-	-	-	-	-	-	-	-	-	-	-	-	-
-	-	-	46	36	10	-	-	-	6	3	3	-	-	-
-	-	-	36	30	6	-	-	-	3	2	1	-	-	-
-	-	-	10	6	4	-	-	-	3	1	2	-	-	-
-	-	-	-	-	-	-	-	-	-	-	-	-	-	-
9	8	1	123	51	72	1	-	1	12	8	4	-	-	-
4	4	-	58	31	27	-	-	-	11	7	4	-	-	-
2	1	1	33	11	22	1	-	1	1	1	-	-	-	-
3	3	-	32	9	23	-	-	-	-	-	-	-	-	-
15	14	1	368	187	181	-	-	-	30	6	24	-	-	-
3	2	1	138	84	54	-	-	-	4	-	4	-	-	-
2	2	-	97	42	55	-	-	-	8	3	5	-	-	-
3	3	-	31	13	18	-	-	-	3	1	2	-	-	-
-	-	-	-	-	-	-	-	-	-	-	-	-	-	-
-	-	-	-	-	-	-	-	-	-	-	-	-	-	-
1	1	-	16	8	8	-	-	-	-	-	-	-	-	-
6	6	-	86	40	46	-	-	-	15	2	13	-	-	-
1	1	-	43	25	18	-	-	-	-	-	-	-	-	-
1	1	-	43	25	18	-	-	-	-	-	-	-	-	-
-	-	-	-	-	-	-	-	-	-	-	-	-	-	-
-	-	-	-	-	-	-	-	-	-	-	-	-	-	-
-	-	-	-	-	-	-	-	-	-	-	-	-	-	-
19	19	-	230	130	100	-	-	-	14	7	7	-	-	-
6	6	-	47	15	32	-	-	-	-	-	-	-	-	-
3	3	-	43	23	20	-	-	-	5	3	2	-	-	-
1	1	-	34	14	20	-	-	-	-	-	-	-	-	-
9	9	-	106	78	28	-	-	-	9	4	5	-	-	-
-	-	-	-	-	-	-	-	-	-	-	-	-	-	-
-	-	-	-	-	-	-	-	-	-	-	-	-	-	-

高等学校
卒業後の状況

(2) 市町村別進路別卒業生数(つづき)

区 分	前項A・B・C・Dのうち就職している者 (再掲)					計のうち大学 等入学志願者 (再掲)	就 職 者 (就職進学者,就職入学者を含む)		
	計	Aのうち	Bのうち	Cのうち	Dのうち		計	県 内	県 外
19年3月	71	7	43	21	-	6,301	4,804	2,470	2,334
20年3月	57	5	31	21	-	6,239	4,661	2,301	2,360
市 計	42	5	23	14	-	5,907	3,716	1,864	1,852
青森市	15	2	6	7	-	1,727	799	421	378
弘前市	4	-	4	-	-	1,303	625	389	236
八戸市	6	2	3	1	-	1,512	850	406	444
黒石市	-	-	-	-	-	107	129	83	46
五所川原市	4	1	-	3	-	319	356	144	212
十和田市	3	-	3	-	-	345	304	143	161
三沢市	6	-	4	2	-	220	143	38	105
むつ市	2	-	1	1	-	238	292	95	197
つがる市	-	-	-	-	-	107	63	36	27
平川市	2	-	2	-	-	29	155	109	46
郡 計	15	-	8	7	-	332	945	437	508
東津軽郡	-	-	-	-	-	43	51	22	29
平内町	-	-	-	-	-	37	32	16	16
今別町	-	-	-	-	-	6	19	6	13
蓬田村	-	-	-	-	-	-	-	-	-
外ヶ浜町	-	-	-	-	-	-	-	-	-
西津軽郡	-	-	-	-	-	16	69	23	46
鱒ヶ沢町	-	-	-	-	-	13	55	21	34
深浦町	-	-	-	-	-	3	14	2	12
中津軽郡	-	-	-	-	-	-	-	-	-
西目屋村	-	-	-	-	-	-	-	-	-
南津軽郡	-	-	-	-	-	2	46	24	22
藤崎町	-	-	-	-	-	2	36	17	19
大鰐町	-	-	-	-	-	-	10	7	3
田舎館村	-	-	-	-	-	-	-	-	-
北津軽郡	9	-	4	5	-	40	132	59	73
板柳町	4	-	-	4	-	25	62	36	26
鶴田町	1	-	1	-	-	9	34	14	20
中泊町	4	-	3	1	-	6	36	9	27
上北郡	3	-	1	2	-	152	371	187	184
野辺地町	-	-	-	-	-	51	138	72	66
七戸町	1	-	-	1	-	31	98	54	44
六戸町	-	-	-	-	-	36	31	17	14
横浜町	-	-	-	-	-	-	-	-	-
東北町	-	-	-	-	-	-	-	-	-
六ヶ所村	-	-	-	-	-	8	16	9	7
おいらせ町	2	-	1	1	-	26	88	35	53
下北郡	1	-	1	-	-	12	44	16	28
大間町	1	-	1	-	-	12	44	16	28
東通村	-	-	-	-	-	-	-	-	-
風間浦村	-	-	-	-	-	-	-	-	-
佐井村	-	-	-	-	-	-	-	-	-
三戸郡	2	-	2	-	-	67	232	106	126
三戸町	-	-	-	-	-	32	47	20	27
五戸町	1	-	1	-	-	17	44	27	17
田子町	-	-	-	-	-	6	34	15	19
南部町	1	-	1	-	-	12	107	44	63
階上町	-	-	-	-	-	-	-	-	-
新郷村	-	-	-	-	-	-	-	-	-

高等学校
卒業後の状況

単位：人、%

大学等進学率(%)			就職率(%)			過年度卒業者のうち大学等 入学志願者
計	男	女	計	男	女	
39.9	39.0	40.8	32.7	37.1	28.2	481
41.7	40.2	43.2	33.3	37.4	29.1	398
45.0	43.4	46.7	30.3	34.6	25.9	382
50.6	50.4	50.7	25.0	26.9	23.1	110
46.6	43.3	49.7	26.7	32.4	21.1	140
49.7	50.2	49.2	28.8	33.2	24.5	79
33.8	22.9	39.7	31.4	35.4	29.2	10
31.8	29.7	34.6	40.3	44.4	34.8	25
42.1	37.8	50.8	38.9	45.5	25.8	18
45.8	48.0	44.2	29.8	27.5	31.5	-
33.9	29.8	38.1	41.7	47.2	36.0	-
40.9	47.3	35.9	24.5	24.1	24.8	-
11.9	8.2	17.1	61.5	64.6	57.1	-
19.0	18.0	19.9	53.7	57.0	50.3	16
29.2	30.1	28.1	39.2	41.1	36.8	1
33.3	35.3	31.0	34.4	35.3	33.3	1
18.9	18.2	20.0	51.4	54.5	46.7	-
-	-	-	-	-	-	-
-	-	-	-	-	-	-
13.4	12.3	14.8	58.0	53.8	63.0	-
13.1	9.4	17.4	55.6	52.8	58.7	-
15.0	25.0	-	70.0	58.3	87.5	-
-	-	-	-	-	-	-
-	-	-	-	-	-	-
1.6	2.2	-	74.2	78.3	62.5	6
2.1	2.6	-	76.6	78.9	66.7	6
-	-	-	66.7	75.0	57.1	-
-	-	-	-	-	-	-
17.1	19.8	14.9	55.0	50.0	59.0	-
21.2	20.3	22.2	52.5	51.6	53.7	-
13.6	20.0	10.9	51.5	55.0	50.0	-
12.5	18.2	8.8	64.3	40.9	79.4	-
22.1	22.6	21.7	51.2	57.3	46.2	-
25.5	28.2	22.1	58.7	64.1	51.9	-
16.5	14.3	18.0	52.1	54.5	50.5	-
34.7	38.1	32.2	30.7	31.0	30.5	-
-	-	-	-	-	-	-
-	-	-	-	-	-	-
25.8	15.4	33.3	51.6	61.5	44.4	-
15.4	12.3	17.3	52.1	63.1	45.2	-
15.6	7.7	23.7	118.2	102.6	134.2	-
15.6	7.7	23.7	57.1	64.1	50.0	-
-	-	-	-	-	-	-
-	-	-	-	-	-	-
-	-	-	-	-	-	-
16.1	13.0	19.7	11.5	6.9	16.6	9
30.5	28.2	31.8	44.8	38.5	48.5	-
17.2	18.2	16.3	47.3	52.3	42.9	-
11.8	5.3	15.6	66.7	73.7	62.5	-
7.5	7.0	8.7	66.9	69.3	60.9	9
-	-	-	-	-	-	-
-	-	-	-	-	-	-

高等学校
卒業後の状況

(3) 産業別学科別就職者数(就職進学者、就職入学者を含む)

区 分		計	農業、林業	漁 業	鉱業、 採石業、 砂利採取業	建 設 業	製 造 業	電気・ ガス・ 熱供給・ 水道業	情報通信業	運輸業、 郵便業
計	計	4,661	29	15	9	324	1,326	81	57	207
	男	2,650	24	12	7	306	942	70	39	160
	女	2,011	5	3	2	18	384	11	18	47
普 通	計	1,514	4	6	-	52	332	20	6	65
	男	714	2	4	-	50	181	14	2	45
	女	800	2	2	-	2	151	6	4	20
農 業	計	479	15	-	2	44	165	3	1	29
	男	320	13	-	2	42	116	3	-	24
	女	159	2	-	-	2	49	-	1	5
工 業	計	1,265	5	1	4	202	549	45	34	46
	男	1,113	5	-	4	195	498	43	32	44
	女	152	-	1	-	7	51	2	2	2
商 業	計	592	3	-	2	13	123	12	12	40
	男	189	2	-	-	9	56	9	4	28
	女	403	1	-	2	4	67	3	8	12
水 産	計	83	-	7	-	2	28	-	2	4
	男	51	-	7	-	2	25	-	1	4
	女	32	-	-	-	-	3	-	1	-
家 庭	計	194	-	1	-	1	35	-	-	4
	男	35	-	1	-	-	7	-	-	1
	女	159	-	-	-	1	28	-	-	3
看 護	計	57	-	-	-	1	2	-	-	4
	男	22	-	-	-	1	-	-	-	4
	女	35	-	-	-	-	2	-	-	-
情 報	計	-	-	-	-	-	-	-	-	-
	男	-	-	-	-	-	-	-	-	-
	女	-	-	-	-	-	-	-	-	-
福 祉	計	-	-	-	-	-	-	-	-	-
	男	-	-	-	-	-	-	-	-	-
	女	-	-	-	-	-	-	-	-	-
そ の 他	計	81	-	-	-	1	12	-	1	4
	男	35	-	-	-	1	3	-	-	3
	女	46	-	-	-	-	9	-	1	1
総学 合科	計	396	2	-	1	8	80	1	1	11
	男	171	2	-	1	6	56	1	-	7
	女	225	-	-	-	2	24	-	1	4

高等学校
卒業後の状況

単位：人

卸売業、 小売業	金融業・ 保険業	不動産業、 物品賃貸業	学術研究、 専門・技術 サービス業	宿泊業、 飲料サー ビス業	生活関連 サービス業 、娯楽業	教育、 学習支援業	医療、福祉	複合サー ビス事業	サービス業 (他に分類 されない もの)	公務 (他に分類 されるもの を除く)	左記以外 のもの
633	56	13	20	490	192	7	254	67	342	484	55
228	3	4	12	133	53	-	47	34	153	399	24
405	53	9	8	357	139	7	207	33	189	85	31
253	10	5	8	190	121	4	92	23	91	203	29
83	1	2	2	51	26	-	16	13	42	168	12
170	9	3	6	139	95	4	76	10	49	35	17
48	-	-	-	44	7	-	22	-	42	46	11
23	-	-	-	16	5	-	6	-	22	44	4
25	-	-	-	28	2	-	16	-	20	2	7
96	2	1	7	43	20	-	9	13	78	104	6
72	-	1	7	22	11	-	2	9	63	100	5
24	2	-	-	21	9	-	7	4	15	4	1
142	34	4	-	84	15	3	28	7	31	37	2
26	2	-	-	13	5	-	5	-	5	25	-
116	32	4	-	71	10	3	23	7	26	12	2
18	-	-	4	11	1	-	1	1	-	3	1
5	-	-	3	-	-	-	-	-	-	3	1
13	-	-	1	11	1	-	1	1	-	-	-
20	1	-	-	59	3	-	35	4	21	10	-
2	-	-	-	13	2	-	2	-	3	4	-
18	1	-	-	46	1	-	33	4	18	6	-
4	-	-	-	2	4	-	36	1	-	3	-
2	-	-	-	-	1	-	11	-	-	3	-
2	-	-	-	2	3	-	25	1	-	-	-
-	-	-	-	-	-	-	-	-	-	-	-
-	-	-	-	-	-	-	-	-	-	-	-
-	-	-	-	-	-	-	-	-	-	-	-
-	-	-	-	-	-	-	-	-	-	-	-
-	-	-	-	-	-	-	-	-	-	-	-
-	-	-	-	-	-	-	-	-	-	-	-
6	-	-	-	12	4	-	3	-	7	29	2
1	-	-	-	5	-	-	1	-	1	19	1
5	-	-	-	7	4	-	2	-	6	10	1
46	9	3	1	45	17	-	28	18	72	49	4
14	-	1	-	13	3	-	4	12	17	33	1
32	9	2	1	32	14	-	24	6	55	16	3

高等学校
卒業後の状況

(4) - 1 市町村別産業別就職者数

区 分	就 職 者 総 数						農 業、林 業					
	就 職 者			左のうち県外就職者			就 職 者			左のうち県外就職者		
	計	男	女	計	男	女	計	男	女	計	男	女
19 年 3 月	4,804	2,768	2,036	2,334	1,451	883	53	44	9	7	5	2
20 年 3 月	4,661	2,650	2,011	2,360	1,449	911	29	24	5	4	4	-
市 計	3,716	2,152	1,564	1,852	1,176	676	23	18	5	3	3	-
青 森 市	799	436	363	378	252	126	2	1	1	-	-	-
弘 前 市	625	375	250	236	156	80	3	2	1	-	-	-
八 戸 市	850	483	367	444	274	170	3	3	-	-	-	-
黒 石 市	129	51	78	46	19	27	1	1	-	-	-	-
五 所 川 原 市	356	224	132	212	134	78	4	3	1	-	-	-
十 和 田 市	304	237	67	161	134	27	6	5	1	2	2	-
三 沢 市	143	56	87	105	41	64	1	1	-	-	-	-
む つ 市	292	168	124	197	127	70	1	1	-	1	1	-
つ が る 市	63	27	36	27	11	16	-	-	-	-	-	-
平 川 市	155	95	60	46	28	18	2	1	1	-	-	-
郡 計	945	498	447	508	273	235	6	6	-	1	1	-
東 津 軽 郡	51	30	21	29	18	11	-	-	-	-	-	-
平 内 町	32	18	14	16	9	7	-	-	-	-	-	-
今 別 町	19	12	7	13	9	4	-	-	-	-	-	-
蓬 田 村	-	-	-	-	-	-	-	-	-	-	-	-
外ヶ浜町	-	-	-	-	-	-	-	-	-	-	-	-
西 津 軽 郡	69	35	34	46	22	24	-	-	-	-	-	-
鯨ヶ沢町	55	28	27	34	17	17	-	-	-	-	-	-
深 浦 町	14	7	7	12	5	7	-	-	-	-	-	-
中 津 軽 郡	-	-	-	-	-	-	-	-	-	-	-	-
西 目 屋 村	-	-	-	-	-	-	-	-	-	-	-	-
南 津 軽 郡	46	36	10	22	16	6	-	-	-	-	-	-
藤 崎 町	36	30	6	19	15	4	-	-	-	-	-	-
大 鱒 町	10	6	4	3	1	2	-	-	-	-	-	-
田 舎 館 村	-	-	-	-	-	-	-	-	-	-	-	-
北 津 軽 郡	132	53	79	73	26	47	-	-	-	-	-	-
板 柳 町	62	33	29	26	14	12	-	-	-	-	-	-
鶴 田 町	34	11	23	20	8	12	-	-	-	-	-	-
中 泊 町	36	9	27	27	4	23	-	-	-	-	-	-
上 北 郡	371	188	183	184	102	82	1	1	-	-	-	-
野 辺 地 町	138	84	54	66	42	24	-	-	-	-	-	-
七 戸 町	98	42	56	44	21	23	-	-	-	-	-	-
六 戸 町	31	13	18	14	9	5	-	-	-	-	-	-
横 浜 町	-	-	-	-	-	-	-	-	-	-	-	-
東 北 町	-	-	-	-	-	-	-	-	-	-	-	-
六ヶ所村	16	8	8	7	5	2	-	-	-	-	-	-
おいらせ町	88	41	47	53	25	28	1	1	-	-	-	-
下 北 郡	44	25	19	28	17	11	-	-	-	-	-	-
大 間 町	44	25	19	28	17	11	-	-	-	-	-	-
東 通 村	-	-	-	-	-	-	-	-	-	-	-	-
風 間 浦 村	-	-	-	-	-	-	-	-	-	-	-	-
佐 井 村	-	-	-	-	-	-	-	-	-	-	-	-
三 戸 郡	232	131	101	126	72	54	5	5	-	1	1	-
三 戸 町	47	15	32	27	8	19	1	1	-	-	-	-
五 戸 町	44	23	21	17	9	8	-	-	-	-	-	-
田 子 町	34	14	20	19	7	12	-	-	-	-	-	-
南 部 町	107	79	28	63	48	15	4	4	-	1	1	-
階 上 町	-	-	-	-	-	-	-	-	-	-	-	-
新 郷 村	-	-	-	-	-	-	-	-	-	-	-	-

『日本標準産業分類』の改定に伴い、産業分類が変更されたため、19年3月の数値は以下の数値を掲載しています。

『農業、林業』…『農業』及び『林業』で分類されていた数値を加算したものを。

『鉱業、採石業、砂利採取業』…『鉱業』で分類されていた数値。

高等学校
卒業後の状況

単位：人

漁業						鉱業、採石業、砂利採取業						建設業					
就職者			左のうち県外就職者			就職者			左のうち県外就職者			就職者			左のうち県外就職者		
計	男	女	計	男	女	計	男	女	計	男	女	計	男	女	計	男	女
12	11	1	-	-	-	9	9	-	3	3	-	381	351	30	199	187	12
15	12	3	4	4	-	9	7	2	6	6	-	324	306	18	192	183	9
11	9	2	4	4	-	6	5	1	4	4	-	270	253	17	162	154	8
2	-	2	-	-	-	1	1	-	1	1	-	52	51	1	36	35	1
-	-	-	-	-	-	-	-	-	-	-	-	49	47	2	33	32	1
8	8	-	4	4	-	2	1	1	-	-	-	70	66	4	32	31	1
-	-	-	-	-	-	-	-	-	-	-	-	-	-	-	-	-	-
-	-	-	-	-	-	-	-	-	-	-	-	24	20	4	11	10	1
-	-	-	-	-	-	-	-	-	-	-	-	34	34	-	22	22	-
-	-	-	-	-	-	-	-	-	-	-	-	3	1	2	3	1	2
1	1	-	-	-	-	3	3	-	3	3	-	24	21	3	17	15	2
-	-	-	-	-	-	-	-	-	-	-	-	1	1	-	-	-	-
-	-	-	-	-	-	-	-	-	-	-	-	13	12	1	8	8	-
4	3	1	-	-	-	3	2	1	2	2	-	54	53	1	30	29	1
-	-	-	-	-	-	-	-	-	-	-	-	2	2	-	1	1	-
-	-	-	-	-	-	-	-	-	-	-	-	2	2	-	1	1	-
-	-	-	-	-	-	-	-	-	-	-	-	-	-	-	-	-	-
-	-	-	-	-	-	-	-	-	-	-	-	-	-	-	-	-	-
-	-	-	-	-	-	-	-	-	-	-	-	-	-	-	-	-	-
-	-	-	-	-	-	-	-	-	-	-	-	-	-	-	-	-	-
-	-	-	-	-	-	-	-	-	-	-	-	-	-	-	-	-	-
-	-	-	-	-	-	-	-	-	-	-	-	-	-	-	-	-	-
-	-	-	-	-	-	-	-	-	-	-	-	-	-	-	-	-	-
-	-	-	-	-	-	-	-	-	-	-	-	-	-	-	-	-	-
-	-	-	-	-	-	2	2	-	2	2	-	2	2	-	2	2	-
-	-	-	-	-	-	2	2	-	2	2	-	2	2	-	2	2	-
-	-	-	-	-	-	-	-	-	-	-	-	-	-	-	-	-	-
-	-	-	-	-	-	-	-	-	-	-	-	-	-	-	-	-	-
-	-	-	-	-	-	-	-	-	-	-	-	4	4	-	-	-	-
-	-	-	-	-	-	-	-	-	-	-	-	1	1	-	-	-	-
-	-	-	-	-	-	-	-	-	-	-	-	-	-	-	-	-	-
-	-	-	-	-	-	-	-	-	-	-	-	3	3	-	-	-	-
1	-	1	-	-	-	-	-	-	-	-	-	16	16	-	7	7	-
1	-	1	-	-	-	-	-	-	-	-	-	6	6	-	3	3	-
-	-	-	-	-	-	-	-	-	-	-	-	7	7	-	2	2	-
-	-	-	-	-	-	-	-	-	-	-	-	1	1	-	1	1	-
-	-	-	-	-	-	-	-	-	-	-	-	-	-	-	-	-	-
-	-	-	-	-	-	-	-	-	-	-	-	-	-	-	-	-	-
-	-	-	-	-	-	-	-	-	-	-	-	2	2	-	1	1	-
3	3	-	-	-	-	-	-	-	-	-	-	2	2	-	2	2	-
3	3	-	-	-	-	-	-	-	-	-	-	2	2	-	2	2	-
-	-	-	-	-	-	-	-	-	-	-	-	-	-	-	-	-	-
-	-	-	-	-	-	-	-	-	-	-	-	-	-	-	-	-	-
-	-	-	-	-	-	-	-	-	-	-	-	-	-	-	-	-	-
-	-	-	-	-	-	1	-	1	-	-	-	28	27	1	18	17	1
-	-	-	-	-	-	1	-	1	-	-	-	1	1	-	1	1	-
-	-	-	-	-	-	-	-	-	-	-	-	3	3	-	1	1	-
-	-	-	-	-	-	-	-	-	-	-	-	1	1	-	-	-	-
-	-	-	-	-	-	-	-	-	-	-	-	23	22	1	16	15	1
-	-	-	-	-	-	-	-	-	-	-	-	-	-	-	-	-	-
-	-	-	-	-	-	-	-	-	-	-	-	-	-	-	-	-	-

高等学校
卒業後の状況

(4) - 2市町村別産業別就職者数

区 分	製 造 業						電 気 ・ ガ ス ・ 熱 供 給 ・ 水 道 業						情 報		
	就 職 者			左のうち県外就職者			就 職 者			左のうち県外就職者			就 職 者		
	計	男	女	計	男	女	計	男	女	計	男	女	計	男	女
19年3月	1,205	862	343	528	404	124	79	68	11	52	45	7	56	44	12
20年3月	1,326	942	384	590	454	136	81	70	11	48	41	7	57	39	18
市 計	1,055	781	274	463	381	82	76	65	11	47	40	7	55	39	16
青森市	135	104	31	77	67	10	21	17	4	16	13	3	14	7	7
弘前市	228	156	72	48	44	4	13	12	1	7	6	1	10	8	2
八戸市	236	199	37	113	101	12	16	14	2	9	8	1	8	6	2
黒石市	61	25	36	15	8	7	-	-	-	-	-	-	2	1	1
五所川原市	135	104	31	89	66	23	1	1	-	1	1	-	7	5	2
十和田市	107	94	13	52	48	4	10	8	2	9	7	2	7	6	1
三沢市	29	15	14	18	9	9	6	5	1	1	1	-	2	2	-
むつ市	45	35	10	34	28	6	6	5	1	3	3	-	5	4	1
つがる市	15	11	4	7	4	3	-	-	-	-	-	-	-	-	-
平川市	64	38	26	10	6	4	3	3	-	1	1	-	-	-	-
郡 計	271	161	110	127	73	54	5	5	-	1	1	-	2	-	2
東 津 軽 郡	12	8	4	10	7	3	-	-	-	-	-	-	-	-	-
平内町	6	3	3	4	2	2	-	-	-	-	-	-	-	-	-
今別町	6	5	1	6	5	1	-	-	-	-	-	-	-	-	-
蓬田村	-	-	-	-	-	-	-	-	-	-	-	-	-	-	-
外ヶ浜町	-	-	-	-	-	-	-	-	-	-	-	-	-	-	-
西 津 軽 郡	20	12	8	14	8	6	1	1	-	-	-	-	-	-	-
鯨ヶ沢町	16	9	7	10	5	5	-	-	-	-	-	-	-	-	-
深浦町	4	3	1	4	3	1	1	1	-	-	-	-	-	-	-
中 津 軽 郡	-	-	-	-	-	-	-	-	-	-	-	-	-	-	-
西目屋村	-	-	-	-	-	-	-	-	-	-	-	-	-	-	-
南 津 軽 郡	18	15	3	4	3	1	-	-	-	-	-	-	-	-	-
藤崎町	15	12	3	3	2	1	-	-	-	-	-	-	-	-	-
大鰐町	3	3	-	1	1	-	-	-	-	-	-	-	-	-	-
田舎館村	-	-	-	-	-	-	-	-	-	-	-	-	-	-	-
北 津 軽 郡	46	19	27	21	6	15	1	1	-	-	-	-	-	-	-
板柳町	26	12	14	9	3	6	1	1	-	-	-	-	-	-	-
鶴田町	16	5	11	10	3	7	-	-	-	-	-	-	-	-	-
中泊町	4	2	2	2	-	2	-	-	-	-	-	-	-	-	-
上 北 郡	90	52	38	38	23	15	2	2	-	1	1	-	-	-	-
野辺地町	41	26	15	19	13	6	1	1	-	-	-	-	-	-	-
七戸町	21	14	7	7	5	2	-	-	-	-	-	-	-	-	-
六戸町	12	4	8	6	2	4	1	1	-	1	1	-	-	-	-
横浜町	-	-	-	-	-	-	-	-	-	-	-	-	-	-	-
東北町	-	-	-	-	-	-	-	-	-	-	-	-	-	-	-
六ヶ所村	3	1	2	1	1	-	-	-	-	-	-	-	-	-	-
おいらせ町	13	7	6	5	2	3	-	-	-	-	-	-	-	-	-
下 北 郡	2	2	-	2	2	-	1	1	-	-	-	-	2	-	2
大間町	2	2	-	2	2	-	1	1	-	-	-	-	2	-	2
東通村	-	-	-	-	-	-	-	-	-	-	-	-	-	-	-
風間浦村	-	-	-	-	-	-	-	-	-	-	-	-	-	-	-
佐井村	-	-	-	-	-	-	-	-	-	-	-	-	-	-	-
三 戸 郡	83	53	30	38	24	14	-	-	-	-	-	-	-	-	-
三戸町	9	5	4	4	2	2	-	-	-	-	-	-	-	-	-
五戸町	20	12	8	3	2	1	-	-	-	-	-	-	-	-	-
田子町	12	4	8	5	1	4	-	-	-	-	-	-	-	-	-
南部町	42	32	10	26	19	7	-	-	-	-	-	-	-	-	-
階上町	-	-	-	-	-	-	-	-	-	-	-	-	-	-	-
新郷村	-	-	-	-	-	-	-	-	-	-	-	-	-	-	-

『日本標準産業分類』の改定に伴い、産業分類が変更されたため、19年3月の数値は以下の数値を掲載しています。
『運輸業、郵便業』…『運輸業』で分類されていた数値。

高等学校
卒業後の状況

単位：人

通 信 業			運 輸 業、 郵 便 業						卸 売 業、 小 売 業					
左のうち県外就職者			就 職 者			左のうち県外就職者			就 職 者			左のうち県外就職者		
計	男	女	計	男	女	計	男	女	計	男	女	計	男	女
35	31	4	56	44	12	35	31	4	693	264	429	280	126	154
45	36	9	207	160	47	155	126	29	633	228	405	288	123	165
43	36	7	169	128	41	123	99	24	498	175	323	213	87	126
7	6	1	59	44	15	40	35	5	127	55	72	54	32	22
9	8	1	20	17	3	16	14	2	70	29	41	17	4	13
6	4	2	43	29	14	32	21	11	124	30	94	47	15	32
1	1	-	3	3	-	2	2	-	16	7	9	6	3	3
6	5	1	14	10	4	10	8	2	49	16	33	29	12	17
7	6	1	12	10	2	9	8	1	23	11	12	12	6	6
2	2	-	7	4	3	7	4	3	27	2	25	20	1	19
5	4	1	3	3	-	3	3	-	44	14	30	21	9	12
-	-	-	2	2	-	2	2	-	3	1	2	3	1	2
-	-	-	6	6	-	2	2	-	15	10	5	4	4	-
2	-	2	38	32	6	32	27	5	135	53	82	75	36	39
-	-	-	3	3	-	3	3	-	7	3	4	5	3	2
-	-	-	1	1	-	1	1	-	4	2	2	3	2	1
-	-	-	2	2	-	2	2	-	3	1	2	2	1	1
-	-	-	-	-	-	-	-	-	-	-	-	-	-	-
-	-	-	-	-	-	-	-	-	-	-	-	-	-	-
-	-	-	-	-	-	-	-	-	21	7	14	14	6	8
-	-	-	-	-	-	-	-	-	20	7	13	13	6	7
-	-	-	-	-	-	-	-	-	1	-	1	1	-	1
-	-	-	-	-	-	-	-	-	-	-	-	-	-	-
-	-	-	-	-	-	-	-	-	-	-	-	-	-	-
-	-	-	5	5	-	3	3	-	5	3	2	2	1	1
-	-	-	5	5	-	3	3	-	2	2	-	1	1	-
-	-	-	-	-	-	-	-	-	3	1	2	1	-	1
-	-	-	-	-	-	-	-	-	-	-	-	-	-	-
-	-	-	4	3	1	4	3	1	22	9	13	8	5	3
-	-	-	3	2	1	3	2	1	9	4	5	1	1	-
-	-	-	-	-	-	-	-	-	8	4	4	4	3	1
-	-	-	1	1	-	1	1	-	5	1	4	3	1	2
-	-	-	11	7	4	10	7	3	34	12	22	20	9	11
-	-	-	3	3	-	3	3	-	14	9	5	9	7	2
-	-	-	6	3	3	6	3	3	10	1	9	6	1	5
-	-	-	1	-	1	-	-	-	3	1	2	-	-	-
-	-	-	-	-	-	-	-	-	-	-	-	-	-	-
-	-	-	-	-	-	-	-	-	-	-	-	-	-	-
-	-	-	1	1	-	1	1	-	2	1	1	2	1	1
-	-	-	-	-	-	-	-	-	5	-	5	3	-	3
2	-	2	3	3	-	3	3	-	8	5	3	6	4	2
2	-	2	3	3	-	3	3	-	8	5	3	6	4	2
-	-	-	-	-	-	-	-	-	-	-	-	-	-	-
-	-	-	-	-	-	-	-	-	-	-	-	-	-	-
-	-	-	-	-	-	-	-	-	-	-	-	-	-	-
-	-	-	12	11	1	9	8	1	38	14	24	20	8	12
-	-	-	1	1	-	1	1	-	16	4	12	7	3	4
-	-	-	2	2	-	2	2	-	9	3	6	5	1	4
-	-	-	1	1	-	-	-	-	9	5	4	8	4	4
-	-	-	8	7	1	6	5	1	4	2	2	-	-	-
-	-	-	-	-	-	-	-	-	-	-	-	-	-	-
-	-	-	-	-	-	-	-	-	-	-	-	-	-	-

高等学校
卒業後の状況

(4) - 3市町村別産業別就職者数

区 分	金融業・保険業						不動産業、物品賃貸業						学術研究、専門・技術サービス業					
	就 職 者			左のうち県外就職者			就 職 者			左のうち県外就職者			就 職 者			左のうち県外就職者		
	計	男	女	計	男	女	計	男	女	計	男	女	計	男	女	計	男	女
19年3月	63	6	57	11	2	9	9	6	3	6	4	2	-	-	-	-	-	-
20年3月	56	3	53	14	1	13	13	4	9	7	2	5	20	12	8	11	10	1
市 計	49	2	47	12	1	11	11	3	8	6	2	4	20	12	8	11	10	1
青森市	13	-	13	1	-	1	6	-	6	2	-	2	8	7	1	6	6	-
弘前市	11	1	10	2	-	2	1	1	-	1	1	-	1	1	-	-	-	-
八戸市	6	-	6	2	-	2	-	-	-	-	-	-	7	3	4	4	3	1
黒石市	1	-	1	1	-	1	-	-	-	-	-	-	-	-	-	-	-	-
五所川原市	-	-	-	-	-	-	1	1	-	1	1	-	1	1	-	1	1	-
十和田市	1	-	1	-	-	-	-	-	-	-	-	-	-	-	-	-	-	-
三沢市	9	1	8	5	1	4	-	-	-	-	-	-	1	-	1	-	-	-
むつ市	3	-	3	-	-	-	3	1	2	2	-	2	2	-	2	-	-	-
つがる市	5	-	5	1	-	1	-	-	-	-	-	-	-	-	-	-	-	-
平川市	-	-	-	-	-	-	-	-	-	-	-	-	-	-	-	-	-	-
郡 計	7	1	6	2	-	2	2	1	1	1	-	1	-	-	-	-	-	-
東津軽郡	-	-	-	-	-	-	-	-	-	-	-	-	-	-	-	-	-	-
平内町	-	-	-	-	-	-	-	-	-	-	-	-	-	-	-	-	-	-
今別町	-	-	-	-	-	-	-	-	-	-	-	-	-	-	-	-	-	-
蓬田村	-	-	-	-	-	-	-	-	-	-	-	-	-	-	-	-	-	-
外ヶ浜町	-	-	-	-	-	-	-	-	-	-	-	-	-	-	-	-	-	-
西津軽郡	-	-	-	-	-	-	-	-	-	-	-	-	-	-	-	-	-	-
鯺ヶ沢町	-	-	-	-	-	-	-	-	-	-	-	-	-	-	-	-	-	-
深浦町	-	-	-	-	-	-	-	-	-	-	-	-	-	-	-	-	-	-
中津軽郡	-	-	-	-	-	-	-	-	-	-	-	-	-	-	-	-	-	-
西目屋村	-	-	-	-	-	-	-	-	-	-	-	-	-	-	-	-	-	-
南津軽郡	-	-	-	-	-	-	-	-	-	-	-	-	-	-	-	-	-	-
藤崎町	-	-	-	-	-	-	-	-	-	-	-	-	-	-	-	-	-	-
大鰐町	-	-	-	-	-	-	-	-	-	-	-	-	-	-	-	-	-	-
田舎館村	-	-	-	-	-	-	-	-	-	-	-	-	-	-	-	-	-	-
北津軽郡	1	-	1	-	-	-	-	-	-	-	-	-	-	-	-	-	-	-
板柳町	-	-	-	-	-	-	-	-	-	-	-	-	-	-	-	-	-	-
鶴田町	-	-	-	-	-	-	-	-	-	-	-	-	-	-	-	-	-	-
中泊町	1	-	1	-	-	-	-	-	-	-	-	-	-	-	-	-	-	-
上北郡	2	-	2	1	-	1	-	-	-	-	-	-	-	-	-	-	-	-
野辺地町	-	-	-	-	-	-	-	-	-	-	-	-	-	-	-	-	-	-
七戸町	1	-	1	-	-	-	-	-	-	-	-	-	-	-	-	-	-	-
六戸町	-	-	-	-	-	-	-	-	-	-	-	-	-	-	-	-	-	-
横浜町	-	-	-	-	-	-	-	-	-	-	-	-	-	-	-	-	-	-
東北町	-	-	-	-	-	-	-	-	-	-	-	-	-	-	-	-	-	-
六ヶ所村	-	-	-	-	-	-	-	-	-	-	-	-	-	-	-	-	-	-
おいらせ町	1	-	1	1	-	1	-	-	-	-	-	-	-	-	-	-	-	-
下北郡	1	1	-	-	-	-	-	-	-	-	-	-	-	-	-	-	-	-
大間町	1	1	-	-	-	-	-	-	-	-	-	-	-	-	-	-	-	-
東通村	-	-	-	-	-	-	-	-	-	-	-	-	-	-	-	-	-	-
風間浦村	-	-	-	-	-	-	-	-	-	-	-	-	-	-	-	-	-	-
佐井村	-	-	-	-	-	-	-	-	-	-	-	-	-	-	-	-	-	-
三戸郡	3	-	3	1	-	1	2	1	1	1	-	1	-	-	-	-	-	-
三戸町	3	-	3	1	-	1	1	1	-	-	-	-	-	-	-	-	-	-
五戸町	-	-	-	-	-	-	1	-	1	1	-	1	-	-	-	-	-	-
田子町	-	-	-	-	-	-	-	-	-	-	-	-	-	-	-	-	-	-
南部町	-	-	-	-	-	-	-	-	-	-	-	-	-	-	-	-	-	-
階上町	-	-	-	-	-	-	-	-	-	-	-	-	-	-	-	-	-	-
新郷村	-	-	-	-	-	-	-	-	-	-	-	-	-	-	-	-	-	-

『日本標準産業分類』の改定に伴い、産業分類が変更されたため、19年3月の数値は以下の数値を掲載しています。

『不動産業、物品賃貸業』…『不動産業』で分類されていた数値。

『学術研究、専門・技術サービス業』…新設されたため、19年3月の数値はありません。

『宿泊業、飲料サービス業』…『飲食店、宿泊業』で分類されていた数値。

『生活関連サービス業、娯楽業』…親切されたため、19年3月の数値はありません。

高等学校
卒業後の状況

単位：人

宿泊業、飲料サービス業						生活関連サービス業、娯楽業						教育、学習支援業					
就 職 者			左のうち県外就職者			就 職 者			左のうち県外就職者			就 職 者			左のうち県外就職者		
計	男	女	計	男	女	計	男	女	計	男	女	計	男	女	計	男	女
497	148	349	332	111	221	-	-	-	-	-	-	7	1	6	1	-	1
490	133	357	315	92	223	192	53	139	106	26	80	7	-	7	1	-	1
357	89	268	223	59	164	124	35	89	64	15	49	7	-	7	1	-	1
85	22	63	41	8	33	44	16	28	16	4	12	3	-	3	-	-	-
51	14	37	27	11	16	31	2	29	19	1	18	2	-	2	-	-	-
76	10	66	51	7	44	15	5	10	9	4	5	1	-	1	1	-	1
20	2	18	11	1	10	8	1	7	4	-	4	1	-	1	-	-	-
28	11	17	20	9	11	9	6	3	4	3	1	-	-	-	-	-	-
25	12	13	17	10	7	-	-	-	-	-	-	-	-	-	-	-	-
26	6	20	23	5	18	2	1	1	1	1	-	-	-	-	-	-	-
34	8	26	25	6	19	14	4	10	11	2	9	-	-	-	-	-	-
2	1	1	1	1	-	1	-	1	-	-	-	-	-	-	-	-	-
10	3	7	7	1	6	-	-	-	-	-	-	-	-	-	-	-	-
133	44	89	92	33	59	68	18	50	42	11	31	-	-	-	-	-	-
7	2	5	3	1	2	2	-	2	1	-	1	-	-	-	-	-	-
4	2	2	1	1	-	2	-	2	1	-	1	-	-	-	-	-	-
3	-	3	2	-	2	-	-	-	-	-	-	-	-	-	-	-	-
-	-	-	-	-	-	-	-	-	-	-	-	-	-	-	-	-	-
-	-	-	-	-	-	-	-	-	-	-	-	-	-	-	-	-	-
12	7	5	10	6	4	5	1	4	4	-	4	-	-	-	-	-	-
8	6	2	7	6	1	5	1	4	4	-	4	-	-	-	-	-	-
4	1	3	3	-	3	-	-	-	-	-	-	-	-	-	-	-	-
-	-	-	-	-	-	-	-	-	-	-	-	-	-	-	-	-	-
-	-	-	-	-	-	-	-	-	-	-	-	-	-	-	-	-	-
2	1	1	2	1	1	8	5	3	7	4	3	-	-	-	-	-	-
2	1	1	2	1	1	7	5	2	6	4	2	-	-	-	-	-	-
-	-	-	-	-	-	1	-	1	1	-	1	-	-	-	-	-	-
-	-	-	-	-	-	-	-	-	-	-	-	-	-	-	-	-	-
15	4	11	14	4	10	11	2	9	7	2	5	-	-	-	-	-	-
4	4	-	4	4	-	3	-	3	2	-	2	-	-	-	-	-	-
1	-	1	1	-	1	8	2	6	5	2	3	-	-	-	-	-	-
10	-	10	9	-	9	-	-	-	-	-	-	-	-	-	-	-	-
65	24	41	38	15	23	32	8	24	16	4	12	-	-	-	-	-	-
11	4	7	6	2	4	10	6	4	5	3	2	-	-	-	-	-	-
23	9	14	14	6	8	11	-	11	4	-	4	-	-	-	-	-	-
5	1	4	2	1	1	1	1	-	1	1	-	-	-	-	-	-	-
-	-	-	-	-	-	-	-	-	-	-	-	-	-	-	-	-	-
-	-	-	-	-	-	-	-	-	-	-	-	-	-	-	-	-	-
1	-	1	1	-	1	-	-	-	-	-	-	-	-	-	-	-	-
25	10	15	15	6	9	10	1	9	6	-	6	-	-	-	-	-	-
9	1	8	4	1	3	7	2	5	4	1	3	-	-	-	-	-	-
9	1	8	4	1	3	7	2	5	4	1	3	-	-	-	-	-	-
-	-	-	-	-	-	-	-	-	-	-	-	-	-	-	-	-	-
-	-	-	-	-	-	-	-	-	-	-	-	-	-	-	-	-	-
-	-	-	-	-	-	-	-	-	-	-	-	-	-	-	-	-	-
23	5	18	21	5	16	3	-	3	3	-	3	-	-	-	-	-	-
10	1	9	10	1	9	2	-	2	2	-	2	-	-	-	-	-	-
3	2	1	3	2	1	-	-	-	-	-	-	-	-	-	-	-	-
2	-	2	2	-	2	1	-	1	1	-	1	-	-	-	-	-	-
8	2	6	6	2	4	-	-	-	-	-	-	-	-	-	-	-	-
-	-	-	-	-	-	-	-	-	-	-	-	-	-	-	-	-	-
-	-	-	-	-	-	-	-	-	-	-	-	-	-	-	-	-	-

高等学校
卒業後の状況

(4) - 4市町村別産業別就職者数

区 分	医療、福祉						複 合 サ ー ビ ス 事 業						サービス業(他に分類されないもの)					
	就 職 者			左のうち県外就職者			就 職 者			左のうち県外就職者			就 職 者			左のうち県外就職者		
	計	男	女	計	男	女	計	男	女	計	男	女	計	男	女	計	男	女
19年3月	233	25	208	65	9	56	153	53	100	68	25	43	574	271	303	323	164	159
20年3月	254	47	207	61	5	56	67	34	33	42	19	23	342	153	189	178	83	95
市 計	197	40	157	46	4	42	48	20	28	31	12	19	287	130	157	145	70	75
青森市	69	19	50	15	2	13	4	1	3	3	1	2	66	27	39	28	13	15
弘前市	21	8	13	3	1	2	3	2	1	2	2	-	40	18	22	26	10	16
八戸市	57	3	54	13	-	13	26	10	16	17	5	12	57	25	32	28	15	13
黒石市	4	1	3	-	-	-	-	-	-	-	-	-	3	2	1	2	1	1
五所川原市	15	5	10	5	-	5	8	5	3	7	4	3	26	9	17	15	5	10
十和田市	8	2	6	3	1	2	-	-	-	-	-	-	25	18	7	15	13	2
三沢市	2	-	2	2	-	2	1	-	1	-	-	-	6	2	4	4	2	2
むつ市	14	-	14	5	-	5	4	1	3	1	-	1	27	19	8	12	7	5
つがる市	2	1	1	-	-	-	-	-	-	-	-	-	16	2	14	6	-	6
平川市	5	1	4	-	-	-	2	1	1	1	-	1	21	8	13	9	4	5
郡 計	57	7	50	15	1	14	19	14	5	11	7	4	55	23	32	33	13	20
東津軽郡	6	2	4	3	1	2	-	-	-	-	-	-	4	3	1	-	-	-
平内町	6	2	4	3	1	2	-	-	-	-	-	-	2	2	-	-	-	-
今別町	-	-	-	-	-	-	-	-	-	-	-	-	2	1	1	-	-	-
蓬田村	-	-	-	-	-	-	-	-	-	-	-	-	-	-	-	-	-	-
外ヶ浜町	-	-	-	-	-	-	-	-	-	-	-	-	-	-	-	-	-	-
西津軽郡	-	-	-	-	-	-	3	1	2	3	1	2	1	1	-	1	1	-
鱒ヶ沢町	-	-	-	-	-	-	-	-	-	-	-	-	-	-	-	-	-	-
深浦町	-	-	-	-	-	-	3	1	2	3	1	2	1	1	-	1	1	-
中津軽郡	-	-	-	-	-	-	-	-	-	-	-	-	-	-	-	-	-	-
西目屋村	-	-	-	-	-	-	-	-	-	-	-	-	-	-	-	-	-	-
南津軽郡	1	-	1	-	-	-	-	-	-	-	-	-	-	-	-	-	-	-
藤崎町	-	-	-	-	-	-	-	-	-	-	-	-	-	-	-	-	-	-
大鰐町	1	-	1	-	-	-	-	-	-	-	-	-	-	-	-	-	-	-
田舎館村	-	-	-	-	-	-	-	-	-	-	-	-	-	-	-	-	-	-
北津軽郡	10	2	8	4	-	4	3	2	1	3	2	1	9	1	8	9	1	8
板柳町	6	2	4	1	-	1	3	2	1	3	2	1	2	1	1	2	1	1
鶴田町	1	-	1	-	-	-	-	-	-	-	-	-	-	-	-	-	-	-
中泊町	3	-	3	3	-	3	-	-	-	-	-	-	7	-	7	7	-	7
上北郡	24	3	21	3	-	3	11	10	1	5	4	1	35	15	20	19	8	11
野辺地町	4	-	4	1	-	1	11	10	1	5	4	1	24	11	13	12	5	7
七戸町	12	2	10	1	-	1	-	-	-	-	-	-	-	-	-	-	-	-
六戸町	2	-	2	-	-	-	-	-	-	-	-	-	2	1	1	-	-	-
横浜町	-	-	-	-	-	-	-	-	-	-	-	-	-	-	-	-	-	-
東北町	-	-	-	-	-	-	-	-	-	-	-	-	-	-	-	-	-	-
六ヶ所村	-	-	-	-	-	-	-	-	-	-	-	-	1	-	1	-	-	-
おいらせ町	6	1	5	1	-	1	-	-	-	-	-	-	8	3	5	7	3	4
下北郡	1	-	1	1	-	1	-	-	-	-	-	-	-	-	-	-	-	-
大間町	1	-	1	1	-	1	-	-	-	-	-	-	-	-	-	-	-	-
東通村	-	-	-	-	-	-	-	-	-	-	-	-	-	-	-	-	-	-
風間浦村	-	-	-	-	-	-	-	-	-	-	-	-	-	-	-	-	-	-
佐井村	-	-	-	-	-	-	-	-	-	-	-	-	-	-	-	-	-	-
三戸郡	15	-	15	4	-	4	2	1	1	-	-	-	6	3	3	4	3	1
三戸町	1	-	1	1	-	1	-	-	-	-	-	-	-	-	-	-	-	-
五戸町	3	-	3	1	-	1	-	-	-	-	-	-	2	-	2	-	-	-
田子町	3	-	3	-	-	-	2	1	1	-	-	-	1	-	1	1	-	1
南部町	8	-	8	2	-	2	-	-	-	-	-	-	3	3	-	3	3	-
階上町	-	-	-	-	-	-	-	-	-	-	-	-	-	-	-	-	-	-
新郷村	-	-	-	-	-	-	-	-	-	-	-	-	-	-	-	-	-	-

『日本標準産業分類』の改定に伴い、産業分類が変更されたため、19年3月の数値は以下の数値を掲載しています。
 『サービス業(他に分類されないもの)』... 『サービス業』で分類されていた数値。
 『公務(他に分類されるものを除く)』... 『公務(他に分類されないもの)』で分類されていた数値。

高等学校
卒業後の状況

単位：人

公務(他に分類されるものを除く)			左記以外のもの									総数のうち(再掲)					
就 職 者			左のうち県外就職者			就 職 者			左のうち県外就職者			職安・学校を通じて就職した者			自家・自営業に就いた者		
計	男	女	計	男	女	計	男	女	計	男	女	計	男	女	計	男	女
536	434	102	249	199	50	50	21	29	7	5	2	3,745	2,143	1,602	78	44	34
484	399	85	272	223	49	55	24	31	21	11	10	3,762	2,057	1,705	91	57	34
409	329	80	232	185	47	44	19	25	19	10	9	3,003	1,698	1,305	75	44	31
86	63	23	34	28	6	2	1	1	1	1	-	677	371	306	21	8	13
59	51	8	24	21	3	12	6	6	2	1	1	559	337	222	13	7	6
94	70	24	75	55	20	1	1	-	1	1	-	517	263	254	4	2	2
9	8	1	4	3	1	-	-	-	-	-	-	126	51	75	3	-	3
29	25	4	9	8	1	5	2	3	4	1	3	304	186	118	9	8	1
36	34	2	11	10	1	10	3	7	2	1	1	268	212	56	23	17	6
21	16	5	19	14	5	-	-	-	-	-	-	141	55	86	-	-	-
53	45	8	49	43	6	6	3	3	5	3	2	260	149	111	1	1	-
12	7	5	7	3	4	4	1	3	-	-	-	48	17	31	-	-	-
10	10	-	-	-	-	4	2	2	4	2	2	103	57	46	1	1	-
75	70	5	40	38	2	11	5	6	2	1	1	759	359	400	16	13	3
8	7	1	3	2	1	-	-	-	-	-	-	47	28	19	1	1	-
5	4	1	2	1	1	-	-	-	-	-	-	29	16	13	1	1	-
3	3	-	1	1	-	-	-	-	-	-	-	18	12	6	-	-	-
-	-	-	-	-	-	-	-	-	-	-	-	-	-	-	-	-	-
-	-	-	-	-	-	-	-	-	-	-	-	-	-	-	-	-	-
6	5	1	-	-	-	-	-	-	-	-	-	51	25	26	-	-	-
6	5	1	-	-	-	-	-	-	-	-	-	51	25	26	-	-	-
-	-	-	-	-	-	-	-	-	-	-	-	-	-	-	-	-	-
-	-	-	-	-	-	-	-	-	-	-	-	-	-	-	-	-	-
2	2	-	-	-	-	1	1	-	-	-	-	42	32	10	1	1	-
-	-	-	-	-	-	1	1	-	-	-	-	32	26	6	1	1	-
2	2	-	-	-	-	-	-	-	-	-	-	10	6	4	-	-	-
-	-	-	-	-	-	-	-	-	-	-	-	-	-	-	-	-	-
6	6	-	3	3	-	-	-	-	-	-	-	122	48	74	4	3	1
4	4	-	1	1	-	-	-	-	-	-	-	62	33	29	-	-	-
-	-	-	-	-	-	-	-	-	-	-	-	34	11	23	-	-	-
2	2	-	2	2	-	-	-	-	-	-	-	26	4	22	4	3	1
37	34	3	24	23	1	10	4	6	2	1	1	237	82	155	1	-	1
8	7	1	1	1	-	4	1	3	2	1	1	36	-	36	1	-	1
7	6	1	4	4	-	-	-	-	-	-	-	93	39	54	-	-	-
3	3	-	3	3	-	-	-	-	-	-	-	31	13	18	-	-	-
-	-	-	-	-	-	-	-	-	-	-	-	-	-	-	-	-	-
-	-	-	-	-	-	-	-	-	-	-	-	-	-	-	-	-	-
2	2	-	2	2	-	6	3	3	-	-	-	14	8	6	-	-	-
17	16	1	14	13	1	-	-	-	-	-	-	63	22	41	-	-	-
5	5	-	4	4	-	-	-	-	-	-	-	37	20	17	4	4	-
5	5	-	4	4	-	-	-	-	-	-	-	37	20	17	4	4	-
-	-	-	-	-	-	-	-	-	-	-	-	-	-	-	-	-	-
-	-	-	-	-	-	-	-	-	-	-	-	-	-	-	-	-	-
-	-	-	-	-	-	-	-	-	-	-	-	-	-	-	-	-	-
11	11	-	6	6	-	-	-	-	-	-	-	223	124	99	5	4	1
1	1	-	-	-	-	-	-	-	-	-	-	46	14	32	1	1	-
1	1	-	1	1	-	-	-	-	-	-	-	42	22	20	-	-	-
2	2	-	2	2	-	-	-	-	-	-	-	34	14	20	-	-	-
7	7	-	3	3	-	-	-	-	-	-	-	101	74	27	4	3	1
-	-	-	-	-	-	-	-	-	-	-	-	-	-	-	-	-	-
-	-	-	-	-	-	-	-	-	-	-	-	-	-	-	-	-	-

3. 特別支援学校

(1) 進路別卒業生数(中学部)

単位：人

区 分	19年3月	20 年 3 月		
		計	男	女
卒業生総数	119	128	90	38
A.高等学校等進学者	116	124	87	37
B.専修学校(高等課程)進学者	-	-	-	-
C.専修学校(一般課程)等入学者	-	-	-	-
D.公共職業能力開発施設等入学者	-	-	-	-
E.就職者	-	-	-	-
F.上記以外の者	3	4	3	1
G.死亡・不詳の者	-	-	-	-
上記Aのうち他県への進学者(再掲)	6	3	2	1
A・B・C・Dのうち 就職している者(再掲)	Aのうち	-	-	-
	Bのうち	-	-	-
	Cのうち	-	-	-
	Dのうち	-	-	-
上記Fのうち社会福祉施設等入所、通所者	1	3	3	-
Aのうち通信制を除く進学者(再掲)	116	123	87	36
高等学校等進学率	97.5	96.9	96.7	97.4
就職率	-	-	-	-

(2) 進路別卒業生数(高等部)

単位：人

区 分	19年3月	20 年 3 月		
		計	男	女
卒業生総数	224	219	132	87
A.大学等進学者	4	1	1	-
B.専修学校(専門課程)進学者	-	-	-	-
C.専修学校(一般課程)等入学者	-	-	-	-
D.公共職業能力開発施設等入学者	5	12	7	5
就職者	41	54	40	14
上記以外の者	173	151	83	68
死亡・不詳の者	1	1	1	-
A・B・C・Dのうち 就職している者(再掲)	Aのうち	-	-	-
	Bのうち	-	-	-
	Cのうち	-	-	-
	Dのうち	-	-	-
上記以外の者のうち社会福祉施設等入所、通所者	152	130	75	55
Aのうち通信教育部を除く進学者(再掲)	4	1	1	-
大学等進学率	1.8	0.5	0.8	-
就職率	18.3	24.7	30.3	16.1

不 就 学 学 齡 児 童 生 徒 調 査

不 就 学 学 齡 児 童 生 徒 数

単 位 : 人

区 分	計	学 齡 児 童							学 齡 生 徒				
		計	6 歳	7 歳	8 歳	9 歳	10 歳	11 歳	計	12 歳	13 歳	14 歳	
19 年 度	62	49	14	11	9	6	4	5	13	6	5	2	
20 年 度	70	52	8	14	12	10	4	4	18	7	8	3	
前年度との比較	8	3	6	3	3	4	-	1	5	1	3	1	
就 学 免 除 者 数	肢 体 不 自 由	1	-	-	-	-	-	-	1	-	1	-	
	病 弱 ・ 虚 弱	-	-	-	-	-	-	-	-	-	-	-	
	知 的 障 害	-	-	-	-	-	-	-	-	-	-	-	
	少 年 院 等	-	-	-	-	-	-	-	-	-	-	-	
	そ の 他	2	2	-	-	1	-	1	-	-	-	-	
計	3	2	-	-	1	-	1	-	1	-	1	-	
就 学 猶 予 者 数	視 覚 障 害	-	-	-	-	-	-	-	-	-	-	-	
	弱 視	-	-	-	-	-	-	-	-	-	-	-	
	聴 覚 障 害	-	-	-	-	-	-	-	-	-	-	-	
	難 聴	-	-	-	-	-	-	-	-	-	-	-	
	肢 体 不 自 由	-	-	-	-	-	-	-	-	-	-	-	
	病 弱 ・ 虚 弱	-	-	-	-	-	-	-	-	-	-	-	
	知 的 障 害	-	-	-	-	-	-	-	-	-	-	-	
	少 年 院 等	-	-	-	-	-	-	-	-	-	-	-	
そ の 他	67	50	8	14	11	10	3	4	17	7	7	3	
計	67	50	8	14	11	10	3	4	17	7	7	3	
学 徒 齡 死 児 亡 童 者 生 数	18 年 度 間	8	3	-	-	1	1	1	-	5	-	2	3
	19 年 度 間	16	9	1	2	2	-	3	1	7	3	2	2
	前年度との比較	8	6	1	2	1	1	2	1	2	3	-	1
1 年 以 上 居 所 不 明 者 数	1	1	-	1	-	-	-	-	-	-	-	-	

付 表

学 校 数 の 推 移

各年5月1日現在
(単位:校)

区 分	幼稚園	小学校	中学校	高 等 学 校			盲学校	聾学校	養護学校	特別支援学校()	専修学校	各種学校
				全日制	定時制	通信制						
昭和												
23	15	266	317	45	1	-	2	2	-	(4)	-	-
24	15	476	283	42	24	-	2	2	-	(4)	-	26
25	15	484	279	42	24	-	2	2	-	(4)	-	21
26	16	518	288	42	24	-	3	3	-	(6)	-	36
27	16	537	302	42	63	2	3	3	-	(6)	-	42
28	20	545	306	42	70	2	3	3	-	(6)	-	42
29	23	636	330	43	74	2	3	3	-	(6)	-	50
30	31	640	331	43	75	2	3	3	-	(6)	-	58
31	38	640	333	43	74	2	3	3	-	(6)	-	60
32	45	643	329	44	74	2	3	3	-	(6)	-	69
33	49	641	327	45	75	2	3	3	-	(6)	-	65
34	49	638	327	46	72	2	3	3	-	(6)	-	64
35	50	636	329	46	71	2	3	3	-	(6)	-	61
36	53	630	332	46	69	2	3	3	3	(9)	-	64
37	56	629	330	48	67	2	3	3	4	(10)	-	68
38	57	627	330	55	64	2	3	3	4	(10)	-	69
39	59	621	325	57	62	2	3	3	4	(10)	-	70
40	64	619	314	57	57	2	3	3	5	(11)	-	73
41	68	616	308	57	56	2	3	3	5	(11)	-	72
42	71	611	306	58	56	2	2	3	6	(11)	-	72
43	79	607	305	57	54	2	2	3	7	(12)	-	73
44	89	595	295	58	55	2	2	3	8	(13)	-	77
45	93	590	280	60	54	2	2	3	10	(15)	-	79
46	99	585	276	60	53	2	2	3	11	(16)	-	82
47	104	559	266	61	53	2	2	3	11	(16)	-	82
48	111	557	265	62	49	2	2	3	11	(16)	-	87
49	124	550	263	65	48	2	2	3	12	(17)	-	90
50	130	545	256	69	45	2	2	3	12	(17)	-	88
51	135	542	249	71	44	2	2	3	14	(19)	36	52
52	139	531	244	71	41	2	2	3	14	(19)	40	40
53	150	531	244	77	40	2	2	3	14	(19)	43	39
54	157	531	241	79	36	2	2	3	14	(19)	43	39
55	162	527	231	82	30	2	2	3	14	(19)	45	39
56	169	526	216	84	28	2	2	3	15	(20)	48	38
57	171	522	214	84	26	2	2	3	15	(20)	47	33
58	172	520	211	86	21	2	2	3	15	(20)	47	34
59	170	514	212	86	19	2	2	3	15	(20)	48	36
60	171	515	211	86	18	2	2	3	15	(20)	48	37
61	169	515	209	86	17	2	2	3	15	(20)	47	34
62	169	513	210	86	16	2	2	3	15	(20)	46	34
63	166	508	209	86	15	2	2	3	15	(20)	42	33
平成元	162	505	207	86	15	2	2	3	15	(20)	43	36
2	162	505	207	86	15	2	2	3	15	(20)	47	37
3	161	505	208	86	15	2	2	3	15	(20)	47	37
4	160	501	209	86	15	2	2	3	15	(20)	47	34
5	161	501	208	86	15	2	2	3	15	(20)	45	33
6	161	496	200	86	15	2	2	3	16	(21)	44	31
7	160	495	199	86	15	2	2	3	16	(21)	42	29
8	159	492	195	86	15	2	2	3	16	(21)	42	27
9	158	485	194	86	15	2	2	3	16	(21)	41	26
10	152	485	194	86	15	3	2	3	16	(21)	41	24
11	151	473	192	87	16	4	2	3	16	(21)	41	22
12	150	467	192	87	15	4	2	3	16	(21)	41	21
13	150	458	193	87	15	4	2	3	16	(21)	36	19
14	150	440	189	87	14	2	2	3	15	(20)	36	19
15	146	429	187	87	13	2	2	3	15	(20)	37	19
16	145	417	186	87	13	2	2	3	15	(20)	36	19
17	141	401	178	87	13	3	2	3	15	(20)	36	19
18	140	380	176	86	13	3	2	3	15	(20)	36	18
19	135	376	178	85	13	3	-	-	-	20	37	16
20	134	366	175	85	12	3	-	-	-	20	37	16

分校も1校とする。

学校教育法の一部改正(平成18年6月21日公布)に伴い、平成19年4月1日から盲・聾・養護学校が「特別支援学校」に一本化された。

()数値は、盲・聾・養護学校の合計値。

在学者数の推移

各年5月1日現在
(単位:人)

区分	幼稚園	小学校	中学校	高等学校			盲学校	聾学校	養護学校	特別支援学校()	専修学校	各種学校
				全日制	定時制	通信制						
昭和												
23	1,330	178,163	73,528	12,966	244	-	46	73	-	(119)	-	-
24	1,039	182,009	86,455	15,055	5,059	-	20	77	-	(97)	-	2,917
25	1,557	183,285	91,145	18,145	5,226	-	27	106	-	(133)	-	2,115
26	1,469	185,746	87,137	20,596	6,453	-	35	145	-	(180)	-	3,566
27	1,919	183,259	84,120	20,900	8,240	672	39	170	-	(209)	-	4,270
28	2,410	186,239	82,630	22,502	9,821	1,104	43	207	-	(250)	-	5,472
29	3,128	194,807	89,405	23,126	9,760	1,452	70	239	-	(309)	-	7,377
30	3,804	204,006	94,737	23,828	9,633	2,074	62	288	-	(350)	-	7,775
31	4,142	213,816	97,725	24,828	9,286	5,643	79	300	-	(379)	-	8,607
32	4,832	224,786	94,056	26,666	8,821	2,441	90	330	-	(420)	-	10,104
33	5,065	236,614	86,330	28,804	8,380	2,256	109	385	-	(494)	-	10,211
34	5,429	239,211	86,693	30,226	8,433	2,309	120	381	-	(501)	-	9,699
35	5,509	232,063	98,795	30,681	7,478	2,228	132	379	-	(511)	-	9,857
36	6,438	223,371	115,075	29,787	6,279	2,408	129	379	138	(646)	-	10,360
37	7,103	210,986	124,040	32,692	6,009	2,607	126	361	195	(682)	-	9,636
38	7,706	198,965	122,490	40,435	6,576	2,713	123	370	248	(741)	-	14,090
39	8,543	192,337	117,611	49,829	7,083	2,684	119	370	273	(762)	-	10,411
40	9,043	185,352	111,024	56,885	7,089	2,483	114	358	282	(754)	-	10,559
41	9,319	179,100	105,311	57,947	7,894	2,713	103	378	319	(800)	-	10,518
42	9,537	174,183	101,977	56,987	7,153	2,712	95	380	388	(863)	-	10,290
43	10,578	169,428	96,804	55,253	6,906	2,830	89	374	433	(896)	-	10,787
44	11,413	166,919	91,025	54,556	6,262	2,747	92	367	450	(909)	-	10,531
45	11,902	163,646	87,893	55,132	5,789	2,357	86	320	475	(881)	-	9,874
46	12,157	160,031	86,168	56,086	5,660	2,351	93	358	531	(982)	-	8,951
47	13,065	156,732	85,562	56,584	4,973	2,416	99	341	613	(1,053)	-	8,984
48	14,707	152,485	83,727	58,344	4,668	2,536	104	324	641	(1,069)	-	9,637
49	16,167	152,279	80,819	60,882	4,472	2,521	107	320	715	(1,142)	-	9,459
50	16,679	152,474	78,840	63,778	3,942	2,560	112	299	790	(1,201)	-	9,132
51	17,239	152,669	78,070	65,097	3,594	2,521	102	280	832	(1,214)	3,793	4,681
52	17,696	151,989	77,873	65,173	3,195	2,507	91	272	887	(1,250)	4,413	3,966
53	18,616	153,148	77,008	65,659	2,291	2,513	94	238	923	(1,255)	4,608	3,801
54	18,975	156,734	73,817	66,393	1,745	2,505	101	228	1,039	(1,368)	4,375	3,709
55	18,913	156,040	74,224	67,375	1,507	2,514	97	211	1,085	(1,393)	4,118	3,581
56	18,784	154,641	75,583	66,926	1,322	2,463	102	205	1,151	(1,458)	3,927	3,457
57	18,731	152,638	78,727	64,367	1,138	2,491	103	183	1,196	(1,482)	3,549	3,410
58	18,822	150,381	77,380	64,840	1,100	2,506	104	166	1,207	(1,477)	3,379	2,951
59	18,596	147,219	76,816	65,950	1,059	2,458	92	138	1,207	(1,437)	2,935	2,958
60	17,935	142,919	76,793	68,749	1,061	2,495	97	129	1,252	(1,478)	2,659	3,012
61	17,602	138,582	77,184	67,884	1,047	2,528	90	122	1,237	(1,449)	2,647	2,918
62	17,390	134,297	76,134	68,322	1,002	2,478	87	119	1,215	(1,421)	2,560	2,976
63	17,682	130,137	73,849	68,938	1,045	2,388	83	107	1,228	(1,418)	2,588	2,714
平成元	17,760	126,502	71,011	69,857	1,100	2,428	78	106	1,233	(1,417)	2,758	2,934
2	17,316	123,606	68,796	69,145	1,065	2,473	80	100	1,256	(1,436)	2,878	3,037
3	16,872	120,921	66,863	67,432	1,046	2,507	75	92	1,254	(1,421)	3,050	2,825
4	16,718	117,393	65,409	65,342	972	2,493	73	89	1,269	(1,431)	3,034	2,664
5	16,199	114,467	63,808	63,685	966	2,459	70	88	1,253	(1,411)	3,123	2,663
6	15,503	111,587	61,892	62,139	983	2,450	65	87	1,262	(1,414)	3,215	2,360
7	15,014	108,246	60,017	60,907	1,059	2,432	58	87	1,301	(1,446)	3,226	2,342
8	14,811	104,129	59,075	59,379	1,110	2,489	59	85	1,353	(1,497)	3,204	2,093
9	14,725	99,693	58,561	57,315	1,107	2,421	55	84	1,363	(1,502)	3,080	1,921
10	14,470	96,646	57,297	55,319	1,114	2,431	54	91	1,372	(1,517)	2,892	1,755
11	14,320	93,720	55,416	54,168	1,203	2,152	49	91	1,363	(1,503)	2,828	1,517
12	14,076	91,575	52,895	53,652	1,307	2,177	48	85	1,332	(1,465)	2,769	1,435
13	13,597	90,374	50,737	52,321	1,308	1,911	47	85	1,327	(1,459)	2,741	1,504
14	13,336	89,103	48,419	50,494	1,282	1,578	44	80	1,323	(1,447)	2,753	1,358
15	12,910	88,111	46,471	48,234	1,254	1,759	42	80	1,371	(1,493)	2,645	1,234
16	12,353	86,329	45,570	46,402	1,242	1,694	45	78	1,415	(1,538)	2,751	1,187
17	11,951	84,849	44,934	44,504	1,229	1,913	45	74	1,459	(1,578)	2,715	946
18	11,468	82,982	44,627	42,695	1,153	2,040	46	67	1,479	(1,592)	2,571	960
19	10,986	80,598	44,134	41,703	1,173	1,965	-	-	-	1,636	2,370	830
20	10,317	78,983	43,348	40,889	1,143	1,746	-	-	-	1,651	2,444	834

学校教育法の一部改正(平成18年6月21日公布)に伴い、平成19年4月1日から盲・聾・養護学校が「特別支援学校」に一本化された。
()数値は、盲・聾・養護学校の合計値。

進学率の推移

各年5月1日現在
(単位:%)

区分 各年3月卒業	高等学校等への進学率			大学、短期大学等への進学率		
	計	男	女	計	男	女
昭和						
23	46.8	49.6	43.0	-	-	-
24	29.5	33.1	25.5	26.1	29.1	18.7
25	31.7	36.9	26.1	23.9	28.3	13.1
26	31.0	35.4	26.1	21.5	22.0	20.7
27	32.3	35.2	29.2	19.2	18.8	19.8
28	36.1	39.5	32.8	17.6	18.2	16.9
29	37.7	41.7	33.4	19.2	18.4	20.7
30	42.9	48.7	36.9	19.4	18.6	20.7
31	38.5	43.9	33.2	14.9	13.8	16.6
32	41.4	45.8	36.8	15.3	14.7	16.2
33	42.6	45.7	39.4	14.6	14.4	15.0
34	42.0	45.9	37.9	13.4	13.5	13.3
35	42.9	46.5	39.9	14.8	13.6	16.4
36	43.9	48.1	41.9	12.9	13.4	12.3
37	46.0	49.3	42.6	16.0	16.2	15.8
38	51.0	54.8	47.0	16.7	16.9	16.5
39	54.8	58.0	51.5	17.6	19.2	15.6
40	54.3	57.0	51.5	18.4	20.1	16.4
41	55.2	58.1	52.3	17.3	18.3	16.3
42	56.7	58.6	54.6	17.8	19.2	16.3
43	59.0	60.3	57.7	17.0	18.5	15.4
44	62.7	62.4	63.0	17.1	18.9	15.2
45	66.3	65.6	67.0	16.8	18.0	15.6
46	72.1	70.6	73.6	18.0	19.8	16.2
47	76.1	74.0	78.4	19.4	21.2	17.5
48	79.7	77.7	81.8	19.6	21.3	17.9
49	83.3	81.0	85.6	21.6	23.1	20.1
50	86.1	83.7	88.7	22.7	24.4	21.1
51	87.7	85.0	90.4	22.8	23.6	22.1
52	89.0	86.4	91.6	21.0	22.1	20.0
53	90.2	87.6	92.9	21.5	22.9	20.2
54	91.1	88.5	93.8	19.7	20.6	18.8
55	91.8	89.3	94.5	19.4	20.7	18.2
56	92.4	89.8	95.1	18.9	19.6	18.2
57	93.0	90.6	95.4	18.0	18.7	17.3
58	92.6	90.4	94.9	17.9	18.4	17.4
59	92.8	91.0	94.7	18.2	17.7	18.7
60	93.5	91.6	95.4	17.8	17.4	18.1
61	93.3	91.2	95.5	18.4	18.5	18.3
62	94.3	92.6	96.1	20.5	19.9	21.1
63	94.7	93.0	96.4	20.3	18.8	21.8
平成						
元	95.5	94.3	96.7	20.3	18.5	22.2
2	95.5	94.3	96.7	20.7	18.3	23.1
3	95.9	94.6	97.3	21.9	19.6	24.2
4	96.4	95.3	97.6	23.4	19.7	27.2
5	96.6	95.4	97.8	25.3	21.0	29.5
6	97.0	96.1	98.0	26.4	22.7	30.1
7	96.8	95.9	97.8	26.1	23.7	28.4
8	97.1	95.8	98.5	27.4	24.5	30.4
9	97.1	96.2	98.1	28.7	26.6	30.9
10	96.8	95.8	97.8	29.3	28.4	30.1
11	97.2	96.4	98.0	31.5	30.0	33.0
12	97.2	96.3	98.2	32.3	31.1	33.6
13	96.8	95.9	97.8	32.6	31.7	33.5
14	97.0	96.1	97.9	32.8	32.0	33.5
15	97.3	96.5	98.2	32.9	31.8	34.0
16	97.6	97.3	98.0	34.5	33.7	35.3
17	98.1	97.5	98.6	37.0	37.0	36.9
18	97.9	97.5	98.3	38.2	37.6	38.9
19	98.0	97.5	98.4	39.9	39.0	40.8
20	97.7	97.0	98.3	41.7	40.2	43.2

平成 20 年 度
学 校 基 本 調 査 報 告 書

編集発行 青森県企画政策部統計分析課
所在地 青森県青森市長島1丁目1-1
電 話 017-734-9165(直通)