

平成 29 年 青森県の人口

青森県企画政策部

ま え が き

青森県の人口につきましては、県内の人口移動の実態を明らかにすることを目的として実施している青森県人口移動統計調査の調査結果を、「青森県の推計人口」として、毎月公表していますが、この度、平成 28 年 10 月 1 日から平成 29 年 9 月 30 日までの 1 年間の調査結果を「平成 29 年 青森県の人口」としてとりまとめました。

平成 29 年 10 月 1 日現在の本県人口は、1,278,581 人となりました。人口減少は進行しておりますが、社会動態においては、転入者数の増加と転出者数の減少により、社会減に若干のブレーキがかかり、良い変化が見え始めてきたと認識しているところです。引き続き、人口構造の変化や経済の動向を注視していきたいと考えております。

このような状況において、本書が、県・市町村の各種施策の企画立案や計画作成の基礎資料として、また、企業の経済活動や学術研究などの分野においても幅広くお役に立てば幸いです。

調査の実施に当たり、御協力をいただいた県民の皆様をはじめ関係者の方々に心より感謝するとともに、今後とも一層の御協力を賜りますようお願い申し上げます。

平成 30 年 3 月

青森県企画政策部長

原田 啓一

目 次

利用に当たって	1
用語の説明	4
調査結果の概要	
1 県推計人口	5
2 人口動態	
(1) 自然動態	6
(2) 社会動態	7
3 年齢別推計人口	8
4 年齢別県外転出入状況	10
5 理由別人口移動状況	11
(参考) 人口動態の推移(各年1月1日現在)	16
統計表	
第1表 推計人口、性比	18
第2表 人口動態	19
第3表 自然動態	20
第4表 社会動態	21
第5表 月別人口動態	22
第6表 年齢(3区分)別推計人口、割合、指数、平均年齢	23
第7表 年齢(5歳階級)別推計人口	27
第8表 年齢(各歳)別推計人口	32
第9表 世帯数	51
参考表	
第10表 推計人口、性比(平成30年1月1日現在)	54
第11表 人口動態(平成29年1月1日から平成29年12月31日まで)	55
第12表 自然動態(平成29年1月1日から平成29年12月31日まで)	56
第13表 社会動態(平成29年1月1日から平成29年12月31日まで)	57
第14表 月別人口動態	58
第15表 世帯数(各年1月1日現在)	59
青森県人口移動統計調査規程	60

利 用 に 当 た っ て

1 「青森県人口移動統計調査」のあらまし

(1) 調査の目的

この調査は、青森県内の人口移動の実態を常時的確に把握し、各種行政の基礎資料を得ることを目的とする。

(2) 調査方法

「住民基本台帳法」の規定に基づく住民の市町村への届出及び届出者に対する調査結果を集計することによる。なお、本調査は「青森県統計調査条例」（平成21年3月条例第12号）及び「青森県人口移動統計調査規程」（平成12年3月青森県告示第166号）に基づいている。

(3) 調査の期日

調査は、毎月1日現在で、前月1月間の人口移動について行う。

(4) 調査事項

- ア 出生者数（男女別）
- イ 死亡者数（男女別）
- ウ 転入者数（男女、県内・県外別）
- エ 転出者数（男女、県内・県外別）
- オ 従前の住所地・居住地別県内転入者数（男女別）
- カ 理由別移動者数（男女、県内・県外別）
- キ 世帯数

2 人口、世帯数の推計方法について

人口及び世帯数の推計にあたっては、平成27年国勢調査結果を基礎とし、これに市町村から毎月報告のあった出生数、死亡数、転入者数、転出者数（外国人を含む）及び世帯増減数を加減することにより算出している。

ただし、国勢調査が実施された平成27年10月1日現在の人口及び世帯数は、総務省統計局の国勢調査結果の公表値である※。

※ 国勢調査は住民票を移さない居住者も調査対象となるが、推計人口は住民票の移動により人口を算定しており、国勢調査年（参考表では国勢調査実施の翌年）の人口増減数は、自然増減数と社会増減数を足した数値と一致しないため、利用に際して留意されたい。

$$\begin{aligned}\text{県推計人口} &= \text{国勢調査人口} + \text{出生者数} - \text{死亡者数} \\ &\quad + (\text{県外からの転入者数} + \text{転入不明者数}) \\ &\quad - (\text{県外への転出者数} + \text{転出不明者数})\end{aligned}$$

$$\begin{aligned}\text{市町村推計人口} &= \text{国勢調査人口} + \text{出生者数} - \text{死亡者数} \\ &\quad + \text{転入者数} - \text{転出者数}\end{aligned}$$

$$\text{推計世帯数} = \text{国勢調査世帯数} + \text{世帯増減数}$$

なお、県人口の推計は、平成１２年までは県間移動者数に加え、県内市町村間移動者数も含めていたが、平成１３年以降は県内市町村間移動者数を含めないことと変更しているため留意されたい。このように、県推計人口は、県内市町村間の移動者数を含んでいないため、各市町村の推計人口の総計とは一致しない。

３ 出生者数と死亡者数について

出生者数及び死亡者数は、厚生労働省が行っている「人口動態調査」とは、次のとおり出生者及び死亡者の数を統計データとする期日の違いにより、数値が一致しない。

「青森県人口移動統計調査」	出生又は死亡の届出があった時点で統計データとする。
「人口動態調査」	出生又は死亡が発生した時点で統計データとする。

４ 県内転入と県内転出について

県内転入と県内転出は相伴って起こる事象であるが、届出日のずれ等により両者の数は必ずしも一致しない。

５ 年齢別推計人口について

年齢別推計人口に用いる年齢は、平成２９年９月３０日現在の満年齢である。

また、対象となる人口の捉え方は、国勢調査と住民基本台帳法では若干の相違があり、例えば、国勢調査では原則として実際に３ヶ月以上住んでいるか、又は住むことになっている人が調査の対象となるが、住民基本台帳による増減は同台帳に登録又は抹消した時点で数えられる。そのため、一部の年齢層（人数の少ない年齢層や年齢不詳者）にマイナスを生じることがあり、利用に際して留意されたい。

6 理由別人口移動状況

理由別人口移動状況は、市町村窓口へ転入又は転出の届出を行った者の中で「県内移動者」、「県外転入者」及び「県外転出者」に対する調査に基づくものであり、無回答等もあるため、実際の移動者数とは一致しない。（平成28年10月1日から平成29年9月30日分）

移動理由については、実態を的確に捉え、施策立案等に役立てることを目的とし、平成29年3月に人口移動統計調査規程の改正を行った。調査項目についても、移動理由の項目の追加や見直しを行い、平成29年4月1日以降の届出者に対し、新たな「青森県移動理由等調査票」により調査している。（詳細は、青森県人口移動統計調査規程（P60）を参照）

ただし、今回報告分（平成28年10月1日から平成29年9月30日まで）の集計にあたっては、規程改正前の項目に合わせている。

7 県内市町村合併状況について

平成16年以降の県内市町村の合併状況は以下のとおりである。

新市町村名称	合併日	関係市町村
五戸町（ごのへまち）	平成16年7月1日	五戸町、倉石村
十和田市（とわだし）	平成17年1月1日	十和田市、十和田湖町
つがる市（つがるし）	平成17年2月11日	木造町、森田村、柏村、稲垣村、車力村
むつ市（むつし）	平成17年3月14日	むつ市、川内町、大畑町、脇野沢村
五所川原市（ごしょがわらし）	平成17年3月28日	五所川原市、金木町、市浦村
外ヶ浜町（そとがはままち）	平成17年3月28日	蟹田町、平舘村、三厩村
藤崎町（ふじさきまち）	平成17年3月28日	藤崎町、常盤村
中泊町（なかどまりまち）	平成17年3月28日	中里町、小泊村
八戸市（はちのへし）	平成17年3月31日	八戸市、南郷村
深浦町（ふかうらまち）	平成17年3月31日	深浦町、岩崎村
七戸町（しちのへまち）	平成17年3月31日	七戸町、天間林村
東北町（とうほくまち）	平成17年3月31日	上北町、東北町
青森市（あおもりし）	平成17年4月1日	青森市、浪岡町
平川市（ひらかわし）	平成18年1月1日	尾上町、平賀町、碓ヶ関村
南部町（なんぶちょう）	平成18年1月1日	名川町、南部町、福地村
弘前市（ひろさきし）	平成18年2月27日	弘前市、岩木町、相馬村
おいらせ町（おいらせちょう）	平成18年3月1日	百石町、下田町

用語の説明

- | | | |
|----|-------|--|
| 1 | 出生者数 | 出生届により住民票に記載された者の数 |
| 2 | 死亡者数 | 死亡届により住民票から削除された者の数 |
| 3 | 転入者数 | 転入届及び職権により住民票に記載された者の数 |
| 4 | 転出者数 | 転出届及び職権により住民票から削除された者の数 |
| 5 | 転入 | |
| | 県内転入 | 県内他市町村からの転入 |
| | 県外転入 | 県外からの転入 |
| | 不明 | 転出取消しや職権により住民票に記載された場合等 |
| 6 | 転出 | |
| | 県内転出 | 県内他市町村への転出 |
| | 県外転出 | 県外への転出 |
| | 不明 | 転入取消しや職権により住民票から削除された場合等 |
| 7 | 自然増減数 | 出生者数－死亡者数 |
| 8 | 自然増減率 | $(\text{自然増減数} \div \text{前年の10月1日現在人口}) \times 100$ |
| 9 | 社会増減数 | $(\text{県外からの転入者数} + \text{転入不明}) - (\text{県外への転出者数} + \text{転出不明})$ |
| 10 | 社会増減率 | $(\text{社会増減数} \div \text{前年の10月1日現在人口}) \times 100$ |
| 11 | 人口増減数 | 自然増減数 ＋ 社会増減数 |
| 12 | 人口増減率 | $(\text{人口増減数} \div \text{前年の10月1日現在人口}) \times 100$ |

調査結果の概要

1 県推計人口

青森県人口移動統計調査による平成29年10月1日現在の本県人口は、1,278,581人で、前年に比べ15,100人（1.17%）の減少となった。

10月1日現在の人口の推移をみると、昭和58年10月1日現在の1,529,269人をピークに減少傾向が続いている。

表1-1 推計人口及び人口動態の推移

(単位: 人、%)

年次	推計人口	人口増減数	自然増減数	社会増減数	人口増減率
昭和	50年	1,468,646	-	-	-
	51	1,482,952	14,306	14,070	0.97
	52	1,493,525	10,573	13,513	0.71
	53	1,503,328	9,803	12,780	0.66
	54	1,511,372	8,044	12,566	0.54
	55	1,523,907	12,535	11,978	0.83
	56	1,526,999	3,092	10,930	0.20
	57	1,528,083	1,084	10,376	0.07
	58	1,529,269	1,186	10,406	0.08
	59	1,527,363	-1,906	9,658	-0.12
	60	1,524,448	-2,915	8,793	-0.19
	61	1,519,155	-5,293	8,088	-0.35
平成	62	1,514,972	-4,183	7,621	-0.28
	63	1,508,318	-6,654	5,878	-0.44
	元	1,500,758	-7,560	4,819	-0.50
	2	1,482,873	-17,885	3,917	-1.19
	3	1,475,705	-7,168	3,710	-0.48
	4	1,471,206	-4,499	3,376	-0.30
	5	1,469,445	-1,761	2,103	-0.12
	6	1,470,996	1,551	2,836	0.11
	7	1,481,663	10,667	1,597	0.73
	8	1,482,010	347	1,517	0.02
	9	1,479,950	-2,060	899	-0.14
	10	1,478,065	-1,885	1,065	-0.13
	11	1,475,078	-2,987	-291	-0.20
	12	1,475,728	650	-189	0.04
	13	1,472,672	-3,056	-199	-0.21
	14	1,467,925	-4,747	-811	-0.32
	15	1,460,050	-7,875	-2,243	-0.54
	16	1,450,947	-9,103	-2,444	-0.62
	17	1,436,657	-14,290	-4,146	-0.98
	18	1,423,412	-13,245	-4,099	-0.92
	19	1,408,589	-14,823	-4,650	-1.04
	20	1,394,806	-13,783	-4,921	-0.98
	21	1,382,517	-12,289	-5,867	-0.88
	22	1,373,339	-9,178	-6,219	-0.66
	23	1,363,038	-10,301	-6,695	-0.75
	24	1,349,969	-13,069	-7,756	-0.96
	25	1,336,206	-13,763	-8,255	-1.02
	26	1,321,895	-14,311	-7,863	-1.07
	27	1,308,265	-13,630	-8,587	-1.03
	28	1,293,681	-14,584	-8,678	-1.11
	29	1,278,581	-15,100	-9,378	-1.17

(注1) 推計人口は10月1日現在。

(注2) 人口増減率=(前年10月から当年9月までの人口増減数÷前年の10月1日現在の人口)×100

(注3) 昭和50、55、60、平成2、7、12、17、22、27年の人口は、国勢調査結果であり、人口増減数は、「利用に当たって」(p.1参照)の脚注にあるとおり、自然増減数と社会増減数を足した数値と一致しない。

(注4) 平成13年以降の社会増減数には、県内市町村間の移動者数は含まれない。

2 人口動態

(1) 自然動態

平成 28 年 10 月 1 日から平成 29 年 9 月 30 日までの出生者数は 8,171 人、死亡者数は 17,549 人で、出生者数と死亡者数の差である自然増減数は、9,378 人の減少となった。前年に比べ、出生者数は 555 人(6.36%)の減少、死亡者数は 145 人(0.83%)の増加で、自然減は 700 人の増加となった。自然増減率は、前年より 0.06 ポイント低下のマイナス 0.72%となった。

表 2-1 自然動態の推移

年 次		出 生 者 数			死 亡 者 数			自 然 動 態	
		総 数	男	女	総 数	男	女	増 減 数	増 減 率
昭和	51 年	23,491	12,013	11,478	9,421	5,272	4,149	14,070	0.96
	52	23,034	11,857	11,177	9,521	5,337	4,184	13,513	0.91
	53	22,540	11,663	10,877	9,760	5,464	4,296	12,780	0.86
	54	22,239	11,425	10,814	9,673	5,419	4,254	12,566	0.84
	55	22,121	11,405	10,716	10,143	5,710	4,433	11,978	0.79
	56	20,772	10,745	10,027	9,842	5,475	4,367	10,930	0.72
	57	20,307	10,425	9,882	9,931	5,487	4,444	10,376	0.68
	58	20,402	10,473	9,929	9,996	5,595	4,401	10,406	0.68
	59	20,006	10,226	9,780	10,348	5,706	4,642	9,658	0.63
	60	19,273	9,958	9,315	10,480	5,798	4,682	8,793	0.58
	61	18,427	9,382	9,045	10,339	5,705	4,634	8,088	0.53
	62	17,663	8,914	8,749	10,042	5,608	4,434	7,621	0.50
	63	16,601	8,584	8,017	10,723	5,891	4,832	5,878	0.39
平成	元	15,630	8,069	7,561	10,811	5,842	4,969	4,819	0.32
	2	14,872	7,636	7,236	10,955	6,078	4,877	3,917	0.26
	3	14,876	7,526	7,350	11,166	6,257	4,909	3,710	0.25
	4	14,845	7,654	7,191	11,469	6,410	5,059	3,376	0.23
	5	14,347	7,323	7,024	12,244	6,778	5,466	2,103	0.14
	6	14,681	7,534	7,147	11,845	6,580	5,265	2,836	0.19
	7	14,214	7,174	7,040	12,617	6,939	5,678	1,597	0.11
	8	13,861	7,151	6,710	12,344	6,826	5,518	1,517	0.10
	9	13,764	7,039	6,725	12,865	7,009	5,856	899	0.06
	10	13,783	6,950	6,833	12,718	7,062	5,656	1,065	0.07
	11	13,231	6,767	6,464	13,522	7,386	6,136	-291	-0.02
	12	12,866	6,599	6,267	13,055	7,142	5,913	-189	-0.01
	13	12,905	6,471	6,434	13,104	7,263	5,841	-199	-0.01
	14	12,671	6,538	6,133	13,482	7,296	6,186	-811	-0.06
	15	11,957	6,129	5,828	14,200	7,823	6,377	-2,243	-0.15
	16	11,662	5,983	5,679	14,106	7,754	6,352	-2,444	-0.17
	17	10,769	5,521	5,248	14,915	8,217	6,698	-4,146	-0.29
	18	10,603	5,314	5,289	14,702	8,003	6,699	-4,099	-0.29
	19	10,203	5,176	5,027	14,853	8,030	6,823	-4,650	-0.33
	20	10,328	5,287	5,041	15,249	8,180	7,069	-4,921	-0.35
	21	9,633	4,975	4,658	15,500	8,325	7,175	-5,867	-0.42
	22	9,754	4,916	4,838	15,973	8,523	7,450	-6,219	-0.45
	23	9,559	4,836	4,723	16,254	8,598	7,656	-6,695	-0.49
	24	9,193	4,743	4,450	16,949	8,792	8,157	-7,756	-0.57
	25	9,070	4,727	4,343	17,325	8,899	8,426	-8,255	-0.61
	26	9,152	4,673	4,479	17,015	8,834	8,181	-7,863	-0.59
	27	8,570	4,388	4,182	17,157	8,782	8,375	-8,587	-0.65
	28	8,726	4,381	4,345	17,404	8,806	8,598	-8,678	-0.66
	29	8,171	4,183	3,988	17,549	8,869	8,680	-9,378	-0.72

(注1) 自然増減率=(前年10月から当年9月までの自然増減数÷前年10月1日現在の人口)×100

(2) 社会動態

平成28年10月1日から平成29年9月30日までの県外転入者数は20,186人、県外転出者数は25,908人で、転入者数と転出者数の差である社会増減数は、5,722人の減少となった。前年に比べ、転入者数が105人(0.52%)の増加、転出者数が79人(0.30%)の減少で、社会減は184人の減少となった。社会増減率は前年より0.01ポイント上昇のマイナス0.44%となった。

表2-2 社会動態の推移

(単位:人、%)

年次	転入者数			転出者数			社会動態	
	総数	男	女	総数	男	女	増減数	増減率
昭和 51 年	75,084	39,927	35,157	74,848	38,911	35,937	236	0.02
52	75,128	40,144	34,984	78,068	40,878	37,190	-2,940	-0.20
53	76,165	40,517	35,648	79,142	41,928	37,214	-2,977	-0.20
54	75,644	40,368	35,276	80,166	42,249	37,917	-4,522	-0.30
55	73,477	38,995	34,482	78,899	42,188	36,711	-5,422	-0.36
56	72,003	38,423	33,580	79,841	42,841	37,000	-7,838	-0.51
57	70,620	37,621	32,999	79,912	42,860	37,052	-9,292	-0.61
58	70,959	37,568	33,391	80,179	42,720	37,459	-9,220	-0.60
59	66,611	35,186	31,425	78,175	41,684	36,491	-11,564	-0.76
60	66,123	35,126	30,997	77,758	41,579	36,179	-11,635	-0.76
61	64,283	34,325	29,958	77,664	41,821	35,843	-13,381	-0.88
62	63,074	33,786	29,288	74,878	39,511	35,367	-11,804	-0.78
63	62,237	33,291	28,946	74,769	40,100	34,669	-12,532	-0.83
平成 元	61,700	33,339	28,361	74,079	40,321	33,758	-12,379	-0.82
2	62,211	33,016	29,195	72,318	39,017	33,301	-10,107	-0.67
3	60,180	32,608	27,572	71,058	38,527	32,531	-10,878	-0.73
4	60,297	32,435	27,862	68,172	36,821	31,351	-7,875	-0.53
5	62,321	33,380	28,941	66,185	35,145	31,040	-3,864	-0.26
6	61,771	33,138	28,633	63,056	33,239	29,817	-1,285	-0.09
7	61,626	33,087	28,539	62,752	33,376	29,376	-1,126	-0.08
8	60,640	32,606	28,034	61,810	32,855	28,955	-1,170	-0.08
9	59,617	31,669	27,948	62,576	33,054	29,522	-2,959	-0.20
10	57,566	30,667	26,899	60,516	32,267	28,249	-2,950	-0.20
11	56,754	30,436	26,318	59,450	31,647	27,803	-2,696	-0.18
12	55,292	29,546	25,746	58,030	30,642	27,388	-2,738	-0.19
13	28,141	16,263	11,878	30,998	17,564	13,434	-2,857	-0.19
14	28,098	15,988	12,110	32,034	17,666	14,368	-3,936	-0.27
15	27,378	15,496	11,882	33,010	18,409	14,601	-5,632	-0.38
16	25,720	14,470	11,250	32,379	17,927	14,452	-6,659	-0.46
17	24,809	14,154	10,655	31,926	17,965	13,961	-7,117	-0.49
18	23,912	13,960	9,952	33,058	18,697	14,361	-9,146	-0.64
19	23,011	13,495	9,516	33,184	18,832	14,352	-10,173	-0.71
20	22,895	13,240	9,655	31,757	17,950	13,807	-8,862	-0.63
21	23,483	13,957	9,526	29,905	16,775	13,130	-6,422	-0.46
22	21,977	12,839	9,138	27,010	15,123	11,887	-5,033	-0.36
23	22,074	12,799	9,275	25,680	14,516	11,164	-3,606	-0.26
24	21,272	12,305	8,967	26,585	14,722	11,863	-5,313	-0.39
25	20,975	12,227	8,748	26,483	14,672	11,811	-5,508	-0.41
26	20,393	11,865	8,528	26,841	14,718	12,123	-6,448	-0.48
27	19,981	11,575	8,406	26,259	14,357	11,902	-6,278	-0.47
28	20,081	11,482	8,599	25,987	14,022	11,965	-5,906	-0.45
29	20,186	11,568	8,618	25,908	14,051	11,857	-5,722	-0.44

(注1) 平成13年以降の社会増減数には、県内市町村間の移動者数は含まれない。

(注2) 社会増減率=(前年10月から当年9月までの社会増減数÷前年10月1日現在の人口)×100

3 年齢別推計人口

平成 29 年 10 月 1 日現在の人口を年齢 3 区分別にみると、15 歳未満人口（年少人口）は前年に比べ 4,076 人減の 140,057 人、15～64 歳人口（生産年齢人口）は 16,576 人減の 724,104 人、65 歳以上人口（老年人口）は 5,552 人増の 403,170 人となった。なお、75 歳以上人口は、3,744 人増の 206,515 人となった。

構成比でみると、15 歳未満人口は前年より 0.1 ポイント低下の 11.1%、15～64 歳人口は 0.7 ポイント低下の 57.1%、65 歳以上人口は 0.8 ポイント上昇の 31.8%となった。15 歳未満人口の割合は国勢調査が開始された大正 9 年以降最も低かった一方で、65 歳以上人口の割合は大正 9 年以降最も高くなっており、今後、少子高齢化は更に進行することが見込まれる。

表3-1 年齢別人口の推移（大正9年～平成29年）

（単位：人）

(単位:人)

年次		総数	15歳未満 (年少人口)	15～64歳 (生産年齢人口)	65歳以上 (老年人口)	うち	
						65～74歳	75歳以上
大正	9年	756,454	308,510	414,614	33,330	25,806	7,524
	14年	812,977	333,157	447,138	32,682	24,459	8,223
昭和	5年	879,914	360,711	486,698	32,505	23,613	8,892
	10年	967,129	402,695	528,855	35,579	26,451	9,128
	15年	1,000,372	412,622	551,273	36,470	28,050	8,420
	22年	1,180,245	-	-	-	-	-
	25年	1,282,867	498,403	736,964	47,209	36,705	10,504
	30年	1,382,523	524,176	802,896	55,428	41,621	13,807
	35年	1,426,606	513,397	848,838	64,371	47,720	16,651
	40年	1,416,591	447,068	894,521	75,002	54,567	20,435
	45年	1,427,520	396,883	940,235	90,402	64,449	25,953
	50年	1,468,646	380,218	977,541	110,752	77,210	33,542
平成	55年	1,523,907	366,454	1,022,786	134,516	90,695	43,821
	60年	1,524,448	338,554	1,027,329	158,547	101,384	57,163
	2年	1,482,873	289,082	1,000,804	191,776	118,085	40,462
	7年	1,481,663	252,414	991,311	236,745	144,603	92,142
	12年	1,475,728	223,141	964,661	287,099	175,499	111,600
	17年	1,436,657	198,959	910,856	326,562	180,651	145,911
	22年	1,373,339	171,842	843,587	352,768	173,115	179,653
	23年	1,363,038	168,013	836,194	353,689	168,371	185,318
	24年	1,349,969	163,403	818,834	362,590	171,957	190,633
	25年	1,336,206	158,855	801,025	371,184	176,044	195,140
	26年	1,321,895	154,736	780,921	381,096	184,484	196,612
	27年	1,308,265	148,208	757,867	390,940	191,596	199,344
	28年	1,293,681	144,133	740,680	397,618	194,847	202,771
	29年	1,278,581	140,057	724,104	403,170	196,655	206,515

（注1）平成23年から26年、平成28年及び29年は、青森県人口移動統計調査結果、その他は国勢調査結果（確定値）である。

（注2）総人口には、年齢不詳者が含まれている。

（注3）昭和20年は戦争の影響で国勢調査は実施されず、昭和22年に臨時の国勢調査が実施された。年齢別人口は公表されなかった。

表3-2 年齢別人口の構成比の推移(大正9年～平成29年)

(単位: %)

年次	15歳未満 (年少人口)	15～64歳 (生産年齢人口)	65歳以上 (老年人口)	うち	
				65～74歳	75歳以上
大正 9年	40.8	54.8	4.4	3.4	1.0
14年	41.0	55.0	4.0	3.0	1.0
昭和 5年	41.0	55.3	3.7	2.7	1.0
10年	41.6	54.7	3.7	2.7	0.9
15年	41.2	55.1	3.6	2.8	0.8
22年	—	—	—	—	—
25年	38.9	57.5	3.7	2.9	0.8
30年	37.9	58.1	4.0	3.0	1.0
35年	36.0	59.5	4.5	3.3	1.2
40年	31.6	63.1	5.3	3.9	1.4
45年	27.8	65.9	6.3	4.5	1.8
50年	25.9	66.6	7.5	5.3	2.3
55年	24.0	67.1	8.8	6.0	2.9
60年	22.2	67.4	10.4	6.7	3.7
平成 2年	19.5	67.5	12.9	8.0	8.0
7年	17.0	67.0	16.0	9.8	6.2
12年	15.1	65.4	19.5	11.9	7.6
17年	13.9	63.4	22.7	12.6	10.2
22年	12.6	61.7	25.8	12.7	13.1
23年	12.4	61.6	26.0	12.4	13.6
24年	12.2	60.9	27.0	12.8	14.2
25年	11.9	60.2	27.9	13.2	14.7
26年	11.8	59.3	28.9	14.0	14.9
27年	11.4	58.4	30.1	14.8	15.4
28年	11.2	57.8	31.0	15.2	15.8
29年	11.1	57.1	31.8	15.5	16.3

(注1) 平成23年から26年、平成28年及び29年は、青森県人口移動統計調査結果、
 その他は国勢調査結果(確定値)である。

(注2) 各年齢区分の構成比は、総人口から年齢不詳者を除いた数値を分母とし、算出している。

(注3) 昭和20年は戦争の影響で国勢調査は実施されず、昭和22年に臨時の国勢
 調査が実施された。年齢別人口は公表されなかった。

図3 青森県の人口ピラミッド(平成29年と昭和55年との比較)

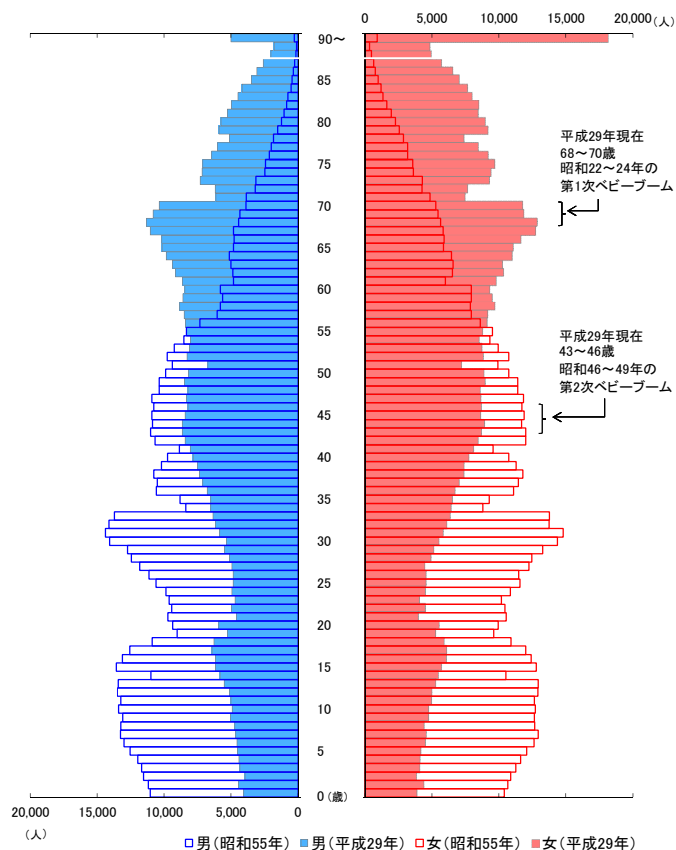

(注1) 90歳以上はまとめて90歳以上とし、年齢不詳を除いている。

4 年齢別県外転入出状況

各年齢別に平成28年10月1日から平成29年9月30日までの県外からの転入者数は、22歳が最も多く、次に23歳、18歳と続き、25歳を超えると年齢が高くなるにつれて少なくなる傾向がある。

一方、県外への転出者数は、18歳が最も多く、次に22歳、20歳と続き、25歳を超えると年齢が高くなるにつれて少なくなる傾向にある。

また、60歳から70歳では、転入者数が転出者数を上回る傾向にある。

表4 年齢別県外転入出の状況(平成28年10月1日～平成29年9月30日)

(単位: 人)

年齢	転入者数	転出者数	差引増減	年齢	転入者数	転出者数	差引増減	年齢	転入者数	転出者数	差引増減
0	359	-335	24	30	586	-567	19	60	145	-121	24
1	329	-317	12	31	493	-518	-25	61	101	-96	5
2	256	-264	-8	32	487	-538	-51	62	85	-80	5
3	232	-255	-23	33	459	-456	3	63	82	-66	16
4	183	-256	-73	34	429	-507	-78	64	89	-56	33
5	189	-180	9	35	448	-438	10	65	108	-84	24
6	189	-199	-10	36	369	-376	-7	66	81	-58	23
7	130	-158	-28	37	370	-389	-19	67	74	-53	21
8	109	-139	-30	38	370	-326	44	68	51	-49	2
9	116	-116	0	39	331	-335	-4	69	61	-68	-7
10	101	-136	-35	40	287	-298	-11	70	51	-45	6
11	68	-79	-11	41	301	-303	-2	71	35	-39	-4
12	84	-138	-54	42	305	-304	1	72	31	-36	-5
13	48	-61	-13	43	241	-336	-95	73	33	-24	9
14	40	-40	0	44	250	-293	-43	74	27	-35	-8
15	59	-140	-81	45	225	-265	-40	75～	283	-416	-133
16	24	-36	-12	46	208	-257	-49	総数	20,186	-25,908	-5,722
17	28	-33	-5	47	235	-245	-10				
18	762	-2,666	-1,904	48	200	-230	-30				
19	687	-634	53	49	189	-240	-51				
20	650	-1,438	-788	50	173	-182	-9				
21	536	-878	-342	51	158	-177	-19				
22	1,073	-2,099	-1,026	52	153	-178	-25				
23	767	-997	-230	53	132	-177	-45				
24	727	-914	-187	54	126	-164	-38				
25	689	-871	-182	55	136	-130	6				
26	588	-656	-68	56	119	-131	-12				
27	570	-660	-90	57	121	-105	16				
28	596	-592	4	58	102	-109	-7				
29	564	-626	-62	59	93	-95	-2				

(注1) 年齢は移動した月の末日現在。

(注2) 転入・転出者数には県内市町村間の移動者数は含まれない。

図4 年齢別県外転入出の状況(平成28年)

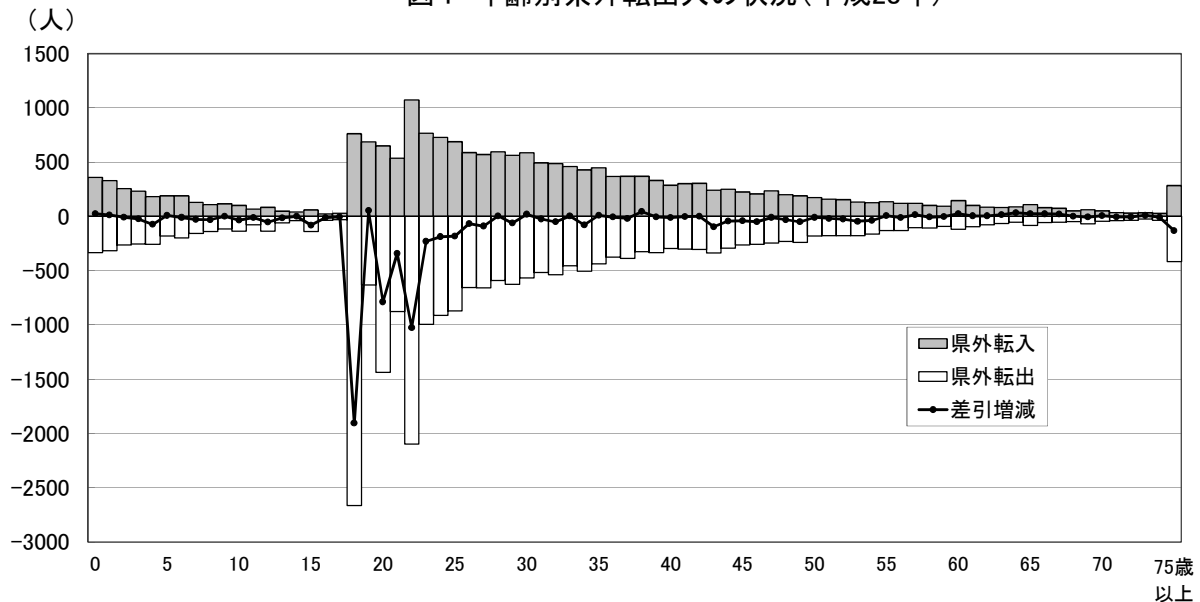

5 理由別人口移動状況

(1) 移動状況の概要

平成 28 年 10 月 1 日から平成 29 年 9 月 30 日までの移動者のうち、調査票に対する回答により移動理由を把握できた人数は 33,124 人(県内移動 10,413 人、県外転入 10,050 人、県外転出 12,661 人)である。理由別にみると、転勤が 9,783 人(29.5%)で最も多く、次いで就職が 5,446 人(16.4%)、転職が 3,608 人(10.9%)、婚姻関係が 3,031 人(9.2%)、住宅事情が 2,973 人(9.0%)であった。

県内移動では、転勤が 2,474 人(23.8%)で最も多く、次いで住宅事情が 2,245 人(21.6%)、婚姻関係が 1,824 人(17.5%)であった。

県外転入では、転勤が 3,741 人(37.2%)で最も多く、次いで転職が 1,206 人(12.0%)、就職が 984 人(9.8%)であった。

県外転出では、就職が 3,618 人(28.6%)で最も多く、次いで転勤が 3,568 人(28.2%)、転職が 1,714 人(13.5%)、就学が 1,204 人(9.5%)であった。

(2) 年齢階級別の移動状況

年齢階級別でみると、15～19 歳では、県内移動は、就学が 150 人(26.0%)と最も多く、次いで就職が 138 人(23.9%)であり、県外転入は、就学が 258 人(32.3%)で最も多く、次いで転勤が 226 人(28.3%)であった。県外転出は、就職が 898 人(43.5%)と最も多く、次いで就学が 804 人(38.9%)である。

20～24 歳では、県内移動は、就職が 404 人(26.4%)と最も多く、次いで婚姻関係が 329 人(21.5%)、転勤が 239 人(15.6%)であった。また、県外転入は、転勤が 490 人(25.5%)と最も多く、次いで就職が 469 人(24.4%)、転職が 248 人(12.9%)であった。県外転出は、就職が 1,769 人(51.6%)と 5 割以上を占めた。

25～39 歳では、県内移動は、転勤が 1,103 人(27.4%)と最も多く、次いで婚姻関係が 992 人(24.7%)、住宅事情が 829 人(20.6%)であった。県外転入は、転勤が 1,478 人(40.4%)と最も多く、次いで転職が 609 人(16.6%)であり、県外転出は、転勤が 1,589 人(42.6%)と最も多く、次いで就職が 647 人(17.4%)、転職が 561 人(15.0%)であった。

40～59 歳では、県内移動は、転勤が 745 人(37.0%)と最も多く、次いで住宅事情が 454 人(22.6%)であった。県外転入及び県外転出は、転勤がそれぞれ 982 人(51.6%)、952 人(52.1%)と最も多かった。

60 歳以上では、県内移動、県外転入出とも、住宅事情の占める割合が高くなっているが、60～64 歳では県外転出において転勤が 39 人(20.1%)と最も多かった。

表 5－1 移動者数及び回答数(率)について

区 分	県内移動	県外移動		計
		県外転入	県外転出	
移動者数	17,097	19,499	25,096	61,692
回答数	10,413	10,050	12,661	33,124
回答率	60.9%	51.5%	50.5%	53.7%

(注 1) 移動理由調査は市町村への届出のあった者に対して実施しており、ここでの移動者数には職権記載・消除者数は含まれていない。

(注 2) 県内転入と県内転出は相伴って起こる事象のため、ここでは県内移動と記載している。

表５－２ 年齢、理由別移動者数及び構成比（全移動）

（単位：人、％）

年 齢 \ 理 由		総 数	転 勤	就 職	転 職	就 学	婚 姻 関 係	住 宅 事 情	そ の 他
総 数	29年実 数	33,124	9,783	5,446	3,608	1,999	3,031	2,973	6,284
	29年構成比	100.0	29.5	16.4	10.9	6.0	9.2	9.0	19.0
	28年構成比	100.0	28.3	17.2	8.8	6.3	9.9	9.0	20.6
0 - 14	29年実 数	3,556	1,394	79	193	153	434	648	655
	29年構成比	100.0	39.2	2.2	5.4	4.3	12.2	18.2	18.4
	28年構成比	100.0	38.3	1.4	5.1	4.2	13.5	15.6	22.0
15 - 19	29年実 数	3,442	361	1,103	253	1,212	53	104	356
	29年構成比	100.0	10.5	32.0	7.4	35.2	1.5	3.0	10.3
	28年構成比	100.0	7.8	36.2	4.2	36.3	2.4	2.9	10.2
20 - 24	29年実 数	6,878	1,040	2,642	1,076	409	519	220	972
	29年構成比	100.0	15.1	38.4	15.6	5.9	7.5	3.2	14.1
	28年構成比	100.0	14.5	43.0	10.8	6.1	7.9	3.5	14.3
25 - 39	29年実 数	11,408	4,170	1,183	1,485	146	1,626	1,007	1,791
	29年構成比	100.0	36.6	10.4	13.0	1.3	14.3	8.8	15.7
	28年構成比	100.0	36.0	9.4	11.9	1.1	15.2	8.3	18.0
40 - 59	29年実 数	5,742	2,679	370	519	76	342	600	1,156
	29年構成比	100.0	46.7	6.4	9.0	1.3	6.0	10.4	20.1
	28年構成比	100.0	44.4	4.9	8.0	1.3	7.0	10.9	23.3
60 - 64	29年実 数	693	100	46	49	1	23	127	347
	29年構成比	100.0	14.4	6.6	7.1	0.1	3.3	18.3	50.1
	28年構成比	100.0	14.7	4.2	5.4	0.2	2.7	20.1	52.7
65 -	29年実 数	1,405	39	23	33	2	34	267	1,007
	29年構成比	100.0	2.8	1.6	2.3	0.1	2.4	19.0	71.7
	28年構成比	100.0	2.8	1.4	1.7	0.1	1.1	24.8	68.2

※ 年齢は、調査票記入時の年齢である。

※ 「その他」には、「卒業」及び「退職」「介護・看護」「施設・入所」を含む。

図５－１ 年齢、理由別移動者構成比（平成28年10月～29年9月 全移動）

■ 転勤 □ 就職 ▨ 転職 ▩ 就学 ▤ 婚姻関係 ■ 住宅事情 ▦ その他



表５－３ 年齢、理由別移動者数及び構成比（県内移動）

（単位：人、％）

年 齢 \ 理 由		総 数	転 勤	就 職	転 職	就 学	婚 姻 関係	住 宅 事情	その他
総 数	２９年実 数	10,413	2,474	844	688	325	1,824	2,245	2,013
	２９年構成比	100.0	23.8	8.1	6.6	3.1	17.5	21.6	19.3
	２８年構成比	100.0	24.1	6.8	5.3	2.9	18.6	21.2	21.3
０－１４	２９年実 数	1,446	302	11	59	76	249	514	235
	２９年構成比	100.0	20.9	0.8	4.1	5.3	17.2	35.5	16.3
	２８年構成比	100.0	21.4	1.1	3.4	4.6	18.3	31.3	19.9
１５－１９	２９年実 数	578	55	138	14	150	35	89	97
	２９年構成比	100.0	9.5	23.9	2.4	26.0	6.1	15.4	16.8
	２８年構成比	100.0	10.1	20.0	2.7	22.3	9.9	15.1	19.8
２０－２４	２９年実 数	1,532	239	404	150	22	329	170	218
	２９年構成比	100.0	15.6	26.4	9.8	1.4	21.5	11.1	14.2
	２８年構成比	100.0	16.9	23.4	7.7	1.9	21.8	11.9	16.5
２５－３９	２９年実 数	4,021	1,103	197	315	47	992	829	538
	２９年構成比	100.0	27.4	4.9	7.8	1.2	24.7	20.6	13.4
	２８年構成比	100.0	27.5	4.0	6.3	1.1	26.3	19.5	15.2
４０－５９	２９年実 数	2,013	745	79	135	30	194	454	376
	２９年構成比	100.0	37.0	3.9	6.7	1.5	9.6	22.6	18.7
	２８年構成比	100.0	37.3	1.8	5.1	1.1	11.0	22.1	21.5
６０－６４	２９年実 数	235	25	9	11	0	14	62	114
	２９年構成比	100.0	10.6	3.8	4.7	0.0	6.0	26.4	48.5
	２８年構成比	100.0	11.9	1.3	4.0	0.0	3.5	33.6	45.6
６５－	２９年実 数	588	5	6	4	0	11	127	435
	２９年構成比	100.0	0.9	1.0	0.7	0.0	1.9	21.6	74.0
	２８年構成比	100.0	1.3	0.5	0.7	0.0	1.5	29.3	66.7

※ 年齢は、調査票記入時の年齢である。

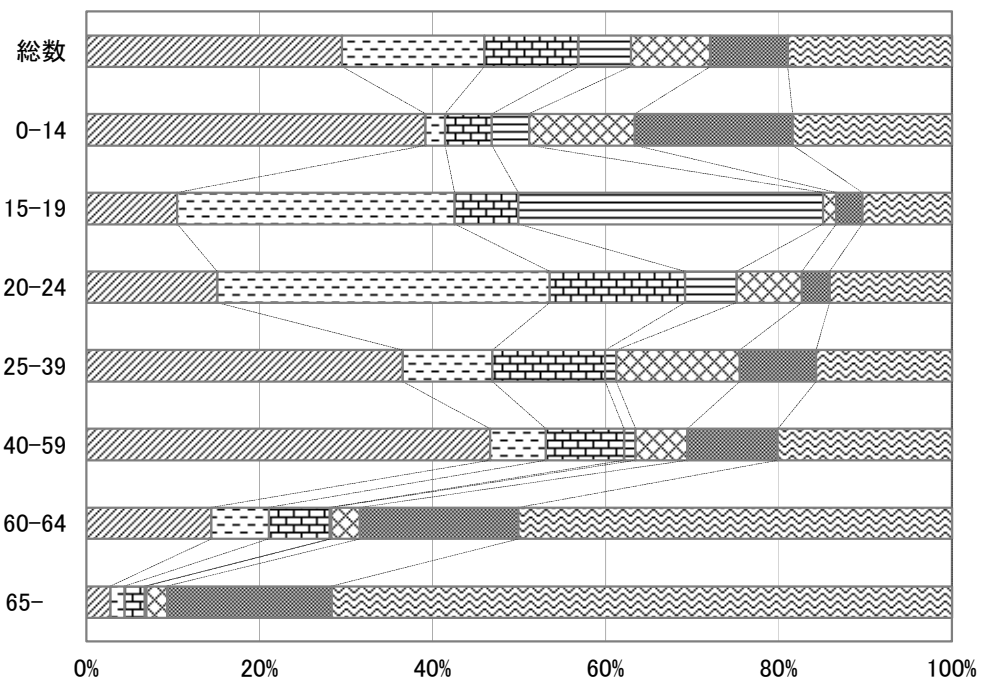
※ 「その他」には、「卒業」及び「退職」「介護・看護」「施設・入所」を含む。

図５－２ 年齢、理由別移動者構成比（平成28年10月～29年9月 県内移動）

■ 転勤 □ 就職 □ 転職 □ 就学 ■ 婚姻関係 ■ 住宅事情 ■ その他



表 5 - 4 年齢、理由別移動者数及び構成比（県外転入）

（単位：人、％）

年 齢 \ 理 由		総 数	転 勤	就 職	転 職	就 学	婚 姻 関 係	住 宅 事 情	そ の 他
総 数	2 9 年実 数	10,050	3,741	984	1,206	470	629	394	2,626
	2 9 年構成比	100.0	37.2	9.8	12.0	4.7	6.3	3.9	26.1
	2 8 年構成比	100.0	33.2	9.2	13.5	5.4	7.0	4.2	27.7
0 - 14	2 9 年実 数	1,075	514	12	89	33	108	70	249
	2 9 年構成比	100.0	47.8	1.1	8.3	3.1	10.0	6.5	23.2
	2 8 年構成比	100.0	42.9	1.1	8.0	3.3	13.5	5.3	25.9
15 - 19	2 9 年実 数	798	226	67	51	258	9	5	182
	2 9 年構成比	100.0	28.3	8.4	6.4	32.3	1.1	0.6	22.8
	2 8 年構成比	100.0	21.0	7.9	11.8	36.9	2.0	0.5	20.0
20 - 24	2 9 年実 数	1,921	490	469	248	118	88	32	476
	2 9 年構成比	100.0	25.5	24.4	12.9	6.1	4.6	1.7	24.8
	2 8 年構成比	100.0	21.4	24.5	17.4	7.5	4.5	1.6	23.2
25 - 39	2 9 年実 数	3,659	1,478	339	609	48	333	94	758
	2 9 年構成比	100.0	40.4	9.3	16.6	1.3	9.1	2.6	20.7
	2 8 年構成比	100.0	37.9	7.8	17.3	1.1	9.5	2.6	23.9
40 - 59	2 9 年実 数	1,902	982	77	179	13	74	77	500
	2 9 年構成比	100.0	51.6	4.0	9.4	0.7	3.9	4.0	26.3
	2 8 年構成比	100.0	46.4	4.7	9.5	0.8	4.5	4.7	29.2
60 - 64	2 9 年実 数	264	36	15	16	0	5	37	155
	2 9 年構成比	100.0	13.6	5.7	6.1	0.0	1.9	14.0	58.7
	2 8 年構成比	100.0	12.7	2.2	5.4	0.0	2.5	14.9	62.3
65 -	2 9 年実 数	431	15	5	14	0	12	79	306
	2 9 年構成比	100.0	3.5	1.2	3.2	0.0	2.8	18.3	71.0
	2 8 年構成比	100.0	2.6	1.3	2.9	0.3	1.0	23.2	68.8

※ 年齢は、調査票記入時の年齢である。

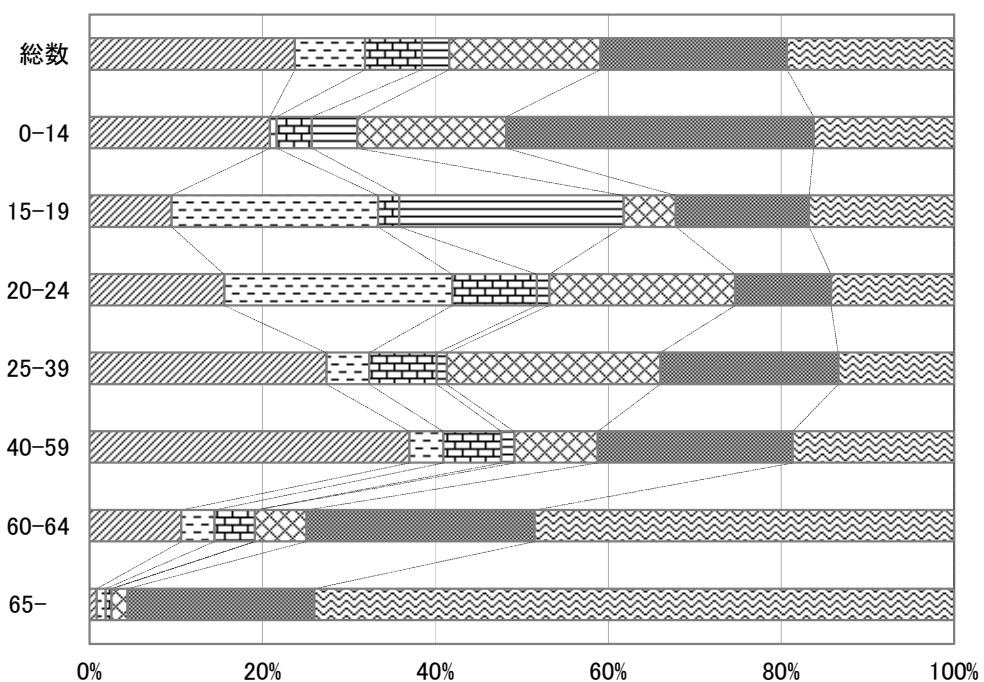
※ 「その他」には、「卒業」及び「退職」「介護・看護」「施設・入所」を含む。

図5-3 年齢、理由別移動者構成比（平成28年10月～29年9月 県外転入）

転勤
 就職
 転職
 就学
 婚姻関係
 住宅事情
 その他



表 5 - 5 年齢、理由別移動者数及び構成比（県外転出）

（単位：人、％）

年 齢 \ 理 由		総 数	転 勤	就 職	転 職	就 学	婚 姻 関 係	住 宅 事 情	そ の 他
総 数	29年実 数	12,661	3,568	3,618	1,714	1,204	578	334	1,645
	29年構成比	100.0	28.2	28.6	13.5	9.5	4.6	2.6	13.0
	28年構成比	100.0	28.1	32.0	8.3	9.9	4.6	2.3	15.0
0 - 14	29年実 数	1,035	578	56	45	44	77	64	171
	29年構成比	100.0	55.8	5.4	4.3	4.3	7.4	6.2	16.5
	28年構成比	100.0	56.6	2.2	4.3	4.4	7.1	4.7	20.7
15 - 19	29年実 数	2,066	80	898	188	804	9	10	77
	29年構成比	100.0	3.9	43.5	9.1	38.9	0.4	0.5	3.7
	28年構成比	100.0	2.5	50.8	1.8	40.1	0.5	0.3	4.0
20 - 24	29年実 数	3,425	311	1,769	678	269	102	18	278
	29年構成比	100.0	9.1	51.6	19.8	7.9	3.0	0.5	8.1
	28年構成比	100.0	9.7	62.2	8.8	7.4	3.0	0.4	8.6
25 - 39	29年実 数	3,728	1,589	647	561	51	301	84	495
	29年構成比	100.0	42.6	17.4	15.0	1.4	8.1	2.3	13.3
	28年構成比	100.0	43.7	16.8	12.9	1.1	8.4	1.5	15.5
40 - 59	29年実 数	1,827	952	214	205	33	74	69	280
	29年構成比	100.0	52.1	11.7	11.2	1.8	4.1	3.8	15.3
	28年構成比	100.0	51.0	8.8	10.1	1.9	4.6	3.5	20.0
60 - 64	29年実 数	194	39	22	22	1	4	28	78
	29年構成比	100.0	20.1	11.3	11.3	0.5	2.1	14.4	40.2
	28年構成比	100.0	22.0	11.6	7.3	0.6	1.8	10.4	46.3
65 -	29年実 数	386	19	12	15	2	11	61	266
	29年構成比	100.0	4.9	3.1	3.9	0.5	2.8	15.8	68.9
	28年構成比	100.0	5.3	2.9	2.1	0.0	0.5	19.3	69.9

※ 年齢は、調査票記入時の年齢である。

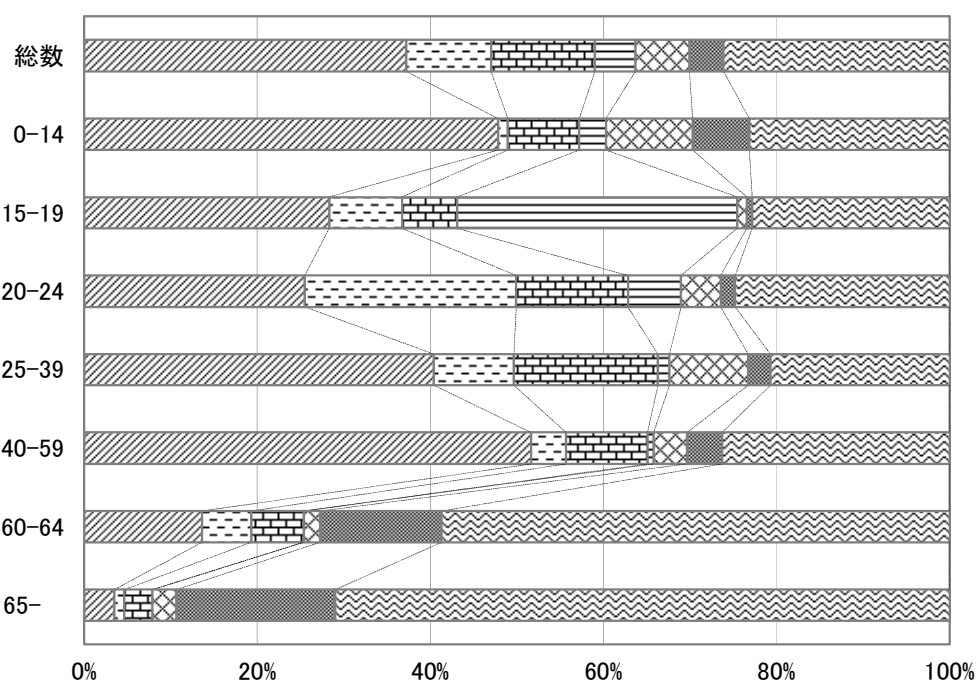
※ 「その他」には、「卒業」及び「退職」「介護・看護」「施設・入所」を含む。

図5-4 年齢、理由別移動者構成比（平成28年10月～29年9月 県外転出）

転勤
 就職
 転職
 就学
 婚姻関係
 住宅事情
 その他

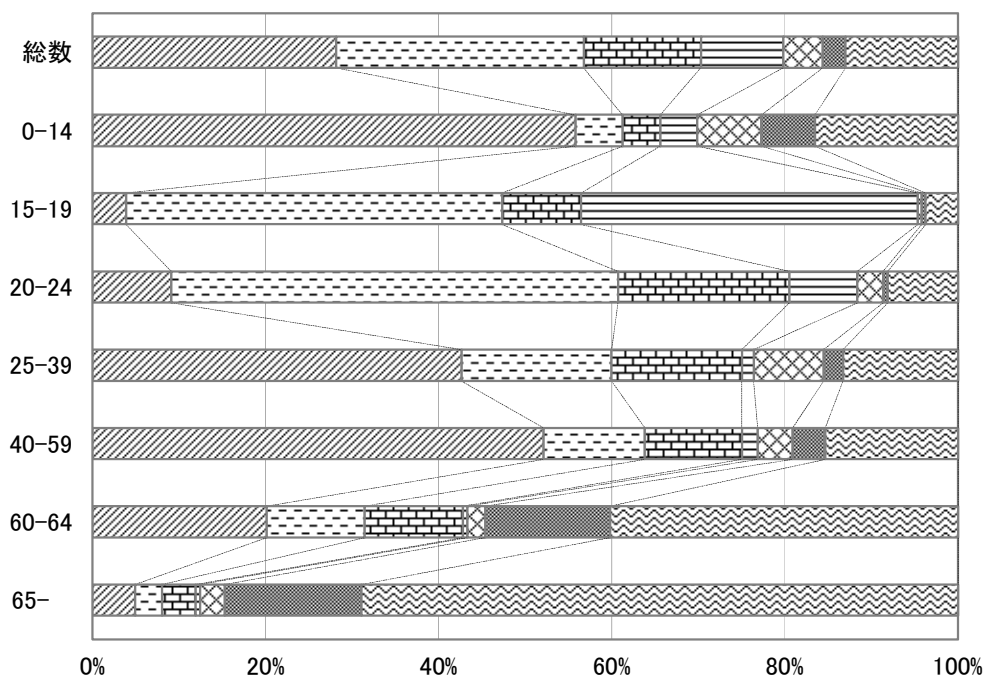

(参考) 人口動態の推移 (各年 1 月 1 日現在)

平成 30 年 1 月 1 日現在の推計人口は、1,276,120 人で、前年に比べ 15,086 人(1.17%)の減少となった。

平成 29 年 1 月 1 日から平成 29 年 12 月 31 日までの自然動態は、出生数者が 8,071 人、死亡者数が 17,565 人で、自然増減数は 9,494 人(0.74%)の減少となった。

また、平成 29 年 1 月 1 日から平成 29 年 12 月 31 日までの社会動態は、転入者数が 20,283 人で、転出者数が 25,875 人で、社会増減数は 5,592 人(0.43%)の減少となった。

参考 人口動態の推移(平成24～30年)

(単位:人、%)

年次	人口	人口 増減数	人口 増減率	自然 増減数	自然		自然 増減率	社会 増減数	社会		社会 増減率
					出生数	死亡数			転入者	転出者	
平成24年	1,361,053	-10,387	-0.76	-6,922	9,532	16,454	-0.50	-3,465	21,968	25,433	-0.25
25	1,347,650	-13,403	-0.98	-8,093	9,199	17,292	-0.59	-5,310	21,327	26,637	-0.39
26	1,333,729	-13,921	-1.03	-7,997	9,123	17,120	-0.59	-5,924	20,764	26,688	-0.44
27	1,319,297	-14,432	-1.08	-8,163	8,914	17,077	-0.61	-6,269	20,204	26,473	-0.47
28	1,305,721	-13,576	-1.03	-8,606	8,625	17,231	-0.65	-6,205	20,214	26,419	-0.47
29	1,291,206	-14,515	-1.11	-8,662	8,685	17,347	-0.66	-5,853	19,800	25,653	-0.45
30	1,276,120	-15,086	-1.17	-9,494	8,071	17,565	-0.74	-5,592	20,283	25,875	-0.43

(注1) 人口は、各年1月1日現在の推計。

(注2) 平成24年から平成27年は平成22年国勢調査人口を基礎に、平成28年から30年は平成27年国勢調査人口を基礎に推計している。

(注3) 平成28年次は以下の計算により算出しているため、人口増減数は、自然増減数と社会増減数を足した数値とは一致しない。

平成28年人口	平成27年国勢調査人口 + (平成27年10月1日～12月31日の人口増減数)
平成28年人口増減数	平成28年1月1日人口 - 平成27年1月1日人口
平成28年自然増減数	平成27年1月1日～12月31日の出生数 - 死亡数
平成28年社会増減数	平成27年1月1日～12月31日の転入者 - 転出者

統計表

第1表 推計人口、性比

(単位:人)

市 町 村		平成29年10月1日現在				平成28年10月1日現在	
		総 数	男	女	性 比	総 数	性 比
県		1,278,581	600,560	678,021	88.6	1,293,681	88.6
市 部		992,632	464,798	527,834	88.1	1,003,098	88.1
町 村 部		285,818	135,708	150,110	90.4	290,521	90.4
市 部	青 森 市	282,032	130,848	151,184	86.5	284,754	86.6
	弘 前 市	174,287	79,950	94,337	84.7	175,900	84.7
	八 戸 市	227,778	108,769	119,009	91.4	229,527	91.6
	黒 石 市	33,260	15,338	17,922	85.6	33,778	85.8
	五 所 川 原 市	53,565	24,234	29,331	82.6	54,412	82.9
	十 和 田 市	62,238	29,524	32,714	90.2	62,880	90.3
	三 沢 市	39,312	19,483	19,829	98.3	39,649	97.8
	む つ 市	56,585	27,217	29,368	92.7	57,710	92.1
	つ が る 市	32,177	14,951	17,226	86.8	32,779	87.1
	平 川 市	31,398	14,484	16,914	85.6	31,709	85.9
東 津 軽 郡	東 津 軽 郡 計	21,917	10,339	11,578	89.3	22,416	89.1
	平 内 町	10,682	5,057	5,625	89.9	10,890	90.0
	今 別 町	2,604	1,240	1,364	90.9	2,675	90.4
	蓬 田 村	2,771	1,307	1,464	89.3	2,822	89.5
西 郡	外 ケ 浜 町	5,860	2,735	3,125	87.5	6,029	86.9
	西 津 軽 郡 計	17,606	8,014	9,592	83.5	18,071	83.9
	鰺 ケ 沢 町	9,646	4,356	5,290	82.3	9,873	82.7
中 郡	深 浦 町	7,960	3,658	4,302	85.0	8,198	85.4
	中 津 軽 郡 計	1,342	660	682	96.8	1,367	97.3
南 津 軽 郡	西 目 屋 村	1,342	660	682	96.8	1,367	97.3
	南 津 軽 郡 計	31,733	14,574	17,159	84.9	32,154	85.0
	藤 崎 町	14,875	6,848	8,027	85.3	15,006	85.1
	大 鰐 町	9,193	4,137	5,056	81.8	9,435	82.5
北 津 軽 郡	田 舎 館 村	7,665	3,589	4,076	88.1	7,713	87.9
	北 津 軽 郡 計	37,215	17,169	20,046	85.6	37,810	85.8
	板 柳 町	13,517	6,172	7,345	84.0	13,714	84.0
	鶴 田 町	13,019	6,054	6,965	86.9	13,191	86.6
上 北 郡	中 泊 町	10,679	4,943	5,736	86.2	10,905	86.9
	上 北 郡 計	95,350	46,017	49,333	93.3	96,278	93.1
	野 辺 地 町	13,123	6,073	7,050	86.1	13,311	85.7
	七 戸 町	15,190	7,162	8,028	89.2	15,435	89.4
	六 戸 町	10,488	5,015	5,473	91.6	10,487	91.5
	横 浜 町	4,420	2,138	2,282	93.7	4,489	94.4
	東 北 町	17,347	8,248	9,099	90.6	17,651	90.2
	六 ケ 所 村	10,446	5,780	4,666	123.9	10,487	123.1
下 北 郡	お い ら せ 町	24,336	11,601	12,735	91.1	24,418	91.3
	下 北 郡 計	15,188	7,710	7,478	103.1	15,597	103.3
	大 間 町	4,994	2,520	2,474	101.9	5,121	101.8
	東 通 村	6,324	3,292	3,032	108.6	6,476	108.6
	風 間 浦 村	1,855	911	944	96.5	1,918	97.5
三 戸 郡	佐 井 村	2,015	987	1,028	96.0	2,082	96.6
	三 戸 郡 計	65,467	31,225	34,242	91.2	66,828	91.0
	三 戸 町	9,625	4,540	5,085	89.3	9,884	88.6
	五 戸 町	16,825	7,995	8,830	90.5	17,172	90.5
	田 子 町	5,247	2,487	2,760	90.1	5,425	88.6
	南 部 町	17,594	8,181	9,413	86.9	17,956	87.5
	階 上 町	13,752	6,863	6,889	99.6	13,896	99.3
新 郷 村	新 郷 村	2,424	1,159	1,265	91.6	2,495	91.6

(注1) 県の人口には、県内市町村間移動者数を含んでいない為、各市町村の推計人口の総計とは一致しない。

(注2) 性比: 女性100人に対する男性の数 = (男性の人口) ÷ (女性の人口) × 100

第2表 人口動態（平成28年10月1日から平成29年9月30日まで）

（単位：人）

市 町 村	平成29年10月1日 現在推計人口	自 然 動 態		社 会 動 態		人 口 動 態		平成28年10月1日 現在推計人口
		増 減 数	増 減 率	増 減 数	増 減 率	増 減 数	増 減 率	
県	1,278,581	-9,378	-0.72	-5,722	-0.44	-15,100	-1.17	1,293,681
市 部	992,632	-6,305	-0.63	-4,161	-0.41	-10,466	-1.04	1,003,098
町 部	285,818	-3,073	-1.06	-1,630	-0.56	-4,703	-1.62	290,521
村 部	282,032	-1,738	-0.61	-984	-0.35	-2,722	-0.96	284,754
青 森 市	174,287	-1,109	-0.63	-504	-0.29	-1,613	-0.92	175,900
弘 前 市	227,778	-1,071	-0.47	-678	-0.30	-1,749	-0.76	229,527
八 戸 市	33,260	-313	-0.93	-205	-0.61	-518	-1.53	33,778
黒 石 市	53,565	-454	-0.83	-393	-0.72	-847	-1.56	54,412
五 所 川 原 市	62,238	-401	-0.64	-241	-0.38	-642	-1.02	62,880
十 和 田 市	39,312	-75	-0.19	-262	-0.66	-337	-0.85	39,649
三 沢 市	56,585	-457	-0.79	-668	-1.16	-1,125	-1.95	57,710
む っ 市	32,177	-365	-1.11	-237	-0.72	-602	-1.84	32,779
つ が る 市	31,398	-322	-1.02	11	0.03	-311	-0.98	31,709
平 川 市	21,917	-345	-1.54	-154	-0.69	-499	-2.23	22,416
東 津 軽 郡 計	10,682	-129	-1.18	-79	-0.73	-208	-1.91	10,890
平 内 町	2,604	-65	-2.43	-6	-0.22	-71	-2.65	2,675
今 別 町	2,771	-28	-0.99	-23	-0.82	-51	-1.81	2,822
蓬 田 村	5,860	-123	-2.04	-46	-0.76	-169	-2.80	6,029
外 ケ 浜 町	17,606	-284	-1.57	-181	-1.00	-465	-2.57	18,071
西 津 軽 郡 計	9,646	-140	-1.42	-87	-0.88	-227	-2.30	9,873
鯡 ケ 沢 町	7,960	-144	-1.76	-94	-1.15	-238	-2.90	8,198
深 浦 町	1,342	-26	-1.90	1	0.07	-25	-1.83	1,367
中 津 軽 郡 計	1,342	-26	-1.90	1	0.07	-25	-1.83	1,367
西 目 屋 村	31,733	-315	-0.98	-106	-0.33	-421	-1.31	32,154
南 津 軽 郡 計	14,875	-111	-0.74	-20	-0.13	-131	-0.87	15,006
藤 崎 町	9,193	-160	-1.70	-82	-0.87	-242	-2.56	9,435
大 鰐 町	7,665	-44	-0.57	-4	-0.05	-48	-0.62	7,713
田 舎 館 村	37,215	-366	-0.97	-229	-0.61	-595	-1.57	37,810
北 津 軽 郡 計	13,517	-102	-0.74	-95	-0.69	-197	-1.44	13,714
板 柳 町	13,019	-120	-0.91	-52	-0.39	-172	-1.30	13,191
鶴 田 町	10,679	-144	-1.32	-82	-0.75	-226	-2.07	10,905
中 泊 町	95,350	-669	-0.69	-259	-0.27	-928	-0.96	96,278
上 北 郡 計	13,123	-136	-1.02	-52	-0.39	-188	-1.41	13,311
野 辺 地 町	15,190	-149	-0.97	-96	-0.62	-245	-1.59	15,435
七 戸 町	10,488	-65	-0.62	66	0.63	1	0.01	10,487
六 戸 町	4,420	-61	-1.36	-8	-0.18	-69	-1.54	4,489
横 浜 町	17,347	-150	-0.85	-154	-0.87	-304	-1.72	17,651
東 北 町	10,446	-29	-0.28	-12	-0.11	-41	-0.39	10,487
六 ケ 所 村	24,336	-79	-0.32	-3	-0.01	-82	-0.34	24,418
お い ら せ 町	15,188	-208	-1.33	-201	-1.29	-409	-2.62	15,597
下 北 郡 計	4,994	-44	-0.86	-83	-1.62	-127	-2.48	5,121
大 間 町	6,324	-92	-1.42	-60	-0.93	-152	-2.35	6,476
東 通 村	1,855	-32	-1.67	-31	-1.62	-63	-3.28	1,918
風 間 浦 村	2,015	-40	-1.92	-27	-1.30	-67	-3.22	2,082
佐 井 村	65,467	-860	-1.29	-501	-0.75	-1,361	-2.04	66,828
三 戸 郡 計	9,625	-158	-1.60	-101	-1.02	-259	-2.62	9,884
三 戸 町	16,825	-212	-1.23	-135	-0.79	-347	-2.02	17,172
五 戸 町	5,247	-121	-2.23	-57	-1.05	-178	-3.28	5,425
子 町	17,594	-237	-1.32	-125	-0.70	-362	-2.02	17,956
南 部 町	13,752	-98	-0.71	-46	-0.33	-144	-1.04	13,896
階 上 町	2,424	-34	-1.36	-37	-1.48	-71	-2.85	2,495
新 郷 村								

（注）県の人口には、県内市町村間移動者数を含んでいない為、各市町村の推計人口の総計とは一致しない。

第3表 自然動態（平成28年10月1日から平成29年9月30日まで）

(単位:人、%)

市 町 村		出 生 者 数			死 亡 者 数			自 然 増 減 数			自 然 増 減 率		
		男	女		男	女		男	女		男	女	
県		8,171	4,183	3,988	17,549	8,869	8,680	-9,378	-4,686	-4,692	-0.71	-0.76	-0.67
市	部	6,560	3,367	3,193	12,865	6,501	6,364	-6,305	-3,134	-3,171	-0.62	-0.66	-0.58
	町	1,611	816	795	4,684	2,368	2,316	-3,073	-1,552	-1,521	-1.02	-1.08	-0.97
市	青森市	1,820	939	881	3,558	1,766	1,792	-1,738	-827	-911	-0.60	-0.61	-0.58
	弘前市	1,161	613	548	2,270	1,113	1,157	-1,109	-500	-609	-0.62	-0.61	-0.63
	八戸市	1,660	838	822	2,731	1,444	1,287	-1,071	-606	-465	-0.46	-0.55	-0.38
	黒石市	180	93	87	493	242	251	-313	-149	-164	-0.92	-0.95	-0.89
	五所川原市	315	159	156	769	395	374	-454	-236	-218	-0.82	-0.94	-0.71
	十和田市	374	186	188	775	413	362	-401	-227	-174	-0.63	-0.75	-0.52
	三沢市	358	169	189	433	205	228	-75	-36	-39	-0.19	-0.18	-0.19
	むつ市	350	188	162	807	394	413	-457	-206	-251	-0.78	-0.74	-0.82
	つがる市	187	93	94	552	286	266	-365	-193	-172	-1.05	-1.18	-0.92
	平川市	155	89	66	477	243	234	-322	-154	-168	-0.99	-1.02	-0.96
	東津軽郡計	88	41	47	433	213	220	-345	-172	-173	-1.48	-1.58	-1.39
	平内町	52	24	28	181	89	92	-129	-65	-64	-1.14	-1.22	-1.07
東津軽郡	今別町	8	5	3	73	39	34	-65	-34	-31	-2.35	-2.66	-2.08
	蓬田村	16	7	9	44	19	25	-28	-12	-16	-0.92	-0.81	-1.02
	外ヶ浜町	12	5	7	135	66	69	-123	-61	-62	-1.99	-2.17	-1.84
	西津軽郡計	74	41	33	358	187	171	-284	-146	-138	-1.48	-1.66	-1.33
西郡	鰺ヶ沢町	51	29	22	191	104	87	-140	-75	-65	-1.35	-1.60	-1.15
	深浦町	23	12	11	167	83	84	-144	-71	-73	-1.64	-1.74	-1.54
	中津軽郡計	6	3	3	32	16	16	-26	-13	-13	-1.75	-1.69	-1.81
中郡	西目屋村	6	3	3	32	16	16	-26	-13	-13	-1.75	-1.69	-1.81
	南津軽郡計	195	92	103	510	249	261	-315	-157	-158	-0.94	-1.02	-0.88
南津軽郡	藤崎町	101	49	52	212	98	114	-111	-49	-62	-0.72	-0.69	-0.74
	大鰐町	38	16	22	198	92	106	-160	-76	-84	-1.61	-1.68	-1.54
	田舎館村	56	27	29	100	59	41	-44	-32	-12	-0.56	-0.85	-0.29
北津軽郡	北津軽郡計	199	101	98	565	309	256	-366	-208	-158	-0.93	-1.14	-0.74
	板柳町	83	44	39	185	96	89	-102	-52	-50	-0.71	-0.80	-0.63
	鶴田町	66	33	33	186	101	85	-120	-68	-52	-0.88	-1.07	-0.71
	中泊町	50	24	26	194	112	82	-144	-88	-56	-1.25	-1.64	-0.91
上北郡	上北郡計	644	328	316	1,313	651	662	-669	-323	-346	-0.69	-0.69	-0.69
	野辺地町	60	32	28	196	86	110	-136	-54	-82	-1.00	-0.87	-1.12
	七戸町	88	47	41	237	116	121	-149	-69	-80	-0.95	-0.94	-0.97
	六戸町	85	40	45	150	70	80	-65	-30	-35	-0.62	-0.60	-0.64
	横浜町	18	13	5	79	43	36	-61	-30	-31	-1.34	-1.34	-1.34
	東北町	125	62	63	275	134	141	-150	-72	-78	-0.83	-0.84	-0.82
	六ヶ所村	85	41	44	114	61	53	-29	-20	-9	-0.27	-0.33	-0.19
	おいらせ町	183	93	90	262	141	121	-79	-48	-31	-0.33	-0.42	-0.24
下北郡	下北郡計	88	45	43	296	160	136	-208	-115	-93	-1.21	-1.26	-1.15
	大間町	42	24	18	86	50	36	-44	-26	-18	-0.75	-0.82	-0.66
	東通村	35	18	17	127	65	62	-92	-47	-45	-1.33	-1.28	-1.39
	風間浦村	6	2	4	38	21	17	-32	-19	-13	-1.49	-1.67	-1.28
	佐井村	5	1	4	45	24	21	-40	-23	-17	-1.80	-2.08	-1.53
三戸郡	三戸郡計	317	165	152	1,177	583	594	-860	-418	-442	-1.25	-1.27	-1.23
	三戸町	45	23	22	203	91	112	-158	-68	-90	-1.52	-1.39	-1.63
	五戸町	81	40	41	293	143	150	-212	-103	-109	-1.20	-1.23	-1.17
	田子町	20	12	8	141	56	85	-121	-44	-77	-2.15	-1.67	-2.57
	南部町	93	50	43	330	179	151	-237	-129	-108	-1.29	-1.49	-1.10
	階上町	65	35	30	163	90	73	-98	-55	-43	-0.70	-0.77	-0.62
新	郷村	13	5	8	47	24	23	-34	-19	-15	-1.33	-1.58	-1.10

第4表 社会動態（平成28年10月1日から平成29年9月30日まで）

(単位:人、%)

市 町 村		転入者数			転出者数			社会増減数			社会増減率		
		男	女		男	女		男	女		男	女	
県		20,186	11,568	8,618	25,908	14,051	11,857	-5,722	-2,483	-3,239	-0.43	-0.40	-0.46
市	市部計	29,745	16,325	13,420	33,906	18,190	15,716	-4,161	-1,865	-2,296	-0.41	-0.39	-0.42
	町部計	7,362	3,841	3,521	8,992	4,490	4,502	-1,630	-649	-981	-0.54	-0.45	-0.62
市部	青森市	7,999	4,499	3,500	8,983	4,971	4,012	-984	-472	-512	-0.34	-0.35	-0.33
	弘前市	5,129	2,635	2,494	5,633	2,853	2,780	-504	-218	-286	-0.28	-0.27	-0.30
	八戸市	7,183	4,028	3,155	7,861	4,355	3,506	-678	-327	-351	-0.29	-0.30	-0.29
	黒石市	719	351	368	924	460	464	-205	-109	-96	-0.60	-0.69	-0.52
	五所川原市	1,365	678	687	1,758	870	888	-393	-192	-201	-0.71	-0.76	-0.66
	十和田市	1,680	881	799	1,921	971	950	-241	-90	-151	-0.38	-0.30	-0.45
	三沢市	2,275	1,273	1,002	2,537	1,357	1,180	-262	-84	-178	-0.65	-0.42	-0.88
	むつ市	2,058	1,355	703	2,726	1,602	1,124	-668	-247	-421	-1.14	-0.88	-1.37
	つがる市	648	322	326	885	433	452	-237	-111	-126	-0.68	-0.68	-0.68
	平川市	689	303	386	678	318	360	11	-15	26	0.03	-0.10	0.15
東津軽郡	東津軽郡計	480	257	223	634	309	325	-154	-52	-102	-0.66	-0.48	-0.82
	平内町	244	123	121	323	158	165	-79	-35	-44	-0.70	-0.66	-0.74
	今別町	67	37	30	73	33	40	-6	4	-10	-0.22	0.31	-0.67
	蓬田村	48	19	29	71	33	38	-23	-14	-9	-0.75	-0.94	-0.57
西郡	外ヶ浜町	121	78	43	167	85	82	-46	-7	-39	-0.74	-0.25	-1.16
	西津軽郡計	305	163	142	486	249	237	-181	-86	-95	-0.95	-0.98	-0.92
	鯹ヶ沢町	173	96	77	260	134	126	-87	-38	-49	-0.84	-0.81	-0.87
中郡	深浦町	132	67	65	226	115	111	-94	-48	-46	-1.07	-1.18	-0.97
	中津軽郡計	46	21	25	45	22	23	1	-1	2	0.07	-0.13	0.28
南津軽郡	西目屋村	46	21	25	45	22	23	1	-1	2	0.07	-0.13	0.28
	南津軽郡計	741	353	388	847	396	451	-106	-43	-63	-0.32	-0.28	-0.35
	藤崎町	383	186	197	403	190	213	-20	-4	-16	-0.13	-0.06	-0.19
	大鰐町	169	73	96	251	124	127	-82	-51	-31	-0.82	-1.13	-0.57
北津軽郡	田舎館村	189	94	95	193	82	111	-4	12	-16	-0.05	0.32	-0.38
	北津軽郡計	722	370	352	951	448	503	-229	-78	-151	-0.58	-0.43	-0.71
	板柳町	257	131	126	352	169	183	-95	-38	-57	-0.66	-0.58	-0.72
	鶴田町	275	139	136	327	140	187	-52	-1	-51	-0.38	-0.02	-0.70
上北郡	中泊町	190	100	90	272	139	133	-82	-39	-43	-0.71	-0.72	-0.70
	上北郡計	3,155	1,653	1,502	3,414	1,743	1,671	-259	-90	-169	-0.27	-0.19	-0.34
	野辺地町	373	194	179	425	211	214	-52	-17	-35	-0.38	-0.27	-0.48
	七戸町	368	195	173	464	250	214	-96	-55	-41	-0.61	-0.75	-0.50
	六戸町	435	204	231	369	170	199	66	34	32	0.63	0.68	0.58
	横浜町	115	56	59	123	68	55	-8	-12	4	-0.18	-0.54	0.17
	東北町	341	159	182	495	211	284	-154	-52	-102	-0.85	-0.61	-1.07
	六ヶ所村	484	317	167	496	303	193	-12	14	-26	-0.11	0.23	-0.55
下北郡	おいらせ町	1,039	528	511	1,042	530	512	-3	-2	-1	-0.01	-0.02	-0.01
	下北郡計	387	233	154	588	332	256	-201	-99	-102	-1.17	-1.09	-1.26
	大間町	153	91	62	236	128	108	-83	-37	-46	-1.41	-1.16	-1.69
	東通村	158	98	60	218	130	88	-60	-32	-28	-0.87	-0.87	-0.86
	風間浦村	38	22	16	69	39	30	-31	-17	-14	-1.44	-1.50	-1.38
三戸郡	佐井村	38	22	16	65	35	30	-27	-13	-14	-1.22	-1.17	-1.26
	三戸郡計	1,526	791	735	2,027	991	1,036	-501	-200	-301	-0.73	-0.61	-0.84
	三戸町	232	131	101	333	165	168	-101	-34	-67	-0.97	-0.69	-1.22
	五戸町	318	161	157	453	220	233	-135	-59	-76	-0.76	-0.70	-0.82
	田子町	103	50	53	160	68	92	-57	-18	-39	-1.01	-0.68	-1.30
	南部町	410	191	219	535	258	277	-125	-67	-58	-0.68	-0.78	-0.59
	階上町	434	246	188	480	253	227	-46	-7	-39	-0.33	-0.10	-0.56
新	郷村	29	12	17	66	27	39	-37	-15	-22	-1.44	-1.25	-1.62

(注)県の転入者数、転出者数には県内市町村移動者数は含まれていない為、市部計+町村部計とは一致しない。

第5表 月別人口動態

(単位:人)

年月日	人口			人口 増減率	人口 増減数	前月中の人口移動						世帯数	世帯 増減数
		男	女			自然 増減数	出生者数	死亡者数	社会 増減数	県外からの 転入者数	県外への 転出者数		
S 60.10.1	1,524,448	731,439	793,009	-	-	-	-	-	-	-	-	443,995	
H 2.10.1	1,482,873	704,758	778,115	-2.727%	-41,575	-	-	-	-	-	-	455,304	11,309
7.10.1	1,481,663	704,189	777,474	-0.082%	-1,210	-	-	-	-	-	-	482,731	27,427
12.10.1	1,475,728	702,573	773,155	-0.401%	-5,935	-	-	-	-	-	-	506,540	23,809
17.10.1	1,436,657	679,077	757,580	-2.648%	-39,071	-	-	-	-	-	-	510,779	4,239
22.10.1	1,373,339	646,141	727,198	-4.407%	-63,318	-	-	-	-	-	-	513,385	2,606
23.10.1	1,363,038	640,662	722,376	-0.750%	-10,301	-6,695	9,559	16,254	-3,606	22,074	25,680	516,494	3,109
24.10.1	1,349,969	634,196	715,773	-0.959%	-13,069	-7,756	9,193	16,949	-5,313	21,272	26,585	519,453	2,959
25.10.1	1,336,206	627,579	708,627	-1.020%	-13,763	-8,255	9,070	17,325	-5,508	20,975	26,483	521,852	2,399
26.10.1	1,321,895	620,565	701,330	-1.071%	-14,311	-7,863	9,152	17,015	-6,448	20,393	26,841	523,778	1,926
27.10.1	1,308,265	614,694	693,571	-1.031%	-13,630	-8,587	8,570	17,157	-6,278	19,981	26,259	510,945	-12,833
28.10.1	1,293,681	613,600	693,711	-1.115%	-14,584	-8,678	8,726	17,404	-5,906	20,081	25,987	512,447	1,502
28.11.1	1,293,130	614,438	693,276	-0.043%	-551	-677	758	1,435	126	1,353	1,227	512,550	103
(男性)					-256	-344	382	726	88	765	677		
(女性)					-295	-333	376	709	38	588	550		
28.12.1	1,292,212	614,039	692,757	-0.071%	-918	-802	711	1,513	-116	1,002	1,118	512,447	-103
(男性)					-399	-387	375	762	-12	583	595		
(女性)					-519	-415	336	751	-104	419	523		
29.1.1	1,291,206	613,604	692,186	-0.078%	-1,006	-819	666	1,485	-187	920	1,107	512,228	-219
(男性)					-435	-423	335	758	-12	540	552		
(女性)					-571	-396	331	727	-175	380	555		
29.2.1	1,290,008	612,994	691,598	-0.093%	-1,198	-1,115	704	1,819	-83	978	1,061	511,994	-234
(男性)					-610	-586	368	954	-24	566	590		
(女性)					-588	-529	336	865	-59	412	471		
29.3.1	1,288,791	612,383	690,992	-0.094%	-1,217	-857	621	1,478	-360	999	1,359	511,774	-220
(男性)					-611	-417	335	752	-194	540	734		
(女性)					-606	-440	286	726	-166	459	625		
29.4.1	1,282,545	609,206	687,923	-0.485%	-6,246	-900	665	1,565	-5,346	3,993	9,339	510,590	-1,184
(男性)					-3,177	-444	348	792	-2,733	2,251	4,984		
(女性)					-3,069	-456	317	773	-2,613	1,742	4,355		
29.5.1	1,282,136	609,152	687,568	-0.032%	-409	-803	624	1,427	394	3,420	3,026	513,065	2,475
(男性)					-54	-388	317	705	334	2,007	1,673		
(女性)					-355	-415	307	722	60	1,413	1,353		
29.6.1	1,281,461	608,798	687,247	-0.053%	-675	-752	738	1,490	77	1,366	1,289	513,260	195
(男性)					-354	-388	369	757	34	736	702		
(女性)					-321	-364	369	733	43	630	587		
29.7.1	1,280,651	608,316	686,919	-0.063%	-810	-674	643	1,317	-136	1,193	1,329	513,302	42
(男性)					-482	-348	321	669	-134	648	782		
(女性)					-328	-326	322	648	-2	545	547		
29.8.1	1,279,829	608,011	686,402	-0.064%	-822	-672	651	1,323	-150	1,699	1,849	513,525	223
(男性)					-305	-307	329	636	2	1,018	1,016		
(女性)					-517	-365	322	687	-152	681	833		
29.9.1	1,278,997	607,665	685,916	-0.065%	-832	-742	669	1,411	-90	1,685	1,775	513,611	86
(男性)					-346	-350	342	692	4	973	969		
(女性)					-486	-392	327	719	-94	712	806		
29.10.1	1,278,581	607,525	685,640	-0.033%	-416	-565	721	1,286	149	1,578	1,429	513,912	301
(男性)					-140	-304	362	666	164	941	777		
(女性)					-276	-261	359	620	-15	637	652		
28.10.1～ 29.9.30				-1.167%	-15,100	-9,378	8,171	17,549	-5,722	20,186	25,908		1,465
					-7,169	-4,686	4,183	8,869	-2,483	11,568	14,051		
					-7,931	-4,692	3,988	8,680	-3,239	8,618	11,857		

※1 県外からの転入者数＝県外転入者数＋職権記載者数、県外への転出者数＝県外転出者数＋職権消除者数。

※2 県の推計人口には、県内市町村間の移動者数を含んでいないため、各市町村の推計人口の総計とは一致しない。

※3 昭和60年から平成22年及び平成27年10月1日現在の人口、世帯数は、国勢調査結果(確定値)である。

※4 平成23年から平成26年10月1日現在の人口、世帯数は、平成22年国勢調査結果(確定値)を基礎に推計したものであり、平成28年10月から平成29年9月までの人口、世帯数は、平成27年国勢調査結果(確定値)を基礎に推計したものである。

※5 人口増減率、人口増減数は、昭和60、平成2、7、12、17、22年が前回国勢調査、平成23年から平成28年10月1日現在が前年同月、その他が前月に対するものである。

※6 平成27年10月1日現在の人口、世帯数は平成27年国勢調査結果(確定値 総務省統計局 平成28年10月26日)であるため、増減数を前年の値に加えた数値とは一致しない。

第6表 年齢(3区分)別推計人口、割合、指数、平均年齢

(平成29年10月1日現在)

市町村		年齢	総 数				15歳未満(年少人口)				15～64歳(生産年齢人口)			
			計	男	女	性比	計	男	女	性比	計	男	女	性比
県			1,278,581	600,560	678,021	88.6	140,057	71,444	68,613	104.1	724,104	358,148	365,956	97.9
市 部			992,632	464,798	527,834	88.1	110,888	56,691	54,197	104.6	570,399	279,830	290,569	96.3
町 村 部			285,818	135,708	150,110	90.4	29,126	14,733	14,393	102.4	153,619	78,284	75,335	103.9
市	青 森 市		282,032	130,848	151,184	86.5	30,894	15,679	15,215	103.0	162,104	78,446	83,658	93.8
	弘 前 市		174,287	79,950	94,337	84.7	18,604	9,544	9,060	105.3	101,416	48,731	52,685	92.5
	八 戸 市		227,778	108,769	119,009	91.4	26,853	13,780	13,073	105.4	131,789	65,478	66,311	98.7
	黒 石 市		33,260	15,338	17,922	85.6	3,535	1,815	1,720	105.5	19,200	9,314	9,886	94.2
	五所川原市		53,565	24,234	29,331	82.6	5,534	2,820	2,714	103.9	29,949	14,198	15,751	90.1
	十 和 田 市		62,238	29,524	32,714	90.2	6,922	3,551	3,371	105.3	35,315	17,604	17,711	99.4
	三 沢 市		39,312	19,483	19,829	98.3	5,371	2,783	2,588	107.5	23,881	12,524	11,357	110.3
	む つ 市		56,585	27,217	29,368	92.7	6,470	3,319	3,151	105.3	31,937	16,323	15,614	104.5
	つ が る 市		32,177	14,951	17,226	86.8	3,232	1,635	1,597	102.4	17,254	8,633	8,621	100.1
	平 川 市		31,398	14,484	16,914	85.6	3,473	1,765	1,708	103.3	17,554	8,579	8,975	95.6
東津軽郡	東津軽郡計		21,917	10,339	11,578	89.3	1,774	950	824	115.3	10,832	5,538	5,294	104.6
	平 内 町		10,682	5,057	5,625	89.9	1,000	513	487	105.3	5,662	2,874	2,788	103.1
	今 別 町		2,604	1,240	1,364	90.9	128	76	52	146.2	1,087	579	508	114.0
	蓬 田 村		2,771	1,307	1,464	89.3	284	156	128	121.9	1,372	676	696	97.1
西 郡	外ヶ浜町		5,860	2,735	3,125	87.5	362	205	157	130.6	2,711	1,409	1,302	108.2
	西津軽郡計		17,606	8,014	9,592	83.5	1,373	687	686	100.1	8,423	4,148	4,275	97.0
	鰺ヶ沢町		9,646	4,356	5,290	82.3	787	401	386	103.9	4,799	2,316	2,483	93.3
中 郡	深 浦 町		7,960	3,658	4,302	85.0	586	286	300	95.3	3,624	1,832	1,792	102.2
	中津軽郡計		1,342	660	682	96.8	131	69	62	111.3	687	372	315	118.1
南津軽郡	西 目 屋 村		1,342	660	682	96.8	131	69	62	111.3	687	372	315	118.1
	南津軽郡計		31,733	14,574	17,159	84.9	3,369	1,701	1,668	102.0	17,296	8,519	8,777	97.1
	藤 崎 町		14,875	6,848	8,027	85.3	1,755	891	864	103.1	8,417	4,114	4,303	95.6
	大 鰐 町		9,193	4,137	5,056	81.8	719	363	356	102.0	4,726	2,302	2,424	95.0
北津軽郡	田 舎 館 村		7,665	3,589	4,076	88.1	895	447	448	99.8	4,153	2,103	2,050	102.6
	北津軽郡計		37,215	17,169	20,046	85.6	3,657	1,875	1,782	105.2	19,869	9,816	10,053	97.6
	板 柳 町		13,517	6,172	7,345	84.0	1,378	713	665	107.2	7,298	3,530	3,768	93.7
	鶴 田 町		13,019	6,054	6,965	86.9	1,394	717	677	105.9	7,110	3,537	3,573	99.0
上北郡	中 泊 町		10,679	4,943	5,736	86.2	885	445	440	101.1	5,461	2,749	2,712	101.4
	上北郡計		95,350	46,017	49,333	93.3	10,975	5,476	5,499	99.6	53,360	27,536	25,824	106.6
	野 辺 地 町		13,123	6,073	7,050	86.1	1,295	628	667	94.2	7,109	3,540	3,569	99.2
	七 戸 町		15,190	7,162	8,028	89.2	1,480	743	737	100.8	7,827	3,978	3,849	103.4
	六 戸 町		10,488	5,015	5,473	91.6	1,351	666	685	97.2	5,645	2,868	2,777	103.3
	横 浜 町		4,420	2,138	2,282	93.7	397	206	191	107.9	2,338	1,249	1,089	114.7
	東 北 町		17,347	8,248	9,099	90.6	1,874	923	951	97.1	9,275	4,778	4,497	106.2
	六ヶ所村		10,446	5,780	4,666	123.9	1,212	598	614	97.4	6,608	3,995	2,613	152.9
下北郡	おいらせ町		24,336	11,601	12,735	91.1	3,366	1,712	1,654	103.5	14,558	7,128	7,430	95.9
	下北郡計		15,188	7,710	7,478	103.1	1,568	813	755	107.7	8,236	4,520	3,716	121.6
	大 間 町		4,994	2,520	2,474	101.9	562	304	258	117.8	2,776	1,492	1,284	116.2
	東 通 村		6,324	3,292	3,032	108.6	695	359	336	106.8	3,552	2,011	1,541	130.5
三戸郡	風 間 浦 村		1,855	911	944	96.5	155	75	80	93.8	917	478	439	108.9
	佐 井 村		2,015	987	1,028	96.0	156	75	81	92.6	991	539	452	119.2
	三戸郡計		65,467	31,225	34,242	91.2	6,279	3,162	3,117	101.4	34,916	17,835	17,081	104.4
	三 戸 町		9,625	4,540	5,085	89.3	943	471	472	99.8	4,911	2,516	2,395	105.1
	五 戸 町		16,825	7,995	8,830	90.5	1,590	805	785	102.5	8,902	4,526	4,376	103.4
	田 子 町		5,247	2,487	2,760	90.1	469	245	224	109.4	2,610	1,323	1,287	102.8
	南 部 町		17,594	8,181	9,413	86.9	1,695	830	865	96.0	9,266	4,634	4,632	100.0
新 郷 村	階 上 町		13,752	6,863	6,889	99.6	1,376	708	668	106.0	8,160	4,270	3,890	109.8
	新 郷 村		2,424	1,159	1,265	91.6	206	103	103	100.0	1,067	566	501	113.0

(注1)県の人口には、県内市町村間移動者数を含んでいないため、各市町村の推計人口の総計とは一致しない。

(注2)総数には年齢不詳者数を含む。

第6表 年齢(3区分)別推計人口、割合、指数、平均年齢(続き)

(平成29年10月1日現在)

市町村		年齢	65歳以上(老年人口)				65～74歳(前期老年人口)				75歳以上(後期老年人口)			
			計	男	女	性比	計	男	女	性比	計	男	女	性比
県			403,170	164,568	238,602	69.0	196,655	90,923	105,732	86.0	206,515	73,645	132,870	55.4
市			300,756	122,316	178,440	68.5	149,406	68,345	81,061	84.3	151,350	53,971	97,379	55.4
町			102,412	42,252	60,160	70.2	47,256	22,576	24,680	91.5	55,156	19,676	35,480	55.5
村														
市	青森市		83,203	33,505	49,698	67.4	42,528	19,172	23,356	82.1	40,675	14,333	26,342	54.4
	弘前市		53,158	21,067	32,091	65.6	25,672	11,552	14,120	81.8	27,486	9,515	17,971	52.9
	八戸市		66,327	27,863	38,464	72.4	34,001	15,825	18,176	87.1	32,326	12,038	20,288	59.9
	黒石市		10,498	4,197	6,301	66.6	5,201	2,392	2,809	85.2	5,297	1,805	3,492	51.7
	五所川原市		17,947	7,122	10,825	65.8	8,193	3,663	4,530	80.9	9,754	3,459	6,295	54.9
	十和田市		19,775	8,282	11,493	72.1	9,961	4,675	5,286	88.4	9,814	3,607	6,207	58.1
	三沢市		9,912	4,066	5,846	69.6	4,802	2,236	2,566	87.1	5,110	1,830	3,280	55.8
	むつ市		17,903	7,409	10,494	70.6	9,144	4,225	4,919	85.9	8,759	3,184	5,575	57.1
	つがる市		11,665	4,667	6,998	66.7	5,056	2,366	2,690	88.0	6,609	2,301	4,308	53.4
	平川市		10,368	4,138	6,230	66.4	4,848	2,239	2,609	85.8	5,520	1,899	3,621	52.4
東津軽郡	東津軽郡計		9,283	3,836	5,447	70.4	4,294	2,085	2,209	94.4	4,989	1,751	3,238	54.1
	平内町		4,019	1,669	2,350	71.0	2,051	1,009	1,042	96.8	1,968	660	1,308	50.5
	今別町		1,389	585	804	72.8	588	284	304	93.4	801	301	500	60.2
	蓬田村		1,090	463	627	73.8	495	241	254	94.9	595	222	373	59.5
	外ヶ浜町		2,785	1,119	1,666	67.2	1,160	551	609	90.5	1,625	568	1,057	53.7
西津軽郡	西津軽郡計		7,786	3,163	4,623	68.4	3,268	1,524	1,744	87.4	4,518	1,639	2,879	56.9
	鰺ヶ沢町		4,036	1,623	2,413	67.3	1,705	809	896	90.3	2,331	814	1,517	53.7
	深浦町		3,750	1,540	2,210	69.7	1,563	715	848	84.3	2,187	825	1,362	60.6
中津軽郡	中津軽郡計		524	219	305	71.8	211	114	97	117.5	313	105	208	50.5
	西目屋村		524	219	305	71.8	211	114	97	117.5	313	105	208	50.5
南津軽郡	南津軽郡計		11,053	4,343	6,710	64.7	5,092	2,316	2,776	83.4	5,961	2,027	3,934	51.5
	藤崎町		4,699	1,839	2,860	64.3	2,123	962	1,161	82.9	2,576	877	1,699	51.6
	大鰐町		3,746	1,471	2,275	64.7	1,722	786	936	84.0	2,024	685	1,339	51.2
	田舎館村		2,608	1,033	1,575	65.6	1,247	568	679	83.7	1,361	465	896	51.9
北津軽郡	北津軽郡計		13,664	5,466	8,198	66.7	6,151	2,821	3,330	84.7	7,513	2,645	4,868	54.3
	板柳町		4,839	1,928	2,911	66.2	2,171	984	1,187	82.9	2,668	944	1,724	54.8
	鶴田町		4,515	1,800	2,715	66.3	2,040	930	1,110	83.8	2,475	870	1,605	54.2
	中泊町		4,310	1,738	2,572	67.6	1,940	907	1,033	87.8	2,370	831	1,539	54.0
上北郡	上北郡計		30,699	12,789	17,910	71.4	14,716	7,093	7,623	93.0	15,983	5,696	10,287	55.4
	野辺地町		4,698	1,886	2,812	67.1	2,272	1,050	1,222	85.9	2,426	836	1,590	52.6
	七戸町		5,881	2,440	3,441	70.9	2,752	1,335	1,417	94.2	3,129	1,105	2,024	54.6
	六戸町		3,401	1,429	1,972	72.5	1,601	766	835	91.7	1,800	663	1,137	58.3
	横浜町		1,685	683	1,002	68.2	749	372	377	98.7	936	311	625	49.8
	東北町		6,145	2,516	3,629	69.3	2,772	1,344	1,428	94.1	3,373	1,172	2,201	53.2
	六ヶ所村		2,522	1,100	1,422	77.4	1,221	609	612	99.5	1,301	491	810	60.6
	おいらせ町		6,367	2,735	3,632	75.3	3,349	1,617	1,732	93.4	3,018	1,118	1,900	58.8
下北郡	下北郡計		5,323	2,338	2,985	78.3	2,453	1,228	1,225	100.2	2,870	1,110	1,760	63.1
	大間町		1,596	685	911	75.2	801	380	421	90.3	795	305	490	62.2
	東通村		2,077	922	1,155	79.8	901	471	430	109.5	1,176	451	725	62.2
	風間浦村		783	358	425	84.2	371	183	188	97.3	412	175	237	73.8
	佐井村		867	373	494	75.5	380	194	186	104.3	487	179	308	58.1
三戸郡	三戸郡計		24,080	10,098	13,982	72.2	11,071	5,395	5,676	95.0	13,009	4,703	8,306	56.6
	三戸町		3,749	1,538	2,211	69.6	1,692	783	909	86.1	2,057	755	1,302	58.0
	五戸町		6,321	2,655	3,666	72.4	2,949	1,452	1,497	97.0	3,372	1,203	2,169	55.5
	田子町		2,167	918	1,249	73.5	916	431	485	88.9	1,251	487	764	63.7
	南部町		6,629	2,713	3,916	69.3	2,998	1,440	1,558	92.4	3,631	1,273	2,358	54.0
	階上町		4,063	1,784	2,279	78.3	2,054	1,051	1,003	104.8	2,009	733	1,276	57.4
	新郷村		1,151	490	661	74.1	462	238	224	106.3	689	252	437	57.7

第6表 年齢(3区分)別推計人口、割合、指数、平均年齢(続き)

(平成29年10月1日現在)

人口割合 市町村		年少人口割合(%)			生産年齢人口割合(%)			老年人口割合(%)			前期老年人口割合(%)			後期老年人口割合(%)		
		15歳未満人口			15～64歳人口			65歳以上人口			65～74歳人口			75歳以上人口		
		総数-年齢不詳			総数-年齢不詳			総数-年齢不詳			総数-年齢不詳			総数-年齢不詳		
計		男	女	計	男	女	計	男	女	計	男	女	計	男	女	
県		11.1	12.0	10.2	57.1	60.3	54.4	31.8	27.7	35.4	15.5	15.3	15.7	16.3	12.4	19.7
市		11.3	12.4	10.4	58.1	61.0	55.5	30.6	26.7	34.1	15.2	14.9	15.5	15.4	11.8	18.6
町		10.2	10.9	9.6	53.9	57.9	50.3	35.9	31.2	40.1	16.6	16.7	16.5	19.3	14.5	23.7
市 部	青森市	11.2	12.3	10.2	58.7	61.5	56.3	30.1	26.3	33.5	15.4	15.0	15.7	14.7	11.2	17.7
	弘前市	10.7	12.0	9.7	58.6	61.4	56.1	30.7	26.6	34.2	14.8	14.6	15.0	15.9	12.0	19.2
	八戸市	11.9	12.9	11.1	58.6	61.1	56.3	29.5	26.0	32.6	15.1	14.8	15.4	14.4	11.2	17.2
	黒石市	10.6	11.8	9.6	57.8	60.8	55.2	31.6	27.4	35.2	15.7	15.6	15.7	15.9	11.8	19.5
	五所川原市	10.4	11.7	9.3	56.1	58.8	53.8	33.6	29.5	37.0	15.3	15.2	15.5	18.3	14.3	21.5
	十和田市	11.2	12.1	10.3	56.9	59.8	54.4	31.9	28.1	35.3	16.1	15.9	16.2	15.8	12.3	19.1
	三沢市	13.7	14.4	13.1	61.0	64.6	57.4	25.3	21.0	29.5	12.3	11.5	13.0	13.0	9.4	16.6
	むつ市	11.5	12.3	10.8	56.7	60.3	53.4	31.8	27.4	35.9	16.2	15.6	16.8	15.6	11.8	19.1
	つがる市	10.1	10.9	9.3	53.7	57.8	50.1	36.3	31.2	40.6	15.7	15.8	15.6	20.6	15.4	25.0
	平川市	11.1	12.2	10.1	55.9	59.2	53.1	33.0	28.6	36.8	15.4	15.5	15.4	17.6	13.1	21.4
東津軽郡	東津軽郡計	8.1	9.2	7.1	49.5	53.6	45.8	42.4	37.2	47.1	19.6	20.2	19.1	22.8	17.0	28.0
	平内町	9.4	10.1	8.7	53.0	56.8	49.6	37.6	33.0	41.8	19.2	20.0	18.5	18.4	13.1	23.3
	今別町	4.9	6.1	3.8	41.7	46.7	37.2	53.3	47.2	58.9	22.6	22.9	22.3	30.8	24.3	36.7
	蓬田村	10.3	12.0	8.8	50.0	52.2	48.0	39.7	35.8	43.2	18.0	18.6	17.5	21.7	17.1	25.7
西郡	外ヶ浜町	6.2	7.5	5.0	46.3	51.6	41.7	47.5	40.9	53.3	19.8	20.2	19.5	27.7	20.8	33.8
	西津軽郡計	7.8	8.6	7.2	47.9	51.9	44.6	44.3	39.5	48.2	18.6	19.1	18.2	25.7	20.5	30.0
	鰺ヶ沢町	8.2	9.2	7.3	49.9	53.4	47.0	41.9	37.4	45.7	17.7	18.6	17.0	24.2	18.8	28.7
中郡	深浦町	7.4	7.8	7.0	45.5	50.1	41.7	47.1	42.1	51.4	19.6	19.5	19.7	27.5	22.6	31.7
	中津軽郡計	9.8	10.5	9.1	51.2	56.4	46.2	39.0	33.2	44.7	15.7	17.3	14.2	23.3	15.9	30.5
南津軽郡	西目屋村	9.8	10.5	9.1	51.2	56.4	46.2	39.0	33.2	44.7	15.7	17.3	14.2	23.3	15.9	30.5
	南津軽郡計	10.6	11.7	9.7	54.5	58.5	51.2	34.8	29.8	39.1	16.1	15.9	16.2	18.8	13.9	22.9
	藤崎町	11.8	13.0	10.8	56.6	60.1	53.6	31.6	26.9	35.6	14.3	14.1	14.5	17.3	12.8	21.2
	大鰐町	7.8	8.8	7.0	51.4	55.7	48.0	40.8	35.6	45.0	18.7	19.0	18.5	22.0	16.6	26.5
北津軽郡	田舎館村	11.7	12.5	11.0	54.2	58.7	50.3	34.1	28.8	38.7	16.3	15.9	16.7	17.8	13.0	22.0
	北津軽郡計	9.8	10.9	8.9	53.4	57.2	50.2	36.7	31.9	40.9	16.5	16.4	16.6	20.2	15.4	24.3
	板柳町	10.2	11.6	9.1	54.0	57.2	51.3	35.8	31.2	39.6	16.1	15.9	16.2	19.7	15.3	23.5
	鶴田町	10.7	11.8	9.7	54.6	58.4	51.3	34.7	29.7	39.0	15.7	15.4	15.9	19.0	14.4	23.0
上北郡	中泊町	8.3	9.0	7.7	51.2	55.7	47.4	40.4	35.2	44.9	18.2	18.4	18.0	22.2	16.8	26.9
	上北郡計	11.5	12.0	11.2	56.1	60.1	52.5	32.3	27.9	36.4	15.5	15.5	15.5	16.8	12.4	20.9
	野辺地町	9.9	10.4	9.5	54.3	58.5	50.6	35.9	31.2	39.9	17.3	17.3	17.3	18.5	13.8	22.6
	七戸町	9.7	10.4	9.2	51.5	55.6	48.0	38.7	34.1	42.9	18.1	18.6	17.7	20.6	15.4	25.2
	六戸町	13.0	13.4	12.6	54.3	57.8	51.1	32.7	28.8	36.3	15.4	15.4	15.4	17.3	13.4	20.9
	横浜町	9.0	9.6	8.4	52.9	58.4	47.7	38.1	31.9	43.9	16.9	17.4	16.5	21.2	14.5	27.4
	東北町	10.8	11.2	10.5	53.6	58.1	49.5	35.5	30.6	40.0	16.0	16.4	15.7	19.5	14.3	24.2
	六ヶ所村	11.7	10.5	13.2	63.9	70.2	56.2	24.4	19.3	30.6	11.8	10.7	13.2	12.6	8.6	17.4
下北郡	おいらせ町	13.9	14.8	13.0	59.9	61.6	58.4	26.2	23.6	28.6	13.8	14.0	13.6	12.4	9.7	14.9
	下北郡計	10.4	10.6	10.1	54.4	58.9	49.8	35.2	30.5	40.0	16.2	16.0	16.4	19.0	14.5	23.6
	大間町	11.4	12.3	10.5	56.3	60.1	52.3	32.3	27.6	37.1	16.2	15.3	17.2	16.1	12.3	20.0
	東通村	11.0	10.9	11.1	56.2	61.1	50.8	32.8	28.0	38.1	14.2	14.3	14.2	18.6	13.7	23.9
三戸郡	風間浦村	8.4	8.2	8.5	49.4	52.5	46.5	42.2	39.3	45.0	20.0	20.1	19.9	22.2	19.2	25.1
	佐井村	7.7	7.6	7.9	49.2	54.6	44.0	43.0	37.8	48.1	18.9	19.7	18.1	24.2	18.1	30.0
	三戸郡計	9.6	10.2	9.1	53.5	57.4	50.0	36.9	32.5	40.9	17.0	17.4	16.6	19.9	15.1	24.3
	三戸町	9.8	10.4	9.3	51.1	55.6	47.2	39.0	34.0	43.5	17.6	17.3	17.9	21.4	16.7	25.6
	五戸町	9.5	10.1	8.9	52.9	56.7	49.6	37.6	33.2	41.5	17.5	18.2	17.0	20.1	15.1	24.6
	田子町	8.9	9.9	8.1	49.8	53.2	46.6	41.3	36.9	45.3	17.5	17.3	17.6	23.8	19.6	27.7
南部	南部町	9.6	10.2	9.2	52.7	56.7	49.2	37.7	33.2	41.6	17.0	17.6	16.6	20.6	15.6	25.1
	階上町	10.1	10.5	9.8	60.0	63.1	56.9	29.9	26.4	33.3	15.1	15.5	14.7	14.8	10.8	18.7
	新郷村	8.5	8.9	8.1	44.0	48.8	39.6	47.5	42.3	52.3	19.1	20.5	17.7	28.4	21.7	34.5

第6表 年齢(3区分)別推計人口、割合、指数、平均年齢(続き)

(平成29年10月1日現在)

市町村	指数 平均年齢	年少人口指数			老年人口指数			従属人口指数			老年化指数			平均年齢(歳)		
		15歳未満人口 15～64歳人口 × 100			65歳以上人口 15～64歳人口 × 100			15歳未満+65歳以上人口 15～64歳人口 × 100			65歳以上人口 15歳未満人口 × 100					
		計	男	女	計	男	女	計	男	女	計	男	女	計	男	女
県		19.3	19.9	18.7	55.7	45.9	65.2	75.0	65.9	83.9	287.9	230.3	347.8	49.8	47.4	51.8
市	部	19.4	20.3	18.7	52.7	43.7	61.4	72.2	64.0	80.1	271.2	215.8	329.2	49.1	46.8	51.1
町	部	19.0	18.8	19.1	66.7	54.0	79.9	85.6	72.8	99.0	351.6	286.8	418.0	52.2	49.7	54.4
市	青森市	19.1	20.0	18.2	51.3	42.7	59.4	70.4	62.7	77.6	269.3	213.7	326.6	49.0	46.8	50.8
	弘前市	18.3	19.6	17.2	52.4	43.2	60.9	70.8	62.8	78.1	285.7	220.7	354.2	48.9	46.3	51.1
	八戸市	20.4	21.0	19.7	50.3	42.6	58.0	70.7	63.6	77.7	247.0	202.2	294.2	48.3	46.3	50.1
	黒石市	18.4	19.5	17.4	54.7	45.1	63.7	73.1	64.5	81.1	297.0	231.2	366.3	49.7	47.2	51.8
	五所川原市	18.5	19.9	17.2	59.9	50.2	68.7	78.4	70.0	86.0	324.3	252.6	398.9	51.2	48.7	53.2
	十和田市	19.6	20.2	19.0	56.0	47.0	64.9	75.6	67.2	83.9	285.7	233.2	340.9	49.6	47.5	51.5
	三沢市	22.5	22.2	22.8	41.5	32.5	51.5	64.0	54.7	74.3	184.5	146.1	225.9	45.8	43.6	48.0
部	むつ市	20.3	20.3	20.2	56.1	45.4	67.2	76.3	65.7	87.4	276.7	223.2	333.0	49.6	47.1	51.9
	つがる市	18.7	18.9	18.5	67.6	54.1	81.2	86.3	73.0	99.7	360.9	285.4	438.2	52.4	49.7	54.8
	平川市	19.8	20.6	19.0	59.1	48.2	69.4	78.8	68.8	88.4	298.5	234.4	364.8	50.3	47.9	52.4
東津軽郡	東津軽郡計	16.4	17.2	15.6	85.7	69.3	102.9	102.1	86.4	118.5	523.3	403.8	661.0	55.9	52.9	58.5
	平内町	17.7	17.8	17.5	71.0	58.1	84.3	88.6	75.9	101.8	401.9	325.3	482.5	53.3	50.7	55.6
	今別町	11.8	13.1	10.2	127.8	101.0	158.3	139.6	114.2	168.5	1,085.2	769.7	1,546.2	61.6	58.0	64.9
	蓬田村	20.7	23.1	18.4	79.4	68.5	90.1	100.1	91.6	108.5	383.8	296.8	489.8	53.9	51.2	56.3
	外ヶ浜町	13.4	14.5	12.1	102.7	79.4	128.0	116.1	94.0	140.0	769.3	545.9	1,061.1	59.0	55.5	62.0
西津軽郡	西津軽郡計	16.3	16.6	16.0	92.4	76.3	108.1	108.7	92.8	124.2	567.1	460.4	673.9	56.9	54.2	59.1
	鰺ヶ沢町	16.4	17.3	15.5	84.1	70.1	97.2	100.5	87.4	112.7	512.8	404.7	625.1	55.9	53.2	58.2
	深浦町	16.2	15.6	16.7	103.5	84.1	123.3	119.6	99.7	140.1	639.9	538.5	736.7	58.1	55.5	60.2
中津軽郡	中津軽郡計	19.1	18.5	19.7	76.3	58.9	96.8	95.3	77.4	116.5	400.0	317.4	491.9	54.0	51.4	56.5
	西目屋村	19.1	18.5	19.7	76.3	58.9	96.8	95.3	77.4	116.5	400.0	317.4	491.9	54.0	51.4	56.5
南津軽郡	南津軽郡計	19.5	20.0	19.0	63.9	51.0	76.4	83.4	70.9	95.5	328.1	255.3	402.3	51.5	48.9	53.7
	藤崎町	20.9	21.7	20.1	55.8	44.7	66.5	76.7	66.4	86.5	267.7	206.4	331.0	49.8	47.3	51.8
	大鰐町	15.2	15.8	14.7	79.3	63.9	93.9	94.5	79.7	108.5	521.0	405.2	639.0	55.0	52.3	57.1
	田舎館村	21.6	21.3	21.9	62.8	49.1	76.8	84.3	70.4	98.7	291.4	231.1	351.6	50.6	47.7	53.1
北津軽郡	北津軽郡計	18.4	19.1	17.7	68.8	55.7	81.5	87.2	74.8	99.3	373.6	291.5	460.0	52.7	50.1	54.8
	板柳町	18.9	20.2	17.6	66.3	54.6	77.3	85.2	74.8	94.9	351.2	270.4	437.7	52.1	49.6	54.2
	鶴田町	19.6	20.3	18.9	63.5	50.9	76.0	83.1	71.2	94.9	323.9	251.0	401.0	51.3	48.7	53.5
	中泊町	16.2	16.2	16.2	78.9	63.2	94.8	95.1	79.4	111.1	487.0	390.6	584.5	55.1	52.4	57.4
上北郡	上北郡計	20.6	19.9	21.3	57.5	46.4	69.4	78.1	66.3	90.6	279.7	233.5	325.7	50.0	47.6	52.1
	野辺地町	18.2	17.7	18.7	66.1	53.3	78.8	84.3	71.0	97.5	362.8	300.3	421.6	52.2	49.5	54.5
	七戸町	18.9	18.7	19.1	75.1	61.3	89.4	94.0	80.0	108.5	397.4	328.4	466.9	53.4	50.9	55.7
	六戸町	23.9	23.2	24.7	60.2	49.8	71.0	84.2	73.0	95.7	251.7	214.6	287.9	49.7	47.7	51.5
	横浜町	17.0	16.5	17.5	72.1	54.7	92.0	89.1	71.2	109.6	424.4	331.6	524.6	52.7	49.2	55.9
	東北町	20.2	19.3	21.1	66.3	52.7	80.7	86.5	72.0	101.8	327.9	272.6	381.6	51.9	49.2	54.3
	六ヶ所村	18.3	15.0	23.5	38.2	27.5	54.4	56.5	42.5	77.9	208.1	183.9	231.6	46.2	44.2	48.5
	おいらせ町	23.1	24.0	22.3	43.7	38.4	48.9	66.9	62.4	71.1	189.2	159.8	219.6	46.5	44.8	48.0
下北郡	下北郡計	19.0	18.0	20.3	64.6	51.7	80.3	83.7	69.7	100.6	339.5	287.6	395.4	52.1	50.0	54.4
	大間町	20.2	20.4	20.1	57.5	45.9	71.0	77.7	66.3	91.0	284.0	225.3	353.1	50.3	47.9	52.7
	東通村	19.6	17.9	21.8	58.5	45.8	75.0	78.0	63.7	96.8	298.8	256.8	343.8	51.0	48.9	53.3
	風間浦村	16.9	15.7	18.2	85.4	74.9	96.8	102.3	90.6	115.0	505.2	477.3	531.3	56.0	54.7	57.2
	佐井村	15.7	13.9	17.9	87.5	69.2	109.3	103.2	83.1	127.2	555.8	497.3	609.9	56.6	54.4	58.8
三戸郡	三戸郡計	18.0	17.7	18.2	69.0	56.6	81.9	86.9	74.3	100.1	383.5	319.4	448.6	52.9	50.5	55.1
	三戸町	19.2	18.7	19.7	76.3	61.1	92.3	95.5	79.8	112.0	397.6	326.5	468.4	53.9	51.5	56.0
	五戸町	17.9	17.8	17.9	71.0	58.7	83.8	88.9	76.4	101.7	397.5	329.8	467.0	53.5	51.2	55.6
	田子町	18.0	18.5	17.4	83.0	69.4	97.0	101.0	87.9	114.5	462.0	374.7	557.6	55.5	53.1	57.6
	南部町	18.3	17.9	18.7	71.5	58.5	84.5	89.8	76.5	103.2	391.1	326.9	452.7	53.4	50.9	55.5
	階上町	16.9	16.6	17.2	49.8	41.8	58.6	66.7	58.4	75.8	295.3	252.0	341.2	49.1	46.7	51.5
	新郷村	19.3	18.2	20.6	107.9	86.6	131.9	127.2	104.8	152.5	558.7	475.7	641.7	58.1	55.7	60.3

第7表 年齢(5歳階級)別推計人口

(平成29年10月1日現在)

年齢		総 数			0～4歳			5～9歳			10～14歳		
		計	男	女	計	男	女	計	男	女	計	男	女
市町村		1,278,581	600,560	678,021	41,778	21,312	20,466	46,139	23,582	22,557	52,140	26,550	25,590
県		992,632	464,798	527,834	33,397	17,125	16,272	36,471	18,640	17,831	41,020	20,926	20,094
市 部		285,818	135,708	150,110	8,356	4,178	4,178	9,646	4,932	4,714	11,124	5,623	5,501
市	青 森 市	282,032	130,848	151,184	9,185	4,691	4,494	10,172	5,125	5,047	11,537	5,863	5,674
	弘 前 市	174,287	79,950	94,337	5,706	2,981	2,725	6,061	3,082	2,979	6,837	3,481	3,356
	八 戸 市	227,778	108,769	119,009	8,273	4,251	4,022	8,854	4,554	4,300	9,726	4,975	4,751
	黒 石 市	33,260	15,338	17,922	1,038	537	501	1,133	583	550	1,364	695	669
	五所川原市	53,565	24,234	29,331	1,619	823	796	1,790	902	888	2,125	1,095	1,030
	十和田市	62,238	29,524	32,714	2,023	1,051	972	2,317	1,169	1,148	2,582	1,331	1,251
	三 沢 市	39,312	19,483	19,829	1,733	864	869	1,762	962	800	1,876	957	919
	む つ 市	56,585	27,217	29,368	1,912	981	931	2,147	1,129	1,018	2,411	1,209	1,202
	つ が る 市	32,177	14,951	17,226	902	435	467	1,060	539	521	1,270	661	609
	平 川 市	31,398	14,484	16,914	1,006	511	495	1,175	595	580	1,292	659	633
東津軽郡	東津軽郡計	21,917	10,339	11,578	487	261	226	610	326	284	677	363	314
	平 内 町	10,682	5,057	5,625	276	140	136	359	186	173	365	187	178
	今 別 町	2,604	1,240	1,364	36	22	14	32	16	16	60	38	22
	蓬 田 村	2,771	1,307	1,464	88	46	42	105	60	45	91	50	41
	外ヶ浜町	5,860	2,735	3,125	87	53	34	114	64	50	161	88	73
西 郡	西津軽郡計	17,606	8,014	9,592	360	192	168	453	222	231	560	273	287
	鰺ヶ沢町	9,646	4,356	5,290	222	123	99	263	134	129	302	144	158
	深 浦 町	7,960	3,658	4,302	138	69	69	190	88	102	258	129	129
中 郡	中津軽郡計	1,342	660	682	51	25	26	41	19	22	39	25	14
	西 目 屋 村	1,342	660	682	51	25	26	41	19	22	39	25	14
南津軽郡	南津軽郡計	31,733	14,574	17,159	1,012	494	518	1,094	573	521	1,263	634	629
	藤 崎 町	14,875	6,848	8,027	529	261	268	568	297	271	658	333	325
	大 鰐 町	9,193	4,137	5,056	199	94	105	222	117	105	298	152	146
	田 舎 館 村	7,665	3,589	4,076	284	139	145	304	159	145	307	149	158
北津軽郡	北津軽郡計	37,215	17,169	20,046	1,014	525	489	1,211	625	586	1,432	725	707
	板 柳 町	13,517	6,172	7,345	384	205	179	459	237	222	535	271	264
	鶴 田 町	13,019	6,054	6,965	381	203	178	457	225	232	556	289	267
	中 泊 町	10,679	4,943	5,736	249	117	132	295	163	132	341	165	176
上北郡	上北郡計	95,350	46,017	49,333	3,287	1,615	1,672	3,672	1,887	1,785	4,016	1,974	2,042
	野 辺 地 町	13,123	6,073	7,050	361	170	191	433	224	209	501	234	267
	七 戸 町	15,190	7,162	8,028	393	196	197	533	264	269	554	283	271
	六 戸 町	10,488	5,015	5,473	441	209	232	455	239	216	455	218	237
	横 浜 町	4,420	2,138	2,282	100	50	50	142	81	61	155	75	80
	東 北 町	17,347	8,248	9,099	570	277	293	599	306	293	705	340	365
	六ヶ所村	10,446	5,780	4,666	379	184	195	399	201	198	434	213	221
	おいらせ町	24,336	11,601	12,735	1,043	529	514	1,111	572	539	1,212	611	601
下北郡	下北郡計	15,188	7,710	7,478	423	221	202	552	282	270	593	310	283
	大 間 町	4,994	2,520	2,474	156	88	68	198	98	100	208	118	90
	東 通 村	6,324	3,292	3,032	211	103	108	244	132	112	240	124	116
	風 間 浦 村	1,855	911	944	30	16	14	57	28	29	68	31	37
	佐 井 村	2,015	987	1,028	26	14	12	53	24	29	77	37	40
三戸郡	三戸郡計	65,467	31,225	34,242	1,722	845	877	2,013	998	1,015	2,544	1,319	1,225
	三 戸 町	9,625	4,540	5,085	229	109	120	332	157	175	382	205	177
	五 戸 町	16,825	7,995	8,830	454	218	236	503	242	261	633	345	288
	田 子 町	5,247	2,487	2,760	118	68	50	149	81	68	202	96	106
	南 部 町	17,594	8,181	9,413	462	221	241	544	265	279	689	344	345
	階 上 町	13,752	6,863	6,889	400	201	199	414	216	198	562	291	271
	新 郷 村	2,424	1,159	1,265	59	28	31	71	37	34	76	38	38

(注1)県の人口には、県内市町村間移動者数を含んでいないため、各市町村の推計人口の総計とは一致しない。

(注2)総数には年齢不詳者数を含む。

第7表 年齢(5歳階級)別推計人口(続き)

(平成29年10月1日現在)

年齢		15～19歳			20～24歳			25～29歳			30～34歳		
		計	男	女	計	男	女	計	男	女	計	男	女
市町村	県	59,584	30,410	29,174	47,947	25,216	22,731	49,122	25,339	23,783	60,716	30,357	30,359
市部		47,190	24,144	23,046	39,576	20,466	19,110	39,469	20,109	19,360	48,463	24,035	24,428
町部		12,372	6,250	6,122	8,352	4,749	3,603	9,643	5,231	4,412	12,245	6,316	5,929
市部	青森市	13,179	6,800	6,379	10,729	5,257	5,472	10,486	5,196	5,290	13,434	6,452	6,982
	弘前市	8,175	4,175	4,000	9,861	4,925	4,936	7,606	3,869	3,737	8,669	4,325	4,344
	八戸市	11,336	5,895	5,441	8,296	4,545	3,751	9,307	4,706	4,601	11,292	5,530	5,762
	黒石市	1,672	832	840	1,285	649	636	1,329	652	677	1,593	788	805
	五所川原市	2,577	1,266	1,311	1,535	765	770	1,823	908	915	2,347	1,144	1,203
	十和田市	2,996	1,514	1,482	2,506	1,262	1,244	2,390	1,235	1,155	2,873	1,466	1,407
	三沢市	1,888	969	919	1,706	994	712	2,033	1,111	922	2,438	1,306	1,132
	むつ市	2,561	1,301	1,260	1,641	1,035	606	2,259	1,274	985	2,784	1,491	1,293
	つがる市	1,385	702	683	926	516	410	1,100	574	526	1,484	761	723
	平川市	1,421	690	731	1,091	518	573	1,136	584	552	1,549	772	777
東津軽郡	東津軽郡計	785	420	365	467	251	216	563	324	239	758	396	362
	平内町	426	236	190	284	142	142	305	173	132	396	192	204
	今別町	60	30	30	46	35	11	57	39	18	58	38	20
	蓬田村	110	60	50	58	25	33	68	40	28	115	58	57
	外ヶ浜町	189	94	95	79	49	30	133	72	61	189	108	81
西郡	西津軽郡計	625	288	337	301	160	141	429	240	189	588	310	278
	鰺ヶ沢町	350	151	199	184	94	90	261	140	121	359	197	162
	深浦町	275	137	138	117	66	51	168	100	68	229	113	116
中郡	中津軽郡計	34	10	24	40	21	19	42	26	16	72	41	31
	西目屋村	34	10	24	40	21	19	42	26	16	72	41	31
南津軽郡	南津軽郡計	1,311	648	663	994	496	498	1,130	608	522	1,436	704	732
	藤崎町	665	326	339	479	229	250	580	290	290	762	364	398
	大鰐町	347	160	187	266	126	140	268	153	115	307	159	148
	田舎館村	299	162	137	249	141	108	282	165	117	367	181	186
北津軽郡	北津軽郡計	1,602	774	828	1,185	608	577	1,155	614	541	1,532	742	790
	板柳町	603	282	321	413	190	223	449	236	213	563	268	295
	鶴田町	617	290	327	468	256	212	403	210	193	585	282	303
	中泊町	382	202	180	304	162	142	303	168	135	384	192	192
上北郡	上北郡計	4,596	2,362	2,234	2,865	1,689	1,176	3,609	1,999	1,610	4,625	2,412	2,213
	野辺地町	575	292	283	338	189	149	466	258	208	572	293	279
	七戸町	699	370	329	355	187	168	413	225	188	586	300	286
	六戸町	466	240	226	237	134	103	354	182	172	524	253	271
	横浜町	224	111	113	153	80	73	173	114	59	217	132	85
	東北町	787	405	382	462	295	167	585	314	271	803	417	386
	六ヶ所村	461	249	212	538	376	162	662	457	205	649	407	242
	おいらせ町	1,384	695	689	782	428	354	956	449	507	1,274	610	664
	下北郡計	620	312	308	344	227	117	555	328	227	689	379	310
下北郡	大間町	230	121	109	120	80	40	194	109	85	233	127	106
	東通村	257	126	131	151	100	51	265	166	99	336	190	146
	風間浦村	57	23	34	30	26	4	46	21	25	61	29	32
	佐井村	76	42	34	43	21	22	50	32	18	59	33	26
三戸郡	三戸郡計	2,799	1,436	1,363	2,156	1,297	859	2,160	1,092	1,068	2,545	1,332	1,213
	三戸町	366	188	178	216	136	80	286	134	152	357	192	165
	五戸町	633	321	312	417	221	196	577	297	280	709	367	342
	田子町	199	99	100	82	44	38	164	90	74	177	92	85
	南部町	826	421	405	442	241	201	534	269	265	659	322	337
	階上町	689	362	327	960	638	322	551	284	267	558	304	254
	新郷村	86	45	41	39	17	22	48	18	30	85	55	30

第7表 年齢(5歳階級)別推計人口(続き)

(平成29年10月1日現在)

市町村		年齢	35～39歳			40～44歳			45～49歳			50～54歳		
		計	男	女	計	男	女	計	男	女	計	男	女	
県		70,586	35,448	35,138	83,730	41,730	42,000	85,401	41,812	43,589	81,697	39,482	42,215	
市部		56,403	28,052	28,351	66,950	32,998	33,952	67,666	32,869	34,797	64,005	30,586	33,419	
町村部		14,177	7,391	6,786	16,774	8,732	8,042	17,721	8,935	8,786	17,692	8,895	8,797	
市部	青森市	16,261	7,919	8,342	19,863	9,687	10,176	19,518	9,385	10,133	18,563	8,782	9,781	
	弘前市	9,679	4,710	4,969	11,092	5,251	5,841	11,246	5,362	5,884	11,137	5,102	6,035	
	八戸市	12,887	6,425	6,462	15,696	7,854	7,842	16,602	8,205	8,397	14,777	7,184	7,593	
	黒石市	1,936	974	962	2,107	1,045	1,062	2,127	1,035	1,092	2,219	1,043	1,176	
	五所川原市	2,820	1,398	1,422	3,391	1,646	1,745	3,556	1,590	1,966	3,633	1,683	1,950	
	十和田市	3,472	1,787	1,685	4,159	2,115	2,044	4,130	2,055	2,075	3,793	1,824	1,969	
	三沢市	2,583	1,353	1,230	2,879	1,508	1,371	2,813	1,447	1,366	2,462	1,254	1,208	
	むつ市	3,264	1,680	1,584	3,901	1,947	1,954	3,795	1,903	1,892	3,524	1,795	1,729	
	つがる市	1,663	870	793	1,851	941	910	1,919	936	983	1,925	967	958	
	平川市	1,838	936	902	2,011	1,004	1,007	1,960	951	1,009	1,972	952	1,020	
東津軽郡	東津軽郡計	963	509	454	1,123	598	525	1,195	616	579	1,252	629	623	
	平内町	566	292	274	589	314	275	622	332	290	592	280	312	
	今別町	78	38	40	91	53	38	113	61	52	128	63	65	
	蓬田村	118	57	61	154	85	69	145	68	77	158	74	84	
	外ヶ浜町	201	122	79	289	146	143	315	155	160	374	212	162	
西郡	西津軽郡計	756	405	351	880	446	434	977	488	489	1,007	490	517	
	鰺ヶ沢町	422	223	199	476	237	239	565	279	286	588	269	319	
	深浦町	334	182	152	404	209	195	412	209	203	419	221	198	
中郡	中津軽郡計	53	30	23	77	42	35	75	42	33	94	49	45	
	西目屋村	53	30	23	77	42	35	75	42	33	94	49	45	
南津軽郡	南津軽郡計	1,707	871	836	1,932	977	955	1,958	933	1,025	1,977	969	1,008	
	藤崎町	826	410	416	988	490	498	951	452	499	941	469	472	
	大鰐町	443	229	214	474	248	226	563	265	298	573	268	305	
	田舎館村	438	232	206	470	239	231	444	216	228	463	232	231	
北津軽郡	北津軽郡計	1,805	910	895	2,066	1,059	1,007	2,313	1,119	1,194	2,461	1,241	1,220	
	板柳町	673	336	337	787	399	388	877	420	457	875	428	447	
	鶴田町	672	333	339	791	400	391	829	411	418	886	467	419	
	中泊町	460	241	219	488	260	228	607	288	319	700	346	354	
上北郡	上北郡計	5,279	2,738	2,541	6,282	3,280	3,002	6,163	3,185	2,978	5,797	2,935	2,862	
	野辺地町	710	360	350	782	403	379	811	422	389	784	374	410	
	七戸町	728	387	341	957	499	458	883	442	441	869	432	437	
	六戸町	665	336	329	672	339	333	637	330	307	597	301	296	
	横浜町	190	107	83	256	150	106	274	131	143	250	143	107	
	東北町	840	446	394	1,044	556	488	1,024	510	514	990	510	480	
	六ヶ所村	639	359	280	789	450	339	697	442	255	667	391	276	
	おいらせ町	1,507	743	764	1,782	883	899	1,837	908	929	1,640	784	856	
下北郡	下北郡計	729	390	339	930	521	409	903	488	415	943	536	407	
	大間町	257	135	122	339	181	158	288	149	139	317	167	150	
	東通村	324	175	149	387	229	158	391	221	170	388	245	143	
	風間浦村	69	41	28	100	60	40	115	57	58	122	67	55	
	佐井村	79	39	40	104	51	53	109	61	48	116	57	59	
三戸郡	三戸郡計	2,885	1,538	1,347	3,484	1,809	1,675	4,137	2,064	2,073	4,161	2,046	2,115	
	三戸町	445	231	214	527	273	254	629	312	317	599	312	287	
	五戸町	777	397	380	915	494	421	1,014	540	474	1,022	495	527	
	田子町	217	120	97	253	139	114	331	161	170	304	149	155	
	南部町	781	430	351	939	465	474	1,133	554	579	1,184	569	615	
	階上町	584	315	269	756	383	373	919	439	480	931	459	472	
	新郷村	81	45	36	94	55	39	111	58	53	121	62	59	

第7表 年齢(5歳階級)別推計人口(続き)

(平成29年10月1日現在)

年齢 市町村		55～59歳			60～64歳			65～69歳			70～74歳		
		計	男	女	計	男	女	計	男	女	計	男	女
県		89,056	42,780	46,276	96,265	45,574	50,691	113,731	53,627	60,104	82,924	37,296	45,628
市	市部	68,476	32,666	35,810	72,201	33,905	38,296	86,118	40,108	46,010	63,288	28,237	35,051
	町村部	20,578	10,116	10,462	24,065	11,669	12,396	27,618	13,519	14,099	19,638	9,057	10,581
市部	青森市	19,825	9,450	10,375	20,246	9,518	10,728	24,649	11,214	13,435	17,879	7,958	9,921
	弘前市	11,784	5,472	6,312	12,167	5,540	6,627	14,582	6,692	7,890	11,090	4,860	6,230
	八戸市	15,212	7,307	7,905	16,384	7,827	8,557	19,315	9,176	10,139	14,686	6,649	8,037
	黒石市	2,329	1,100	1,229	2,603	1,196	1,407	3,057	1,428	1,629	2,144	964	1,180
	五所川原市	4,083	1,892	2,191	4,184	1,906	2,278	4,667	2,167	2,500	3,526	1,496	2,030
	十和田市	4,271	2,115	2,156	4,725	2,231	2,494	5,838	2,774	3,064	4,123	1,901	2,222
	三沢市	2,458	1,234	1,224	2,621	1,348	1,273	2,855	1,372	1,483	1,947	864	1,083
	むつ市	3,958	1,930	2,028	4,250	1,967	2,283	5,371	2,514	2,857	3,773	1,711	2,062
	つがる市	2,374	1,126	1,248	2,627	1,240	1,387	2,915	1,401	1,514	2,141	965	1,176
	平川市	2,182	1,040	1,142	2,394	1,132	1,262	2,869	1,370	1,499	1,979	869	1,110
東津軽郡	東津軽郡計	1,666	810	856	2,060	985	1,075	2,566	1,284	1,282	1,728	801	927
	平内町	857	413	444	1,025	500	525	1,249	629	620	802	380	422
	今別町	206	104	102	250	118	132	346	180	166	242	104	138
	蓬田村	195	84	111	251	125	126	290	147	143	205	94	111
西郡	外ヶ浜町	408	209	199	534	242	292	681	328	353	479	223	256
	西津軽郡計	1,325	644	681	1,535	677	858	1,852	900	952	1,416	624	792
	鰺ヶ沢町	744	356	388	850	370	480	976	483	493	729	326	403
中郡	深浦町	581	288	293	685	307	378	876	417	459	687	298	389
	中津軽郡計	110	66	44	90	45	45	118	69	49	93	45	48
南津軽郡	西目屋村	110	66	44	90	45	45	118	69	49	93	45	48
	南津軽郡計	2,324	1,100	1,224	2,527	1,213	1,314	2,972	1,381	1,591	2,120	935	1,185
	藤崎町	1,065	502	563	1,160	582	578	1,251	588	663	872	374	498
	大鰐町	709	335	374	776	359	417	994	458	536	728	328	400
北津軽郡	田舎館村	550	263	287	591	272	319	727	335	392	520	233	287
	北津軽郡計	2,654	1,224	1,430	3,096	1,525	1,571	3,422	1,584	1,838	2,729	1,237	1,492
	板柳町	995	463	532	1,063	508	555	1,186	538	648	985	446	539
	鶴田町	859	393	466	1,000	495	505	1,140	531	609	900	399	501
上北郡	中泊町	800	368	432	1,033	522	511	1,096	515	581	844	392	452
	上北郡計	6,500	3,224	3,276	7,644	3,712	3,932	8,756	4,335	4,421	5,960	2,758	3,202
	野辺地町	986	464	522	1,085	485	600	1,308	631	677	964	419	545
	七戸町	1,026	503	523	1,311	633	678	1,616	805	811	1,136	530	606
	六戸町	677	333	344	816	420	396	991	498	493	610	268	342
	横浜町	273	130	143	328	151	177	416	207	209	333	165	168
	東北町	1,262	616	646	1,478	709	769	1,636	803	833	1,136	541	595
	六ヶ所村	709	414	295	797	450	347	771	384	387	450	225	225
下北郡	おいらせ町	1,567	764	803	1,829	864	965	2,018	1,007	1,011	1,331	610	721
	下北郡計	1,128	634	494	1,395	705	690	1,531	797	734	922	431	491
	大間町	360	206	154	438	217	221	506	246	260	295	134	161
	東通村	482	272	210	571	287	284	584	309	275	317	162	155
	風間浦村	132	64	68	185	90	95	210	111	99	161	72	89
三戸郡	佐井村	154	92	62	201	111	90	231	131	100	149	63	86
	三戸郡計	4,871	2,414	2,457	5,718	2,807	2,911	6,401	3,169	3,232	4,670	2,226	2,444
	三戸町	664	335	329	822	403	419	961	447	514	731	336	395
	五戸町	1,341	670	671	1,497	724	773	1,681	842	839	1,268	610	658
	田子町	375	185	190	508	244	264	520	249	271	396	182	214
	南部町	1,290	640	650	1,478	723	755	1,725	836	889	1,273	604	669
	階上町	1,029	500	529	1,183	586	597	1,241	652	589	813	399	414
	新郷村	172	84	88	230	127	103	273	143	130	189	95	94

第7表 年齢(5歳階級)別推計人口(続き)

(平成29年10月1日現在)

年齢			75～79歳			80～84歳			85～89歳			90歳以上		
			計	男	女	計	男	女	計	男	女	計	男	女
市町村			74,696	30,747	43,949	66,377	24,776	41,601	42,287	13,092	29,195	23,155	5,030	18,125
県			74,696	30,747	43,949	66,377	24,776	41,601	42,287	13,092	29,195	23,155	5,030	18,125
市部			55,770	22,911	32,859	48,537	18,115	30,422	30,554	9,403	21,151	16,489	3,542	12,947
町部			18,925	7,837	11,088	17,835	6,663	11,172	11,729	3,688	8,041	6,667	1,488	5,179
市部	青森市		15,405	6,276	9,129	12,797	4,687	8,110	8,156	2,426	5,730	4,317	944	3,373
	弘前市		9,690	3,913	5,777	8,826	3,218	5,608	5,782	1,727	4,055	3,188	657	2,531
	八戸市		12,689	5,372	7,317	10,429	3,988	6,441	6,041	1,974	4,067	3,167	704	2,463
	黒石市		1,883	767	1,116	1,709	611	1,098	1,115	317	798	590	110	480
	五所川原市		3,529	1,407	2,122	3,241	1,221	2,020	1,995	607	1,388	989	224	765
	十和田市		3,448	1,471	1,977	3,174	1,216	1,958	2,026	675	1,351	1,166	245	921
	三沢市		1,796	730	1,066	1,593	603	990	1,114	338	776	607	159	448
	むつ市		3,295	1,406	1,889	2,759	1,052	1,707	1,679	522	1,157	1,026	204	822
	つがる市		2,152	840	1,312	2,186	841	1,345	1,454	445	1,009	817	175	642
	平川市		1,883	729	1,154	1,823	678	1,145	1,192	372	820	622	120	502
東津軽郡	東津軽郡計		1,730	703	1,027	1,652	572	1,080	1,048	346	702	559	130	429
	平内町		698	266	432	660	230	430	411	119	292	199	45	154
	今別町		275	133	142	276	89	187	172	58	114	78	21	57
	蓬田村		205	92	113	199	70	129	127	49	78	64	11	53
	外ヶ浜町		552	212	340	517	183	334	338	120	218	218	53	165
西津軽郡	西津軽郡計		1,543	657	886	1,496	574	922	936	286	650	543	122	421
	鰺ヶ沢町		757	329	428	783	281	502	492	140	352	299	64	235
	深浦町		786	328	458	713	293	420	444	146	298	244	58	186
中津軽郡	中津軽郡計		89	32	57	107	37	70	80	27	53	37	9	28
	西目屋村		89	32	57	107	37	70	80	27	53	37	9	28
南津軽郡	南津軽郡計		2,108	824	1,284	1,935	694	1,241	1,285	368	917	633	141	492
	藤崎町		894	357	537	806	298	508	574	157	417	302	65	237
	大鰐町		751	279	472	663	236	427	408	124	284	202	46	156
	田舎館村		463	188	275	466	160	306	303	87	216	129	30	99
北津軽郡	北津軽郡計		2,610	1,048	1,562	2,556	962	1,594	1,558	466	1,092	789	169	620
	板柳町		944	388	556	889	339	550	551	154	397	284	63	221
	鶴田町		841	331	510	824	318	506	510	157	353	300	64	236
	中泊町		825	329	496	843	305	538	497	155	342	205	42	163
上北郡	上北郡計		5,538	2,292	3,246	4,997	1,894	3,103	3,383	1,066	2,317	2,065	444	1,621
	野辺地町		868	359	509	732	274	458	477	128	349	349	75	274
	七戸町		1,037	415	622	994	385	609	686	214	472	412	91	321
	六戸町		611	258	353	540	213	327	417	140	277	232	52	180
	横浜町		328	128	200	301	107	194	195	52	143	112	24	88
	東北町		1,091	461	630	1,090	392	698	736	230	506	456	89	367
	六ヶ所村		470	196	274	414	163	251	283	97	186	134	35	99
	おいらせ町		1,133	475	658	926	360	566	589	205	384	370	78	292
下北郡	下北郡計		995	447	548	964	366	598	594	217	377	317	80	237
	大間町		284	128	156	273	99	174	148	56	92	90	22	68
	東通村		376	161	215	403	161	242	280	95	185	117	34	83
	風間浦村		161	72	89	142	61	81	75	33	42	34	9	25
	佐井村		174	86	88	146	45	101	91	33	58	76	15	61
三戸郡	三戸郡計		4,312	1,834	2,478	4,128	1,564	2,564	2,845	912	1,933	1,724	393	1,331
	三戸町		732	304	428	659	257	402	420	125	295	246	69	177
	五戸町		1,079	448	631	1,092	418	674	768	236	532	433	101	332
	田子町		435	180	255	428	174	254	248	104	144	140	29	111
	南部町		1,184	526	658	1,080	378	702	837	261	576	530	108	422
	階上町		678	292	386	647	250	397	411	130	281	273	61	212
	新郷村		204	84	120	222	87	135	161	56	105	102	25	77

第8表 年齢(各歳)別推計人口

(平成29年10月1日現在)

市町村		年 齢	総 数			0 歳			1 歳			2 歳			3 歳		
		計	男	女	計	男	女	計	男	女	計	男	女	計	男	女	
県			1,278,581	600,560	678,021	7,962	4,065	3,897	8,893	4,467	4,426	7,867	3,992	3,875	8,490	4,365	4,125
市 部			992,632	464,798	527,834	6,379	3,272	3,107	7,119	3,631	3,488	6,290	3,187	3,103	6,780	3,504	3,276
町 村 部			285,818	135,708	150,110	1,582	796	786	1,759	832	927	1,575	806	769	1,705	855	850
市	青 森 市	282,032	130,848	151,184	1,766	919	847	2,004	1,019	985	1,733	870	863	1,814	918	896	
	弘 前 市	174,287	79,950	94,337	1,120	586	534	1,240	651	589	1,042	534	508	1,176	592	584	
	八 戸 市	227,778	108,769	119,009	1,612	814	798	1,749	902	847	1,552	792	760	1,682	870	812	
	黒 石 市	33,260	15,338	17,922	179	92	87	194	106	88	206	117	89	216	100	116	
	五所川原市	53,565	24,234	29,331	309	154	155	323	170	153	322	149	173	322	168	154	
	十和田市	62,238	29,524	32,714	363	181	182	435	219	216	398	203	195	403	231	172	
	三 沢 市	39,312	19,483	19,829	350	163	187	360	190	170	288	149	139	375	198	177	
	む つ 市	56,585	27,217	29,368	343	186	157	400	189	211	367	179	188	405	229	176	
	つ が る 市	32,177	14,951	17,226	180	88	92	201	88	113	157	83	74	183	92	91	
	平 川 市	31,398	14,484	16,914	157	89	68	213	97	116	225	111	114	204	106	98	
東津軽郡	東津軽郡計	21,917	10,339	11,578	87	39	48	96	52	44	102	56	46	100	55	45	
	平 内 町	10,682	5,057	5,625	54	23	31	52	27	25	60	29	31	56	32	24	
	今 別 町	2,604	1,240	1,364	8	5	3	9	7	2	10	7	3	3	1	2	
	蓬 田 村	2,771	1,307	1,464	16	6	10	16	8	8	19	10	9	18	12	6	
	外ヶ浜町	5,860	2,735	3,125	9	5	4	19	10	9	13	10	3	23	10	13	
西津軽郡	西津軽郡計	17,606	8,014	9,592	70	39	31	76	46	30	69	29	40	71	40	31	
	鰺ヶ沢町	9,646	4,356	5,290	49	27	22	43	28	15	42	19	23	43	24	19	
	深 浦 町	7,960	3,658	4,302	21	12	9	33	18	15	27	10	17	28	16	12	
中津軽郡	中津軽郡計	1,342	660	682	8	3	5	8	4	4	6	3	3	14	8	6	
	西 目 屋 村	1,342	660	682	8	3	5	8	4	4	6	3	3	14	8	6	
南津軽郡	南津軽郡計	31,733	14,574	17,159	198	96	102	209	94	115	184	92	92	216	103	113	
	藤 崎 町	14,875	6,848	8,027	101	51	50	102	46	56	100	55	45	119	55	64	
	大 鰐 町	9,193	4,137	5,056	39	15	24	46	19	27	41	18	23	37	22	15	
	田 舎 館 村	7,665	3,589	4,076	58	30	28	61	29	32	43	19	24	60	26	34	
北津軽郡	北津軽郡計	37,215	17,169	20,046	190	96	94	218	107	111	192	113	79	221	111	110	
	板 柳 町	13,517	6,172	7,345	74	38	36	82	46	36	74	42	32	85	48	37	
	鶴 田 町	13,019	6,054	6,965	65	33	32	76	40	36	74	41	33	83	41	42	
	中 泊 町	10,679	4,943	5,736	51	25	26	60	21	39	44	30	14	53	22	31	
上北郡	上北郡計	95,350	46,017	49,333	626	321	305	723	323	400	613	309	304	640	311	329	
	野 辺 地 町	13,123	6,073	7,050	58	29	29	73	30	43	70	34	36	67	31	36	
	七 戸 町	15,190	7,162	8,028	78	44	34	83	41	42	73	30	43	78	36	42	
	六 戸 町	10,488	5,015	5,473	88	43	45	95	39	56	81	43	38	81	40	41	
	横 浜 町	4,420	2,138	2,282	17	12	5	25	10	15	22	13	9	19	8	11	
	東 北 町	17,347	8,248	9,099	120	60	60	119	51	68	104	56	48	121	56	65	
	六ヶ所村	10,446	5,780	4,666	80	38	42	87	35	52	66	28	38	68	33	35	
	おいらせ町	24,336	11,601	12,735	185	95	90	241	117	124	197	105	92	206	107	99	
下北郡	下北郡計	15,188	7,710	7,478	82	43	39	87	49	38	85	43	42	76	45	31	
	大 間 町	4,994	2,520	2,474	41	23	18	29	16	13	24	14	10	21	13	8	
	東 通 村	6,324	3,292	3,032	32	19	13	45	24	21	46	22	24	39	20	19	
	風 間 浦 村	1,855	911	944	5	1	4	8	4	4	4	1	3	10	9	1	
	佐 井 村	2,015	987	1,028	4	0	4	5	5	0	11	6	5	6	3	3	
三戸郡	三戸郡計	65,467	31,225	34,242	321	159	162	342	157	185	324	161	163	367	182	185	
	三 戸 町	9,625	4,540	5,085	48	21	27	45	20	25	41	21	20	40	21	19	
	五 戸 町	16,825	7,995	8,830	85	41	44	84	37	47	90	44	46	101	48	53	
	田 子 町	5,247	2,487	2,760	19	11	8	32	16	16	25	12	13	23	15	8	
	南 部 町	17,594	8,181	9,413	90	49	41	90	43	47	88	43	45	91	36	55	
	階 上 町	13,752	6,863	6,889	67	33	34	77	33	44	72	38	34	101	57	44	
新 郷 村	2,424	1,159	1,265	12	4	8	14	8	6	8	3	5	11	5	6		

(注1)県の人口には、県内市町村間移動者数を含んでいない為、各市町村の推計人口の総計とは一致しない。

(注2)一部の年齢層にマイナスの数値が現われているが、推計人口は国勢調査のデータを基本にして住民基本台帳の増減数を加減しているために生じる報告誤差によるものである。

第8表 年齢(各歳)別推計人口(続き)

(平成29年10月1日現在)

市町村		4 歳			5 歳			6 歳			7 歳			8 歳		
		計	男	女	計	男	女	計	男	女	計	男	女	計	男	女
県		8,566	4,423	4,143	8,733	4,528	4,205	9,098	4,570	4,528	9,279	4,673	4,606	9,194	4,752	4,442
市	市部	6,829	3,531	3,298	6,941	3,607	3,334	7,214	3,658	3,556	7,280	3,659	3,621	7,274	3,718	3,556
	町村部	1,735	889	846	1,787	917	870	1,880	910	970	1,994	1,013	981	1,922	1,037	885
市部	青森市	1,868	965	903	1,863	952	911	2,011	995	1,016	2,055	1,010	1,045	2,040	1,030	1,010
	弘前市	1,128	618	510	1,148	606	542	1,172	572	600	1,256	634	622	1,188	600	588
	八戸市	1,678	873	805	1,709	889	820	1,784	935	849	1,726	865	861	1,788	922	866
	黒石市	243	122	121	217	115	102	248	127	121	225	113	112	221	110	111
	五所川原市	343	182	161	360	191	169	341	170	171	351	177	174	367	172	195
	十和田市	424	217	207	453	225	228	425	226	199	487	237	250	435	222	213
	三沢市	360	164	196	340	189	151	357	200	157	336	188	148	362	201	161
	むつ市	397	198	199	430	229	201	421	201	220	419	226	193	432	222	210
	つがる市	181	84	97	191	95	96	208	112	96	195	91	104	216	113	103
	平川市	207	108	99	230	116	114	247	120	127	230	118	112	225	126	99
東津軽郡	東津軽郡計	102	59	43	115	59	56	102	46	56	130	73	57	118	70	48
	平内町	54	29	25	71	35	36	52	21	31	79	42	37	79	45	34
	今別町	6	2	4	7	4	3	4	1	3	5	2	3	4	3	1
	蓬田村	19	10	9	16	9	7	25	16	9	22	15	7	12	6	6
西郡	外ヶ浜町	23	18	5	21	11	10	21	8	13	24	14	10	23	16	7
	西津軽郡計	74	38	36	73	36	37	88	40	48	95	48	47	101	50	51
	鰺ヶ沢町	45	25	20	44	21	23	45	20	25	59	30	29	61	33	28
	深浦町	29	13	16	29	15	14	43	20	23	36	18	18	40	17	23
中郡	中津軽郡計	15	7	8	9	2	7	11	3	8	8	5	3	7	6	1
	西目屋村	15	7	8	9	2	7	11	3	8	8	5	3	7	6	1
南津軽郡	南津軽郡計	205	109	96	213	109	104	211	111	100	228	115	113	233	122	111
	藤崎町	107	54	53	118	66	52	114	53	61	116	56	60	117	64	53
	大鰐町	36	20	16	41	21	20	45	30	15	38	18	20	50	25	25
	田舎館村	62	35	27	54	22	32	52	28	24	74	41	33	66	33	33
北津軽郡	北津軽郡計	193	98	95	205	107	98	246	117	129	265	138	127	241	137	104
	板柳町	69	31	38	75	37	38	92	44	48	98	51	47	101	58	43
	鶴田町	83	48	35	82	45	37	97	44	53	97	45	52	88	49	39
	中泊町	41	19	22	48	25	23	57	29	28	70	42	28	52	30	22
上北郡	上北郡計	685	351	334	724	385	339	699	354	345	744	372	372	720	379	341
	野辺地町	93	46	47	79	46	33	83	44	39	94	40	54	78	46	32
	七戸町	81	45	36	88	48	40	108	44	64	105	51	54	111	59	52
	六戸町	96	44	52	103	54	49	96	53	43	86	45	41	81	38	43
	横浜町	17	7	10	35	25	10	26	15	11	26	12	14	29	18	11
	東北町	106	54	52	119	60	59	102	57	45	128	60	68	124	64	60
	六ヶ所村	78	50	28	76	42	34	85	40	45	80	42	38	71	33	38
	おいらせ町	214	105	109	224	110	114	199	101	98	225	122	103	226	121	105
下北郡	下北郡計	93	41	52	102	55	47	110	45	65	108	64	44	101	52	49
	大間町	41	22	19	28	12	16	41	18	23	39	21	18	33	18	15
	東通村	49	18	31	47	29	18	53	21	32	47	30	17	45	21	24
	風間浦村	3	1	2	15	7	8	10	5	5	12	5	7	11	5	6
	佐井村	0	0	0	12	7	5	6	1	5	10	8	2	12	8	4
三戸郡	三戸郡計	368	186	182	346	164	182	413	194	219	416	198	218	401	221	180
	三戸町	55	26	29	65	26	39	71	28	43	59	28	31	61	36	25
	五戸町	94	48	46	83	38	45	99	42	57	117	52	65	108	60	48
	田子町	19	14	5	21	11	10	39	21	18	34	18	16	24	15	9
	南部町	103	50	53	96	46	50	100	51	49	112	55	57	102	47	55
	階上町	83	40	43	68	33	35	91	46	45	80	41	39	87	52	35
	新郷村	14	8	6	13	10	3	13	6	7	14	4	10	19	11	8

第8表 年齢(各歳)別推計人口(続き)

(平成29年10月1日現在)

市町村		9 歳			10歳			11歳			12歳			13歳		
		計	男	女	計	男	女	計	男	女	計	男	女	計	男	女
県		9,835	5,059	4,776	9,707	4,940	4,767	10,039	5,041	4,998	10,182	5,161	5,021	10,848	5,545	5,303
市	市部	7,762	3,998	3,764	7,651	3,867	3,784	7,899	3,974	3,925	7,985	4,039	3,946	8,561	4,402	4,159
	町村部	2,063	1,055	1,008	2,058	1,073	985	2,138	1,066	1,072	2,199	1,121	1,078	2,286	1,143	1,143
市部	青森市	2,203	1,138	1,065	2,232	1,134	1,098	2,235	1,106	1,129	2,265	1,146	1,119	2,367	1,238	1,129
	弘前市	1,297	670	627	1,262	655	607	1,375	665	710	1,305	642	663	1,441	748	693
	八戸市	1,847	943	904	1,854	919	935	1,843	955	888	1,867	968	899	2,015	1,002	1,013
	黒石市	222	118	104	221	108	113	243	128	115	271	132	139	300	149	151
	五所川原市	371	192	179	356	179	177	390	207	183	442	217	225	456	231	225
	十和田市	517	259	258	471	250	221	481	236	245	487	256	231	548	281	267
	三沢市	367	184	183	356	184	172	371	183	188	367	177	190	406	232	174
	むつ市	445	251	194	439	205	234	469	244	225	452	218	234	510	266	244
	つがる市	250	128	122	232	117	115	234	124	110	266	139	127	256	131	125
	平川市	243	115	128	228	116	112	258	126	132	263	144	119	262	124	138
東津軽郡	東津軽郡計	145	78	67	130	74	56	114	61	53	144	65	79	145	84	61
	平内町	78	43	35	64	37	27	62	29	33	90	42	48	70	34	36
	今別町	12	6	6	11	6	5	13	11	2	12	5	7	6	5	1
	蓬田村	30	14	16	18	12	6	18	8	10	16	7	9	25	15	10
西郡	外ヶ浜町	25	15	10	37	19	18	21	13	8	26	11	15	44	30	14
	西津軽郡計	96	48	48	104	49	55	107	49	58	109	52	57	123	57	66
	鰺ヶ沢町	54	30	24	64	28	36	67	30	37	52	25	27	60	27	33
	深浦町	42	18	24	40	21	19	40	19	21	57	27	30	63	30	33
中郡	中津軽郡計	6	3	3	9	4	5	8	8	0	8	7	1	8	5	3
	西目屋村	6	3	3	9	4	5	8	8	0	8	7	1	8	5	3
南津軽郡	南津軽郡計	209	116	93	228	124	104	245	111	134	237	121	116	265	135	130
	藤崎町	103	58	45	119	70	49	131	55	76	123	63	60	152	80	72
	大鰐町	48	23	25	51	28	23	58	34	24	51	20	31	57	29	28
	田舎館村	58	35	23	58	26	32	56	22	34	63	38	25	56	26	30
北津軽郡	北津軽郡計	254	126	128	253	132	121	267	131	136	294	158	136	292	151	141
	板柳町	93	47	46	94	45	49	105	58	47	103	52	51	113	67	46
	鶴田町	93	42	51	100	54	46	99	49	50	115	61	54	117	57	60
	中泊町	68	37	31	59	33	26	63	24	39	76	45	31	62	27	35
上北郡	上北郡計	785	397	388	775	392	383	793	381	412	800	381	419	807	404	403
	野辺地町	99	48	51	95	48	47	95	43	52	112	51	61	96	42	54
	七戸町	121	62	59	112	60	52	114	61	53	102	44	58	111	57	54
	六戸町	89	49	40	90	41	49	85	36	49	96	47	49	88	48	40
	横浜町	26	11	15	26	12	14	39	17	22	28	14	14	29	16	13
	東北町	126	65	61	127	65	62	140	67	73	131	62	69	162	72	90
	六ヶ所村	87	44	43	95	49	46	82	41	41	82	36	46	74	41	33
	おいらせ町	237	118	119	230	117	113	238	116	122	249	127	122	247	128	119
下北郡	下北郡計	131	66	65	111	62	49	122	66	56	111	61	50	119	55	64
	大間町	57	29	28	31	21	10	36	20	16	46	27	19	44	21	23
	東通村	52	31	21	52	28	24	59	33	26	36	21	15	52	25	27
	風間浦村	9	6	3	12	2	10	16	9	7	13	4	9	8	3	5
	佐井村	13	0	13	16	11	5	11	4	7	16	9	7	15	6	9
三戸郡	三戸郡計	437	221	216	448	236	212	482	259	223	496	276	220	527	252	275
	三戸町	76	39	37	69	34	35	75	45	30	78	43	35	78	46	32
	五戸町	96	50	46	119	71	48	119	70	49	115	65	50	140	66	74
	田子町	31	16	15	37	17	20	34	17	17	41	22	19	44	20	24
	南部町	134	66	68	118	58	60	143	73	70	130	71	59	132	61	71
	階上町	88	44	44	92	52	40	102	50	52	114	63	51	113	52	61
	新郷村	12	6	6	13	4	9	9	4	5	18	12	6	20	7	13

第8表 年齢(各歳)別推計人口(続き)

(平成29年10月1日現在)

市町村		14歳			15歳			16歳			17歳			18歳		
		計	男	女	計	男	女	計	男	女	計	男	女	計	男	女
県		11,364	5,863	5,501	11,918	6,181	5,737	12,275	6,183	6,092	12,576	6,453	6,123	12,225	6,298	5,927
市	部	8,924	4,644	4,280	9,275	4,829	4,446	9,589	4,849	4,740	9,880	5,082	4,798	9,827	5,051	4,776
	村	2,443	1,220	1,223	2,639	1,349	1,290	2,682	1,330	1,352	2,700	1,376	1,324	2,394	1,242	1,152
市	青森市	2,438	1,239	1,199	2,616	1,407	1,209	2,699	1,358	1,341	2,748	1,432	1,316	2,725	1,411	1,314
	弘前市	1,454	771	683	1,557	824	733	1,560	797	763	1,663	851	812	1,641	841	800
	八戸市	2,147	1,131	1,016	2,180	1,108	1,072	2,282	1,189	1,093	2,421	1,263	1,158	2,376	1,220	1,156
	黒石市	329	178	151	321	160	161	349	165	184	338	170	168	351	184	167
	五所川原市	481	261	220	552	269	283	535	267	268	556	288	268	546	263	283
	十和田市	595	308	287	578	301	277	627	334	293	669	346	323	647	338	309
	三沢市	376	181	195	350	164	186	393	195	198	350	178	172	411	228	183
	むつ市	541	276	265	548	276	272	522	247	275	559	289	270	525	265	260
	つがる市	282	150	132	291	163	128	310	153	157	280	132	148	288	151	137
	平川市	281	149	132	282	157	125	312	144	168	296	133	163	317	150	167
東津軽郡	東津軽郡計	144	79	65	174	97	77	199	110	89	178	97	81	142	75	67
	平内町	79	45	34	93	54	39	108	59	49	111	61	50	74	43	31
	今別町	18	11	7	11	7	4	14	8	6	14	8	6	13	2	11
	蓬田村	14	8	6	25	13	12	22	12	10	23	13	10	24	16	8
西津軽郡	外ヶ浜町	33	15	18	45	23	22	55	31	24	30	15	15	31	14	17
	西津軽郡計	117	66	51	153	65	88	131	62	69	145	77	68	122	54	68
	鰺ヶ沢町	59	34	25	88	34	54	69	31	38	83	44	39	70	29	41
	深浦町	58	32	26	65	31	34	62	31	31	62	33	29	52	25	27
中津軽郡	中津軽郡計	6	1	5	7	1	6	5	1	4	13	6	7	5	2	3
	西目屋村	6	1	5	7	1	6	5	1	4	13	6	7	5	2	3
南津軽郡	南津軽郡計	288	143	145	296	152	144	265	134	131	265	124	141	259	129	130
	藤崎町	133	65	68	156	85	71	134	68	66	125	54	71	138	72	66
	大鰐町	81	41	40	77	40	37	70	33	37	76	32	44	52	22	30
	田舎館村	74	37	37	63	27	36	61	33	28	64	38	26	69	35	34
北津軽郡	北津軽郡計	326	153	173	329	154	175	366	181	185	352	172	180	311	158	153
	板柳町	120	49	71	133	58	75	124	58	66	134	66	68	122	64	58
	鶴田町	125	68	57	119	49	70	155	80	75	127	63	64	121	54	67
	中泊町	81	36	45	77	47	30	87	43	44	91	43	48	68	40	28
上北郡	上北郡計	841	416	425	966	502	464	993	492	501	963	509	454	904	485	419
	野辺地町	103	50	53	116	52	64	124	66	58	125	76	49	106	60	46
	七戸町	115	61	54	140	64	76	125	66	59	150	71	79	156	99	57
	六戸町	96	46	50	105	63	42	104	54	50	93	52	41	100	50	50
	横浜町	33	16	17	49	26	23	48	26	22	57	25	32	40	18	22
	東北町	145	74	71	163	84	79	177	88	89	171	90	81	139	65	74
	六ヶ所村	101	46	55	98	47	51	95	34	61	80	44	36	81	51	30
	おいらせ町	248	123	125	295	166	129	320	158	162	287	151	136	282	142	140
下北郡	下北郡計	130	66	64	144	75	69	142	69	73	142	69	73	119	64	55
	大間町	51	29	22	51	27	24	50	24	26	44	24	20	52	31	21
	東通村	41	17	24	61	33	28	58	30	28	66	30	36	41	17	24
	風間浦村	19	13	6	12	5	7	13	5	8	17	7	10	12	6	6
	佐井村	19	7	12	20	10	10	21	10	11	15	8	7	14	10	4
三戸郡	三戸郡計	591	296	295	570	303	267	581	281	300	642	322	320	532	275	257
	三戸町	82	37	45	78	42	36	79	40	39	83	46	37	78	38	40
	五戸町	140	73	67	137	79	58	136	63	73	137	54	83	118	66	52
	田子町	46	20	26	41	23	18	47	22	25	53	28	25	31	13	18
	南部町	166	81	85	164	83	81	171	87	84	188	102	86	163	77	86
	階上町	141	74	67	137	70	67	129	59	70	159	81	78	120	69	51
	新郷村	16	11	5	13	6	7	19	10	9	22	11	11	22	12	10

第8表 年齢(各歳)別推計人口(続き)

(平成29年10月1日現在)

市町村		19歳			20歳			21歳			22歳			23歳		
		計	男	女	計	男	女	計	男	女	計	男	女	計	男	女
県		10,590	5,295	5,295	11,516	5,951	5,565	8,626	4,622	4,004	9,513	4,981	4,532	8,802	4,711	4,091
市	市部	8,619	4,333	4,286	9,355	4,825	4,530	7,173	3,756	3,417	7,914	4,028	3,886	7,339	3,843	3,496
	町村部	1,957	953	1,004	2,166	1,131	1,035	1,454	867	587	1,593	960	633	1,448	859	589
市部	青森市	2,391	1,192	1,199	2,515	1,282	1,233	2,074	979	1,095	2,122	1,011	1,111	1,930	960	970
	弘前市	1,754	862	892	1,962	987	975	2,032	1,017	1,015	2,197	1,074	1,123	1,893	927	966
	八戸市	2,077	1,115	962	2,112	1,106	1,006	1,393	821	572	1,640	893	747	1,497	838	659
	黒石市	313	153	160	364	192	172	250	119	131	219	114	105	224	115	109
	五所川原市	388	179	209	469	221	248	251	141	110	238	120	118	248	131	117
	十和田市	475	195	280	495	266	229	343	156	187	550	269	281	547	279	268
	三沢市	384	204	180	425	230	195	272	170	102	323	195	128	308	184	124
	むつ市	407	224	183	464	277	187	224	171	53	235	141	94	336	224	112
	つがる市	216	103	113	265	121	144	144	91	53	171	109	62	176	107	69
	平川市	214	106	108	284	143	141	190	91	99	219	102	117	180	78	102
東津軽郡	東津軽郡計	92	41	51	146	73	73	68	37	31	77	47	30	76	43	33
	平内町	40	19	21	82	42	40	41	16	25	41	26	15	57	33	24
	今別町	8	5	3	13	11	2	4	4	0	7	5	2	9	7	2
	蓬田村	16	6	10	24	10	14	14	9	5	13	6	7	-1	-4	3
西郡	外ヶ浜町	28	11	17	27	10	17	9	8	1	16	10	6	11	7	4
	西津軽郡計	74	30	44	112	51	61	39	24	15	36	18	18	54	41	13
	鰺ヶ沢町	40	13	27	70	32	38	32	19	13	21	12	9	25	19	6
中郡	深浦町	34	17	17	42	19	23	7	5	2	15	6	9	29	22	7
	中津軽郡計	4	0	4	14	9	5	7	4	3	7	3	4	7	4	3
南津軽郡	西目屋村	4	0	4	14	9	5	7	4	3	7	3	4	7	4	3
	南津軽郡計	226	109	117	217	106	111	184	84	100	186	89	97	172	89	83
北津軽郡	藤崎町	112	47	65	92	46	46	90	38	52	88	39	49	80	31	49
	大鰐町	72	33	39	66	30	36	46	22	24	61	29	32	39	20	19
	田舎館村	42	29	13	59	30	29	48	24	24	37	21	16	53	38	15
上北郡	北津軽郡計	244	109	135	319	160	159	203	105	98	223	115	108	208	111	97
	板柳町	90	36	54	107	51	56	72	37	35	72	29	43	68	30	38
	鶴田町	95	44	51	119	63	56	84	44	40	92	54	38	90	52	38
	中泊町	59	29	30	93	46	47	47	24	23	59	32	27	50	29	21
下北郡	上北郡計	770	374	396	736	395	341	477	283	194	547	353	194	496	306	190
	野辺地町	104	38	66	104	49	55	50	26	24	66	43	23	49	30	19
	七戸町	128	70	58	109	57	52	65	35	30	65	42	23	47	19	28
	六戸町	64	21	43	63	43	20	38	18	20	47	21	26	32	20	12
	横浜町	30	16	14	36	19	17	14	11	3	27	12	15	39	21	18
	東北町	137	78	59	116	56	60	81	56	25	87	60	27	84	63	21
	六ヶ所村	107	73	34	100	66	34	94	71	23	117	79	38	106	81	25
三戸郡	おいらせ町	200	78	122	208	105	103	135	66	69	138	96	42	139	72	67
	下北郡計	73	35	38	100	58	42	47	39	8	62	37	25	60	46	14
	大間町	33	15	18	30	10	20	15	11	4	27	24	3	25	19	6
	東通村	31	16	15	45	27	18	19	18	1	24	12	12	25	20	5
	風間浦村	3	0	3	11	10	1	4	7	-3	-1	-4	3	9	7	2
三戸郡	佐井村	6	4	2	14	11	3	9	3	6	12	5	7	1	0	1
	三戸郡計	474	255	219	522	279	243	429	291	138	455	298	157	375	219	156
	三戸町	48	22	26	57	29	28	45	30	15	33	27	6	40	25	15
	五戸町	105	59	46	125	66	59	72	40	32	81	53	28	62	24	38
	田子町	27	13	14	18	10	8	24	14	10	10	8	2	5	-1	6
	南部町	140	72	68	141	77	64	62	38	24	95	48	47	60	35	25
	階上町	144	83	61	172	94	78	219	163	56	234	162	72	202	134	68
三戸郡	新郷村	10	6	4	9	3	6	7	6	1	2	0	2	6	2	4

第8表 年齢(各歳)別推計人口(続き)

(平成29年10月1日現在)

市町村		24歳			25歳			26歳			27歳			28歳		
		計	男	女	計	男	女	計	男	女	計	男	女	計	男	女
県		9,490	4,951	4,539	9,436	4,853	4,583	9,452	4,866	4,586	9,448	4,951	4,497	10,107	5,152	4,955
市	市部	7,795	4,014	3,781	7,627	3,853	3,774	7,559	3,861	3,698	7,638	3,947	3,691	8,079	4,065	4,014
	町村部	1,691	932	759	1,807	994	813	1,888	1,010	878	1,818	1,009	809	2,017	1,085	932
市部	青森市	2,088	1,025	1,063	1,991	989	1,002	2,058	1,007	1,051	1,998	990	1,008	2,142	1,061	1,081
	弘前市	1,777	920	857	1,505	762	743	1,414	719	695	1,509	794	715	1,499	766	733
	八戸市	1,654	887	767	1,767	881	886	1,815	888	927	1,772	896	876	1,979	985	994
	黒石市	228	109	119	280	140	140	249	135	114	248	124	124	288	123	165
	五所川原市	329	152	177	335	167	168	320	177	143	371	182	189	365	177	188
	十和田市	571	292	279	524	251	273	488	266	222	446	242	204	464	245	219
	三沢市	378	215	163	374	191	183	370	215	155	402	218	184	425	233	192
	むつ市	382	222	160	429	247	182	402	222	180	464	280	184	473	255	218
	つがる市	170	88	82	196	105	91	192	104	88	224	123	101	235	112	123
	平川市	218	104	114	226	120	106	251	128	123	204	98	106	209	108	101
東津軽郡	東津軽郡計	100	51	49	80	47	33	124	66	58	108	66	42	115	68	47
	平内町	63	25	38	34	22	12	73	38	35	56	30	26	67	42	25
	今別町	13	8	5	8	4	4	12	8	4	10	9	1	12	8	4
	蓬田村	8	4	4	11	6	5	12	6	6	15	12	3	15	6	9
西郡	外ヶ浜町	16	14	2	27	15	12	27	14	13	27	15	12	21	12	9
	西津軽郡計	60	26	34	93	53	40	85	40	45	78	55	23	75	49	26
	鰺ヶ沢町	36	12	24	46	22	24	50	21	29	52	37	15	49	33	16
	深浦町	24	14	10	47	31	16	35	19	16	26	18	8	26	16	10
中郡	中津軽郡計	5	1	4	7	4	3	4	1	3	7	5	2	12	7	5
	西目屋村	5	1	4	7	4	3	4	1	3	7	5	2	12	7	5
南津軽郡	南津軽郡計	235	128	107	220	109	111	222	128	94	207	110	97	240	129	111
	藤崎町	129	75	54	121	59	62	111	65	46	112	51	61	119	53	66
	大鰐町	54	25	29	52	28	24	55	28	27	45	30	15	57	32	25
	田舎館村	52	28	24	47	22	25	56	35	21	50	29	21	64	44	20
北津軽郡	北津軽郡計	232	117	115	232	121	111	209	119	90	221	113	108	228	112	116
	板柳町	94	43	51	99	55	44	81	43	38	86	47	39	82	41	41
	鶴田町	83	43	40	78	44	34	66	32	34	81	42	39	81	36	45
	中泊町	55	31	24	55	22	33	62	44	18	54	24	30	65	35	30
上北郡	上北郡計	609	352	257	669	367	302	710	396	314	659	369	290	789	431	358
	野辺地町	69	41	28	83	46	37	90	47	43	83	44	39	107	63	44
	七戸町	69	34	35	83	40	43	73	40	33	78	43	35	95	50	45
	六戸町	57	32	25	49	27	22	69	39	30	62	33	29	87	42	45
	横浜町	37	17	20	39	24	15	43	30	13	25	16	9	32	21	11
	東北町	94	60	34	104	55	49	99	59	40	114	65	49	124	59	65
	六ヶ所村	121	79	42	136	91	45	148	102	46	123	80	43	151	115	36
	おいらせ町	162	89	73	175	84	91	188	79	109	174	88	86	193	81	112
下北郡	下北郡計	75	47	28	103	68	35	118	65	53	107	71	36	114	69	45
	大間町	23	16	7	33	19	14	45	24	21	28	17	11	48	30	18
	東通村	38	23	15	56	43	13	55	30	25	58	42	16	44	26	18
	風間浦村	7	6	1	6	2	4	9	3	6	14	9	5	7	3	4
	佐井村	7	2	5	8	4	4	9	8	1	7	3	4	15	10	5
三戸郡	三戸郡計	375	210	165	403	225	178	416	195	221	431	220	211	444	220	224
	三戸町	41	25	16	64	34	30	55	19	36	55	25	30	51	21	30
	五戸町	77	38	39	112	57	55	100	55	45	128	66	62	127	61	66
	田子町	25	13	12	33	17	16	33	17	16	33	17	16	22	12	10
	南部町	84	43	41	92	59	33	112	47	65	98	51	47	120	64	56
	階上町	133	85	48	97	59	38	110	56	54	106	56	50	109	53	56
	新郷村	15	6	9	5	-1	6	6	1	5	11	5	6	15	9	6

第8表 年齢(各歳)別推計人口(続き)

(平成29年10月1日現在)

市町村		29歳			30歳			31歳			32歳			33歳		
		計	男	女	計	男	女	計	男	女	計	男	女	計	男	女
県		10,679	5,517	5,162	10,923	5,372	5,551	11,727	5,870	5,857	12,323	6,193	6,130	12,752	6,369	6,383
市	市部	8,566	4,383	4,183	8,710	4,249	4,461	9,397	4,646	4,751	9,830	4,926	4,904	10,173	5,005	5,168
	町村部	2,113	1,133	980	2,204	1,119	1,085	2,323	1,218	1,105	2,510	1,271	1,239	2,579	1,361	1,218
市部	青森市	2,297	1,149	1,148	2,459	1,132	1,327	2,521	1,178	1,343	2,678	1,295	1,383	2,831	1,397	1,434
	弘前市	1,679	828	851	1,638	824	814	1,692	856	836	1,729	877	852	1,763	873	890
	八戸市	1,974	1,056	918	2,002	974	1,028	2,261	1,084	1,177	2,284	1,142	1,142	2,391	1,151	1,240
	黒石市	264	130	134	274	145	129	310	157	153	307	140	167	353	176	177
	五所川原市	432	205	227	420	207	213	426	222	204	494	234	260	503	238	265
	十和田市	468	231	237	516	237	279	563	296	267	598	313	285	611	310	301
	三沢市	462	254	208	417	222	195	492	286	206	518	258	260	503	263	240
	むつ市	491	270	221	494	269	225	525	272	253	562	308	254	574	282	292
	つがる市	253	130	123	241	117	124	317	175	142	315	169	146	303	142	161
	平川市	246	130	116	249	122	127	290	120	170	345	190	155	341	173	168
東津軽郡	東津軽郡計	136	77	59	130	73	57	135	76	59	151	74	77	169	94	75
	平内町	75	41	34	72	38	34	74	42	32	79	32	47	78	44	34
	今別町	15	10	5	7	5	2	13	10	3	17	11	6	14	7	7
	蓬田村	15	10	5	16	9	7	22	10	12	18	6	12	23	14	9
西郡	外ヶ浜町	31	16	15	35	21	14	26	14	12	37	25	12	54	29	25
	西津軽郡計	98	43	55	103	57	46	104	53	51	125	67	58	126	65	61
	鰺ヶ沢町	64	27	37	66	36	30	60	32	28	67	39	28	79	36	43
中郡	深浦町	34	16	18	37	21	16	44	21	23	58	28	30	47	29	18
	中津軽郡計	12	9	3	14	9	5	10	7	3	15	9	6	17	7	10
南津軽郡	西目屋村	12	9	3	14	9	5	10	7	3	15	9	6	17	7	10
	南津軽郡計	241	132	109	243	102	141	284	147	137	299	140	159	295	151	144
北津軽郡	藤崎町	117	62	55	124	47	77	140	69	71	166	78	88	163	85	78
	大鰐町	59	35	24	56	28	28	61	37	24	56	24	32	65	35	30
	田舎館村	65	35	30	63	27	36	83	41	42	77	38	39	67	31	36
上北郡	北津軽郡計	265	149	116	295	136	159	293	132	161	322	162	160	312	152	160
	板柳町	101	50	51	111	47	64	104	52	52	119	57	62	119	56	63
	鶴田町	97	56	41	125	60	65	106	41	65	120	62	58	120	63	57
下北郡	中泊町	67	43	24	59	29	30	83	39	44	83	43	40	73	33	40
	上北郡計	782	436	346	829	419	410	881	455	426	902	462	440	984	544	440
	野辺地町	103	58	45	95	38	57	119	65	54	110	59	51	115	66	49
	七戸町	84	52	32	104	54	50	110	60	50	100	42	58	130	64	66
	六戸町	87	41	46	90	53	37	110	44	66	105	52	53	123	61	62
	横浜町	34	23	11	32	18	14	50	35	15	39	23	16	44	26	18
	東北町	144	76	68	143	70	73	123	65	58	167	79	88	179	102	77
三戸郡	六ヶ所村	104	69	35	115	69	46	137	82	55	125	80	45	141	95	46
	おいらせ町	226	117	109	250	117	133	232	104	128	256	127	129	252	130	122
	下北郡計	113	55	58	122	68	54	133	83	50	135	69	66	138	76	62
	大間町	40	19	21	35	18	17	47	32	15	51	27	24	47	24	23
	東通村	52	25	27	65	40	25	66	44	22	59	31	28	63	34	29
三戸郡	風間浦村	10	4	6	14	6	8	8	1	7	14	6	8	13	7	6
	佐井村	11	7	4	8	4	4	12	6	6	11	5	6	15	11	4
	三戸郡計	466	232	234	468	255	213	483	265	218	561	288	273	538	272	266
	三戸町	61	35	26	79	44	35	62	32	30	72	48	24	74	33	41
	五戸町	110	58	52	128	70	58	143	79	64	146	69	77	145	75	70
	田子町	43	27	16	24	13	11	36	18	18	38	16	22	45	29	16
	南部町	112	48	64	125	63	62	116	57	59	156	80	76	138	65	73
三戸郡	階上町	129	60	69	97	52	45	112	72	40	131	62	69	117	60	57
	新郷村	11	4	7	15	13	2	14	7	7	18	13	5	19	10	9

第8表 年齢(各歳)別推計人口(続き)

(平成29年10月1日現在)

市町村		34歳			35歳			36歳			37歳			38歳		
		計	男	女	計	男	女	計	男	女	計	男	女	計	男	女
県		12,991	6,553	6,438	13,097	6,558	6,539	13,555	6,819	6,736	14,199	7,143	7,056	14,773	7,374	7,399
市	市部	10,353	5,209	5,144	10,354	5,103	5,251	10,907	5,441	5,466	11,336	5,612	5,724	11,836	5,878	5,958
	町村部	2,629	1,347	1,282	2,745	1,456	1,289	2,649	1,382	1,267	2,861	1,529	1,332	2,935	1,494	1,441
市部	青森市	2,945	1,450	1,495	2,854	1,354	1,500	3,119	1,489	1,630	3,334	1,602	1,732	3,473	1,717	1,756
	弘前市	1,847	895	952	1,785	861	924	1,861	917	944	1,935	925	1,010	2,074	1,017	1,057
	八戸市	2,354	1,179	1,175	2,329	1,131	1,198	2,550	1,263	1,287	2,557	1,274	1,283	2,671	1,373	1,298
	黒石市	349	170	179	385	203	182	365	188	177	385	194	191	383	175	208
	五所川原市	504	243	261	576	289	287	504	256	248	579	284	295	565	281	284
	十和田市	585	310	275	629	324	305	667	346	321	660	336	324	740	385	355
	三沢市	508	277	231	531	287	244	550	303	247	474	253	221	521	256	265
	むつ市	629	360	269	597	314	283	601	308	293	700	358	342	691	337	354
	つがる市	308	158	150	329	186	143	327	176	151	343	184	159	342	167	175
	平川市	324	167	157	339	154	185	363	195	168	369	202	167	376	170	206
東津軽郡	東津軽郡計	173	79	94	183	104	79	184	90	94	188	110	78	211	97	114
	平内町	93	36	57	106	64	42	110	53	57	114	60	54	118	48	70
	今別町	7	5	2	16	7	9	10	5	5	19	9	10	19	10	9
	蓬田村	36	19	17	19	11	8	22	7	15	21	15	6	31	13	18
西郡	外ヶ浜町	37	19	18	42	22	20	42	25	17	34	26	8	43	26	17
	西津軽郡計	130	68	62	157	82	75	139	75	64	152	86	66	160	88	72
	鰺ヶ沢町	87	54	33	95	47	48	70	45	25	98	45	53	69	42	27
中郡	深浦町	43	14	29	62	35	27	69	30	39	54	41	13	91	46	45
	中津軽郡計	16	9	7	6	3	3	10	6	4	11	6	5	10	3	7
南津軽郡	西目屋村	16	9	7	6	3	3	10	6	4	11	6	5	10	3	7
	南津軽郡計	315	164	151	331	164	167	313	166	147	356	178	178	329	166	163
	藤崎町	169	85	84	156	76	80	159	77	82	181	91	90	155	80	75
	大鰐町	69	35	34	93	49	44	73	42	31	88	44	44	98	50	48
北津軽郡	田舎館村	77	44	33	82	39	43	81	47	34	87	43	44	76	36	40
	北津軽郡計	310	160	150	346	175	171	320	166	154	356	184	172	381	186	195
	板柳町	110	56	54	131	62	69	119	62	57	132	68	64	158	84	74
	鶴田町	114	56	58	130	64	66	124	68	56	131	67	64	128	54	74
上北郡	中泊町	86	48	38	85	49	36	77	36	41	93	49	44	95	48	47
	上北郡計	1,029	532	497	1,012	530	482	993	504	489	1,081	583	498	1,092	560	532
	野辺地町	133	65	68	146	72	74	141	68	73	149	78	71	148	82	66
	七戸町	142	80	62	148	87	61	146	66	80	132	83	49	151	67	84
	六戸町	96	43	53	117	63	54	119	60	59	140	77	63	138	73	65
	横浜町	52	30	22	29	17	12	37	21	16	55	30	25	33	15	18
	東北町	191	101	90	147	78	69	164	87	77	204	107	97	160	83	77
	六ヶ所村	131	81	50	123	63	60	111	67	44	123	71	52	125	72	53
下北郡	おいらせ町	284	132	152	302	150	152	275	135	140	278	137	141	337	168	169
	下北郡計	161	83	78	134	69	65	135	72	63	144	77	67	161	82	79
	大間町	53	26	27	42	25	17	44	24	20	52	24	28	64	35	29
	東通村	83	41	42	60	29	31	65	36	29	73	41	32	53	23	30
	風間浦村	12	9	3	16	7	9	11	6	5	9	8	1	24	14	10
三戸郡	佐井村	13	7	6	16	8	8	15	6	9	10	4	6	20	10	10
	三戸郡計	495	252	243	576	329	247	555	303	252	573	305	268	591	312	279
	三戸町	70	35	35	60	32	28	97	55	42	94	46	48	87	47	40
	五戸町	147	74	73	157	78	79	140	77	63	140	74	66	160	80	80
	田子町	34	16	18	43	27	16	46	22	24	37	18	19	43	25	18
	南部町	124	57	67	170	107	63	152	92	60	165	87	78	155	80	75
	階上町	101	58	43	125	72	53	107	50	57	125	73	52	128	70	58
新	新郷村	19	12	7	21	13	8	13	7	6	12	7	5	18	10	8

第8表 年齢(各歳)別推計人口(続き)

(平成29年10月1日現在)

市町村		39歳			40歳			41歳			42歳			43歳		
		計	男	女	計	男	女	計	男	女	計	男	女	計	男	女
県		14,962	7,554	7,408	15,630	7,863	7,767	16,200	8,069	8,131	16,920	8,455	8,465	17,389	8,680	8,709
市	市部	11,970	6,018	5,952	12,571	6,216	6,355	12,879	6,295	6,584	13,460	6,656	6,804	13,964	6,963	7,001
	市部	2,987	1,530	1,457	3,061	1,651	1,410	3,318	1,774	1,544	3,462	1,797	1,665	3,420	1,716	1,704
市部	青森市	3,481	1,757	1,724	3,800	1,872	1,928	3,734	1,799	1,935	3,989	1,955	2,034	4,165	2,040	2,125
	弘前市	2,024	990	1,034	2,007	943	1,064	2,170	1,017	1,153	2,216	1,061	1,155	2,390	1,131	1,259
	八戸市	2,780	1,384	1,396	2,853	1,442	1,411	3,061	1,507	1,554	3,109	1,554	1,555	3,215	1,668	1,547
	黒石市	418	214	204	411	202	209	437	218	219	456	220	236	398	202	196
	五所川原市	596	288	308	640	325	315	675	331	344	696	310	386	699	351	348
	十和田市	776	396	380	771	383	388	833	436	397	825	416	409	907	464	443
	三沢市	507	254	253	540	271	269	526	264	262	592	325	267	620	330	290
	むつ市	675	363	312	771	387	384	729	353	376	803	421	382	790	396	394
	つがる市	322	157	165	378	192	186	353	182	171	377	194	183	360	176	184
	平川市	391	215	176	400	199	201	361	188	173	397	200	197	420	205	215
東津軽郡	東津軽郡計	197	108	89	201	107	94	212	118	94	243	141	102	229	106	123
	平内町	118	67	51	117	60	57	116	62	54	126	78	48	112	51	61
	今別町	14	7	7	13	11	2	13	7	6	20	8	12	21	14	7
	蓬田村	25	11	14	29	19	10	26	15	11	32	23	9	38	15	23
西郡	外ヶ浜町	40	23	17	42	17	25	57	34	23	65	32	33	58	26	32
	西津軽郡計	148	74	74	171	99	72	174	85	89	186	101	85	167	78	89
	鰺ヶ沢町	90	44	46	98	53	45	84	40	44	110	61	49	92	42	50
中郡	深浦町	58	30	28	73	46	27	90	45	45	76	40	36	75	36	39
	中津軽郡計	16	12	4	14	5	9	14	9	5	21	12	9	19	10	9
南津軽郡	西目屋村	16	12	4	14	5	9	14	9	5	21	12	9	19	10	9
	南津軽郡計	378	197	181	408	205	203	411	205	206	386	206	180	351	182	169
	藤崎町	175	86	89	201	107	94	213	103	110	201	104	97	193	97	96
	大鰐町	91	44	47	99	48	51	98	51	47	86	47	39	87	50	37
北津軽郡	田舎館村	112	67	45	108	50	58	100	51	49	99	55	44	71	35	36
	北津軽郡計	402	199	203	381	200	181	404	207	197	413	195	218	462	226	236
	板柳町	133	60	73	150	78	72	159	91	68	159	63	96	169	83	86
	鶴田町	159	80	79	149	75	74	153	71	82	152	76	76	181	90	91
上北郡	中泊町	110	59	51	82	47	35	92	45	47	102	56	46	112	53	59
	上北郡計	1,101	561	540	1,100	586	514	1,243	690	553	1,283	659	624	1,284	657	627
	野辺地町	126	60	66	153	82	71	163	76	87	154	86	68	158	76	82
	七戸町	151	84	67	165	89	76	196	109	87	170	85	85	212	113	99
	六戸町	151	63	88	124	65	59	136	72	64	127	59	68	138	58	80
	横浜町	36	24	12	40	30	10	58	33	25	42	29	13	64	34	30
	東北町	165	91	74	185	101	84	195	119	76	227	107	120	210	122	88
	六ヶ所村	157	86	71	141	79	62	159	97	62	181	108	73	147	80	67
下北郡	おいらせ町	315	153	162	292	140	152	336	184	152	382	185	197	355	174	181
	下北郡計	155	90	65	161	88	73	202	113	89	187	107	80	187	103	84
	大間町	55	27	28	55	31	24	83	45	38	65	34	31	59	30	29
	東通村	73	46	27	73	41	32	75	46	29	80	48	32	82	49	33
	風間浦村	9	6	3	22	12	10	22	12	10	20	15	5	19	10	9
三戸郡	佐井村	18	11	7	11	4	7	22	10	12	22	10	12	27	14	13
	三戸郡計	590	289	301	625	361	264	658	347	311	743	376	367	721	354	367
	三戸町	107	51	56	116	73	43	81	44	37	121	57	64	94	44	50
	五戸町	180	88	92	142	83	59	174	93	81	196	104	92	201	102	99
	田子町	48	28	20	36	26	10	58	29	29	58	30	28	56	33	23
	南部町	139	64	75	177	92	85	182	98	84	191	89	102	186	94	92
	階上町	99	50	49	141	81	60	146	71	75	153	82	71	165	71	94
新	新郷村	17	8	9	13	6	7	17	12	5	24	14	10	19	10	9

第8表 年齢(各歳)別推計人口(続き)

(平成29年10月1日現在)

市町村		44歳			45歳			46歳			47歳			48歳		
		計	男	女	計	男	女	計	男	女	計	男	女	計	男	女
県		17,591	8,663	8,928	17,095	8,453	8,642	16,943	8,251	8,692	17,035	8,368	8,667	16,860	8,242	8,618
市	市部	14,076	6,868	7,208	13,678	6,667	7,011	13,419	6,496	6,923	13,421	6,539	6,882	13,391	6,507	6,884
	町村部	3,513	1,794	1,719	3,411	1,783	1,628	3,514	1,747	1,767	3,617	1,833	1,784	3,468	1,735	1,733
市部	青森市	4,175	2,021	2,154	3,928	1,912	2,016	3,894	1,818	2,076	3,822	1,880	1,942	3,858	1,881	1,977
	弘前市	2,309	1,099	1,210	2,313	1,103	1,210	2,247	1,058	1,189	2,193	1,054	1,139	2,237	1,061	1,176
	八戸市	3,458	1,683	1,775	3,363	1,659	1,704	3,310	1,645	1,665	3,361	1,634	1,727	3,287	1,639	1,648
	黒石市	405	203	202	439	205	234	418	219	199	461	219	242	411	200	211
	五所川原市	681	329	352	678	308	370	710	310	400	685	296	389	748	327	421
	十和田市	823	416	407	840	398	442	850	431	419	809	423	386	784	395	389
	三沢市	601	318	283	558	290	268	519	279	240	570	302	268	569	271	298
	むつ市	808	390	418	812	420	392	709	361	348	736	352	384	760	381	379
	つがる市	383	197	186	365	182	183	356	171	185	397	193	204	365	164	201
	平川市	433	212	221	382	190	192	406	204	202	387	186	201	372	188	184
東津軽郡	東津軽郡計	238	126	112	224	113	111	253	122	131	233	121	112	240	133	107
	平内町	118	63	55	109	55	54	131	69	62	118	63	55	135	79	56
	今別町	24	13	11	25	11	14	25	12	13	28	19	9	15	9	6
	蓬田村	29	13	16	28	11	17	28	16	12	34	14	20	23	11	12
西郡	外ヶ浜町	67	37	30	62	36	26	69	25	44	53	25	28	67	34	33
	西津軽郡計	182	83	99	186	100	86	197	89	108	200	103	97	181	89	92
	鰺ヶ沢町	92	41	51	108	58	50	109	45	64	114	56	58	107	56	51
中郡	深浦町	90	42	48	78	42	36	88	44	44	86	47	39	74	33	41
	中津軽郡計	9	6	3	13	9	4	16	11	5	16	8	8	16	6	10
南津軽郡	西目屋村	9	6	3	13	9	4	16	11	5	16	8	8	16	6	10
	南津軽郡計	376	179	197	400	203	197	364	163	201	412	198	214	394	183	211
	藤崎町	180	79	101	198	109	89	181	75	106	200	92	108	183	85	98
	大鰐町	104	52	52	116	57	59	91	37	54	113	50	63	132	68	64
北津軽郡	田舎館村	92	48	44	86	37	49	92	51	41	99	56	43	79	30	49
	北津軽郡計	406	231	175	422	213	209	469	221	248	488	237	251	440	218	222
	板柳町	150	84	66	159	81	78	186	93	93	195	90	105	152	78	74
上北郡	鶴田町	156	88	68	159	82	77	167	76	91	175	90	85	167	82	85
	中泊町	100	59	41	104	50	54	116	52	64	118	57	61	121	58	63
	上北郡計	1,372	688	684	1,227	652	575	1,224	627	597	1,264	661	603	1,178	605	573
	野辺地町	154	83	71	178	92	86	161	88	73	171	76	95	134	76	58
	七戸町	214	103	111	189	92	97	169	77	92	176	96	80	159	79	80
	六戸町	147	85	62	139	75	64	129	71	58	115	68	47	120	54	66
	横浜町	52	24	28	46	21	25	53	27	26	54	26	28	57	28	29
	東北町	227	107	120	183	108	75	199	95	104	225	99	126	222	115	107
下北郡	六ヶ所村	161	86	75	120	76	44	168	104	64	139	91	48	142	84	58
	おいらせ町	417	200	217	372	188	184	345	165	180	384	205	179	344	169	175
	下北郡計	193	110	83	179	100	79	183	98	85	183	93	90	165	88	77
	大間町	77	41	36	55	26	29	60	31	29	58	24	34	53	32	21
	東通村	77	45	32	79	50	29	79	43	36	88	45	43	67	35	32
三戸郡	風間浦村	17	11	6	26	13	13	24	8	16	21	14	7	19	10	9
	佐井村	22	13	9	19	11	8	20	16	4	16	10	6	26	11	15
	三戸郡計	737	371	366	760	393	367	808	416	392	821	412	409	854	413	441
	三戸町	115	55	60	106	47	59	132	73	59	122	54	68	118	56	62
	五戸町	202	112	90	188	100	88	200	116	84	198	109	89	220	116	104
	田子町	45	21	24	64	37	27	69	34	35	72	35	37	62	27	35
	南部町	203	92	111	210	115	95	231	113	118	222	108	114	230	107	123
	階上町	151	78	73	169	82	87	156	71	85	183	94	89	199	93	106
新	新郷村	21	13	8	23	12	11	20	9	11	24	12	12	25	14	11

第8表 年齢(各歳)別推計人口(続き)

(平成29年10月1日現在)

市町村		49歳			50歳			51歳			52歳			53歳		
		計	男	女	計	男	女	計	男	女	計	男	女	計	男	女
県		17,468	8,498	8,970	17,085	8,202	8,883	14,003	6,769	7,234	17,150	8,310	8,840	16,870	8,139	8,731
市	市部	13,757	6,660	7,097	13,474	6,382	7,092	11,030	5,282	5,748	13,454	6,439	7,015	13,109	6,284	6,825
	町村部	3,711	1,837	1,874	3,609	1,820	1,789	2,972	1,484	1,488	3,698	1,870	1,828	3,760	1,858	1,902
市部	青森市	4,016	1,894	2,122	3,950	1,819	2,131	3,163	1,508	1,655	3,905	1,914	1,991	3,772	1,738	2,034
	弘前市	2,256	1,086	1,170	2,306	1,081	1,225	1,853	835	1,018	2,403	1,063	1,340	2,315	1,099	1,216
	八戸市	3,281	1,628	1,653	3,181	1,517	1,664	2,552	1,266	1,286	3,079	1,498	1,581	2,949	1,435	1,514
	黒石市	398	192	206	436	207	229	387	173	214	478	228	250	485	237	248
	五所川原市	735	349	386	721	333	388	665	296	369	722	330	392	775	366	409
	十和田市	847	408	439	815	396	419	663	318	345	844	390	454	748	368	380
	三沢市	597	305	292	528	250	278	436	234	202	535	273	262	509	258	251
	むつ市	778	389	389	748	379	369	648	315	333	691	345	346	719	380	339
	つがる市	436	226	210	385	203	182	337	176	161	378	195	183	414	195	219
	平川市	413	183	230	404	197	207	326	161	165	419	203	216	423	208	215
東津軽郡	東津軽郡計	245	127	118	260	137	123	210	112	98	249	123	126	262	119	143
	平内町	129	66	63	119	58	61	99	52	47	116	56	60	115	45	70
	今別町	20	10	10	25	14	11	19	7	12	28	14	14	33	19	14
	蓬田村	32	16	16	33	15	18	19	8	11	33	13	20	41	17	24
西郡	外ヶ浜町	64	35	29	83	50	33	73	45	28	72	40	32	73	38	35
	西津軽郡計	213	107	106	190	100	90	154	77	77	221	101	120	229	108	121
	鰺ヶ沢町	127	64	63	100	45	55	78	39	39	138	64	74	149	65	84
中郡	深浦町	86	43	43	90	55	35	76	38	38	83	37	46	80	43	37
	中津軽郡計	14	8	6	18	7	11	15	11	4	19	9	10	20	9	11
南津軽郡	西目屋村	14	8	6	18	7	11	15	11	4	19	9	10	20	9	11
	南津軽郡計	388	186	202	403	210	193	322	144	178	435	212	223	425	214	211
	藤崎町	189	91	98	212	115	97	158	72	86	199	99	100	185	89	96
	大鰐町	111	53	58	105	52	53	88	36	52	127	65	62	140	71	69
北津軽郡	田舎館村	88	42	46	86	43	43	76	36	40	109	48	61	100	54	46
	北津軽郡計	494	230	264	517	251	266	416	216	200	530	267	263	508	260	248
	板柳町	185	78	107	170	73	97	152	77	75	189	96	93	198	100	98
	鶴田町	161	81	80	192	96	96	153	82	71	194	95	99	168	91	77
上北郡	中泊町	148	71	77	155	82	73	111	57	54	147	76	71	142	69	73
	上北郡計	1,270	640	630	1,190	604	586	1,026	520	506	1,199	604	595	1,198	607	591
	野辺地町	167	90	77	165	77	88	139	67	72	152	68	84	148	80	68
	七戸町	190	98	92	175	97	78	147	70	77	193	91	102	177	88	89
	六戸町	134	62	72	126	56	70	120	62	58	103	51	52	128	59	69
	横浜町	64	29	35	42	26	16	57	33	24	57	33	24	39	21	18
	東北町	195	93	102	207	104	103	150	79	71	207	107	100	223	114	109
	六ヶ所村	128	87	41	132	72	60	134	84	50	141	81	60	127	82	45
下北郡	おいらせ町	392	181	211	343	172	171	279	125	154	346	173	173	356	163	193
	下北郡計	193	109	84	190	85	105	154	91	63	198	116	82	210	130	80
	大間町	62	36	26	78	34	44	49	22	27	67	38	29	63	39	24
	東通村	78	48	30	68	34	34	67	42	25	76	52	24	96	63	33
	風間浦村	25	12	13	18	10	8	19	15	4	30	14	16	29	15	14
三戸郡	佐井村	28	13	15	26	7	19	19	12	7	25	12	13	22	13	9
	三戸郡計	894	430	464	841	426	415	675	313	362	847	438	409	908	411	497
	三戸町	151	82	69	133	70	63	74	38	36	126	69	57	128	61	67
	五戸町	208	99	109	191	103	88	164	80	84	223	106	117	219	105	114
	田子町	64	28	36	55	28	27	46	19	27	64	33	31	64	28	36
	南部町	240	111	129	257	119	138	192	90	102	218	116	102	262	115	147
	階上町	212	99	113	190	98	92	183	77	106	193	103	90	196	85	111
新	新郷村	19	11	8	15	8	7	16	9	7	23	11	12	39	17	22

第8表 年齢(各歳)別推計人口(続き)

(平成29年10月1日現在)

市町村		54歳			55歳			56歳			57歳			58歳		
		計	男	女	計	男	女	計	男	女	計	男	女	計	男	女
県		16,589	8,062	8,527	17,148	8,353	8,795	17,546	8,425	9,121	17,686	8,526	9,160	18,559	8,855	9,704
市	市部	12,938	6,199	6,739	13,450	6,471	6,979	13,491	6,436	7,055	13,588	6,481	7,107	14,174	6,713	7,461
	町村部	3,653	1,863	1,790	3,700	1,886	1,814	4,055	1,990	2,065	4,093	2,042	2,051	4,384	2,139	2,245
市部	青森市	3,773	1,803	1,970	3,903	1,864	2,039	3,973	1,929	2,044	3,866	1,827	2,039	4,135	1,927	2,208
	弘前市	2,260	1,024	1,236	2,342	1,106	1,236	2,293	1,067	1,226	2,377	1,090	1,287	2,423	1,147	1,276
	八戸市	3,016	1,468	1,548	3,071	1,491	1,580	2,968	1,397	1,571	2,997	1,427	1,570	3,148	1,495	1,653
	黒石市	433	198	235	412	181	231	441	214	227	476	243	233	498	243	255
	五所川原市	750	358	392	832	395	437	819	377	442	814	383	431	773	353	420
	十和田市	723	352	371	810	421	389	819	388	431	863	421	442	911	458	453
	三沢市	454	239	215	469	226	243	481	232	249	482	267	215	518	244	274
	むつ市	718	376	342	755	371	384	803	406	397	801	397	404	795	371	424
	つがる市	411	198	213	430	212	218	478	223	255	461	218	243	501	243	258
	平川市	400	183	217	426	204	222	416	203	213	451	208	243	472	232	240
東津軽郡	東津軽郡計	271	138	133	258	133	125	298	139	159	320	142	178	387	206	181
	平内町	143	69	74	121	55	66	159	80	79	172	73	99	197	106	91
	今別町	23	9	14	38	18	20	29	15	14	48	29	19	46	21	25
	蓬田村	32	21	11	41	18	23	40	16	24	23	8	15	45	23	22
西郡	外ヶ浜町	73	39	34	58	42	16	70	28	42	77	32	45	99	56	43
	西津軽郡計	213	104	109	222	117	105	282	137	145	284	147	137	251	116	135
	鰺ヶ沢町	123	56	67	127	67	60	154	78	76	164	76	88	143	68	75
中郡	深浦町	90	48	42	95	50	45	128	59	69	120	71	49	108	48	60
	中津軽郡計	22	13	9	21	10	11	23	13	10	20	11	9	27	20	7
南津軽郡	西目屋村	22	13	9	21	10	11	23	13	10	20	11	9	27	20	7
	南津軽郡計	392	189	203	450	216	234	462	216	246	427	204	223	463	226	237
北津軽郡	藤崎町	187	94	93	215	105	110	213	105	108	192	86	106	198	93	105
	大鰐町	113	44	69	131	65	66	135	62	73	135	69	66	156	76	80
	田舎館村	92	51	41	104	46	58	114	49	65	100	49	51	109	57	52
北津軽郡	北津軽郡計	490	247	243	482	223	259	517	255	262	509	230	279	560	260	300
	板柳町	166	82	84	181	81	100	199	104	95	195	91	104	203	91	112
	鶴田町	179	103	76	164	73	91	180	86	94	155	69	86	201	98	103
上北郡	中泊町	145	62	83	137	69	68	138	65	73	159	70	89	156	71	85
	上北郡計	1,184	600	584	1,163	589	574	1,245	617	628	1,336	685	651	1,391	671	720
	野辺地町	180	82	98	178	94	84	173	74	99	211	104	107	206	98	108
	七戸町	177	86	91	168	87	81	216	103	113	188	97	91	245	117	128
	六戸町	120	73	47	113	62	51	126	70	56	145	65	80	139	59	80
	横浜町	55	30	25	59	26	33	54	31	23	41	18	23	51	24	27
	東北町	203	106	97	238	111	127	251	124	127	278	153	125	255	113	142
	六ヶ所村	133	72	61	140	80	60	127	77	50	149	90	59	149	78	71
下北郡	おいらせ町	316	151	165	267	129	138	298	138	160	324	158	166	346	182	164
	下北郡計	191	114	77	186	113	73	230	127	103	250	143	107	230	132	98
	大間町	60	34	26	60	36	24	83	46	37	83	46	37	76	46	30
	東通村	81	54	27	79	51	28	92	49	43	99	60	39	96	52	44
	風間浦村	26	13	13	18	11	7	30	18	12	28	12	16	28	15	13
三戸郡	佐井村	24	13	11	29	15	14	25	14	11	40	25	15	30	19	11
	三戸郡計	890	458	432	918	485	433	998	486	512	947	480	467	1,075	508	567
	三戸町	138	74	64	141	76	65	130	72	58	124	63	61	146	59	87
	五戸町	225	101	124	243	138	105	281	124	157	264	131	133	299	152	147
	田子町	75	41	34	70	40	30	71	32	39	68	37	31	97	48	49
	南部町	255	129	126	233	119	114	261	131	130	253	133	120	274	136	138
	階上町	169	96	73	201	98	103	217	107	110	199	94	105	221	97	124
新	新郷村	28	17	11	30	14	16	38	20	18	39	22	17	38	16	22

第8表 年齢(各歳)別推計人口(続き)

(平成29年10月1日現在)

市町村			年齢			59歳			60歳			61歳			62歳			63歳		
			計	男	女	計	男	女	計	男	女	計	男	女	計	男	女			
県			18,117	8,621	9,496	17,797	8,476	9,321	18,428	8,637	9,791	19,524	9,182	10,342	19,665	9,409	10,256			
市			13,773	6,565	7,208	13,524	6,399	7,125	13,838	6,411	7,427	14,649	6,821	7,828	14,666	6,966	7,700			
町			4,346	2,059	2,287	4,266	2,072	2,194	4,588	2,224	2,364	4,882	2,369	2,513	5,003	2,445	2,558			
市	青森市	部	3,948	1,903	2,045	3,898	1,856	2,042	4,026	1,899	2,127	3,978	1,815	2,163	4,062	1,932	2,130			
	弘前市	部	2,349	1,062	1,287	2,273	1,055	1,218	2,330	1,030	1,300	2,535	1,163	1,372	2,456	1,124	1,332			
	八戸市	部	3,028	1,497	1,531	2,984	1,436	1,548	3,160	1,476	1,684	3,415	1,635	1,780	3,323	1,606	1,717			
	黒石市	部	502	219	283	490	227	263	436	214	222	552	241	311	544	253	291			
	五所川原市	部	845	384	461	837	385	452	785	327	458	810	358	452	838	411	427			
	十和田市	部	868	427	441	842	394	448	913	431	482	987	449	538	1,002	499	503			
	三沢市	部	508	265	243	505	251	254	484	248	236	542	285	257	515	255	260			
	むつ市	部	804	385	419	726	327	399	765	349	416	823	403	420	938	431	507			
	つがる市	部	504	230	274	520	252	268	499	236	263	531	248	283	511	222	289			
	平川市	部	417	193	224	449	216	233	440	201	239	476	224	252	477	233	244			
東津軽郡	東津軽郡計		403	190	213	366	179	187	392	191	201	426	204	222	416	203	213			
	平内町		208	99	109	198	98	100	176	87	89	202	98	104	230	109	121			
	今別町		45	21	24	52	21	31	46	24	22	48	21	27	46	28	18			
	蓬田村		46	19	27	39	19	20	56	25	31	54	28	26	50	26	24			
西郡	外ヶ浜町		104	51	53	77	41	36	114	55	59	122	57	65	90	40	50			
	西津軽郡計		286	127	159	265	119	146	298	135	163	291	114	177	350	161	189			
	鰺ヶ沢町		156	67	89	151	63	88	154	78	76	173	67	106	185	78	107			
中郡	深浦町		130	60	70	114	56	58	144	57	87	118	47	71	165	83	82			
	中津軽郡計		19	12	7	16	8	8	17	11	6	24	12	12	16	4	12			
南津軽郡	西目屋村		19	12	7	16	8	8	17	11	6	24	12	12	16	4	12			
	南津軽郡計		522	238	284	451	212	239	465	202	263	540	264	276	512	248	264			
	藤崎町		247	113	134	208	100	108	226	102	124	231	118	113	248	118	130			
	大鰐町		152	63	89	141	56	85	122	46	76	177	87	90	148	75	73			
北津軽郡	田舎館村		123	62	61	102	56	46	117	54	63	132	59	73	116	55	61			
	北津軽郡計		586	256	330	566	291	275	572	274	298	657	329	328	633	314	319			
	板柳町		217	96	121	193	99	94	189	86	103	251	127	124	202	93	109			
	鶴田町		159	67	92	163	81	82	191	99	92	199	89	110	218	115	103			
上北郡	中泊町		210	93	117	210	111	99	192	89	103	207	113	94	213	106	107			
	上北郡計		1,365	662	703	1,362	672	690	1,464	688	776	1,524	742	782	1,582	772	810			
	野辺地町		218	94	124	198	90	108	207	94	113	220	99	121	225	114	111			
	七戸町		209	99	110	228	121	107	248	116	132	267	126	141	290	122	168			
	六戸町		154	77	77	141	74	67	154	75	79	159	80	79	171	85	86			
	横浜町		68	31	37	67	32	35	49	21	28	75	32	43	66	31	35			
	東北町		240	115	125	276	131	145	285	136	149	269	136	133	297	141	156			
	六ヶ所村		144	89	55	148	83	65	151	85	66	172	99	73	159	90	69			
下北郡	おいらせ町		332	157	175	304	141	163	370	161	209	362	170	192	374	189	185			
	下北郡計		232	119	113	246	115	131	259	138	121	294	159	135	283	151	132			
	大間町		58	32	26	84	36	48	71	40	31	90	48	42	102	56	46			
	東通村		116	60	56	106	56	50	116	52	64	129	72	57	97	49	48			
三戸郡	風間浦村		28	8	20	31	12	19	33	19	14	34	16	18	45	24	21			
	佐井村		30	19	11	25	11	14	39	27	12	41	23	18	39	22	17			
	三戸郡計		933	455	478	994	476	518	1,121	585	536	1,126	545	581	1,211	592	619			
	三戸町		123	65	58	139	72	67	152	83	69	156	73	83	188	93	95			
三戸郡	五戸町		254	125	129	255	117	138	293	150	143	316	151	165	294	141	153			
	田子町		69	28	41	92	45	47	109	52	57	101	40	61	90	47	43			
	南部町		269	121	148	261	125	136	271	134	137	293	150	143	330	153	177			
	階上町		191	104	87	209	100	109	243	135	108	221	109	112	265	128	137			
	新郷村		27	12	15	38	17	21	53	31	22	39	22	17	44	30	14			

第8表 年齢(各歳)別推計人口(続き)

(平成29年10月1日現在)

市町村		64歳			65歳			66歳			67歳			68歳		
		計	男	女	計	男	女	計	男	女	計	男	女	計	男	女
県		20,851	9,870	10,981	21,240	10,182	11,058	21,827	10,198	11,629	23,805	11,068	12,737	24,176	11,343	12,833
市	市部	15,524	7,308	8,216	16,014	7,613	8,401	16,411	7,585	8,826	18,104	8,296	9,808	18,421	8,525	9,896
	町村部	5,326	2,559	2,767	5,225	2,569	2,656	5,419	2,613	2,806	5,704	2,773	2,931	5,756	2,818	2,938
市部	青森市	4,282	2,016	2,266	4,439	2,071	2,368	4,631	2,080	2,551	5,224	2,337	2,887	5,341	2,425	2,916
	弘前市	2,573	1,168	1,405	2,560	1,212	1,348	2,782	1,252	1,530	3,050	1,378	1,672	3,213	1,442	1,771
	八戸市	3,502	1,674	1,828	3,667	1,780	1,887	3,626	1,739	1,887	4,010	1,880	2,130	4,118	1,970	2,148
	黒石市	581	261	320	562	268	294	586	267	319	652	280	372	677	331	346
	五所川原市	914	425	489	957	443	514	907	410	497	1,031	497	534	943	429	514
	十和田市	981	458	523	1,097	530	567	1,139	539	600	1,202	550	652	1,212	563	649
	三沢市	575	309	266	556	263	293	619	294	325	570	280	290	566	263	303
	むつ市	998	457	541	1,036	489	547	1,015	461	554	1,130	522	608	1,120	532	588
	つがる市	566	282	284	562	277	285	575	277	298	635	278	357	616	300	316
	平川市	552	258	294	578	280	298	531	266	265	600	294	306	615	270	345
東津軽郡	東津軽郡計	460	208	252	464	224	240	450	214	236	538	283	255	575	285	290
	平内町	219	108	111	228	107	121	221	101	120	265	141	124	283	140	143
	今別町	58	24	34	67	34	33	61	31	30	74	42	32	73	37	36
	蓬田村	52	27	25	59	30	29	51	26	25	52	26	26	74	34	40
西郡	外ヶ浜町	131	49	82	110	53	57	117	56	61	147	74	73	145	74	71
	西津軽郡計	331	148	183	346	176	170	333	160	173	400	177	223	386	192	194
	鰹ヶ沢町	187	84	103	175	90	85	182	87	95	218	97	121	215	109	106
中郡	深浦町	144	64	80	171	86	85	151	73	78	182	80	102	171	83	88
	中津軽郡計	17	10	7	21	11	10	26	15	11	27	18	9	29	20	9
南津軽郡	西目屋村	17	10	7	21	11	10	26	15	11	27	18	9	29	20	9
	南津軽郡計	559	287	272	543	248	295	604	273	331	635	300	335	616	281	335
	藤崎町	247	144	103	232	109	123	251	123	128	266	135	131	246	108	138
	大鰐町	188	95	93	174	81	93	192	80	112	221	94	127	212	101	111
北津軽郡	田舎館村	124	48	76	137	58	79	161	70	91	148	71	77	158	72	86
	北津軽郡計	668	317	351	674	318	356	681	308	373	714	326	388	684	321	363
	板柳町	228	103	125	216	105	111	244	105	139	232	101	131	234	112	122
上北郡	鶴田町	229	111	118	235	110	125	230	110	120	239	116	123	229	101	128
	中泊町	211	103	108	223	103	120	207	93	114	243	109	134	221	108	113
上北郡	上北郡計	1,712	838	874	1,653	838	815	1,756	877	879	1,731	830	901	1,877	923	954
	野辺地町	235	88	147	240	126	114	256	115	141	254	118	136	295	147	148
	七戸町	278	148	130	315	154	161	326	168	158	296	141	155	352	161	191
	六戸町	191	106	85	203	101	102	208	105	103	192	95	97	199	98	101
	横浜町	71	35	36	76	42	34	86	44	42	80	38	42	90	36	54
	東北町	351	165	186	274	141	133	321	158	163	330	162	168	348	176	172
	六ヶ所村	167	93	74	157	80	77	143	72	71	171	89	82	157	81	76
下北郡	おいらせ町	419	203	216	388	194	194	416	215	201	408	187	221	436	224	212
	下北郡計	313	142	171	305	157	148	309	174	135	322	169	153	307	158	149
	大間町	91	37	54	103	49	54	102	56	46	108	56	52	94	40	54
	東通村	123	58	65	116	56	60	123	74	49	124	66	58	104	55	49
	風間浦村	42	19	23	41	22	19	41	20	21	39	21	18	49	27	22
三戸郡	佐井村	57	28	29	45	30	15	43	24	19	51	26	25	60	36	24
	三戸郡計	1,266	609	657	1,219	597	622	1,260	592	668	1,337	670	667	1,282	638	644
	三戸町	187	82	105	171	71	100	180	80	100	201	97	104	203	99	104
	五戸町	339	165	174	335	172	163	305	138	167	340	164	176	362	188	174
	田子町	116	60	56	121	52	69	90	46	44	105	57	48	105	47	58
	南部町	323	161	162	295	141	154	353	160	193	378	199	179	333	159	174
	階上町	245	114	131	244	126	118	271	142	129	260	131	129	228	116	112
新	新郷村	56	27	29	53	35	18	61	26	35	53	22	31	51	29	22

第8表 年齢(各歳)別推計人口(続き)

(平成29年10月1日現在)

市町村			年齢			69歳			70歳			71歳			72歳			73歳		
			計	男	女	計	男	女	計	男	女	計	男	女	計	男	女			
県			22,683	10,836	11,847	22,155	10,395	11,760	13,654	6,170	7,484	13,893	6,217	7,676	16,628	7,330	9,298			
市			17,168	8,089	9,079	16,959	7,853	9,106	10,442	4,682	5,760	10,650	4,710	5,940	12,577	5,542	7,035			
町			5,514	2,746	2,768	5,196	2,543	2,653	3,211	1,486	1,725	3,246	1,508	1,738	4,054	1,790	2,264			
市	青森市	部	5,014	2,301	2,713	4,805	2,239	2,566	2,856	1,281	1,575	3,099	1,385	1,714	3,614	1,566	2,048			
	弘前市	部	2,977	1,408	1,569	3,070	1,398	1,672	1,787	779	1,008	1,888	814	1,074	2,161	923	1,238			
	八戸市	部	3,894	1,807	2,087	3,742	1,717	2,025	2,584	1,152	1,432	2,414	1,117	1,297	2,948	1,341	1,607			
	黒石市	部	580	282	298	628	308	320	329	160	169	340	145	195	432	182	250			
	五所川原市	部	829	388	441	1,008	463	545	564	241	323	563	210	353	661	281	380			
	十和田市	部	1,188	592	596	1,103	517	586	725	361	364	657	296	361	798	372	426			
	三沢市	部	544	272	272	494	211	283	317	155	162	313	150	163	416	171	245			
	むつ市	部	1,070	510	560	962	455	507	612	278	334	686	288	398	755	350	405			
	つがる市	部	527	269	258	614	300	314	341	153	188	353	155	198	397	176	221			
	平川市	部	545	260	285	533	245	288	327	122	205	337	150	187	395	180	215			
東津軽郡	東津軽郡計		539	278	261	472	229	243	254	125	129	312	157	155	359	140	219			
	平内町		252	140	112	239	119	120	112	56	56	136	71	65	150	52	98			
	今別町		71	36	35	67	34	33	32	13	19	48	18	30	52	23	29			
	蓬田村		54	31	23	53	21	32	34	20	14	38	20	18	48	20	28			
西郡	外ヶ浜町		162	71	91	113	55	58	76	36	40	90	48	42	109	45	64			
	西津軽郡計		387	195	192	364	167	197	228	96	132	253	114	139	292	129	163			
	鰹ヶ沢町		186	100	86	191	90	101	113	54	59	116	47	69	156	67	89			
中郡	深浦町		201	95	106	173	77	96	115	42	73	137	67	70	136	62	74			
	中津軽郡計		15	5	10	33	17	16	14	6	8	10	8	2	19	7	12			
南津軽郡	西目屋村		15	5	10	33	17	16	14	6	8	10	8	2	19	7	12			
	南津軽郡計		574	279	295	589	300	289	311	136	175	363	153	210	441	175	266			
	藤崎町		256	113	143	255	125	130	127	57	70	130	56	74	192	75	117			
	大鰐町		195	102	93	188	100	88	125	52	73	126	53	73	141	58	83			
北津軽郡	田舎館村		123	64	59	146	75	71	59	27	32	107	44	63	108	42	66			
	北津軽郡計		669	311	358	750	372	378	427	187	240	458	202	256	579	258	321			
	板柳町		260	115	145	260	124	136	166	73	93	168	79	89	209	93	116			
	鶴田町		207	94	113	242	113	129	140	57	83	149	63	86	194	91	103			
上北郡	中泊町		202	102	100	248	135	113	121	57	64	141	60	81	176	74	102			
	上北郡計		1,739	867	872	1,562	749	813	1,041	473	568	965	460	505	1,163	524	639			
	野辺地町		263	125	138	250	111	139	143	57	86	161	76	85	225	99	126			
	七戸町		327	181	146	304	153	151	197	83	114	207	94	113	190	87	103			
	六戸町		189	99	90	148	63	85	110	47	63	99	43	56	119	53	66			
	横浜町		84	47	37	89	42	47	50	23	27	68	42	26	54	27	27			
	東北町		363	166	197	299	152	147	204	100	104	178	88	90	223	102	121			
	六ヶ所村		143	62	81	127	72	55	83	41	42	70	37	33	81	34	47			
	おいらせ町		370	187	183	345	156	189	254	122	132	182	80	102	271	122	149			
	下北郡	下北郡計		288	139	149	236	115	121	130	68	62	152	70	82	216	95	121		
大間町			99	45	54	84	42	42	34	19	15	52	21	31	66	27	39			
東通村			117	58	59	76	39	37	48	27	21	44	25	19	79	40	39			
風間浦村			40	21	19	40	16	24	31	13	18	29	14	15	34	15	19			
三戸郡	佐井村		32	15	17	36	18	18	17	9	8	27	10	17	37	13	24			
	三戸郡計		1,303	672	631	1,190	594	596	806	395	411	733	344	389	985	462	523			
	三戸町		206	100	106	167	80	87	118	58	60	131	56	75	157	77	80			
	五戸町		339	180	159	335	158	177	222	109	113	173	83	90	282	138	144			
	田子町		99	47	52	96	46	50	73	36	37	68	33	35	85	33	52			
	南部町		366	177	189	339	171	168	213	104	109	200	94	106	268	123	145			
	階上町		238	137	101	207	112	95	149	74	75	125	61	64	159	74	85			
新郷村		55	31	24	46	27	19	31	14	17	36	17	19	34	17	17				

第8表 年齢(各歳)別推計人口(続き)

(平成29年10月1日現在)

市町村	年齢			74歳			75歳			76歳			77歳			78歳		
	計	男	女	計	男	女	計	男	女	計	男	女	計	男	女	計	男	女
県	16,594	7,184	9,410	16,830	7,141	9,689	15,684	6,485	9,199	14,517	6,045	8,472	12,544	5,145	7,399			
市	12,660	5,450	7,210	12,718	5,357	7,361	11,755	4,839	6,916	10,881	4,564	6,317	9,236	3,771	5,465			
町	3,931	1,730	2,201	4,112	1,787	2,325	3,928	1,645	2,283	3,635	1,479	2,156	3,309	1,374	1,935			
村	3,505	1,487	2,018	3,615	1,478	2,137	3,139	1,310	1,829	3,075	1,287	1,788	2,597	1,075	1,522			
青森市	2,184	946	1,238	2,155	907	1,248	2,085	829	1,256	1,911	799	1,112	1,571	612	959			
弘前市	2,998	1,322	1,676	2,957	1,247	1,710	2,789	1,179	1,610	2,404	1,036	1,368	2,085	922	1,163			
八戸市	415	169	246	436	193	243	368	139	229	349	145	204	336	132	204			
黒石市	730	301	429	811	344	467	699	288	411	690	281	409	560	196	364			
五所川原市	840	355	485	749	326	423	749	320	429	668	290	378	557	230	327			
十和田市	407	177	230	398	156	242	406	170	236	333	147	186	307	125	182			
三沢市	758	340	418	724	333	391	705	284	421	680	284	396	557	236	321			
むつ市	436	181	255	483	213	270	408	157	251	380	140	240	368	146	222			
つがる市	387	172	215	390	160	230	407	163	244	391	155	236	298	97	201			
平川市																		
東津軽郡	331	150	181	372	161	211	347	141	206	339	123	216	331	141	190			
平内町	165	82	83	158	68	90	141	64	77	138	42	96	130	46	84			
今別町	43	16	27	46	25	21	59	27	32	50	21	29	56	27	29			
蓬田村	32	13	19	36	15	21	42	11	31	40	25	15	45	25	20			
外ヶ浜町	91	39	52	132	53	79	105	39	66	111	35	76	100	43	57			
西津軽郡	279	118	161	347	160	187	317	139	178	256	104	152	303	128	175			
鰺ヶ沢町	153	68	85	164	80	84	148	64	84	134	49	85	156	68	88			
深浦町	126	50	76	183	80	103	169	75	94	122	55	67	147	60	87			
中津軽郡	17	7	10	20	7	13	18	7	11	16	5	11	11	2	9			
西目屋村	17	7	10	20	7	13	18	7	11	16	5	11	11	2	9			
南津軽郡	416	171	245	473	187	286	414	169	245	424	163	261	369	146	223			
藤崎町	168	61	107	198	87	111	174	70	104	176	72	104	156	63	93			
大鰐町	148	65	83	184	68	116	149	58	91	163	55	108	121	46	75			
田舎館村	100	45	55	91	32	59	91	41	50	85	36	49	92	37	55			
北津軽郡	515	218	297	560	249	311	545	222	323	499	214	285	448	172	276			
板柳町	182	77	105	197	87	110	199	86	113	191	84	107	168	64	104			
鶴田町	175	75	100	185	89	96	167	66	101	157	59	98	145	52	93			
中泊町	158	66	92	178	73	105	179	70	109	151	71	80	135	56	79			
上北郡	1,229	552	677	1,232	534	698	1,174	478	696	1,075	444	631	941	405	536			
野辺地町	185	76	109	177	81	96	184	79	105	186	78	108	135	55	80			
七戸町	238	113	125	242	106	136	232	82	150	205	87	118	163	78	85			
六戸町	134	62	72	145	65	80	130	61	69	120	51	69	93	34	59			
横浜町	72	31	41	64	24	40	63	24	39	71	24	47	69	26	43			
東北町	232	99	133	254	110	144	231	102	129	181	69	112	206	95	111			
六ヶ所村	89	41	48	94	46	48	99	36	63	91	32	59	76	32	44			
おいらせ町	279	130	149	256	102	154	235	94	141	221	103	118	199	85	114			
下北郡	188	83	105	218	102	116	200	85	115	180	78	102	182	82	100			
大間町	59	25	34	66	33	33	45	12	33	41	17	24	68	31	37			
東通村	70	31	39	73	34	39	83	36	47	72	29	43	62	24	38			
風間浦村	27	14	13	36	14	22	27	12	15	43	21	22	30	15	15			
佐井村	32	13	19	43	21	22	45	25	20	24	11	13	22	12	10			
三戸郡	956	431	525	890	387	503	913	404	509	846	348	498	724	298	426			
三戸町	158	65	93	157	59	98	165	72	93	142	67	75	115	48	67			
五戸町	256	122	134	224	99	125	221	87	134	209	90	119	201	84	117			
田子町	74	34	40	69	22	47	87	40	47	91	39	52	69	25	44			
南部町	253	112	141	268	130	138	241	116	125	217	82	135	187	84	103			
階上町	173	78	95	137	66	71	147	71	76	146	51	95	113	44	69			
新郷村	42	20	22	35	11	24	52	18	34	41	19	22	39	13	26			

第8表 年齢(各歳)別推計人口(続き)

(平成29年10月1日現在)

市町村		79歳			80歳			81歳			82歳			83歳		
		計	男	女	計	男	女	計	男	女	計	男	女	計	男	女
県		15,121	5,931	9,190	14,757	5,776	8,981	13,751	5,303	8,448	13,493	4,991	8,502	12,505	4,502	8,003
市	市部	11,180	4,380	6,800	10,982	4,347	6,635	9,998	3,876	6,122	9,805	3,605	6,200	9,101	3,219	5,882
	町村部	3,941	1,552	2,389	3,775	1,430	2,345	3,754	1,429	2,325	3,687	1,385	2,302	3,403	1,284	2,119
市部	青森市	2,979	1,126	1,853	2,870	1,108	1,762	2,648	1,053	1,595	2,594	927	1,667	2,387	803	1,584
	弘前市	1,968	766	1,202	2,071	851	1,220	1,762	643	1,119	1,788	612	1,176	1,592	538	1,054
	八戸市	2,454	988	1,466	2,338	939	1,399	2,210	874	1,336	2,107	813	1,294	1,985	726	1,259
	黒石市	394	158	236	405	149	256	356	128	228	324	121	203	335	111	224
	五所川原市	769	298	471	763	286	477	623	246	377	623	214	409	612	238	374
	十和田市	725	305	420	694	276	418	695	268	427	630	253	377	593	207	386
	三沢市	352	132	220	320	148	172	312	123	189	349	134	215	318	102	216
	むつ市	629	269	360	598	240	358	608	246	362	585	223	362	516	195	321
	つがる市	513	184	329	498	195	303	428	155	273	447	170	277	422	173	249
	平川市	397	154	243	425	155	270	356	140	216	358	138	220	341	126	215
東津軽郡	東津軽郡計	341	137	204	327	104	223	349	115	234	327	119	208	333	120	213
	平内町	131	46	85	125	48	77	151	48	103	119	41	78	141	50	91
	今別町	64	33	31	42	12	30	61	18	43	56	18	38	56	25	31
	蓬田村	42	16	26	47	15	32	35	13	22	44	15	29	34	11	23
西郡	外ヶ浜町	104	42	62	113	29	84	102	36	66	108	45	63	102	34	68
	西津軽郡計	320	126	194	324	121	203	310	121	189	305	117	188	288	117	171
	鰺ヶ沢町	155	68	87	166	59	107	149	47	102	172	58	114	147	63	84
中郡	深浦町	165	58	107	158	62	96	161	74	87	133	59	74	141	54	87
	中津軽郡計	24	11	13	26	10	16	19	5	14	17	8	9	28	12	16
南津軽郡	西目屋村	24	11	13	26	10	16	19	5	14	17	8	9	28	12	16
	南津軽郡計	428	159	269	418	150	268	402	151	251	400	136	264	387	149	238
	藤崎町	190	65	125	166	59	107	155	59	96	169	61	108	174	72	102
	大鰐町	134	52	82	154	52	102	145	49	96	134	42	92	122	49	73
北津軽郡	田舎館村	104	42	62	98	39	59	102	43	59	97	33	64	91	28	63
	北津軽郡計	558	191	367	581	221	360	500	192	308	554	191	363	453	183	270
	板柳町	189	67	122	195	74	121	183	72	111	172	65	107	167	64	103
	鶴田町	187	65	122	197	70	127	154	62	92	190	70	120	148	65	83
上北郡	中泊町	182	59	123	189	77	112	163	58	105	192	56	136	138	54	84
	上北郡計	1,116	431	685	1,097	443	654	1,088	435	653	994	381	613	939	332	607
	野辺地町	186	66	120	150	51	99	169	63	106	144	54	90	121	49	72
	七戸町	195	62	133	217	85	132	208	91	117	185	81	104	196	78	118
	六戸町	123	47	76	118	57	61	130	47	83	113	48	65	99	30	69
	横浜町	61	30	31	57	24	33	72	27	45	58	18	40	61	21	40
	東北町	219	85	134	221	83	138	233	86	147	204	75	129	247	78	169
	六ヶ所村	110	50	60	97	40	57	80	33	47	95	39	56	59	19	40
下北郡	おいらせ町	222	91	131	237	103	134	196	88	108	195	66	129	156	57	99
	下北郡計	215	100	115	199	66	133	210	81	129	200	86	114	163	62	101
	大間町	64	35	29	59	13	46	51	20	31	68	25	43	36	17	19
	東通村	86	38	48	75	31	44	98	37	61	78	36	42	85	31	54
	風間浦村	25	10	15	32	13	19	33	16	17	24	14	10	20	8	12
	佐井村	40	17	23	33	9	24	28	8	20	30	11	19	22	6	16
三戸郡	三戸郡計	939	397	542	803	315	488	876	329	547	890	347	543	812	309	503
	三戸町	153	58	95	127	54	73	140	54	86	147	55	92	118	54	64
	五戸町	224	88	136	222	96	126	254	91	163	227	92	135	201	75	126
	田子町	119	54	65	83	31	52	90	37	53	94	38	56	99	37	62
	南部町	271	114	157	194	67	127	212	81	131	226	77	149	230	82	148
	階上町	135	60	75	135	54	81	141	49	92	134	55	79	133	50	83
新	新郷村	37	23	14	42	13	29	39	17	22	62	30	32	31	11	20

第8表 年齢(各歳)別推計人口(続き)

(平成29年10月1日現在)

市町村		84歳			85歳			86歳			87歳			88歳		
		計	男	女	計	男	女	計	男	女	計	男	女	計	男	女
県		11,871	4,204	7,667	10,560	3,513	7,047	9,667	3,094	6,573	8,350	2,616	5,734	7,023	2,050	4,973
市	市部	8,651	3,068	5,583	7,596	2,484	5,112	7,054	2,267	4,787	6,125	1,899	4,226	5,029	1,457	3,572
	町部	3,216	1,135	2,081	2,966	1,029	1,937	2,613	828	1,785	2,225	716	1,509	1,989	593	1,396
市部	青森市	2,298	796	1,502	2,041	596	1,445	1,903	589	1,314	1,691	530	1,161	1,303	376	927
	弘前市	1,613	574	1,039	1,431	466	965	1,312	395	917	1,159	339	820	974	284	690
	八戸市	1,789	636	1,153	1,495	524	971	1,421	500	921	1,197	395	802	1,011	287	724
	黒石市	289	102	187	258	68	190	277	82	195	217	62	155	190	64	126
	五所川原市	620	237	383	500	179	321	493	161	332	383	115	268	307	82	225
	十和田市	562	212	350	511	186	325	455	166	289	398	129	269	332	94	238
	三沢市	294	96	198	293	88	205	257	82	175	216	76	140	168	47	121
	むつ市	452	148	304	458	167	291	380	119	261	290	91	199	286	81	205
	つがる市	391	148	243	352	116	236	294	85	209	295	81	214	267	92	175
	平川市	343	119	224	257	94	163	262	88	174	279	81	198	191	50	141
東津軽郡	東津軽郡計	316	114	202	282	110	172	228	79	149	199	64	135	155	39	116
	平内町	124	43	81	115	43	72	80	14	66	74	25	49	76	21	55
	今別町	61	16	45	44	11	33	47	25	22	32	8	24	25	9	16
	蓬田村	39	16	23	28	18	10	26	10	16	28	10	18	17	3	14
西郡	外ヶ浜町	92	39	53	95	38	57	75	30	45	65	21	44	37	6	31
	西津軽郡計	269	98	171	222	71	151	203	63	140	194	60	134	153	45	108
	鰺ヶ沢町	149	54	95	120	36	84	94	24	70	106	29	77	83	22	61
中郡	深浦町	120	44	76	102	35	67	109	39	70	88	31	57	70	23	47
	中津軽郡計	17	2	15	24	11	13	17	6	11	9	1	8	14	3	11
南津軽郡	西目屋村	17	2	15	24	11	13	17	6	11	9	1	8	14	3	11
	南津軽郡計	328	108	220	328	104	224	323	101	222	232	68	164	199	49	150
	藤崎町	142	47	95	160	55	105	128	37	91	106	26	80	90	23	67
北津軽郡	大鰐町	108	44	64	100	33	67	120	39	81	71	23	48	56	11	45
	田舎館村	78	17	61	68	16	52	75	25	50	55	19	36	53	15	38
	北津軽郡計	468	175	293	382	125	257	336	106	230	302	85	217	264	73	191
上北郡	板柳町	172	64	108	139	39	100	109	26	83	103	34	69	90	25	65
	鶴田町	135	51	84	123	46	77	106	32	74	107	24	83	84	30	54
	中泊町	161	60	101	120	40	80	121	48	73	92	27	65	90	18	72
上北郡	上北郡計	879	303	576	832	288	544	743	235	508	679	232	447	592	173	419
	野辺地町	148	57	91	109	23	86	95	28	67	99	31	68	96	27	69
	七戸町	188	50	138	173	65	108	132	32	100	140	51	89	124	30	94
	六戸町	80	31	49	102	40	62	96	35	61	76	25	51	75	23	52
	横浜町	53	17	36	48	15	33	40	14	26	39	10	29	31	6	25
	東北町	185	70	115	193	59	134	169	59	110	140	43	97	127	42	85
	六ヶ所村	83	32	51	73	36	37	53	15	38	69	25	44	47	14	33
下北郡	おいらせ町	142	46	96	134	50	84	158	52	106	116	47	69	92	31	61
	下北郡計	192	71	121	169	67	102	133	46	87	104	27	77	94	44	50
	大間町	59	24	35	37	11	26	37	14	23	28	11	17	24	10	14
	東通村	67	26	41	85	37	48	61	19	42	49	10	39	46	18	28
	風間浦村	33	10	23	23	11	12	14	4	10	10	1	9	11	8	3
三戸郡	佐井村	33	11	22	24	8	16	21	9	12	17	5	12	13	8	5
	三戸郡計	747	264	483	727	253	474	630	192	438	506	179	327	518	167	351
	三戸町	127	40	87	106	30	76	104	36	68	80	22	58	66	23	43
	五戸町	188	64	124	205	81	124	162	44	118	128	35	93	141	40	101
	田子町	62	31	31	70	30	40	45	17	28	39	20	19	43	17	26
	南部町	218	71	147	199	66	133	197	56	141	151	61	90	152	49	103
	階上町	104	42	62	108	35	73	89	25	64	83	32	51	85	28	57
新郷	新郷村	48	16	32	39	11	28	33	14	19	25	9	16	31	10	21

第8表 年齢(各歳)別推計人口(続き)

(平成29年10月1日現在)

市町村		89歳			90歳以上			年齢不詳		
		計	男	女	計	男	女	計	男	女
県		6,687	1,819	4,868	23,155	5,030	18,125	11,250	6,400	4,850
市		4,750	1,296	3,454	16,489	3,542	12,947	10,589	5,961	4,628
町		1,936	522	1,414	6,667	1,488	5,179	661	439	222
村										
市	青森市	1,218	335	883	4,317	944	3,373	5,831	3,218	2,613
	弘前市	906	243	663	3,188	657	2,531	1,109	608	501
	八戸市	917	268	649	3,167	704	2,463	2,809	1,648	1,161
	黒石市	173	41	132	590	110	480	27	12	15
	五所川原市	312	70	242	989	224	765	135	94	41
	十和田市	330	100	230	1,166	245	921	226	87	139
	三沢市	180	45	135	607	159	448	148	110	38
	むつ市	265	64	201	1,026	204	822	275	166	109
	つがる市	246	71	175	817	175	642	26	16	10
	平川市	203	59	144	622	120	502	3	2	1
東津軽郡	東津軽郡計	184	54	130	559	130	429	28	15	13
	平内町	66	16	50	199	45	154	1	1	0
	今別町	24	5	19	78	21	57	0	0	0
	蓬田村	28	8	20	64	11	53	25	12	13
西郡	外ヶ浜町	66	25	41	218	53	165	2	2	0
	西津軽郡計	164	47	117	543	122	421	24	16	8
	鰺ヶ沢町	89	29	60	299	64	235	24	16	8
中郡	深浦町	75	18	57	244	58	186	0	0	0
	中津軽郡計	16	6	10	37	9	28	0	0	0
	西目屋村	16	6	10	37	9	28	0	0	0
南津軽郡	南津軽郡計	203	46	157	633	141	492	15	11	4
	藤崎町	90	16	74	302	65	237	4	4	0
	大鰐町	61	18	43	202	46	156	2	1	1
	田舎館村	52	12	40	129	30	99	9	6	3
北津軽郡	北津軽郡計	274	77	197	789	169	620	25	12	13
	板柳町	110	30	80	284	63	221	2	1	1
	鶴田町	90	25	65	300	64	236	0	0	0
	中泊町	74	22	52	205	42	163	23	11	12
上北郡	上北郡計	537	138	399	2,065	444	1,621	316	216	100
	野辺地町	78	19	59	349	75	274	21	19	2
	七戸町	117	36	81	412	91	321	2	1	1
	六戸町	68	17	51	232	52	180	91	52	39
	横浜町	37	7	30	112	24	88	0	0	0
	東北町	107	27	80	456	89	367	53	31	22
	六ヶ所村	41	7	34	134	35	99	104	87	17
	おいらせ町	89	25	64	370	78	292	45	26	19
下北郡	下北郡計	94	33	61	317	80	237	61	39	22
	大間町	22	10	12	90	22	68	60	39	21
	東通村	39	11	28	117	34	83	0	0	0
	風間浦村	17	9	8	34	9	25	0	0	0
	佐井村	16	3	13	76	15	61	1	0	1
三戸郡	三戸郡計	464	121	343	1,724	393	1,331	192	130	62
	三戸町	64	14	50	246	69	177	22	15	7
	五戸町	132	36	96	433	101	332	12	9	3
	田子町	51	20	31	140	29	111	1	1	0
	南部町	138	29	109	530	108	422	4	4	0
	階上町	46	10	36	273	61	212	153	101	52
新	新郷村	33	12	21	102	25	77	0	0	0

第9表 世帯数（各年10月1日現在）

（単位：世帯）

市町村	平成7年	平成12年	平成17年	平成22年	平成27年	平成28年	平成29年	平成28年～29年 世帯増減数
県	482,731	506,540	510,779	513,385	510,945	512,447	513,912	1,465
市	374,892	394,278	399,282	402,619	403,491	404,844	406,378	1,534
町	107,839	112,262	111,497	110,766	107,454	107,603	107,534	-69
村								
市	青森市	110,518	118,543	118,451	119,413	118,234	118,319	213
	弘前市	66,003	68,296	69,251	70,142	71,152	71,522	291
	八戸市	85,285	88,657	90,308	91,917	93,750	94,321	600
	黒石市	11,074	11,637	11,843	11,794	11,770	11,789	45
	五所川原市	20,369	21,412	22,067	21,277	21,143	21,259	46
	十和田市	23,320	24,395	25,358	25,554	25,487	25,609	74
	三沢市	14,371	15,636	15,946	16,211	16,367	16,380	164
部	むつ市	23,261	24,404	24,476	24,775	24,475	24,449	-34
	つがる市	11,158	11,472	11,508	11,473	10,984	11,011	22
	平川市	9,533	9,826	10,074	10,063	10,129	10,185	113
東津軽郡	東津軽郡計	10,106	10,038	9,737	9,436	8,784	8,689	-93
	平内町	4,335	4,371	4,295	4,198	3,971	3,926	-43
	今別町	1,649	1,556	1,476	1,379	1,277	1,265	-15
	蓬田村	997	981	997	1,070	959	948	-3
	外ヶ浜町	3,125	3,130	2,969	2,789	2,577	2,550	-32
西津軽郡	西津軽郡計	8,211	8,230	7,975	7,627	7,155	7,113	-28
	鰺ヶ沢町	4,324	4,340	4,239	4,095	3,851	3,852	-19
	深浦町	3,887	3,890	3,736	3,532	3,304	3,261	-9
中津軽郡	中津軽郡計	615	601	469	570	488	484	-8
	西目屋村	615	601	469	570	488	484	-8
南津軽郡	南津軽郡計	10,792	10,890	11,040	10,966	10,745	10,805	2
	藤崎町	4,458	4,626	4,844	4,912	4,942	4,975	17
	大鰐町	4,021	3,921	3,794	3,648	3,421	3,409	-32
	田舎館村	2,313	2,343	2,402	2,406	2,382	2,421	17
北津軽郡	北津軽郡計	13,614	13,813	13,728	13,542	13,182	13,144	27
	板柳町	4,795	4,828	4,858	4,770	4,680	4,678	8
	鶴田町	4,334	4,396	4,394	4,402	4,384	4,391	18
	中泊町	4,485	4,589	4,476	4,370	4,118	4,075	1
上北郡	上北郡計	32,186	35,239	35,564	35,758	35,807	36,108	169
	野辺地町	5,665	6,057	5,880	5,766	5,565	5,569	-4
	七戸町	5,781	5,938	5,823	5,713	5,572	5,568	9
	六戸町	2,893	3,042	3,231	3,307	3,570	3,661	36
	横浜町	1,884	1,888	1,872	1,884	1,785	1,798	-11
	東北町	5,722	5,905	6,020	6,007	5,974	5,952	-9
	六ヶ所村	3,997	5,021	4,729	4,751	4,683	4,735	88
	おいらせ町	6,244	7,388	8,009	8,330	8,658	8,825	60
下北郡	下北郡計	6,406	6,889	6,755	7,430	6,459	6,432	-47
	大間町	2,092	2,212	2,179	2,636	2,152	2,138	-6
	東通村	2,285	2,671	2,623	2,710	2,578	2,590	-13
	風間浦村	954	929	931	1,096	823	812	-14
	佐井村	1,075	1,077	1,022	988	906	892	-14
三戸郡	三戸郡計	25,909	26,562	26,229	25,437	24,834	24,828	-91
	三戸町	4,250	4,312	4,145	3,961	3,756	3,709	-52
	五戸町	6,189	6,268	6,347	6,177	6,123	6,135	-4
	田子町	2,265	2,253	2,223	2,097	2,006	2,006	-46
	南部町	6,683	6,851	6,819	6,621	6,419	6,394	-4
	階上町	5,577	5,951	5,786	5,707	5,699	5,740	24
	新郷村	945	927	909	874	831	844	-9

（注）平成7年から27年の世帯数は国勢調査（確定値）、平成28,29年の世帯数は平成27年国勢調査（確定値）を基礎に集計している。

参 考 表

第10表 推計人口、性比(平成30年1月1日現在)

市 町 村		平成30年1月1日現在推計人口				平成29年1月1日現在	
		総 数	男	女	性 比	総 数	性 比
県		1,276,120	599,503	676,617	88.6	1,291,206	88.6
市 部		991,318	464,248	527,070	88.1	1,001,587	88.1
町 部		284,766	135,241	149,525	90.4	289,620	90.4
村 部		281,694	130,744	150,950	86.6	284,257	86.6
市	青森市	174,106	79,887	94,219	84.8	175,777	84.7
	弘前市	227,459	108,617	118,842	91.4	229,287	91.5
	八戸市	33,171	15,290	17,881	85.5	33,685	86.0
	黒石市	53,445	24,161	29,284	82.5	54,286	82.9
	五所川原市	62,162	29,490	32,672	90.3	62,824	90.3
	十和田市	39,373	19,527	19,846	98.4	39,626	98.0
	三沢市	56,504	27,176	29,328	92.7	57,555	92.2
	むつ市	32,073	14,896	17,177	86.7	32,652	87.0
	つがる市	31,331	14,460	16,871	85.7	31,638	85.9
	平川市	21,787	10,282	11,505	89.4	22,274	89.0
東津軽郡	東津軽郡計	10,627	5,031	5,596	89.9	10,822	89.9
	平内町	2,578	1,231	1,347	91.4	2,664	90.4
	今別町	2,760	1,305	1,455	89.7	2,809	89.3
	蓬田村	5,822	2,715	3,107	87.4	5,979	86.7
西津軽郡	西津軽郡計	17,504	7,973	9,531	83.7	17,989	83.8
	鰺ヶ沢町	9,605	4,346	5,259	82.6	9,829	82.5
	深浦町	7,899	3,627	4,272	84.9	8,160	85.5
中津軽郡	中津軽郡計	1,342	660	682	96.8	1,363	98.1
	西目屋村	1,342	660	682	96.8	1,363	98.1
南津軽郡	南津軽郡計	31,652	14,532	17,120	84.9	32,095	85.1
	藤崎町	14,855	6,836	8,019	85.2	14,989	85.4
	大鰐町	9,147	4,115	5,032	81.8	9,383	82.5
	田舎館村	7,650	3,581	4,069	88.0	7,723	88.0
北津軽郡	北津軽郡計	37,048	17,083	19,965	85.6	37,707	85.7
	板柳町	13,470	6,149	7,321	84.0	13,670	83.9
	鶴田町	12,963	6,019	6,944	86.7	13,163	86.9
	中泊町	10,615	4,915	5,700	86.2	10,874	86.6
上北郡	上北郡計	95,167	45,937	49,230	93.3	96,086	93.2
	野辺地町	13,067	6,050	7,017	86.2	13,259	86.1
	七戸町	15,132	7,133	7,999	89.2	15,384	89.3
	六戸町	10,515	5,024	5,491	91.5	10,491	91.4
	横浜町	4,400	2,124	2,276	93.3	4,464	94.3
	東北町	17,273	8,224	9,049	90.9	17,562	90.5
	六ヶ所村	10,398	5,752	4,646	123.8	10,466	122.5
	おいらせ町	24,382	11,630	12,752	91.2	24,460	91.2
下北郡	下北郡計	15,129	7,685	7,444	103.2	15,519	102.9
	大間町	4,989	2,515	2,474	101.7	5,102	101.9
	東通村	6,299	3,292	3,007	109.5	6,456	107.9
	風間浦村	1,839	900	939	95.8	1,906	97.5
	佐井村	2,002	978	1,024	95.5	2,055	95.9
三戸郡	三戸郡計	65,137	31,089	34,048	91.3	66,587	91.2
	三戸町	9,541	4,502	5,039	89.3	9,813	89.2
	五戸町	16,746	7,969	8,777	90.8	17,127	90.7
	田子町	5,209	2,465	2,744	89.8	5,386	89.2
	南部町	17,523	8,139	9,384	86.7	17,893	87.2
	階上町	13,707	6,856	6,851	100.1	13,891	99.6
	新郷村	2,411	1,158	1,253	92.4	2,477	91.9

(注1)県の人口には、県内市町村間移動者数を含んでいない為、各市町村の推計人口の総計とは一致しない。

(注2)性比:女性100人に対する男性の数=(男性の人口)÷(女性の人口)×100

第11表 人口動態(平成29年1月1日から平成29年12月31日まで)

(単位:人、%)

市 町 村	平成30年1月1日 現在推計人口	自 然 動 態		社 会 動 態		人 口 動 態		平成29年1月1日 現在推計人口
		増 減 数	増 減 率	増 減 数	増 減 率	増 減 数	増 減 率	
県	1,276,120	-9,494	-0.74	-5,592	-0.43	-15,086	-1.17	1,291,206
市 部	991,318	-6,250	-0.62	-4,019	-0.40	-10,269	-1.03	1,001,587
町 部	284,766	-3,244	-1.12	-1,610	-0.56	-4,854	-1.68	289,620
村 部	281,694	-1,649	-0.58	-914	-0.32	-2,563	-0.90	284,257
青森市	174,106	-1,175	-0.67	-496	-0.28	-1,671	-0.95	175,777
弘前市	227,459	-1,120	-0.49	-708	-0.31	-1,828	-0.80	229,287
八戸市	33,171	-316	-0.94	-198	-0.59	-514	-1.53	33,685
黒石市	53,445	-449	-0.83	-392	-0.72	-841	-1.55	54,286
五所川原市	62,162	-380	-0.60	-282	-0.45	-662	-1.05	62,824
十和田市	39,373	-86	-0.22	-167	-0.42	-253	-0.64	39,626
三沢市	56,504	-424	-0.74	-627	-1.09	-1,051	-1.83	57,555
むつ市	32,073	-374	-1.15	-205	-0.63	-579	-1.77	32,652
つがる市	31,331	-277	-0.88	-30	-0.09	-307	-0.97	31,638
平川市	21,787	-327	-1.47	-160	-0.72	-487	-2.19	22,274
東津軽郡計	10,627	-112	-1.03	-83	-0.77	-195	-1.80	10,822
平内町	2,578	-71	-2.67	-15	-0.56	-86	-3.23	2,664
今別町	2,760	-33	-1.17	-16	-0.57	-49	-1.74	2,809
蓬田村	5,822	-111	-1.86	-46	-0.77	-157	-2.63	5,979
外ヶ浜町	17,504	-302	-1.68	-183	-1.02	-485	-2.70	17,989
西津軽郡計	9,605	-155	-1.58	-69	-0.70	-224	-2.28	9,829
鰺ヶ沢町	7,899	-147	-1.80	-114	-1.40	-261	-3.20	8,160
深浦町	1,342	-24	-1.76	3	0.22	-21	-1.54	1,363
中津軽郡計	1,342	-24	-1.76	3	0.22	-21	-1.54	1,363
西目屋村	31,652	-335	-1.04	-108	-0.34	-443	-1.38	32,095
南津軽郡計	14,855	-117	-0.78	-17	-0.11	-134	-0.89	14,989
藤崎町	9,147	-157	-1.67	-79	-0.84	-236	-2.52	9,383
大鰐町	7,650	-61	-0.79	-12	-0.16	-73	-0.95	7,723
田舎館村	37,048	-431	-1.14	-228	-0.60	-659	-1.75	37,707
北津軽郡計	13,470	-115	-0.84	-85	-0.62	-200	-1.46	13,670
板柳町	12,963	-154	-1.17	-46	-0.35	-200	-1.52	13,163
鶴田町	10,615	-162	-1.49	-97	-0.89	-259	-2.38	10,874
中泊町	95,167	-726	-0.76	-193	-0.20	-919	-0.96	96,086
上北郡計	13,067	-145	-1.09	-47	-0.35	-192	-1.45	13,259
野辺地町	15,132	-157	-1.02	-95	-0.62	-252	-1.64	15,384
七戸町	10,515	-75	-0.71	99	0.94	24	0.23	10,491
六戸町	4,400	-64	-1.43	0	0.00	-64	-1.43	4,464
横浜町	17,273	-159	-0.91	-130	-0.74	-289	-1.65	17,562
東北町	10,398	-41	-0.39	-27	-0.26	-68	-0.65	10,466
六ヶ所村	24,382	-85	-0.35	7	0.03	-78	-0.32	24,460
おいらせ町	15,129	-200	-1.29	-190	-1.22	-390	-2.51	15,519
下北郡計	4,989	-50	-0.98	-63	-1.23	-113	-2.21	5,102
大間町	6,299	-86	-1.33	-71	-1.10	-157	-2.43	6,456
東通村	1,839	-29	-1.52	-38	-1.99	-67	-3.52	1,906
風間浦村	2,002	-35	-1.70	-18	-0.88	-53	-2.58	2,055
佐井村	65,137	-899	-1.35	-551	-0.83	-1,450	-2.18	66,587
三戸郡計	9,541	-166	-1.69	-106	-1.08	-272	-2.77	9,813
三戸町	16,746	-215	-1.26	-166	-0.97	-381	-2.22	17,127
五戸町	5,209	-112	-2.08	-65	-1.21	-177	-3.29	5,386
田子町	17,523	-250	-1.40	-120	-0.67	-370	-2.07	17,893
南部町	13,707	-121	-0.87	-63	-0.45	-184	-1.32	13,891
階上町	2,411	-35	-1.41	-31	-1.25	-66	-2.66	2,477
新郷村								

(注)県の人口には、県内市町村間移動者数を含んでいない為、各市町村の推計人口の総計とは一致しない。

第12表 自然動態(平成29年1月1日から平成29年12月31日まで)

(単位:人、%)

市 町 村		出 生 数			死 亡 数			自 然 増 減 数			自 然 増 減 率		
		男	女		男	女		男	女		男	女	
県		8,071	4,134	3,937	17,565	8,858	8,707	-9,494	-4,724	-4,770	-0.74	-0.78	-0.70
市	部	6,521	3,354	3,167	12,771	6,433	6,338	-6,250	-3,079	-3,171	-0.62	-0.66	-0.60
	町 村 部	1,550	780	770	4,794	2,425	2,369	-3,244	-1,645	-1,599	-1.12	-1.20	-1.05
市	青森市	1,844	969	875	3,493	1,737	1,756	-1,649	-768	-881	-0.58	-0.58	-0.58
	弘前市	1,157	583	574	2,332	1,139	1,193	-1,175	-556	-619	-0.67	-0.69	-0.65
	八戸市	1,597	802	795	2,717	1,420	1,297	-1,120	-618	-502	-0.49	-0.56	-0.42
	黒石市	165	84	81	481	239	242	-316	-155	-161	-0.94	-1.00	-0.89
	五所川原市	307	159	148	756	399	357	-449	-240	-209	-0.83	-0.98	-0.70
	十和田市	383	208	175	763	403	360	-380	-195	-185	-0.60	-0.65	-0.56
	三沢市	340	161	179	426	207	219	-86	-46	-40	-0.22	-0.23	-0.20
	むつ市	379	200	179	803	384	419	-424	-184	-240	-0.74	-0.67	-0.80
	つがる市	175	91	84	549	275	274	-374	-184	-190	-1.15	-1.21	-1.09
	平川市	174	97	77	451	230	221	-277	-133	-144	-0.88	-0.91	-0.85
東津軽郡	東津軽郡計	92	41	51	419	197	222	-327	-156	-171	-1.47	-1.49	-1.45
	平内町	53	22	31	165	76	89	-112	-54	-58	-1.03	-1.05	-1.02
	今別町	6	4	2	77	38	39	-71	-34	-37	-2.67	-2.69	-2.64
	蓬田村	18	8	10	51	21	30	-33	-13	-20	-1.17	-0.98	-1.35
西郡	外ヶ浜町	15	7	8	126	62	64	-111	-55	-56	-1.86	-1.98	-1.75
	西津軽郡計	63	36	27	365	190	175	-302	-154	-148	-1.68	-1.88	-1.51
	鰺ヶ沢町	41	22	19	196	101	95	-155	-79	-76	-1.58	-1.78	-1.41
中郡	深浦町	22	14	8	169	89	80	-147	-75	-72	-1.80	-1.99	-1.64
	中津軽郡計	9	5	4	33	17	16	-24	-12	-12	-1.76	-1.78	-1.74
南津軽郡	西目屋村	9	5	4	33	17	16	-24	-12	-12	-1.76	-1.78	-1.74
	南津軽郡計	193	91	102	528	266	262	-335	-175	-160	-1.04	-1.19	-0.92
	藤崎町	104	51	53	221	107	114	-117	-56	-61	-0.78	-0.81	-0.75
	大鰐町	41	16	25	198	95	103	-157	-79	-78	-1.67	-1.86	-1.52
北津軽郡	田舎館村	48	24	24	109	64	45	-61	-40	-21	-0.79	-1.11	-0.51
	北津軽郡計	194	94	100	625	337	288	-431	-243	-188	-1.14	-1.40	-0.93
	板柳町	81	40	41	196	99	97	-115	-59	-56	-0.84	-0.95	-0.75
	鶴田町	60	29	31	214	120	94	-154	-91	-63	-1.17	-1.49	-0.89
上北郡	中泊町	53	25	28	215	118	97	-162	-93	-69	-1.49	-1.84	-1.18
	上北郡計	621	320	301	1,347	675	672	-726	-355	-371	-0.76	-0.77	-0.75
	野辺地町	59	29	30	204	99	105	-145	-70	-75	-1.09	-1.14	-1.05
	七戸町	83	42	41	240	118	122	-157	-76	-81	-1.02	-1.05	-1.00
	六戸町	74	34	40	149	69	80	-75	-35	-40	-0.71	-0.70	-0.73
	横浜町	18	11	7	82	41	41	-64	-30	-34	-1.43	-1.39	-1.48
	東北町	128	65	63	287	145	142	-159	-80	-79	-0.91	-0.96	-0.86
	六ヶ所村	74	41	33	115	62	53	-41	-21	-20	-0.39	-0.36	-0.43
下北郡	おいらせ町	185	98	87	270	141	129	-85	-43	-42	-0.35	-0.37	-0.33
	下北郡計	77	36	41	277	145	132	-200	-109	-91	-1.29	-1.38	-1.19
	大間町	37	17	20	87	46	41	-50	-29	-21	-0.98	-1.13	-0.83
	東通村	29	17	12	115	57	58	-86	-40	-46	-1.33	-1.19	-1.48
	風間浦村	6	1	5	35	24	11	-29	-23	-6	-1.52	-2.44	-0.62
三戸郡	佐井村	5	1	4	40	18	22	-35	-17	-18	-1.70	-1.69	-1.72
	三戸郡計	301	157	144	1,200	598	602	-899	-441	-458	-1.35	-1.39	-1.32
	三戸町	40	17	23	206	96	110	-166	-79	-87	-1.69	-1.71	-1.68
	五戸町	78	42	36	293	152	141	-215	-110	-105	-1.26	-1.35	-1.17
	子町	21	12	9	133	58	75	-112	-46	-66	-2.08	-1.81	-2.32
	南部町	81	43	38	331	173	158	-250	-130	-120	-1.40	-1.56	-1.26
	階上町	65	37	28	186	94	92	-121	-57	-64	-0.87	-0.82	-0.92
新	郷村	16	6	10	51	25	26	-35	-19	-16	-1.41	-1.60	-1.24

第13表 社会動態(平成29年1月1日から平成29年12月31日まで)

(単位:人、%)

市 町 村		転 入 者 数			転 出 者 数			社 会 増 減 数			社 会 増 減 率		
			男	女		男	女		男	女		男	女
県		20,283	11,626	8,657	25,875	14,038	11,837	-5,592	-2,412	-3,180	-0.43	-0.40	-0.46
市 部		29,830	16,353	13,477	33,849	18,163	15,686	-4,019	-1,810	-2,209	-0.40	-0.39	-0.41
町 村 部		7,380	3,866	3,514	8,990	4,490	4,500	-1,610	-624	-986	-0.56	-0.45	-0.65
市 部	青 森 市	7,997	4,500	3,497	8,911	4,931	3,980	-914	-431	-483	-0.32	-0.33	-0.32
	弘 前 市	5,165	2,666	2,499	5,661	2,836	2,825	-496	-170	-326	-0.28	-0.21	-0.34
	八 戸 市	7,145	3,996	3,149	7,853	4,337	3,516	-708	-341	-367	-0.31	-0.31	-0.31
	黒 石 市	734	350	384	932	478	454	-198	-128	-70	-0.59	-0.82	-0.39
	五 所 川 原 市	1,332	660	672	1,724	860	864	-392	-200	-192	-0.72	-0.81	-0.65
	十 和 田 市	1,692	891	801	1,974	1,018	956	-282	-127	-155	-0.45	-0.43	-0.47
	三 沢 市	2,339	1,310	1,029	2,506	1,346	1,160	-167	-36	-131	-0.42	-0.18	-0.65
	む つ 市	2,072	1,341	731	2,699	1,583	1,116	-627	-242	-385	-1.09	-0.88	-1.29
	つ が る 市	681	342	339	886	451	435	-205	-109	-96	-0.63	-0.72	-0.55
	平 川 市	673	297	376	703	323	380	-30	-26	-4	-0.09	-0.18	-0.02
東津軽郡	東津軽郡計	464	248	216	624	300	324	-160	-52	-108	-0.72	-0.50	-0.92
	平 内 町	232	115	117	315	153	162	-83	-38	-45	-0.77	-0.74	-0.79
	今 別 町	64	35	29	79	35	44	-15	0	-15	-0.56	0.00	-1.07
	蓬 田 村	53	25	28	69	32	37	-16	-7	-9	-0.57	-0.53	-0.61
	外ヶ浜町	115	73	42	161	80	81	-46	-7	-39	-0.77	-0.25	-1.22
西 郡	西津軽郡計	321	177	144	504	254	250	-183	-77	-106	-1.02	-0.94	-1.08
	鰺ヶ沢町	188	110	78	257	129	128	-69	-19	-50	-0.70	-0.43	-0.93
	深 浦 町	133	67	66	247	125	122	-114	-58	-56	-1.40	-1.54	-1.27
中 郡	中津軽郡計	45	18	27	42	21	21	3	-3	6	0.22	-0.44	0.87
	西 目 屋 村	45	18	27	42	21	21	3	-3	6	0.22	-0.44	0.87
南津軽郡	南津軽郡計	745	342	403	853	395	458	-108	-53	-55	-0.34	-0.36	-0.32
	藤 崎 町	404	182	222	421	193	228	-17	-11	-6	-0.11	-0.16	-0.07
	大 鰐 町	165	74	91	244	121	123	-79	-47	-32	-0.84	-1.11	-0.62
	田 舎 館 村	176	86	90	188	81	107	-12	5	-17	-0.16	0.14	-0.41
北津軽郡	北津軽郡計	726	380	346	954	459	495	-228	-79	-149	-0.60	-0.45	-0.73
	板 柳 町	262	133	129	347	163	184	-85	-30	-55	-0.62	-0.48	-0.74
	鶴 田 町	277	141	136	323	150	173	-46	-9	-37	-0.35	-0.15	-0.53
	中 泊 町	187	106	81	284	146	138	-97	-40	-57	-0.89	-0.79	-0.98
上北郡	上北郡計	3,160	1,675	1,485	3,353	1,727	1,626	-193	-52	-141	-0.20	-0.11	-0.28
	野 辺 地 町	360	189	171	407	205	202	-47	-16	-31	-0.35	-0.26	-0.44
	七 戸 町	366	199	167	461	249	212	-95	-50	-45	-0.62	-0.69	-0.55
	六 戸 町	454	213	241	355	163	192	99	50	49	0.94	1.00	0.89
	横 浜 町	115	57	58	115	69	46	0	-12	12	0.00	-0.55	0.52
	東 北 町	366	170	196	496	208	288	-130	-38	-92	-0.74	-0.46	-1.00
	六ヶ所村	491	332	159	518	322	196	-27	10	-37	-0.26	0.17	-0.79
下北郡	おいらせ町	1,008	515	493	1,001	511	490	7	4	3	0.03	0.03	0.02
	下北郡計	406	251	155	596	329	267	-190	-78	-112	-1.22	-0.99	-1.46
	大 間 町	157	92	65	220	123	97	-63	-31	-32	-1.23	-1.20	-1.27
	東 通 村	173	117	56	244	135	109	-71	-18	-53	-1.10	-0.54	-1.71
	風 間 浦 村	31	19	12	69	37	32	-38	-18	-20	-1.99	-1.91	-2.07
三戸郡	佐 井 村	45	23	22	63	34	29	-18	-11	-7	-0.88	-1.09	-0.67
	三戸郡計	1,513	775	738	2,064	1,005	1,059	-551	-230	-321	-0.83	-0.72	-0.92
	三 戸 町	219	119	100	325	164	161	-106	-45	-61	-1.08	-0.97	-1.18
	五 戸 町	340	177	163	506	243	263	-166	-66	-100	-0.97	-0.81	-1.11
	田 子 町	97	46	51	162	74	88	-65	-28	-37	-1.21	-1.10	-1.30
	南 部 町	418	195	223	538	259	279	-120	-64	-56	-0.67	-0.77	-0.59
	階 上 町	405	222	183	468	240	228	-63	-18	-45	-0.45	-0.26	-0.65
新 郷 村	新 郷 村	34	16	18	65	25	40	-31	-9	-22	-1.25	-0.76	-1.70

(注)県の転入者数、転出者数には県内市町村移動者数は含まれていない為、市部と町村部の合計とは一致しない。

第14表 月別人口動態(平成29年1月1日から平成29年12月31日まで)

(単位:人)

年月日	人口	対前月 増減率	前月中の人口移動							世帯数	世帯 増減数
			人口 増減数	自然 増減数	出生者数	死亡者数	社会 増減数	県外からの 転入者数	県外への 転出者数		
H29. 1. 1 (男性) (女性)	1,291,206 606,639 684,567									512,228	
29. 2. 1 (男性) (女性)	1,290,008 606,029 683,979	-0.093%	-1,198 -610 -588	-1,115 -586 -529	704 368 336	1,819 954 865	-83 -24 -59	978 566 412	1,061 590 471	511,994	-234
29. 3. 1 (男性) (女性)	1,288,791 605,418 683,373	-0.094%	-1,217 -611 -606	-857 -417 -440	621 335 286	1,478 752 726	-360 -194 -166	999 540 459	1,359 734 625	511,774	-220
29. 4. 1 (男性) (女性)	1,282,545 602,241 680,304	-0.485%	-6,246 -3,177 -3,069	-900 -444 -456	665 348 317	1,565 792 773	-5,346 -2,733 -2,613	3,993 2,251 1,742	9,339 4,984 4,355	510,590	-1,184
29. 5. 1 (男性) (女性)	1,282,136 602,187 679,949	-0.032%	-409 -54 -355	-803 -388 -415	624 317 307	1,427 705 722	394 334 60	3,420 2,007 1,413	3,026 1,673 1,353	513,065	2,475
29. 6. 1 (男性) (女性)	1,281,461 601,833 679,628	-0.053%	-675 -354 -321	-752 -388 -364	738 369 369	1,490 757 733	77 34 43	1,366 736 630	1,289 702 587	513,260	195
29. 7. 1 (男性) (女性)	1,280,651 601,351 679,300	-0.063%	-810 -482 -328	-674 -348 -326	643 321 322	1,317 669 648	-136 -134 -2	1,193 648 545	1,329 782 547	513,302	42
29. 8. 1 (男性) (女性)	1,279,829 601,046 678,783	-0.064%	-822 -305 -517	-672 -307 -365	651 329 322	1,323 636 687	-150 2 -152	1,699 1,018 681	1,849 1,016 833	513,525	223
29. 9. 1 (男性) (女性)	1,278,997 600,700 678,297	-0.065%	-832 -346 -486	-742 -350 -392	669 342 327	1,411 692 719	-90 4 -94	1,685 973 712	1,775 969 806	513,611	86
29.10. 1 (男性) (女性)	1,278,581 600,560 678,021	-0.033%	-416 -140 -276	-565 -304 -261	721 362 359	1,286 666 620	149 164 -15	1,578 941 637	1,429 777 652	513,912	301
29.11. 1 (男性) (女性)	1,277,949 600,252 677,697	-0.049%	-632 -308 -324	-790 -418 -372	712 353 359	1,502 771 731	158 110 48	1,455 804 651	1,297 694 603	514,022	110
29.12. 1 (男性) (女性)	1,277,086 599,949 677,137	-0.068%	-863 -303 -560	-793 -341 -452	649 362 287	1,442 703 739	-70 38 -108	974 595 379	1,044 557 487	513,975	-47
30. 1. 1 (男性) (女性)	1,276,120 599,503 676,617	-0.076%	-966 -446 -520	-831 -433 -398	674 328 346	1,505 761 744	-135 -13 -122	943 547 396	1,078 560 518	513,707	-268
平成29年 (男性) (女性)			-15,086 -7,136 -7,950	-9,494 -4,724 -4,770	8,071 4,134 3,937	17,565 8,858 8,707	-5,592 -2,412 -3,180	20,283 11,626 8,657	25,875 14,038 11,837		1,479

(注1) 県外からの転入者数＝県外転入者数＋職権記載者数

県外への転出者数＝県外転出者数＋職権消除者数

(注2) 県の推計人口には、県内市町村間の移動者数を含んでいないため、各市町村の推計人口の総計とは一致しない。

(注3) 人口、世帯数は平成27年国勢調査(確定値)を基礎に推計している。

(注4) 人口増減率、人口増減数は、前月推計人口に対するものである。

第15表 世帯数(各年1月1日現在)

(単位:世帯)

市 町 村		平成26年	平成27年	平成28年	平成29年	平成30年	平成29年～30年 世帯増減数
県		521,949	523,561	510,798	512,228	513,707	1,479
市 部		410,518	411,966	403,419	404,791	406,326	1,535
町 村 部		111,431	111,595	107,379	107,437	107,381	-56
市 部	青森市	121,011	121,233	118,194	118,225	118,456	231
	弘前市	72,534	72,902	71,229	71,540	71,824	284
	八戸市	94,106	94,824	93,696	94,356	94,916	560
	黒石市	11,802	11,823	11,746	11,777	11,850	73
	五所川原市	21,719	21,708	21,142	21,249	21,317	68
	十和田市	25,881	25,891	25,451	25,595	25,673	78
	三沢市	16,648	16,642	16,379	16,424	16,617	193
	むつ市	24,898	24,928	24,414	24,407	24,371	-36
	つがる市	11,479	11,528	10,997	11,005	11,019	14
	平川市	10,440	10,487	10,171	10,213	10,283	70
東津軽郡	東津軽郡計	9,135	9,088	8,729	8,648	8,560	-88
	平内町	4,054	4,004	3,938	3,901	3,868	-33
	今別町	1,331	1,313	1,271	1,263	1,242	-21
	蓬田村	1,080	1,097	951	947	945	-2
西津軽郡	外ヶ浜町	2,670	2,674	2,569	2,537	2,505	-32
	西津軽郡計	7,430	7,383	7,137	7,109	7,068	-41
	鰺ヶ沢町	3,996	3,978	3,839	3,848	3,836	-12
中津軽郡	深浦町	3,434	3,405	3,298	3,261	3,232	-29
	中津軽郡計	568	570	483	481	476	-5
南津軽郡	西目屋村	568	570	483	481	476	-5
	南津軽郡計	11,131	11,259	10,773	10,783	10,813	30
北津軽郡	藤崎町	5,079	5,156	4,952	4,974	5,006	32
	大鰐町	3,598	3,611	3,424	3,382	3,365	-17
	田舎館村	2,454	2,492	2,397	2,427	2,442	15
上北郡	北津軽郡計	13,739	13,740	13,155	13,163	13,177	14
	板柳町	4,856	4,848	4,680	4,678	4,690	12
	鶴田町	4,499	4,528	4,388	4,396	4,417	21
	中泊町	4,384	4,364	4,087	4,089	4,070	-19
下北郡	上北郡計	36,531	36,766	35,809	36,049	36,222	173
	野辺地町	5,784	5,770	5,561	5,547	5,541	-6
	七戸町	5,702	5,682	5,570	5,562	5,558	-4
	六戸町	3,555	3,634	3,593	3,656	3,698	42
	横浜町	1,911	1,885	1,782	1,792	1,777	-15
	東北町	6,113	6,153	5,939	5,926	5,917	-9
	六ヶ所村	4,854	4,898	4,663	4,728	4,805	77
	おいらせ町	8,612	8,744	8,701	8,838	8,926	88
三戸郡	下北郡計	7,398	7,342	6,440	6,412	6,385	-27
	大間町	2,637	2,614	2,151	2,136	2,134	-2
	東通村	2,764	2,759	2,568	2,584	2,578	-6
	風間浦村	1,038	1,027	819	807	798	-9
	佐井村	959	942	902	885	875	-10
三戸郡	三戸郡計	25,499	25,447	24,853	24,792	24,680	-112
	三戸町	3,915	3,854	3,738	3,682	3,633	-49
	五戸町	6,204	6,207	6,127	6,128	6,119	-9
	田子町	2,063	2,072	2,006	1,990	1,950	-40
	南部町	6,661	6,631	6,427	6,393	6,388	-5
	階上町	5,801	5,833	5,725	5,761	5,756	-5
	新郷村	855	850	830	838	834	-4

(注) 平成26,27年の世帯数は平成22年国勢調査(確定値)、平成28年から30年の世帯数は平成27年国勢調査(確定値)を基礎に推計している。

青森県人口移動統計調査規程

平成12年3月8日青森県告示第166号

最終改正 平成24年7月6日青森県告示第557号

(趣旨)

第一条 この規程は、青森県統計調査条例(平成二十一年三月青森県条例第十二号)第三条の規定に基づき、青森県人口移動統計調査(以下「調査」という。)の実施について必要な事項を定めるものとする。

(平二一告示二一四・一部改正)

(調査の目的)

第二条 調査は、県内の人口移動の実態を常時適確に把握することを目的とする。

(平二一告示二一四・一部改正)

(調査対象の範囲)

第三条 調査対象の範囲は、県内の市町村において、住民基本台帳法(昭和四十二年法律第八十一号)の規定に基づき住民票に記載され、又は住民票を消除された者とする。

(平二一告示二一四・旧第四条繰上・一部改正、平二四告示五五七・一部改正)

(報告を求める事項及びその基準となる期日)

第四条 報告を求める事項は、次に掲げる事項とする。

- 一 世帯の数
 - 二 男女別の出生者及び死亡者の数
 - 三 出生者及び死亡者の性別及び生年月日
 - 四 男女別及び従前の住所地別(従前の住所地が県外にある場合を除く。)の転入者(他の市町村から住所を移した者をいう。以下同じ。)の数
 - 五 転入者の男女別及び年齢階層別の転入理由
 - 六 男女別の転出者(他の市町村へ住所を移した者をいう。以下同じ。)の数
 - 七 転出者の男女別及び年齢階層別の転出理由
 - 八 転入者及び転出者の出生地
 - 九 転入者及び転出者の性別、生年月日及び県内移動又は県外移動の別
- 2 報告を求める事項の基準となる期日は、毎月一日現在とする。

(平一八告示二三四・一部改正、平二一告示二一四・旧第五条繰上・一部改正、平二四告示五五七・一部改正)

(報告を求める者)

第五条 報告を求める者は、次のとおりとする。

- 一 前条第一項第一号から第四号まで、第六号及び第九号に掲げる事項については、県内の市町村の長
- 二 前条第一項第五号、第七号及び第八号に掲げる事項については、住民基本台帳法第二十二条若しくは第三十条の四十六の規定による転入届又は同法第二十四条の規定による転出届を行う者

(平二一告示二一四・追加、平二四告示五五七・一部改正)

(報告を求めるために用いる方法)

第六条 報告を求めるために用いる方法は、次のとおりとする。

- 一 第四条第一項第一号から第四号まで、第六号及び第九号に掲げる事項については、県内の市町村の長が住民基本台帳法第六条第一項に規定する住民票に基づいて集計した結果を収集する方法

二 第四条第一項第五号、第七号及び第八号に掲げる事項については、県内の市町村の長が前条第二号に掲げる者が同号の転入届又は転出届を行う際に記入した青森県人口移動理由等調査票(別記様式)に基づいて集計した結果を収集する方法

(平二一告示二一四・全改、平二四告示五五七・一部改正)

(報告を求める期間)

第七条 報告を求める期間は、第四条第二項の報告を求める事項の基準となる期日の属する月の十五日までとする。

(平二一告示二一四・追加)

(結果の公表)

第八条 調査の結果は、集計完了の都度公表する。

(平二一告示二一四・旧第七条繰下)

附 則

この規程は、平成十二年四月一日から施行する。

附 則(平成一三年告示第二二一号)

この規程は、平成十三年四月一日から施行する。

附 則(平成一四年告示第一三九号)

この規程は、平成十四年四月一日から施行する。

附 則(平成一六年告示第二三〇号)

この規程は、平成十六年四月一日から施行する。

附 則(平成一八年告示第二三四号)

この規程は、平成十八年四月一日から施行する。

附 則(平成二一年告示第二一四号)

この規程は、平成二十一年四月一日から施行する。

附 則(平成二四年告示第五五七号)

1 この規程は、平成二十四年七月九日から施行する。

2 青森県人口移動統計調査(この規程の施行の日前に係る部分に限る。)に係る調査対象の範囲、報告を求める事項、報告を求める者及び報告を求めるために用いる方法については、なお従前の例による。

青森県人口移動理由等調査票

この調査票は、人口の動きを調査するためのものです。統計以外の目的には使用しませんので、ありのままをご記入くださるようお願いします。

青森県企画政策部統計分析課

太枠欄だけに記入または該当する番号を○で囲んでください。

1 転入ですか、転出ですか。

該当する番号を○で囲んでください。

転 入	転 出	②
1 青森県内他市町村からの転入	3 青森県内他市町村への転出	
2 青森県外(国外含む)からの転入	4 青森県外(国外含む)への転出	

2 転入・転出の理由は何ですか。

主なものを一つだけ選び、番号を○で囲んでください。

1 転 勤	5 卒 業 (卒業と同時に就職する方は「2 就職」を選んでください。)	③
2 就 職	6 婚 姻 関 係 (結婚・離婚など)	
3 転 職	7 住 宅 事 情 (新築・転宅など)	
4 就 学 (入学・進学・転校)	8 そ の 他	

3 転入・転出する方及びいっしょに転入・転出する家族の性別・年齢・出生地について

性別・出生地は、該当する番号を○で囲み、年齢は、届出日現在の満年齢を記入してください。

	④	⑦	⑩	⑬	⑯
性 別	1 男 2 女	1 男 2 女	1 男 2 女	1 男 2 女	1 男 2 女
	⑤	⑧	⑪	⑭	⑰
年 齢	歳	歳	歳	歳	歳
	⑥	⑨	⑫	⑮	⑱
出 生 地 は	1 2	1 2	1 2	1 2	1 2
青森県ですか	はい いいえ	はい いいえ	はい いいえ	はい いいえ	はい いいえ

注 用紙の大きさは、日本工業規格A4縦長とする。

青森県人口移動統計調査規程

平成12年3月8日青森県告示第166号

最終改正 平成29年3月1日青森県告示第138号

(趣旨)

第一条 この規程は、青森県統計調査条例(平成二十一年三月青森県条例第十二号)第三条の規定に基づき、青森県人口移動統計調査(以下「調査」という。)の実施について必要な事項を定めるものとする。

(平二一告示二一四・一部改正)

(調査の目的)

第二条 調査は、県内の人口移動の実態を常時適確に把握することを目的とする。

(平二一告示二一四・一部改正)

(調査対象の範囲)

第三条 調査対象の範囲は、県内の市町村において、住民基本台帳法(昭和四十二年法律第八十一号)の規定に基づき住民票に記載され、又は住民票を消除された者とする。

(平二一告示二一四・旧第四条繰上・一部改正、平二四告示五五七・一部改正)

(報告を求める事項及びその基準となる期日)

第四条 報告を求める事項は、次に掲げる事項とする。

- 一 世帯の数
 - 二 男女別の出生者及び死亡者の数
 - 三 出生者及び死亡者の性別及び生年月日
 - 四 男女別及び従前の住所地別の転入者(他の市町村から住所を移した者をいう。以下同じ。)の数
 - 五 転入者の男女別、年齢階層別及び従前の住所地別の転入理由
 - 六 転入者の県内における居住の経験の有無
 - 七 男女別及び転出先の住所地別の転出者(他の市町村へ住所を移した者をいう。以下同じ。)の数
 - 八 転出者の男女別、年齢階層別及び転出先の住所地別の転出理由
 - 九 転入者及び転出者の性別、生年月日及び県内移動又は県外移動の別
- 2 報告を求める事項の基準となる期日は、毎月一日現在とする。

(平一八告示二三四・一部改正、平二一告示二一四・旧第五条繰上・一部改正、平二四告示五五七・一部改正)

(報告を求める者)

第五条 報告を求める者は、次のとおりとする。

- 一 前条第一項第一号から第四号まで、第七号及び第九号に掲げる事項については、県内の市町村の長
- 二 前条第一項第五号、第六号及び第八号に掲げる事項については、住民基本台帳法第二十二条若しくは第三十条の四十六の規定による転入届又は同法第二十四条の規定による転出届を行う者

(平二一告示二一四・追加、平二四告示五五七・一部改正)

(報告を求めるために用いる方法)

第六条 報告を求めるために用いる方法は、次のとおりとする。

- 一 第四条第一項第一号から第四号まで、第七号及び第九号に掲げる事項については、県内の市町村の長が住民基本台帳法第六条第一項に規定する住民票に基づいて集計した結果を収集する方法

二 第四条第一項第五号、第六号及び第八号に掲げる事項については、県内の市町村の長が前条第二号に掲げる者が同号の転入届又は転出届を行う際に記入した青森県人口移動理由等調査票(別記様式)に基づいて集計した結果を収集する方法

(平二一告示二一四・全改、平二四告示五五七・一部改正)

(報告を求める期間)

第七条 報告を求める期間は、第四条第二項の報告を求める事項の基準となる期日の属する月の十五日までとする。

(平二一告示二一四・追加)

(結果の公表)

第八条 調査の結果は、集計完了の都度公表する。

(平二一告示二一四・旧第七条繰下)

附 則

この規程は、平成十二年四月一日から施行する。

附 則(平成一三年告示第二二一号)

この規程は、平成十三年四月一日から施行する。

附 則(平成一四年告示第一三九号)

この規程は、平成十四年四月一日から施行する。

附 則(平成一六年告示第二三〇号)

この規程は、平成十六年四月一日から施行する。

附 則(平成一八年告示第二三四号)

この規程は、平成十八年四月一日から施行する。

附 則(平成二一年告示第二一四号)

この規程は、平成二十一年四月一日から施行する。

附 則(平成二四年告示第五五七号)

1 この規程は、平成二十四年七月九日から施行する。

2 青森県人口移動統計調査(この規程の施行の日前に係る部分に限る。)に係る調査対象の範囲、報告を求める事項、報告を求める者及び報告を求めるために用いる方法については、なお従前の例による。

附 則(平成二九年告示第一三八号)

1 この規程は、平成二十九年四月一日から施行する。

2 青森県人口移動統計調査(この規程の施行の日前に係る部分に限る。)に係る報告を求める事項、報告を求める者及び報告を求めるために用いる方法については、なお従前の例による。

青森県企画政策部統計分析課

統計以外の目的には使用しませんので、御協力お願いします。

① 転入 ② 転出

性別	男	女	男	女	男	女	男	女	男	女
年齢(届出日現在)	満	歳	満	歳	満	歳	満	歳	満	歳
(転入される方のみ) 以前、県内に住んだ ことはありますか	はい	いいえ	はい	いいえ	はい	いいえ	はい	いいえ	はい	いいえ

① 県内の他の市町村
(市町村名：)

② 他の都道府県
(都道府県名：)

③ 外国

(1) 理由	(2) 転入・転出後の仕事の種類
1 就職	1 農業、林業
2 転職	2 漁業
3 転勤	3 鉱業、採石業、砂利採取業
4 退職	4 建設業
5 就学	5 製造業
6 結婚	6 電気・ガス・熱供給・水道業
7 離別・死別	7 運輸業、郵便業
8 介護・看護	8 卸売業、小売業
9 施設入所	9 金融業、保険業
10 新築・転宅	10 教育、学習支援業
11 その他 ()	11 医療、福祉
	12 各種サービス業 (不動産、宿泊、飲食、娯楽業など)
	13 公務員
	14 その他 ()

青森県企画政策部統計分析課では、統計専用のホームページ「青森県統計データランド」を開設しています。

「青森県統計データランド」は、全庁的な統計データベースとして、各種統計情報の提供を行います。（推計人口もあります。）

<ホームページアドレス>

<http://www.pref.aomori.lg.jp/kensei/tokei/dataland.html>



平成30年3月発行

〒030-8570 青森県青森市長島一丁目1番1号

青森県企画政策部統計分析課（人口労働統計グループ） TEL017-734-9169
