

# 令和３年 青森県の人口

---

青森県企画政策部

# ま え が き

青森県の人口につきましては、県内の人口移動の実態を明らかにすることを目的として実施している青森県人口移動統計調査の調査結果を、「青森県の推計人口」として毎月公表しておりますが、この度、令和2年10月1日から令和3年9月30日までの1年間の調査結果を「令和3年 青森県の人口」としてとりまとめました。

令和3年10月1日現在の本県の推計人口は、1,221,305人で、前年に比べ16,679人、1.35%の減少となりました。また、年齢別人口の動向では、総人口に占める年少人口（0～14歳）割合が10.4%と過去最も低くなる一方、老年人口（65歳以上）割合は34.4%と過去最も高くなっており、今後、少子化・高齢化は更に進行することが見込まれます。

このような状況において、本書が、県・市町村の各種施策の企画立案や計画作成の基礎資料として、また、企業の経済活動や学術研究などの分野においても幅広くお役に立てば幸いです。

調査の実施に当たり、御協力をいただいた県民の皆様をはじめ関係者の方々に心より感謝するとともに、今後とも一層の御協力を賜りますようお願い申し上げます。

令和4年2月

青森県企画政策部長

東 直樹

## 目 次

利用に当たって	1
用語の説明	4
調査結果の概要	
1 県推計人口	5
2 人口動態	
（1）自然動態	6
（2）社会動態	7
3 年齢別推計人口	8
4 年齢別県外転入出状況	10
5 移動理由別の状況	
（1）移動状況の概要	11
（2）年齢階級別の移動状況	12
（3）仕事関係（就職・転職・転勤）による転入出者の移動状況	17
（4）青森県の居住歴における転入者の移動状況	22
（参考）人口動態の推移（各年1月1日現在）	23
統計表	
第1表 推計人口、性比	26
第2表 人口動態	27
第3表 自然動態	28
第4表 社会動態	29
第5表 月別人口動態	30
第6表 年齢（3区分）別推計人口、割合、指数、平均年齢	31
第7表 年齢（5歳階級）別推計人口	35
第8表 年齢（各歳）別推計人口	41
第9表 世帯数	62
第10表 市町村別、理由別移動者数	63
第11表 年齢階級別、理由別移動者数	67
第12表 仕事関係（就職、転職、転勤）における年齢階級別、産業別移動者数	71
参考表	
第13表 推計人口、性比（令和4年1月1日現在）	78
第14表 人口動態（令和3年1月1日から令和3年12月31日まで）	79
第15表 自然動態（令和3年1月1日から令和3年12月31日まで）	80
第16表 社会動態（令和3年1月1日から令和3年12月31日まで）	81
第17表 月別人口動態	82
第18表 世帯数（各年1月1日現在）	83
青森県人口移動統計調査規程	84

## 利 用 に 当 た っ て

### 1 「青森県人口移動統計調査」のあらまし

#### (1) 調査の目的

この調査は、青森県内の人口移動の実態を常時的確に把握し、各種行政の基礎資料を得ることを目的とする。

#### (2) 調査方法

「住民基本台帳法」の規定に基づく住民の市町村への届出及び届出者に対する調査結果を集計することによる。なお、本調査は「青森県統計調査条例」（平成 21 年 3 月条例第 12 号）及び「青森県人口移動統計調査規程」（平成 12 年 3 月青森県告示第 166 号）に基づいている。

#### (3) 調査の期日

調査は、毎月 1 日現在で、前月 1 月間の人口移動について行う。

#### (4) 調査事項

- ア 出生者数（男女別）
- イ 死亡者数（男女別）
- ウ 転入者数（男女、県内・県外別）
- エ 転出者数（男女、県内・県外別）
- オ 従前の住所地・居住地別県内転入者数（男女別）
- カ 理由別移動者数（男女、県内・県外別）
- キ 世帯数

### 2 人口、世帯数の推計方法について

人口及び世帯数の推計に当たっては、令和 2 年国勢調査結果を基礎とし、これに市町村から毎月報告のあった出生数、死亡数、転入者数、転出者数（外国人を含む）及び世帯増減数を加減することにより算出している。

ただし、国勢調査が実施された年の 10 月 1 日現在の人口及び世帯数は、総務省統計局の国勢調査結果の公表値である※。

---

※ 国勢調査は住民票を移さない居住者も調査対象となるが、推計人口は住民票の移動により人口を算定しており、国勢調査年（参考表では国勢調査実施の翌年）の人口増減数は、自然増減数と社会増減数を足した数値と一致しないため、利用に際して留意されたい。

$$\begin{aligned}\text{県推計人口} &= \text{国勢調査人口} + \text{出生者数} - \text{死亡者数} \\ &\quad + (\text{県外からの転入者数} + \text{転入不明者数}) \\ &\quad - (\text{県外への転出者数} + \text{転出不明者数})\end{aligned}$$

$$\begin{aligned}\text{市町村推計人口} &= \text{国勢調査人口} + \text{出生者数} - \text{死亡者数} \\ &\quad + \text{転入者数} - \text{転出者数}\end{aligned}$$

$$\text{推計世帯数} = \text{国勢調査世帯数} + \text{世帯増減数}$$

なお、県人口の推計は、平成12年までは県間移動者数に加え、県内市町村間移動者数も含めていたが、平成13年以降は県内市町村間移動者数を含めないことと変更しているので留意されたい。

また、県推計人口は、県内市町村間の移動者数を含んでいないため、各市町村推計人口の総計とは一致しない。

### 3 出生者数と死亡者数について

出生者数及び死亡者数は、厚生労働省の「人口動態調査」とは、次のとおり、出生者及び死亡者の数を統計データとする期日の違いにより、数値が一致しない。

「青森県人口移動統計調査」	出生又は死亡の届出があった時点で統計データとする。
「人口動態調査」	出生又は死亡が発生した時点で統計データとする。

### 4 県内転入と県内転出について

県内転入と県内転出は相伴って起こる事象であるが、届出日のずれ等により両者の数は必ずしも一致しない。

### 5 年齢別推計人口について

年齢別推計人口に用いる年齢は、令和3年9月30日現在の満年齢である。

また、対象となる人口の捉え方は、国勢調査と住民基本台帳法では若干の相違があり、例えば、国勢調査では原則として実際に3ヶ月以上住んでいるか、又は住むことになっている人が調査の対象となるが、住民基本台帳による増減は同台帳に登録又は抹消した時点で数えられる。そのため、一部の年齢層（人数の少ない年齢層や年齢不詳者）にマイナスを生じることがあり、利用に際して留意されたい。

## 6 理由別人口移動状況

理由別人口移動状況は、市町村窓口へ転入又は転出の届出を行った者の中で「県内移動者」、「県外転入者」及び「県外転出者」に対する調査に基づくもので、無回答等もあるため、実際の移動者数とは一致しない。（令和2年10月1日から令和3年9月30日分）

移動理由については、実態を的確に捉え、施策立案等に役立てることを目的に、「青森県移動理由等調査票」により調査している。（詳細は、青森県人口移動統計調査規程（P.84）を参照）

## 7 県内市町村合併状況について

平成16年以降の県内市町村の合併状況は以下のとおりである。

新市町村名称	合併日	関係市町村
五戸町（ごのへまち）	平成16年7月1日	五戸町、倉石村
十和田市（とわだし）	平成17年1月1日	十和田市、十和田湖町
つがる市（つがるし）	平成17年2月11日	木造町、森田村、柏村、稲垣村、車力村
むつ市（むつし）	平成17年3月14日	むつ市、川内町、大畑町、脇野沢村
五所川原市（ごしょがわらし）	平成17年3月28日	五所川原市、金木町、市浦村
外ヶ浜町（そとがはままち）	平成17年3月28日	蟹田町、平館村、三厩村
藤崎町（ふじさきまち）	平成17年3月28日	藤崎町、常盤村
中泊町（なかどまりまち）	平成17年3月28日	中里町、小泊村
八戸市（はちのへし）	平成17年3月31日	八戸市、南郷村
深浦町（ふかうらまち）	平成17年3月31日	深浦町、岩崎村
七戸町（しちのへまち）	平成17年3月31日	七戸町、天間林村
東北町（とうほくまち）	平成17年3月31日	上北町、東北町
青森市（あおもりし）	平成17年4月1日	青森市、浪岡町
平川市（ひらかわし）	平成18年1月1日	尾上町、平賀町、碓ヶ関村
南部町（なんぶちょう）	平成18年1月1日	名川町、南部町、福地村
弘前市（ひろさきし）	平成18年2月27日	弘前市、岩木町、相馬村
おいらせ町（おいらせちょう）	平成18年3月1日	百石町、下田町

## 用 語 の 説 明

- |    |         |  |
|----|---------|--|
| 1  | 出 生 者 数 | 出生届により住民票に記載された者の数   |
| 2  | 死 亡 者 数 | 死亡届により住民票から削除された者の数  |
| 3  | 転 入 者 数 | 転入届及び職権により住民票に記載された者の数   |
| 4  | 転 出 者 数 | 転出届及び職権により住民票から削除された者の数  |
| 5  | 転 入     |  |
|    | 県 内 転 入 | 県内他市町村からの転入  |
|    | 県 外 転 入 | 県外からの転入  |
|    | 不 明     | 転出取消しや職権により住民票に記載された場合等  |
| 6  | 転 出     |  |
|    | 県 内 転 出 | 県内他市町村への転出   |
|    | 県 外 転 出 | 県外への転出   |
|    | 不 明     | 転入取消しや職権により住民票から削除された場合等   |
| 7  | 自然増減数   | 出生者数－死亡者数  |
| 8  | 自然増減率   | $(\text{自然増減数} \div \text{前年の10月1日現在人口}) \times 100$                 |
| 9  | 社会増減数   | $(\text{県外からの転入者数} + \text{転入不明}) - (\text{県外への転出者数} + \text{転出不明})$ |
| 10 | 社会増減率   | $(\text{社会増減数} \div \text{前年の10月1日現在人口}) \times 100$                 |
| 11 | 人口増減数   | 自然増減数 ＋ 社会増減数  |
| 12 | 人口増減率   | $(\text{人口増減数} \div \text{前年の10月1日現在人口}) \times 100$                 |

# 調査結果の概要

## 1 県推計人口

青森県人口移動統計調査による令和3年10月1日現在の本県の推計人口は、1,221,305人で、前年に比べ16,679人（1.35%）の減少となった。

昭和50年以降の人口の推移をみると、昭和58年10月1日現在の1,529,269人をピークに減少に転じ、平成6～8年に増加したものの、それ以降は平成12年を除き減少が続いている。

表1-1 推計人口及び人口動態の推移

（単位：人、％）

年次	推計人口	人口増減数	自然増減数	社会増減数	人口増減率
昭和 50 年	1,468,646	-	-	-	-
51	1,482,952	14,306	14,070	236	0.97
52	1,493,525	10,573	13,513	-2,940	0.71
53	1,503,328	9,803	12,780	-2,977	0.66
54	1,511,372	8,044	12,566	-4,522	0.54
55	1,523,907	12,535	11,978	-5,422	0.83
56	1,526,999	3,092	10,930	-7,838	0.20
57	1,528,083	1,084	10,376	-9,292	0.07
58	1,529,269	1,186	10,406	-9,220	0.08
59	1,527,363	-1,906	9,658	-11,564	-0.12
60	1,524,448	-2,915	8,793	-11,635	-0.19
61	1,519,155	-5,293	8,088	-13,381	-0.35
62	1,514,972	-4,183	7,621	-11,804	-0.28
63	1,508,318	-6,654	5,878	-12,532	-0.44
平成 元	1,500,758	-7,560	4,819	-12,379	-0.50
2	1,482,873	-17,885	3,917	-10,107	-1.19
3	1,475,705	-7,168	3,710	-10,878	-0.48
4	1,471,206	-4,499	3,376	-7,875	-0.30
5	1,469,445	-1,761	2,103	-3,864	-0.12
6	1,470,996	1,551	2,836	-1,285	0.11
7	1,481,663	10,667	1,597	-1,126	0.73
8	1,482,010	347	1,517	-1,170	0.02
9	1,479,950	-2,060	899	-2,959	-0.14
10	1,478,065	-1,885	1,065	-2,950	-0.13
11	1,475,078	-2,987	-291	-2,696	-0.20
12	1,475,728	650	-189	-2,738	0.04
13	1,472,672	-3,056	-199	-2,857	-0.21
14	1,467,925	-4,747	-811	-3,936	-0.32
15	1,460,050	-7,875	-2,243	-5,632	-0.54
16	1,450,947	-9,103	-2,444	-6,659	-0.62
17	1,436,657	-14,290	-4,146	-7,117	-0.98
18	1,423,412	-13,245	-4,099	-9,146	-0.92
19	1,408,589	-14,823	-4,650	-10,173	-1.04
20	1,394,806	-13,783	-4,921	-8,862	-0.98
21	1,382,517	-12,289	-5,867	-6,422	-0.88
22	1,373,339	-9,178	-6,219	-5,033	-0.66
23	1,363,038	-10,301	-6,695	-3,606	-0.75
24	1,349,969	-13,069	-7,756	-5,313	-0.96
25	1,336,206	-13,763	-8,255	-5,508	-1.02
26	1,321,895	-14,311	-7,863	-6,448	-1.07
27	1,308,265	-13,630	-8,587	-6,278	-1.03
28	1,293,681	-14,584	-8,678	-5,906	-1.11
29	1,278,581	-15,100	-9,378	-5,722	-1.17
30	1,262,815	-15,766	-9,946	-5,820	-1.23
令和 元	1,246,291	-16,524	-10,931	-5,593	-1.31
2	1,237,984	-8,307	-10,936	-4,640	-0.67
3	1,221,305	-16,679	-12,177	-4,502	-1.35

（注1）推計人口は10月1日現在。

（注2）人口増減率＝（前年10月から当年9月までの人口増減数÷前年の10月1日現在の人口）×100

（注3）昭和50、55、60、平成2、7、12、17、22、27、令和2年の人口は、国勢調査結果であり、人口増減数は、

「利用に当たって」（p.1参照）の脚注にあるとおり、自然増減数と社会増減数を足した数値と一致しない。



## 2 人口動態

### (1) 自然動態

令和2年10月1日から令和3年9月30日までの出生者数は6,589人、死亡者数は18,766人で、出生者数と死亡者数の差である自然増減数は、12,177人の減少となった。前年に比べ、出生者数は416人(5.94%)の減少、死亡者数は825人(4.60%)の増加で、自然減は1,241人の増加となった。自然増減率は、前年より0.10ポイント低下のマイナス0.98%となった。

表2-1 自然動態の推移

(単位:人、%)

年次	出生者数			死亡者数			自然動態	
	総数	男	女	総数	男	女	増減数	増減率
昭和 51 年	23,491	12,013	11,478	9,421	5,272	4,149	14,070	0.96
52	23,034	11,857	11,177	9,521	5,337	4,184	13,513	0.91
53	22,540	11,663	10,877	9,760	5,464	4,296	12,780	0.86
54	22,239	11,425	10,814	9,673	5,419	4,254	12,566	0.84
55	22,121	11,405	10,716	10,143	5,710	4,433	11,978	0.79
56	20,772	10,745	10,027	9,842	5,475	4,367	10,930	0.72
57	20,307	10,425	9,882	9,931	5,487	4,444	10,376	0.68
58	20,402	10,473	9,929	9,996	5,595	4,401	10,406	0.68
59	20,006	10,226	9,780	10,348	5,706	4,642	9,658	0.63
60	19,273	9,958	9,315	10,480	5,798	4,682	8,793	0.58
61	18,427	9,382	9,045	10,339	5,705	4,634	8,088	0.53
62	17,663	8,914	8,749	10,042	5,608	4,434	7,621	0.50
63	16,601	8,584	8,017	10,723	5,891	4,832	5,878	0.39
平成 元	15,630	8,069	7,561	10,811	5,842	4,969	4,819	0.32
2	14,872	7,636	7,236	10,955	6,078	4,877	3,917	0.26
3	14,876	7,526	7,350	11,166	6,257	4,909	3,710	0.25
4	14,845	7,654	7,191	11,469	6,410	5,059	3,376	0.23
5	14,347	7,323	7,024	12,244	6,778	5,466	2,103	0.14
6	14,681	7,534	7,147	11,845	6,580	5,265	2,836	0.19
7	14,214	7,174	7,040	12,617	6,939	5,678	1,597	0.11
8	13,861	7,151	6,710	12,344	6,826	5,518	1,517	0.10
9	13,764	7,039	6,725	12,865	7,009	5,856	899	0.06
10	13,783	6,950	6,833	12,718	7,062	5,656	1,065	0.07
11	13,231	6,767	6,464	13,522	7,386	6,136	-291	-0.02
12	12,866	6,599	6,267	13,055	7,142	5,913	-189	-0.01
13	12,905	6,471	6,434	13,104	7,263	5,841	-199	-0.01
14	12,671	6,538	6,133	13,482	7,296	6,186	-811	-0.06
15	11,957	6,129	5,828	14,200	7,823	6,377	-2,243	-0.15
16	11,662	5,983	5,679	14,106	7,754	6,352	-2,444	-0.17
17	10,769	5,521	5,248	14,915	8,217	6,698	-4,146	-0.29
18	10,603	5,314	5,289	14,702	8,003	6,699	-4,099	-0.29
19	10,203	5,176	5,027	14,853	8,030	6,823	-4,650	-0.33
20	10,328	5,287	5,041	15,249	8,180	7,069	-4,921	-0.35
21	9,633	4,975	4,658	15,500	8,325	7,175	-5,867	-0.42
22	9,754	4,916	4,838	15,973	8,523	7,450	-6,219	-0.45
23	9,559	4,836	4,723	16,254	8,598	7,656	-6,695	-0.49
24	9,193	4,743	4,450	16,949	8,792	8,157	-7,756	-0.57
25	9,070	4,727	4,343	17,325	8,899	8,426	-8,255	-0.61
26	9,152	4,673	4,479	17,015	8,834	8,181	-7,863	-0.59
27	8,570	4,388	4,182	17,157	8,782	8,375	-8,587	-0.65
28	8,726	4,381	4,345	17,404	8,806	8,598	-8,678	-0.66
29	8,171	4,183	3,988	17,549	8,869	8,680	-9,378	-0.72
30	7,943	4,057	3,886	17,889	8,949	8,940	-9,946	-0.78
令和 元	7,323	3,724	3,599	18,254	9,161	9,093	-10,931	-0.87
2	7,005	3,618	3,387	17,941	9,011	8,930	-10,936	-0.88
3	6,589	3,381	3,208	18,766	9,286	9,480	-12,177	-0.98

(注1) 自然増減率=(前年10月から当年9月までの自然増減数÷前年10月1日現在の人口)×100

## (2) 社会動態

令和2年10月1日から令和3年9月30日までの県外転入者数は17,790人、県外転出者数は22,292人で、転入者数と転出者数の差である社会増減数は、4,502人の減少となった。前年に比べ、転入者数が693人(3.75%)の減少、転出者数が831人(3.59%)の減少で、社会減は138人の減少となった。社会増減率は前年より0.01ポイント上昇のマイナス0.36%となった。

表2-2 社会動態の推移

(単位:人、%)

年次	転入者数			転出者数			社会動態	
	総数	男	女	総数	男	女	増減数	増減率
昭和 51 年	75,084	39,927	35,157	74,848	38,911	35,937	236	0.02
52	75,128	40,144	34,984	78,068	40,878	37,190	-2,940	-0.20
53	76,165	40,517	35,648	79,142	41,928	37,214	-2,977	-0.20
54	75,644	40,368	35,276	80,166	42,249	37,917	-4,522	-0.30
55	73,477	38,995	34,482	78,899	42,188	36,711	-5,422	-0.36
56	72,003	38,423	33,580	79,841	42,841	37,000	-7,838	-0.51
57	70,620	37,621	32,999	79,912	42,860	37,052	-9,292	-0.61
58	70,959	37,568	33,391	80,179	42,720	37,459	-9,220	-0.60
59	66,611	35,186	31,425	78,175	41,684	36,491	-11,564	-0.76
60	66,123	35,126	30,997	77,758	41,579	36,179	-11,635	-0.76
61	64,283	34,325	29,958	77,664	41,821	35,843	-13,381	-0.88
62	63,074	33,786	29,288	74,878	39,511	35,367	-11,804	-0.78
63	62,237	33,291	28,946	74,769	40,100	34,669	-12,532	-0.83
平成 元	61,700	33,339	28,361	74,079	40,321	33,758	-12,379	-0.82
2	62,211	33,016	29,195	72,318	39,017	33,301	-10,107	-0.67
3	60,180	32,608	27,572	71,058	38,527	32,531	-10,878	-0.73
4	60,297	32,435	27,862	68,172	36,821	31,351	-7,875	-0.53
5	62,321	33,380	28,941	66,185	35,145	31,040	-3,864	-0.26
6	61,771	33,138	28,633	63,056	33,239	29,817	-1,285	-0.09
7	61,626	33,087	28,539	62,752	33,376	29,376	-1,126	-0.08
8	60,640	32,606	28,034	61,810	32,855	28,955	-1,170	-0.08
9	59,617	31,669	27,948	62,576	33,054	29,522	-2,959	-0.20
10	57,566	30,667	26,899	60,516	32,267	28,249	-2,950	-0.20
11	56,754	30,436	26,318	59,450	31,647	27,803	-2,696	-0.18
12	55,292	29,546	25,746	58,030	30,642	27,388	-2,738	-0.19
13	28,141	16,263	11,878	30,998	17,564	13,434	-2,857	-0.19
14	28,098	15,988	12,110	32,034	17,666	14,368	-3,936	-0.27
15	27,378	15,496	11,882	33,010	18,409	14,601	-5,632	-0.38
16	25,720	14,470	11,250	32,379	17,927	14,452	-6,659	-0.46
17	24,809	14,154	10,655	31,926	17,965	13,961	-7,117	-0.49
18	23,912	13,960	9,952	33,058	18,697	14,361	-9,146	-0.64
19	23,011	13,495	9,516	33,184	18,832	14,352	-10,173	-0.71
20	22,895	13,240	9,655	31,757	17,950	13,807	-8,862	-0.63
21	23,483	13,957	9,526	29,905	16,775	13,130	-6,422	-0.46
22	21,977	12,839	9,138	27,010	15,123	11,887	-5,033	-0.36
23	22,074	12,799	9,275	25,680	14,516	11,164	-3,606	-0.26
24	21,272	12,305	8,967	26,585	14,722	11,863	-5,313	-0.39
25	20,975	12,227	8,748	26,483	14,672	11,811	-5,508	-0.41
26	20,393	11,865	8,528	26,841	14,718	12,123	-6,448	-0.48
27	19,981	11,575	8,406	26,259	14,357	11,902	-6,278	-0.47
28	20,081	11,482	8,599	25,987	14,022	11,965	-5,906	-0.45
29	20,186	11,568	8,618	25,908	14,051	11,857	-5,722	-0.44
30	19,561	11,280	8,281	25,381	13,658	11,723	-5,820	-0.46
令和 元	19,986	11,429	8,557	25,579	13,821	11,758	-5,593	-0.44
2	18,483	10,817	7,666	23,123	12,710	10,413	-4,640	-0.37
3	17,790	10,387	7,403	22,292	12,353	9,939	-4,502	-0.36

(注1) 平成13年以降の転入者数、転出者数には、県内市町村間の移動者数は含まれない。

(注2) 社会増減率=(前年10月から当年9月までの社会増減数÷前年10月1日現在の人口)×100

### 3 年齢別推計人口

令和3年10月1日現在の推計人口を年齢3区分別にみると、15歳未満人口（年少人口）は前年に比べ3,554人減の125,558人、15～64歳人口（生産年齢人口）は14,076人減の662,091人、65歳以上人口（老年人口）は951人増の413,894人となった。なお、75歳以上人口は、1,455人減の208,883人となった。

構成比でみると、15歳未満人口は前年より0.2ポイント低下の10.4%、15～64歳人口は0.4ポイント低下の55.1%、65歳以上人口は0.5ポイント上昇の34.4%となった。15歳未満人口の割合は国勢調査が開始された大正9年以降最も低かった一方で、65歳以上人口の割合は大正9年以降最も高くなっており、今後、少子高齢化は更に進行することが見込まれる。

表3-1 年齢別人口の推移(大正9年～令和3年)

(単位:人)

年次	総数	15歳未満 (年少人口)	15～64歳 (生産年齢人口)	65歳以上 (老年人口)	うち	
					65～74歳	75歳以上
大正 9年	756,454	308,510	414,614	33,330	25,806	7,524
14	812,977	333,157	447,138	32,682	24,459	8,223
昭和 5	879,914	360,711	486,698	32,505	23,613	8,892
10	967,129	402,695	528,855	35,579	26,451	9,128
15	1,000,372	412,622	551,273	36,470	28,050	8,420
22	1,180,245	—	—	—	—	—
25	1,282,867	498,403	736,964	47,209	36,705	10,504
30	1,382,523	524,176	802,896	55,428	41,621	13,807
35	1,426,606	513,397	848,838	64,371	47,720	16,651
40	1,416,591	447,068	894,521	75,002	54,567	20,435
45	1,427,520	396,883	940,235	90,402	64,449	25,953
50	1,468,646	380,218	977,541	110,752	77,210	33,542
55	1,523,907	366,454	1,022,786	134,516	90,695	43,821
60	1,524,448	338,554	1,027,329	158,547	101,384	57,163
平成 2	1,482,873	289,082	1,000,804	191,776	118,085	40,462
7	1,481,663	252,414	991,311	236,745	144,603	92,142
12	1,475,728	223,141	964,661	287,099	175,499	111,600
17	1,436,657	198,959	910,856	326,562	180,651	145,911
22	1,373,339	171,842	843,587	352,768	173,115	179,653
27	1,308,265	148,208	757,867	390,940	191,596	199,344
28	1,293,681	144,133	740,680	397,618	194,847	202,771
29	1,278,581	140,057	724,104	403,170	196,655	206,515
30	1,262,815	136,352	707,497	407,716	198,324	209,392
令和 元	1,246,291	132,699	691,837	410,505	198,860	211,645
2	1,237,984	129,112	676,167	412,943	202,605	210,338
3	1,221,305	125,558	662,091	413,894	205,011	208,883

(注1) 平成28年から令和元年、令和3年は、青森県人口移動統計調査結果、その他は国勢調査結果(確定値)である。

(注2) 総人口には、年齢不詳者が含まれている。

(注3) 昭和20年は戦争の影響で国勢調査は実施されず、昭和22年に臨時の国勢調査が実施された。年齢別人口は公表されなかった。

表3-2 年齢別人口の構成比の推移(大正9年～令和3年)

(単位:%)

年次		15歳未満 (年少人口)	15～64歳 (生産年齢人口)	65歳以上 (老年人口)	うち 65～74歳	うち 75歳以上
大正	9年	40.8	54.8	4.4	3.4	1.0
	14	41.0	55.0	4.0	3.0	1.0
昭和	5	41.0	55.3	3.7	2.7	1.0
	10	41.6	54.7	3.7	2.7	0.9
	15	41.2	55.1	3.6	2.8	0.8
	22	—	—	—	—	—
	25	38.9	57.5	3.7	2.9	0.8
	30	37.9	58.1	4.0	3.0	1.0
	35	36.0	59.5	4.5	3.3	1.2
	40	31.6	63.1	5.3	3.9	1.4
	45	27.8	65.9	6.3	4.5	1.8
	50	25.9	66.6	7.5	5.3	2.3
平成	55	24.0	67.1	8.8	6.0	2.9
	60	22.2	67.4	10.4	6.7	3.7
	2	19.5	67.5	12.9	8.0	8.0
	7	17.0	67.0	16.0	9.8	6.2
	12	15.1	65.4	19.5	11.9	7.6
	17	13.9	63.4	22.7	12.6	10.2
	22	12.6	61.7	25.8	12.7	13.1
	27	11.4	58.4	30.1	14.8	15.4
	28	11.2	57.8	31.0	15.2	15.8
	29	11.1	57.1	31.8	15.5	16.3
令和	30	10.9	56.5	32.6	15.8	16.7
	元	10.7	56.0	33.2	16.1	17.1
	2	10.6	55.5	33.9	16.6	17.3
	3	10.4	55.1	34.4	17.1	17.4

(注1) 平成28年から令和元年、令和3年は、青森県人口移動統計調査結果、  
 その他は国勢調査結果(確定値)である。

(注2) 各年齢区分の構成比は、総人口から年齢不詳者を除いた数値を分母とし、  
 算出している。

(注3) 昭和20年は戦争の影響で国勢調査は実施されず、昭和22年に臨時の国勢  
 調査が実施された。年齢別人口は公表されなかった。

図 3-1 青森県の人口ピラミッド(令和3年と昭和55年の比較)

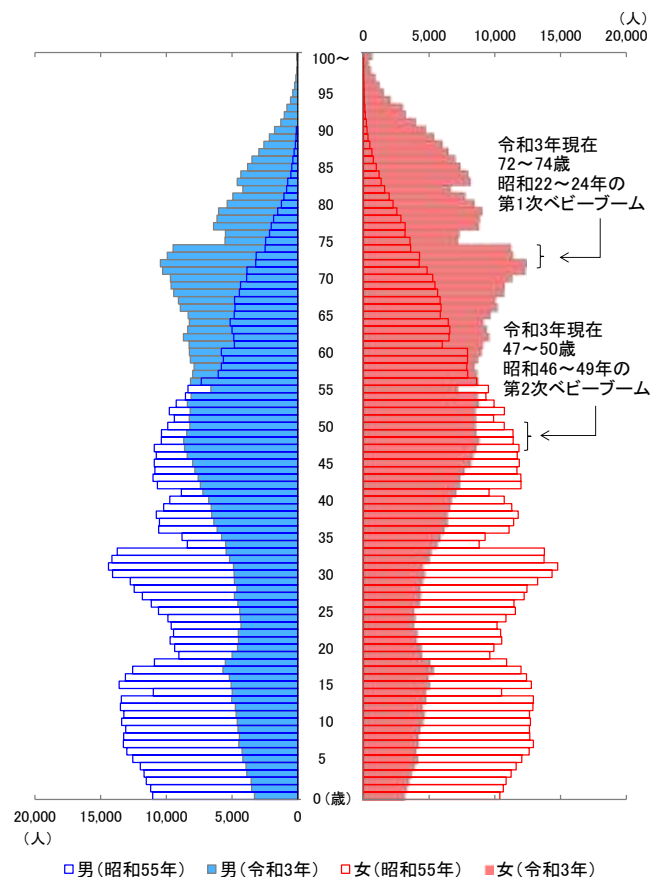

資料)県統計分析課「青森県人口移動統計調査」

(注1)100歳以上はまとめて集計し、年齢不詳を除いている。

## 4 年齢別県外転入出状況

令和2年10月1日から令和3年9月30日までの年齢別の県外からの転入者数は、22歳が最も多く、次に18歳、23歳と続き、22歳を超えると年齢が高くなるにつれて少なくなる傾向にある。

一方、県外への転出者数は、18歳が最も多く、次に22歳、20歳と続き、22歳を超えると年齢が高くなるにつれて少なくなる傾向にある。

表4-1 年齢別県外転入出の状況(令和2年10月1日～令和3年9月30日)

(単位:人)

年齢	転入者数	転出者数	差引増減	年齢	転入者数	転出者数	差引増減	年齢	転入者数	転出者数	差引増減
0	244	218	26	30	403	439	-36	60	136	99	37
1	212	227	-15	31	392	450	-58	61	68	56	12
2	204	184	20	32	398	400	-2	62	106	64	42
3	171	148	23	33	355	387	-32	63	65	45	20
4	151	163	-12	34	370	364	6	64	57	57	0
5	129	125	4	35	324	376	-52	65	96	69	27
6	158	139	19	36	310	321	-11	66	65	54	11
7	72	95	-23	37	280	312	-32	67	72	57	15
8	84	88	-4	38	262	281	-19	68	69	51	18
9	85	86	-1	39	248	249	-1	69	54	36	18
10	62	83	-21	40	210	241	-31	70	39	43	-4
11	52	64	-12	41	208	248	-40	71	44	45	-1
12	70	77	-7	42	227	264	-37	72	39	45	-6
13	24	39	-15	43	210	233	-23	73	35	42	-7
14	26	31	-5	44	223	212	11	74	31	25	6
15	102	103	-1	45	179	199	-20	75～	261	360	-99
16	30	31	-1	46	200	217	-17	総数	17,790	22,292	-4,502
17	26	31	-5	47	196	175	21				
18	791	2,540	-1,749	48	176	187	-11				
19	706	637	69	49	160	174	-14				
20	642	1,179	-537	50	177	180	-3				
21	508	736	-228	51	171	171	0				
22	1,053	2,142	-1,089	52	162	204	-42				
23	753	919	-166	53	147	192	-45				
24	728	878	-150	54	137	112	25				
25	655	703	-48	55	128	155	-27				
26	630	672	-42	56	130	134	-4				
27	550	646	-96	57	142	97	45				
28	460	539	-79	58	95	77	18				
29	456	481	-25	59	99	89	10				

(注1) 年齢は移動した月の末日現在。

(注2) 転入・転出者数には県内市町村間の移動者数は含まれない。

図4-1 年齢別県外転入出の状況(令和3年)

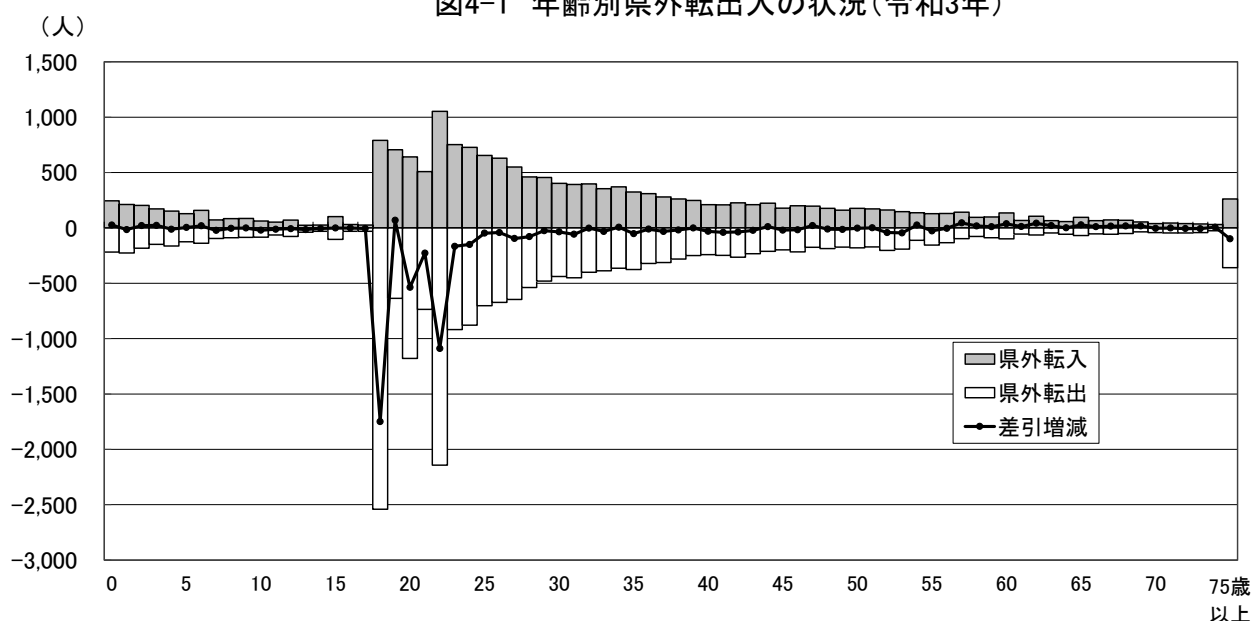

5 移動理由別の状況

(1) 移動状況の概要

令和2年10月1日から令和3年9月30日までの移動者のうち、調査票により移動理由を把握できた人数は29,892人（県外転入9,484人、県外転出11,331人、県内移動9,077人）で、移動者全体の約55%から回答を得ている。

理由別にみると、転勤が8,595人（28.8%）で最も多く、次いで就職が5,653人（18.9%）、新築・転宅が3,320人（11.1%）、転職が2,876人（9.6%）などであった。

県外転入では、転勤が3,468人（36.6%）で最も多く、次いで退職が1,136人（12.0%）、就職が1,121人（11.8%）であった。

県外転出では、就職が3,586人（31.6%）で最も多く、次いで転勤が3,121人（27.5%）、就学が1,531人（13.5%）、転職が1,229人（10.8%）であった。

県内移動では、新築・転宅が2,426人（26.7%）で最も多く、次いで転勤が2,006人（22.1%）、結婚が989人（10.9%）であった。

表 5-1 移動者数及び回答数(率)について

区分	県外移動		県内移動	計
	県外転入	県外転出		
移動者数	17,420	21,854	15,155	54,429
集計数	9,484	11,331	9,077	29,892
回答率	54.4%	51.8%	59.9%	54.9%

(注1) 移動理由調査は市町村への届出のあった者に対して実施しており、ここでの移動者数には職権記載・消除者数は含まれていない。  
(注2) 県内転入と県内転出は相伴って起こる事象のため、ここでは県内移動と記載している。

表 5-2 理由別移動者数及び構成比

		総計	就職	転職	転勤	退職	就学	結婚	離別・死別	介護・看護	施設入所	新築・転宅	その他
総 計	実数	29,892	5,653	2,876	8,595	1,694	2,435	1,606	715	486	365	3,320	2,147
	構成比	100.0%	18.9%	9.6%	28.8%	5.7%	8.1%	5.4%	2.4%	1.6%	1.2%	11.1%	7.2%
県外転入	実数	9,484	1,121	1,071	3,468	1,136	622	329	224	228	46	452	787
	構成比	100.0%	11.8%	11.3%	36.6%	12.0%	6.6%	3.5%	2.4%	2.4%	0.5%	4.8%	8.3%
県外転出	実数	11,331	3,586	1,229	3,121	308	1,531	288	99	88	27	442	612
	構成比	100.0%	31.6%	10.8%	27.5%	2.7%	13.5%	2.5%	0.9%	0.8%	0.2%	3.9%	5.4%
県内移動	実数	9,077	946	576	2,006	250	282	989	392	170	292	2,426	748
	構成比	100.0%	10.4%	6.3%	22.1%	2.8%	3.1%	10.9%	4.3%	1.9%	3.2%	26.7%	8.2%

図 5-1 理由別移動者構成比(令和2年10月～令和3年9月 全移動)

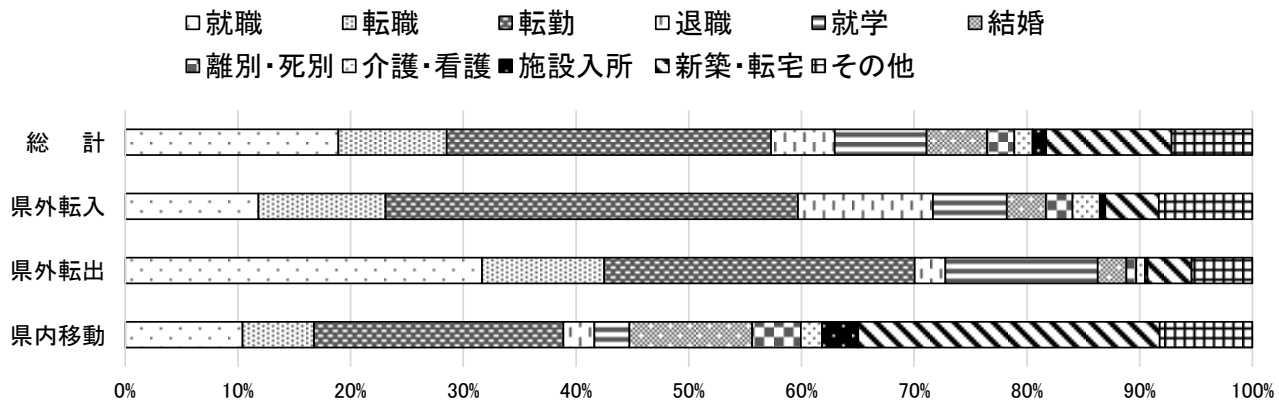

## (2) 年齢階級別の移動状況

### ①県外転入

5歳階級別でみると、15～19歳では、就学が366人(39.3%)と最も多く、次いで転勤が286人(30.7%)、就職が89人(9.5%)であった。

20～24歳では、就職が613人(28.6%)と最も多く、次いで転勤が482人(22.5%)、退職が317人(14.8%)であった。

25～59歳では、どの年齢階級も転勤が最も多く、次いで転職または退職が多い傾向にあった。

60～64歳では、退職が94人(38.7%)と最も多く、次いで新築・転宅が30人(12.3%)、転勤が29人(11.9%)であった。

65～69歳では、退職が60人(33.0%)と最も多く、次いで新築・転宅が37人(20.3%)、介護・看護が22人(12.1%)であった。

70歳以上では、新築・転宅が39人(20.4%)と最も多く、次いで退職が31人(16.2%)、介護・看護が29人(15.2%)であった。

### ②県外転出

5歳階級別でみると、15～19歳では、就学が1,142人(53.9%)と最も多く、次いで就職が816人(38.5%)であった。

20～24歳では、就職が2,129人(64.1%)と最も多く、次いで就学が302人(9.1%)、転職が300人(9.0%)であった。

25～59歳では、どの年齢階級においても転勤が最も多く、6割近く占めている年齢階級もあった。次いで転職または就職が多い傾向があった。

60～64歳では、新築・転宅が24人(18.3%)と最も多く、次いで転勤が22人(16.8%)、転職が20人(15.3%)であった。

65～69歳では、新築・転宅が33人(31.7%)と最も多く、次いで退職が14人(13.5%)であった。

70歳以上では、新築・転宅が57人(28.9%)と最も多く、次いで介護・看護が42人(21.3%)、施設入所が15人(7.6%)であった。

### ③県内移動

5歳階級別でみると、15～19歳では、就職が173人(30.9%)と最も多く、次いで就学が137人(24.5%)、新築・転宅が92人(16.4%)であった。

20～24歳では、就職が520人(33.3%)と最も多く、次いで新築・転宅が241人(15.4%)、転勤が235人(15.0%)であった。

25～59歳では、転勤または新築・転宅のどちらかが最も多い傾向にあった。

60～64歳では、新築・転宅が78人(37.7%)と最も多く、次いで退職が26人(12.6%)、転勤が19人(9.2%)であった。

65～69歳では、新築・転宅が50人(37.3%)と最も多く、次いで施設入所が21人(15.7%)であった。

70歳以上では、施設入所が196人(47.3%)と最も多く、次いで新築・転宅が89人(21.5%)、介護・看護が65人(15.7%)であった。

表 5-3 年齢、理由別移動者数及び構成比(全移動)

(単位:人、%)

年齢	理由	総計	就職	転職	転勤	退職	就学	結婚	離別・死別	介護・看護	施設入所	新築・転宅	その他
総計	実数	29,892	5,653	2,876	8,595	1,694	2,435	1,606	715	486	365	3,320	2,147
	構成比	100.0	18.9	9.6	28.8	5.7	8.1	5.4	2.4	1.6	1.2	11.1	7.2
0～4歳	実数	1,479	31	109	559	26	19	45	125	5	7	390	163
	構成比	100.0	2.1	7.4	37.8	1.8	1.3	3.0	8.5	0.3	0.5	26.4	11.0
5～9歳	実数	696	13	34	318	4	39	20	65	4	10	137	52
	構成比	100.0	1.9	4.9	45.7	0.6	5.6	2.9	9.3	0.6	1.4	19.7	7.5
10～14歳	実数	364	5	16	132	3	47	9	35	4	10	67	36
	構成比	100.0	1.4	4.4	36.3	0.8	12.9	2.5	9.6	1.1	2.7	18.4	9.9
15～19歳	実数	3,609	1,078	75	386	106	1,645	19	20	11	10	120	139
	構成比	100.0	29.9	2.1	10.7	2.9	45.6	0.5	0.6	0.3	0.3	3.3	3.9
20～24歳	実数	7,023	3,262	656	1,000	453	497	306	40	18	8	346	437
	構成比	100.0	46.4	9.3	14.2	6.5	7.1	4.4	0.6	0.3	0.1	4.9	6.2
25～29歳	実数	4,600	556	745	1,522	299	55	555	86	22	4	468	288
	構成比	100.0	12.1	16.2	33.1	6.5	1.2	12.1	1.9	0.5	0.1	10.2	6.3
30～34歳	実数	3,020	212	403	1,197	155	30	310	94	21	4	397	197
	構成比	100.0	7.0	13.3	39.6	5.1	1.0	10.3	3.1	0.7	0.1	13.1	6.5
35～39歳	実数	2,191	132	250	977	102	30	162	68	22	1	320	127
	構成比	100.0	6.0	11.4	44.6	4.7	1.4	7.4	3.1	1.0	0.0	14.6	5.8
40～44歳	実数	1,656	99	174	777	86	37	91	48	24	4	190	126
	構成比	100.0	6.0	10.5	46.9	5.2	2.2	5.5	2.9	1.4	0.2	11.5	7.6
45～49歳	実数	1,429	76	158	709	47	22	41	39	37	9	180	111
	構成比	100.0	5.3	11.1	49.6	3.3	1.5	2.9	2.7	2.6	0.6	12.6	7.8
50～54歳	実数	1,204	81	102	579	67	8	28	42	51	10	139	97
	構成比	100.0	6.7	8.5	48.1	5.6	0.7	2.3	3.5	4.2	0.8	11.5	8.1
55～59歳	実数	818	50	87	331	79	3	10	14	42	6	129	67
	構成比	100.0	6.1	10.6	40.5	9.7	0.4	1.2	1.7	5.1	0.7	15.8	8.2
60～64歳	実数	581	32	46	70	136	0	3	15	46	15	132	86
	構成比	100.0	5.5	7.9	12.0	23.4	0.0	0.5	2.6	7.9	2.6	22.7	14.8
65～69歳	実数	420	15	16	20	89	1	4	5	43	28	120	79
	構成比	100.0	3.6	3.8	4.8	21.2	0.2	1.0	1.2	10.2	6.7	28.6	18.8
70歳以上	実数	802	11	5	18	42	2	3	19	136	239	185	142
	構成比	100.0	1.4	0.6	2.2	5.2	0.2	0.4	2.4	17.0	29.8	23.1	17.7

※年齢は、調査票記入時の年齢である。

図 5-2 年齢、理由別移動者構成比(令和2年10月～令和3年9月 全移動)

☐ 就職
 ☐ 転職
 ☐ 転勤
 ☐ 退職
 ☐ 就学
 ☐ 結婚
 ☐ 離別・死別
 ☐ 介護・看護
 ☐ 施設入所
 ☐ 新築・転宅
 ☐ その他





表 5-4 年齢、理由別移動者数及び構成比(県外転入)

(単位:人、%)

年齢	理由	総計	就職	転職	転勤	退職	就学	結婚	離別・死別	介護・看護	施設入所	新築・転宅	その他
総計	実数	9,484	1,121	1,071	3,468	1,136	622	329	224	228	46	452	787
	構成比	100.0	11.8	11.3	36.6	12.0	6.6	3.5	2.4	2.4	0.5	4.8	8.3
0～4歳	実数	432	9	52	200	15	6	11	48	2	0	37	52
	構成比	100.0	2.1	12.0	46.3	3.5	1.4	2.5	11.1	0.5	0.0	8.6	12.0
5～9歳	実数	221	5	11	119	2	9	3	29	1	2	19	21
	構成比	100.0	2.3	5.0	53.8	0.9	4.1	1.4	13.1	0.5	0.9	8.6	9.5
10～14歳	実数	113	1	3	43	1	18	5	14	2	3	8	15
	構成比	100.0	0.9	2.7	38.1	0.9	15.9	4.4	12.4	1.8	2.7	7.1	13.3
15～19歳	実数	932	89	33	286	80	366	5	5	3	0	12	53
	構成比	100.0	9.5	3.5	30.7	8.6	39.3	0.5	0.5	0.3	0.0	1.3	5.7
20～24歳	実数	2,141	613	228	482	317	167	65	15	13	1	51	189
	構成比	100.0	28.6	10.6	22.5	14.8	7.8	3.0	0.7	0.6	0.0	2.4	8.8
25～29歳	実数	1,555	175	260	587	204	23	123	23	13	0	50	97
	構成比	100.0	11.3	16.7	37.7	13.1	1.5	7.9	1.5	0.8	0.0	3.2	6.2
30～34歳	実数	989	82	152	446	98	15	49	25	13	1	41	67
	構成比	100.0	8.3	15.4	45.1	9.9	1.5	5.0	2.5	1.3	0.1	4.1	6.8
35～39歳	実数	727	41	92	361	62	7	32	20	12	0	43	57
	構成比	100.0	5.6	12.7	49.7	8.5	1.0	4.4	2.8	1.7	0.0	5.9	7.8
40～44歳	実数	557	24	76	291	52	6	17	12	9	0	21	49
	構成比	100.0	4.3	13.6	52.2	9.3	1.1	3.1	2.2	1.6	0.0	3.8	8.8
45～49歳	実数	493	31	66	284	27	3	7	5	21	1	16	32
	構成比	100.0	6.3	13.4	57.6	5.5	0.6	1.4	1.0	4.3	0.2	3.2	6.5
50～54歳	実数	416	14	39	210	42	1	8	10	34	0	23	35
	構成比	100.0	3.4	9.4	50.5	10.1	0.2	1.9	2.4	8.2	0.0	5.5	8.4
55～59歳	実数	292	19	32	112	51	0	1	4	27	1	25	20
	構成比	100.0	6.5	11.0	38.4	17.5	0.0	0.3	1.4	9.2	0.3	8.6	6.8
60～64歳	実数	243	7	19	29	94	0	1	4	27	2	30	30
	構成比	100.0	2.9	7.8	11.9	38.7	0.0	0.4	1.6	11.1	0.8	12.3	12.3
65～69歳	実数	182	4	5	11	60	0	1	3	22	7	37	32
	構成比	100.0	2.2	2.7	6.0	33.0	0.0	0.5	1.6	12.1	3.8	20.3	17.6
70歳以上	実数	191	7	3	7	31	1	1	7	29	28	39	38
	構成比	100.0	3.7	1.6	3.7	16.2	0.5	0.5	3.7	15.2	14.7	20.4	19.9

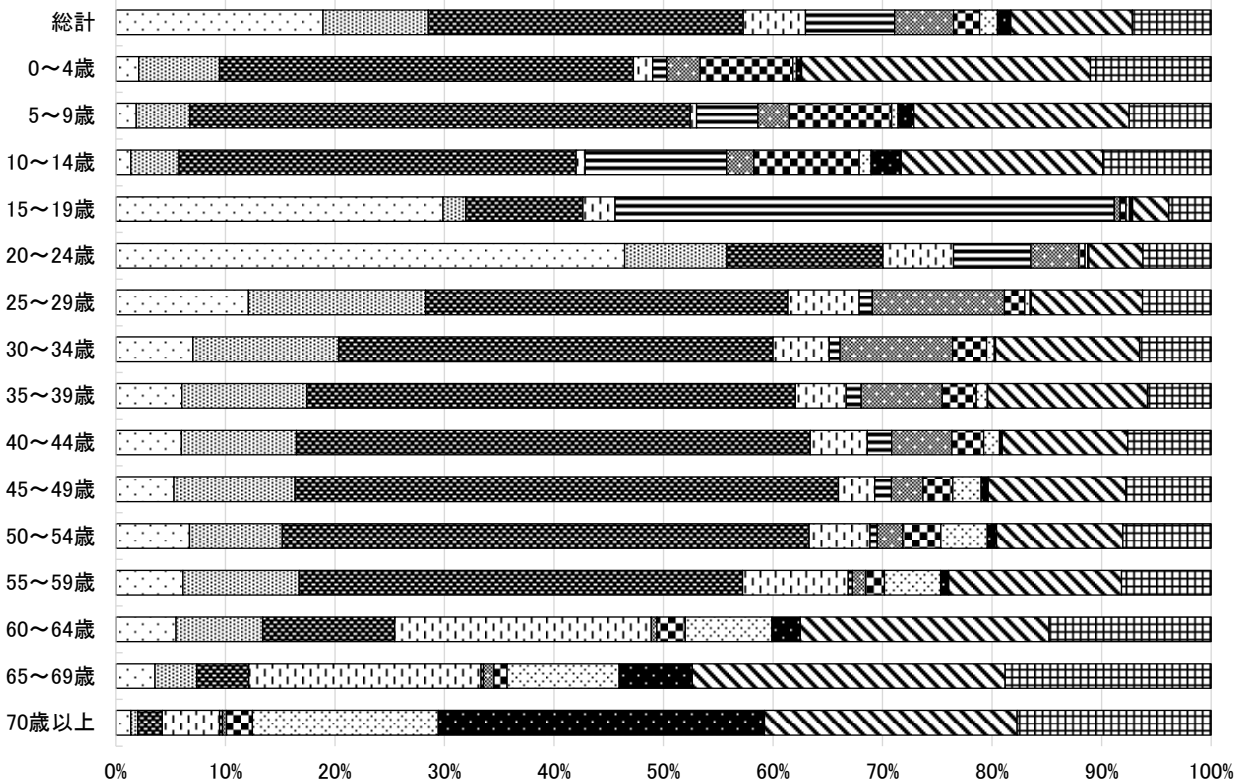
※年齢は、調査票記入時の年齢である。

図 5-3 年齢、理由別移動者構成比(令和2年10月～令和3年9月 県外転入)

就職
  転職
  転勤
  退職
  就学
  結婚
  離別・死別
  介護・看護
  施設入所
  新築・転宅
  その他



表 5-5 年齢、理由別移動者数及び構成比(県外転出)

(単位:人、%)

年齢	理由	総計	就職	転職	転勤	退職	就学	結婚	離別・死別	介護・看護	施設入所	新築・転宅	その他
総計	実数	11,331	3,586	1,229	3,121	308	1,531	288	99	88	27	442	612
	構成比	100.0	31.6	10.8	27.5	2.7	13.5	2.5	0.9	0.8	0.2	3.9	5.4
0～4歳	実数	399	11	37	236	5	4	8	11	2	0	37	48
	構成比	100.0	2.8	9.3	59.1	1.3	1.0	2.0	2.8	0.5	0.0	9.3	12.0
5～9歳	実数	219	5	21	151	1	7	4	7	2	0	10	11
	構成比	100.0	2.3	9.6	68.9	0.5	3.2	1.8	3.2	0.9	0.0	4.6	5.0
10～14歳	実数	134	3	8	79	1	17	1	9	1	1	4	10
	構成比	100.0	2.2	6.0	59.0	0.7	12.7	0.7	6.7	0.7	0.7	3.0	7.5
15～19歳	実数	2,117	816	22	58	11	1,142	4	2	1	1	16	44
	構成比	100.0	38.5	1.0	2.7	0.5	53.9	0.2	0.1	0.0	0.0	0.8	2.1
20～24歳	実数	3,320	2,129	300	283	73	302	56	1	1	0	54	121
	構成比	100.0	64.1	9.0	8.5	2.2	9.1	1.7	0.0	0.0	0.0	1.6	3.6
25～29歳	実数	1,461	293	342	509	62	24	103	7	2	0	43	76
	構成比	100.0	20.1	23.4	34.8	4.2	1.6	7.0	0.5	0.1	0.0	2.9	5.2
30～34歳	実数	924	98	166	461	37	6	52	14	1	1	33	55
	構成比	100.0	10.6	18.0	49.9	4.0	0.6	5.6	1.5	0.1	0.1	3.6	6.0
35～39歳	実数	735	62	111	412	24	8	25	9	2	1	38	43
	構成比	100.0	8.4	15.1	56.1	3.3	1.1	3.4	1.2	0.3	0.1	5.2	5.9
40～44歳	実数	544	45	64	315	20	6	19	10	4	1	21	39
	構成比	100.0	8.3	11.8	57.9	3.7	1.1	3.5	1.8	0.7	0.2	3.9	7.2
45～49歳	実数	435	25	60	259	10	9	6	6	8	1	19	32
	構成比	100.0	5.7	13.8	59.5	2.3	2.1	1.4	1.4	1.8	0.2	4.4	7.4
50～54歳	実数	393	50	34	228	12	4	4	7	7	3	27	17
	構成比	100.0	12.7	8.7	58.0	3.1	1.0	1.0	1.8	1.8	0.8	6.9	4.3
55～59歳	実数	218	25	33	91	15	1	3	3	3	1	26	17
	構成比	100.0	11.5	15.1	41.7	6.9	0.5	1.4	1.4	1.4	0.5	11.9	7.8
60～64歳	実数	131	14	20	22	16	0	0	3	4	2	24	26
	構成比	100.0	10.7	15.3	16.8	12.2	0.0	0.0	2.3	3.1	1.5	18.3	19.8
65～69歳	実数	104	6	10	8	14	0	2	1	8	0	33	22
	構成比	100.0	5.8	9.6	7.7	13.5	0.0	1.9	1.0	7.7	0.0	31.7	21.2
70歳以上	実数	197	4	1	9	7	1	1	9	42	15	57	51
	構成比	100.0	2.0	0.5	4.6	3.6	0.5	0.5	4.6	21.3	7.6	28.9	25.9

※年齢は、調査票記入時の年齢である。

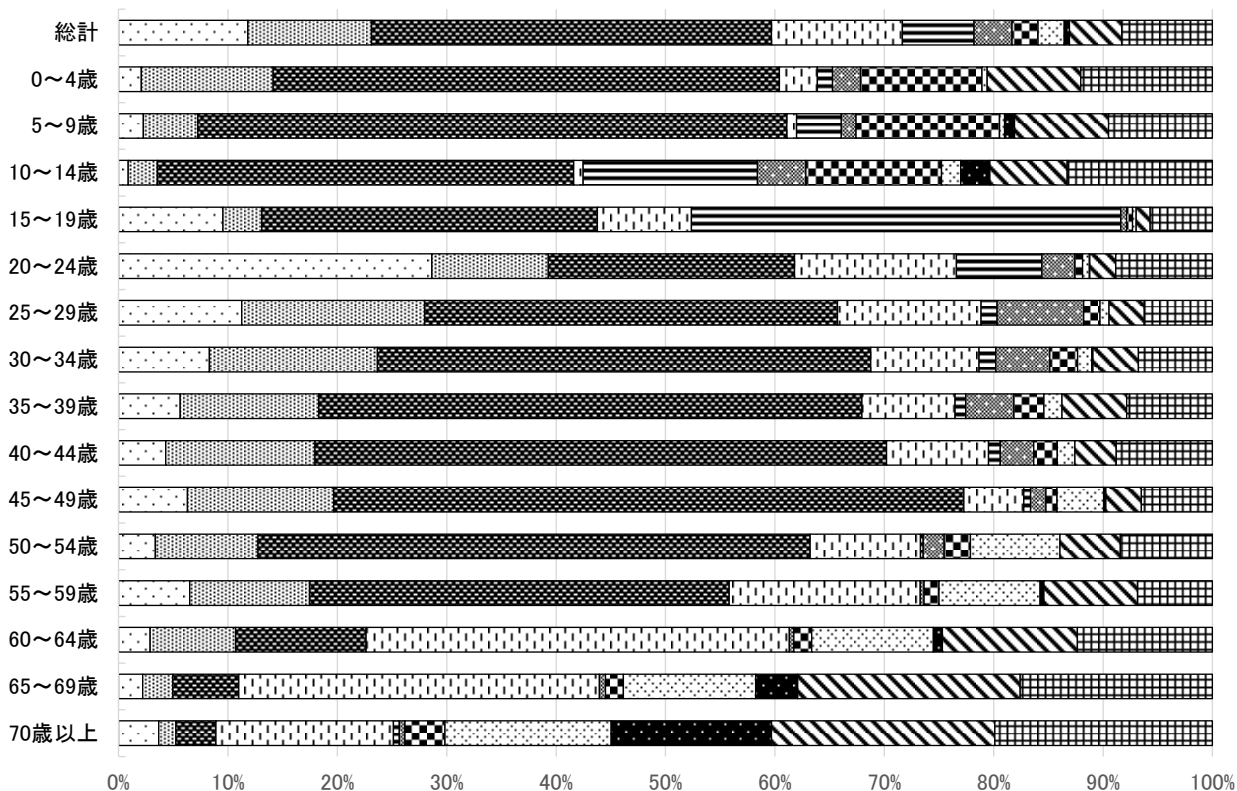
図 5-4 年齢、理由別移動者構成比(令和2年10月～令和3年9月 県外転出)

□就職 ■転職 ■転勤 □退職 □就学 ■結婚 ■離別・死別 □介護・看護 ■施設入所 ■新築・転宅 ■その他



表 5-6 年齢、理由別移動者数及び構成比(県内移動)

(単位:人、%)

年齢	理由	総計	就職	転職	転勤	退職	就学	結婚	離別・死別	介護・看護	施設入所	新築・転宅	その他
総計	実数	9,077	946	576	2,006	250	282	989	392	170	292	2,426	748
	構成比	100.0	10.4	6.3	22.1	2.8	3.1	10.9	4.3	1.9	3.2	26.7	8.2
0～4歳	実数	648	11	20	123	6	9	26	66	1	7	316	63
	構成比	100.0	1.7	3.1	19.0	0.9	1.4	4.0	10.2	0.2	1.1	48.8	9.7
5～9歳	実数	256	3	2	48	1	23	13	29	1	8	108	20
	構成比	100.0	1.2	0.8	18.8	0.4	9.0	5.1	11.3	0.4	3.1	42.2	7.8
10～14歳	実数	117	1	5	10	1	12	3	12	1	6	55	11
	構成比	100.0	0.9	4.3	8.5	0.9	10.3	2.6	10.3	0.9	5.1	47.0	9.4
15～19歳	実数	560	173	20	42	15	137	10	13	7	9	92	42
	構成比	100.0	30.9	3.6	7.5	2.7	24.5	1.8	2.3	1.3	1.6	16.4	7.5
20～24歳	実数	1,562	520	128	235	63	28	185	24	4	7	241	127
	構成比	100.0	33.3	8.2	15.0	4.0	1.8	11.8	1.5	0.3	0.4	15.4	8.1
25～29歳	実数	1,584	88	143	426	33	8	329	56	7	4	375	115
	構成比	100.0	5.6	9.0	26.9	2.1	0.5	20.8	3.5	0.4	0.3	23.7	7.3
30～34歳	実数	1,107	32	85	290	20	9	209	55	7	2	323	75
	構成比	100.0	2.9	7.7	26.2	1.8	0.8	18.9	5.0	0.6	0.2	29.2	6.8
35～39歳	実数	729	29	47	204	16	15	105	39	8	0	239	27
	構成比	100.0	4.0	6.4	28.0	2.2	2.1	14.4	5.3	1.1	0.0	32.8	3.7
40～44歳	実数	555	30	34	171	14	25	55	26	11	3	148	38
	構成比	100.0	5.4	6.1	30.8	2.5	4.5	9.9	4.7	2.0	0.5	26.7	6.8
45～49歳	実数	501	20	32	166	10	10	28	28	8	7	145	47
	構成比	100.0	4.0	6.4	33.1	2.0	2.0	5.6	5.6	1.6	1.4	28.9	9.4
50～54歳	実数	395	17	29	141	13	3	16	25	10	7	89	45
	構成比	100.0	4.3	7.3	35.7	3.3	0.8	4.1	6.3	2.5	1.8	22.5	11.4
55～59歳	実数	308	6	22	128	13	2	6	7	12	4	78	30
	構成比	100.0	1.9	7.1	41.6	4.2	0.6	1.9	2.3	3.9	1.3	25.3	9.7
60～64歳	実数	207	11	7	19	26	0	2	8	15	11	78	30
	構成比	100.0	5.3	3.4	9.2	12.6	0.0	1.0	3.9	7.2	5.3	37.7	14.5
65～69歳	実数	134	5	1	1	15	1	1	1	13	21	50	25
	構成比	100.0	3.7	0.7	0.7	11.2	0.7	0.7	0.7	9.7	15.7	37.3	18.7
70歳以上	実数	414	0	1	2	4	0	1	3	65	196	89	53
	構成比	100.0	0.0	0.2	0.5	1.0	0.0	0.2	0.7	15.7	47.3	21.5	12.8

※年齢は、調査票記入時の年齢である。

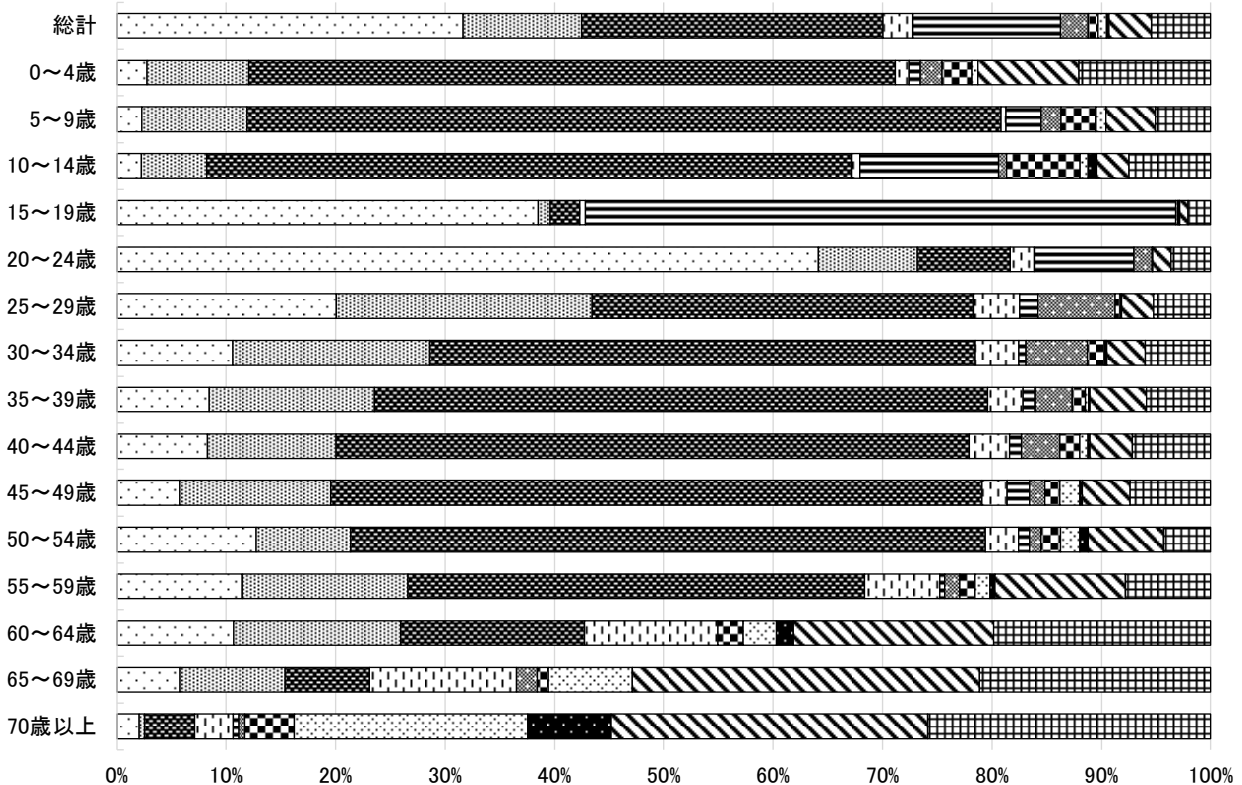
図 5-5 年齢、理由別移動者構成比(令和2年10月～令和3年9月 県内移動)

□就職 ■転職 ■転勤 □退職 ■就学 ■結婚 ■離別・死別 ■介護・看護 ■施設入所 ■新築・転宅 ■その他

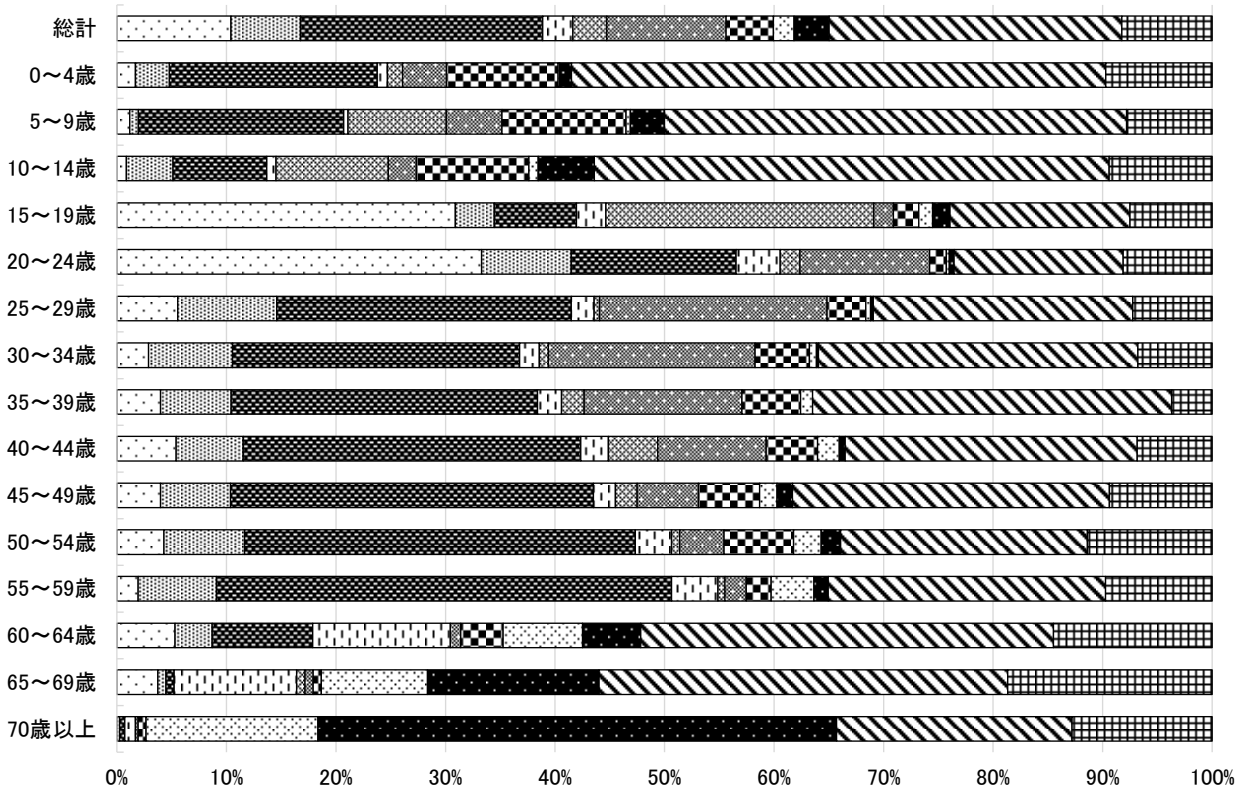

(3) 仕事関係（就職・転職・転勤）による転入出者の移動状況

令和2年10月1日から令和3年9月30日までの県外転入出者のうち、移動理由を仕事関係（就職、転勤、転職）とした者について取りまとめたものである。

調査票により移動理由を把握できた人数は11,429人（県外転入4,662人、県外転出6,767人）であった。なお、回答者のうち、仕事の種類が不明、14歳以下及び世帯主以外の回答があった転入出者については集計対象外としている。

①産業別移動状況

産業別にみると、公務員が2,860人（25.0%）で最も多く、次いで各種サービス業が1,661人（14.5%）、医療福祉業が1,236人（10.8%）、製造業が1,108人（9.7%）、建設業が890人（7.8%）であった。

県外転入では、公務員が1,494人（32.0%）で最も多く、次いで各種サービス業が483人（10.4%）、製造業が377人（8.1%）であった。

県外転出では、公務員が1,366人（20.2%）と最も多く、次いで各種サービス業が1,178人（17.4%）、医療福祉業が872人（12.9%）であった。

図5-6 理由、産業別移動者構成比（令和2年10月～令和3年9月 県外転入出）



表5-7 産業別移動者数及び構成比（令和2年10月～令和3年9月 県外転入出）

		総計	農林業	漁業	鉱・採石・砂利採取業	建設業	製造業	電気・ガス・熱供給・水道業	運輸・郵便業	卸売・小売業	金融・保険業	教育・学習支援業	医療福祉業	各種サービス業	公務員	その他
総数	実数	11,429	358	35	34	890	1,108	481	296	726	289	320	1,236	1,661	2,860	1,135
	構成比	100.0	3.1	0.3	0.3	7.8	9.7	4.2	2.6	6.4	2.5	2.8	10.8	14.5	25.0	9.9
県外転入	実数	4,662	255	21	12	362	377	209	108	317	131	115	364	483	1,494	414
	構成比	100.0	5.5	0.5	0.3	7.8	8.1	4.5	2.3	6.8	2.8	2.5	7.8	10.4	32.0	8.9
県外転出	実数	6,767	103	14	22	528	731	272	188	409	158	205	872	1,178	1,366	721
	構成比	100.0	1.5	0.2	0.3	7.8	10.8	4.0	2.8	6.0	2.3	3.0	12.9	17.4	20.2	10.7

※産業は、転入・転出後に就く仕事の種類である。

## ②年齢階級別状況（県外転入）

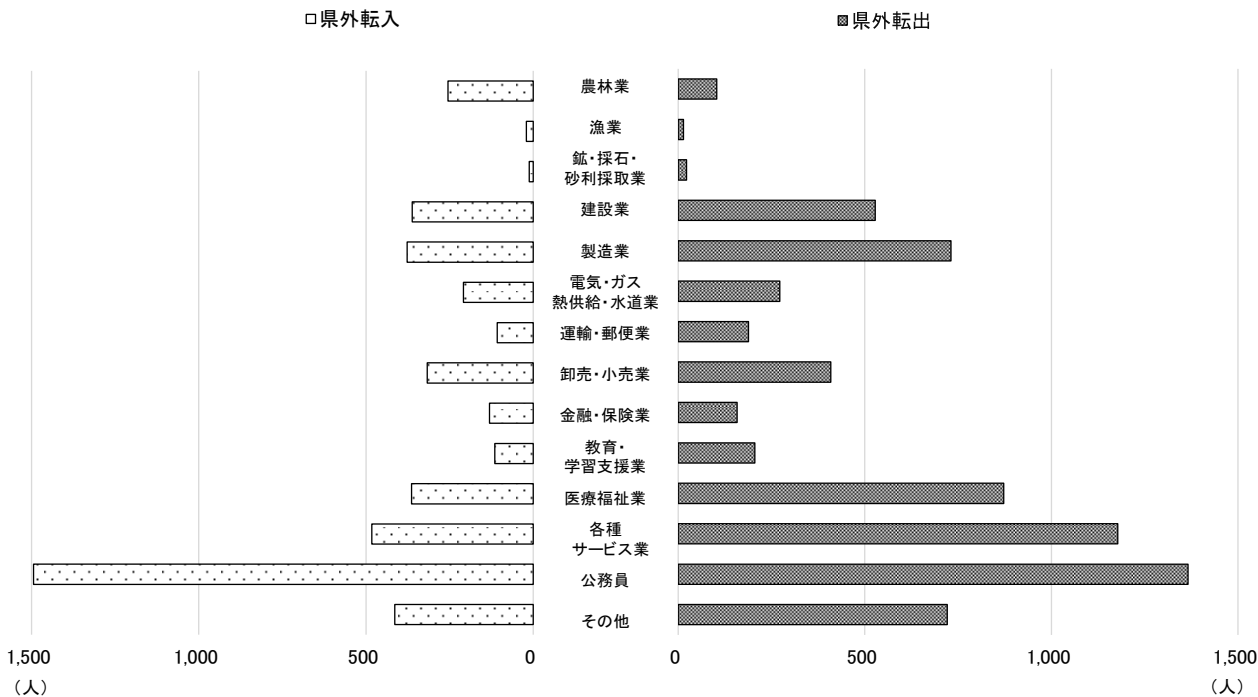
5歳階級別でみると、15～59歳にかけては、どの年齢階級においても公務員が最も多かった。

公務員に次いで多い職業をみると、15～19歳では製造業が24人（6.1%）、20～24歳では各種サービス業が156人（12.3%）、25～29歳では医療福祉業が109人（11.7%）、30～34歳では各種サービス業が61人（11.0%）、35～39歳では卸売・小売業及び各種サービス業がそれぞれ40人（9.9%）、40～44歳では各種サービス業が41人（13.0%）、45～49歳では建設業が31人（9.1%）、50～54歳では卸売・小売業が20人（8.6%）、55～59歳では建設業が19人（13.8%）であった。

## ③年齢階級別状況（県外転出）

5歳階級別でみると、15～19歳及び30～59歳では公務員が最も多く、次いで製造業または各種サービス業が多い傾向にあった。

20～24歳では、各種サービス業が585人（22.2%）と最も多く、次いで医療福祉業が531人（20.2%）、公務員が251人（9.5%）であった。

25～29歳では、各種サービス業及び公務員がそれぞれ179人（17.0%）と最も多く、次いで医療福祉業が162人（15.4%）であった。

図 5-7 理由、産業別移動者（令和2年10月～令和3年9月 県外転入出）

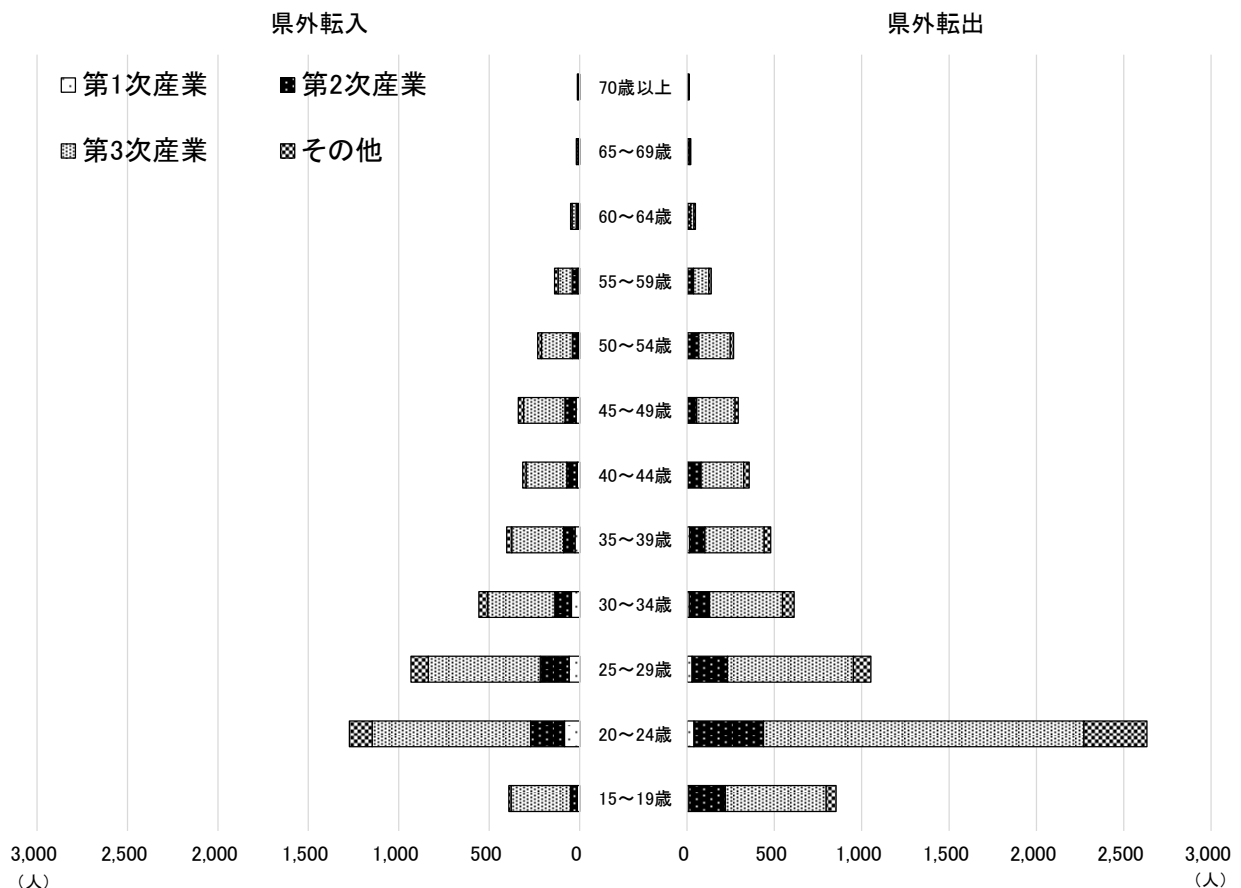

※産業は、転入・転出後に就く仕事の種類である。

図 5-8-1 理由、産業別移動者数(第 1 次産業)

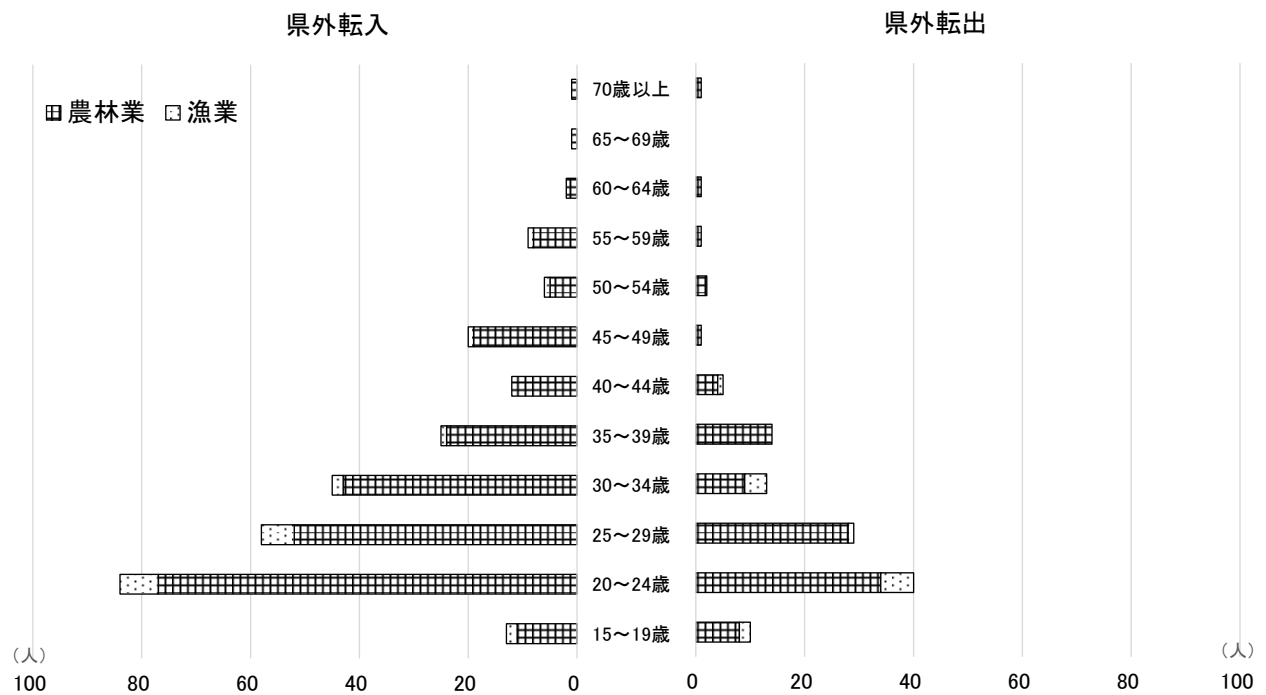

※産業は、転入・転出後に就く仕事の種類である。

図 5-8-2 理由、産業別移動者数(第 2 次産業)

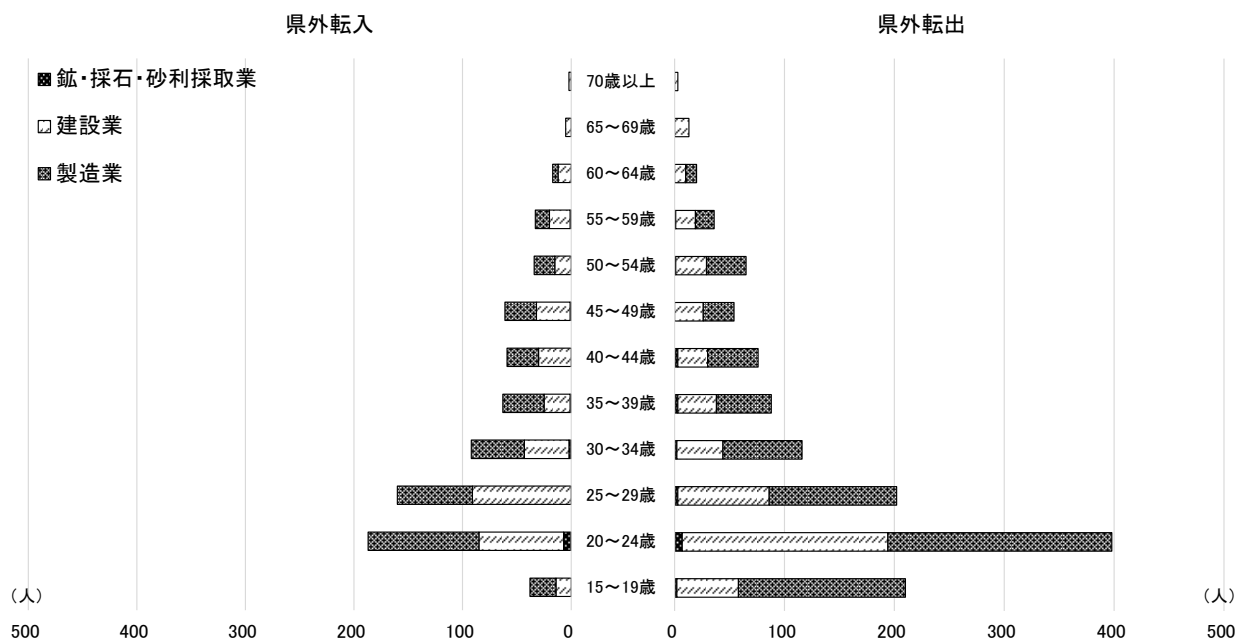

※産業は、転入・転出後に就く仕事の種類である。

図 5-8-3 理由、産業別移動者数(第3次産業)

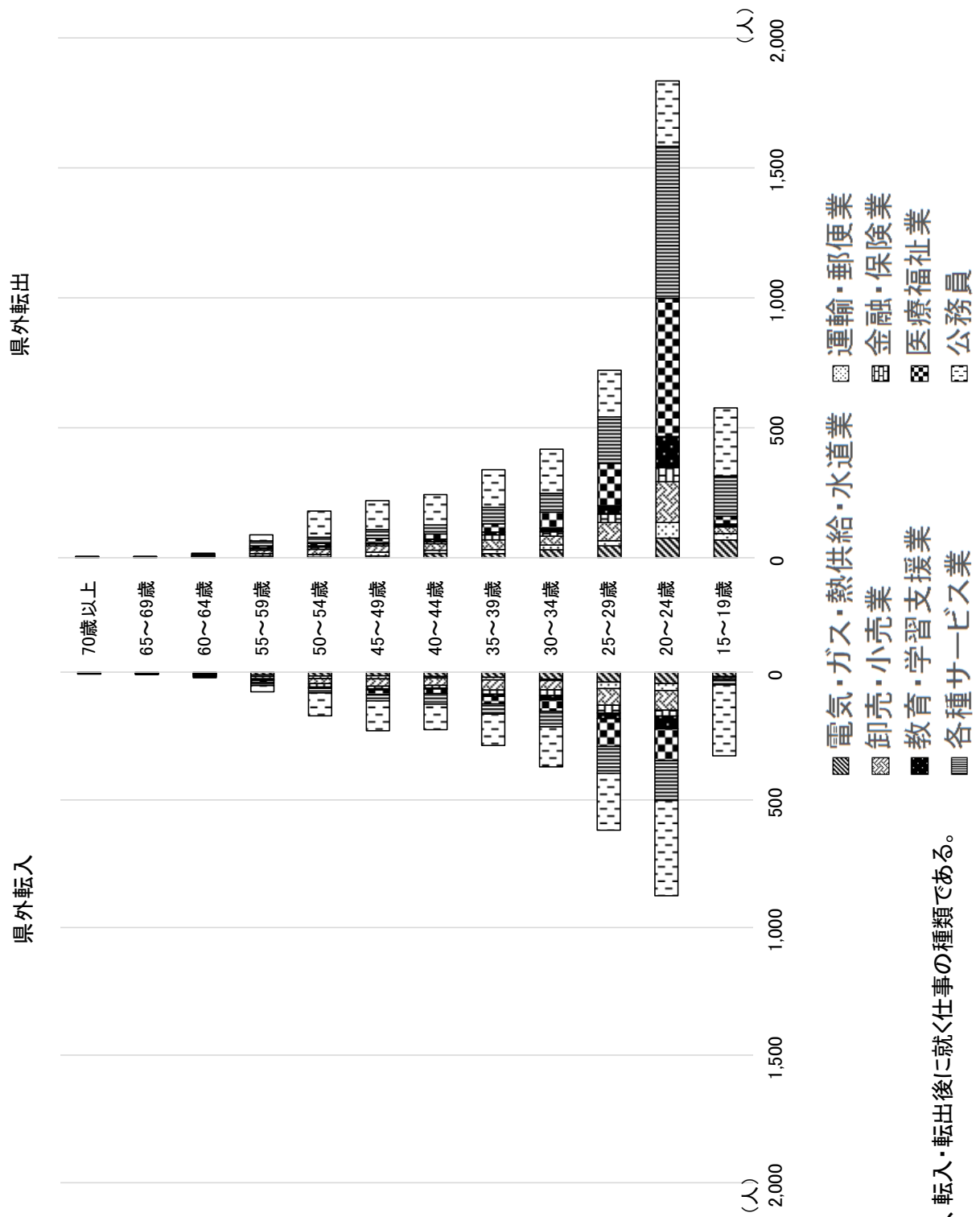

※産業は、転入・転出後に就く仕事の種類である。

表 5-8 年齢階級、産業別転入者数及び構成比(令和2年10月～令和3年9月)

産 業 年 齢		総計	第1次産業		第2次産業			第3次産業								その他
			農林業	漁業	鉱・採石・ 砂利採取業	建設業	製造業	電気・ガス・ 熱供給・ 水道業	運輸・ 郵便業	卸売・ 小売業	金融・ 保険業	教育・ 学習支援業	医療福祉業	各種 サービス業	公務員	
総 計	実数	4,662	255	21	12	362	377	209	108	317	131	115	364	483	1,494	414
	構成比	100.0%	5.5%	0.5%	0.3%	7.8%	8.1%	4.5%	2.3%	6.8%	2.8%	2.5%	7.8%	10.4%	32.0%	8.9%
15～19歳	実数	392	11	2	0	14	24	17	3	7	0	0	6	17	278	13
	構成比	100.0%	2.8%	0.5%	0.0%	3.6%	6.1%	4.3%	0.8%	1.8%	0.0%	0.0%	1.5%	4.3%	70.9%	3.3%
20～24歳	実数	1,273	77	7	7	78	102	45	27	77	23	50	125	156	373	126
	構成比	100.0%	6.0%	0.5%	0.5%	6.1%	8.0%	3.5%	2.1%	6.0%	1.8%	3.9%	9.8%	12.3%	29.3%	9.9%
25～29歳	実数	932	52	6	0	91	69	39	25	65	31	22	109	105	223	95
	構成比	100.0%	5.6%	0.6%	0.0%	9.8%	7.4%	4.2%	2.7%	7.0%	3.3%	2.4%	11.7%	11.3%	23.9%	10.2%
30～34歳	実数	557	43	2	2	41	49	28	5	36	22	17	45	61	157	49
	構成比	100.0%	7.7%	0.4%	0.4%	7.4%	8.8%	5.0%	0.9%	6.5%	3.9%	3.1%	8.1%	11.0%	28.2%	8.8%
35～39歳	実数	403	24	1	1	24	38	20	10	40	16	9	29	40	123	28
	構成比	100.0%	6.0%	0.2%	0.2%	6.0%	9.4%	5.0%	2.5%	9.9%	4.0%	2.2%	7.2%	9.9%	30.5%	6.9%
40～44歳	実数	315	12	0	0	30	29	17	6	28	11	4	18	41	100	19
	構成比	100.0%	3.8%	0.0%	0.0%	9.5%	9.2%	5.4%	1.9%	8.9%	3.5%	1.3%	5.7%	13.0%	31.7%	6.0%
45～49歳	実数	339	19	1	1	31	29	14	12	29	11	4	18	24	117	29
	構成比	100.0%	5.6%	0.3%	0.3%	9.1%	8.6%	4.1%	3.5%	8.6%	3.2%	1.2%	5.3%	7.1%	34.5%	8.6%
50～54歳	実数	232	5	1	0	15	19	15	10	20	13	3	2	18	90	21
	構成比	100.0%	2.2%	0.4%	0.0%	6.5%	8.2%	6.5%	4.3%	8.6%	5.6%	1.3%	0.9%	7.8%	38.8%	9.1%
55～59歳	実数	138	8	1	1	19	13	11	6	9	3	4	7	12	25	19
	構成比	100.0%	5.8%	0.7%	0.7%	13.8%	9.4%	8.0%	4.3%	6.5%	2.2%	2.9%	5.1%	8.7%	18.1%	13.8%
60～64歳	実数	50	2	0	0	12	5	0	4	3	1	1	4	4	5	9
	構成比	100.0%	4.0%	0.0%	0.0%	24.0%	10.0%	0.0%	8.0%	6.0%	2.0%	2.0%	8.0%	8.0%	10.0%	18.0%
65～69歳	実数	18	1	0	0	5	0	2	0	2	0	1	0	2	2	3
	構成比	100.0%	5.6%	0.0%	0.0%	27.8%	0.0%	11.1%	0.0%	11.1%	0.0%	5.6%	0.0%	11.1%	11.1%	16.7%
70歳以上	実数	13	1	0	0	2	0	1	0	1	0	0	1	3	1	3
	構成比	100.0%	7.7%	0.0%	0.0%	15.4%	0.0%	7.7%	0.0%	7.7%	0.0%	0.0%	7.7%	23.1%	7.7%	23.1%

※産業は、転入・転出後に就く仕事の種類である。

表 5-9 年齢階級、産業別転出者数及び構成比(令和2年10月～令和3年9月)

産 業  年 齢		総計	第1次産業		第2次産業			第3次産業								その他
			農林業	漁業	鉱・採石・ 砂利採取 業	建設業	製造業	電気・ ガス・ 熱供給・ 水道業	運輸・ 郵便業	卸売・ 小売業	金融・ 保険業	教育・ 学習支援 業	医療福祉 業	各種 サービス 業	公務員	
総 計	実数	6,767	103	14	22	528	731	272	188	409	158	205	872	1,178	1,366	721
	構成比	100.0%	1.5%	0.2%	0.3%	7.8%	10.8%	4.0%	2.8%	6.0%	2.3%	3.0%	12.9%	17.4%	20.2%	10.7%
15～19歳	実数	853	8	2	2	56	152	68	25	26	5	6	30	155	262	56
	構成比	100.0%	0.9%	0.2%	0.2%	6.6%	17.8%	8.0%	2.9%	3.0%	0.6%	0.7%	3.5%	18.2%	30.7%	6.6%
20～24歳	実数	2,633	34	6	7	187	204	76	60	157	54	120	531	585	251	361
	構成比	100.0%	1.3%	0.2%	0.3%	7.1%	7.7%	2.9%	2.3%	6.0%	2.1%	4.6%	20.2%	22.2%	9.5%	13.7%
25～29歳	実数	1,052	28	1	3	83	116	46	20	70	32	33	162	179	179	100
	構成比	100.0%	2.7%	0.1%	0.3%	7.9%	11.0%	4.4%	1.9%	6.7%	3.0%	3.1%	15.4%	17.0%	17.0%	9.5%
30～34歳	実数	613	9	4	2	42	72	31	18	34	17	14	62	72	170	66
	構成比	100.0%	1.5%	0.7%	0.3%	6.9%	11.7%	5.1%	2.9%	5.5%	2.8%	2.3%	10.1%	11.7%	27.7%	10.8%
35～39歳	実数	479	14	0	3	35	50	16	16	37	19	11	32	63	145	38
	構成比	100.0%	2.9%	0.0%	0.6%	7.3%	10.4%	3.3%	3.3%	7.7%	4.0%	2.3%	6.7%	13.2%	30.3%	7.9%
40～44歳	実数	356	4	1	3	27	46	17	12	25	8	10	20	35	116	32
	構成比	100.0%	1.1%	0.3%	0.8%	7.6%	12.9%	4.8%	3.4%	7.0%	2.2%	2.8%	5.6%	9.8%	32.6%	9.0%
45～49歳	実数	293	1	0	0	26	28	7	15	24	7	4	17	34	112	18
	構成比	100.0%	0.3%	0.0%	0.0%	8.9%	9.6%	2.4%	5.1%	8.2%	2.4%	1.4%	5.8%	11.6%	38.2%	6.1%
50～54歳	実数	267	2	0	1	28	36	3	10	20	9	4	10	23	101	20
	構成比	100.0%	0.7%	0.0%	0.4%	10.5%	13.5%	1.1%	3.7%	7.5%	3.4%	1.5%	3.7%	8.6%	37.8%	7.5%
55～59歳	実数	138	1	0	1	18	17	7	9	13	6	3	7	20	23	13
	構成比	100.0%	0.7%	0.0%	0.7%	13.0%	12.3%	5.1%	6.5%	9.4%	4.3%	2.2%	5.1%	14.5%	16.7%	9.4%
60～64歳	実数	48	1	0	0	10	10	1	1	3	1	0	1	6	5	9
	構成比	100.0%	2.1%	0.0%	0.0%	20.8%	20.8%	2.1%	2.1%	6.3%	2.1%	0.0%	2.1%	12.5%	10.4%	18.8%
65～69歳	実数	22	0	0	0	13	0	0	1	0	0	0	0	3	1	4
	構成比	100.0%	0.0%	0.0%	0.0%	59.1%	0.0%	0.0%	4.5%	0.0%	0.0%	0.0%	0.0%	13.6%	4.5%	18.2%
70歳以上	実数	13	1	0	0	3	0	0	1	0	0	0	0	3	1	4
	構成比	100.0%	7.7%	0.0%	0.0%	23.1%	0.0%	0.0%	7.7%	0.0%	0.0%	0.0%	0.0%	23.1%	7.7%	30.8%

※産業は、転入・転出後に就く仕事の種類である。



#### (4) 青森県の居住歴における転入者の移動状況

令和2年10月1日から令和3年9月30日までの県外転入者のうち、青森県の居住歴の項目に回答した者について取りまとめたものである。

調査票により青森県居住歴の有無を把握できた人数は9,195人（居住経験あり4,756人、居住経験なし4,439人）であった。なお、回答がなかった転入者については集計対象外としている。

##### ①居住経験あり

仕事関係（就職・転職・転勤）を理由とする者が合わせて2,388人（50.2%）と約半数を占めた。転勤が1,281人（26.9%）で最も多く、次いで転職が686人（14.4%）、就職が421人（8.9%）であった。上記以外の移動理由では、退職が1,032人（21.7%）と最も多く、次いで新築・転宅が276人（5.8%）であった。

##### ②居住経験なし

仕事関係（就職・転職・転勤）を理由とする者が合わせて3,091人（69.6%）と全体の約7割を占めた。転勤が2,065人（46.5%）で最も多く、次いで就職が662人（14.9%）、転職が364人（8.2%）であった。上記以外の移動理由は、就学が483人（10.9%）と最も多く、次いで結婚が249人（5.6%）となっている。また、青森県に居住歴のない転入者で、退職を理由とする者は少なく、77人（1.7%）であった。

図 5-9 居住経験別移動者構成比(令和2年10月～令和3年9月 県外転入)



表 5-10 居住経験別移動者数及び構成比(令和2年10月～令和3年9月 県外転入)

		総計	就職	転職	転勤	退職	就学	結婚	離別・死別	介護・看護	施設入所	新築・転宅	その他
総 計		9,195	1,083	1,050	3,346	1,109	598	325	222	221	45	430	766
居住経験あり	実数	4,756	421	686	1,281	1,032	115	76	134	168	17	276	550
	構成比	100.0	8.9	14.4	26.9	21.7	2.4	1.6	2.8	3.5	0.4	5.8	11.6
居住経験なし	実数	4,439	662	364	2,065	77	483	249	88	53	28	154	216
	構成比	100.0	14.9	8.2	46.5	1.7	10.9	5.6	2.0	1.2	0.6	3.5	4.9

## ＜参考＞ 令和4年1月1日現在推計人口について

令和4年1月1日現在の推計人口は、1,217,988人で、前年に比べ16,934人(1.37%)の減少となった。

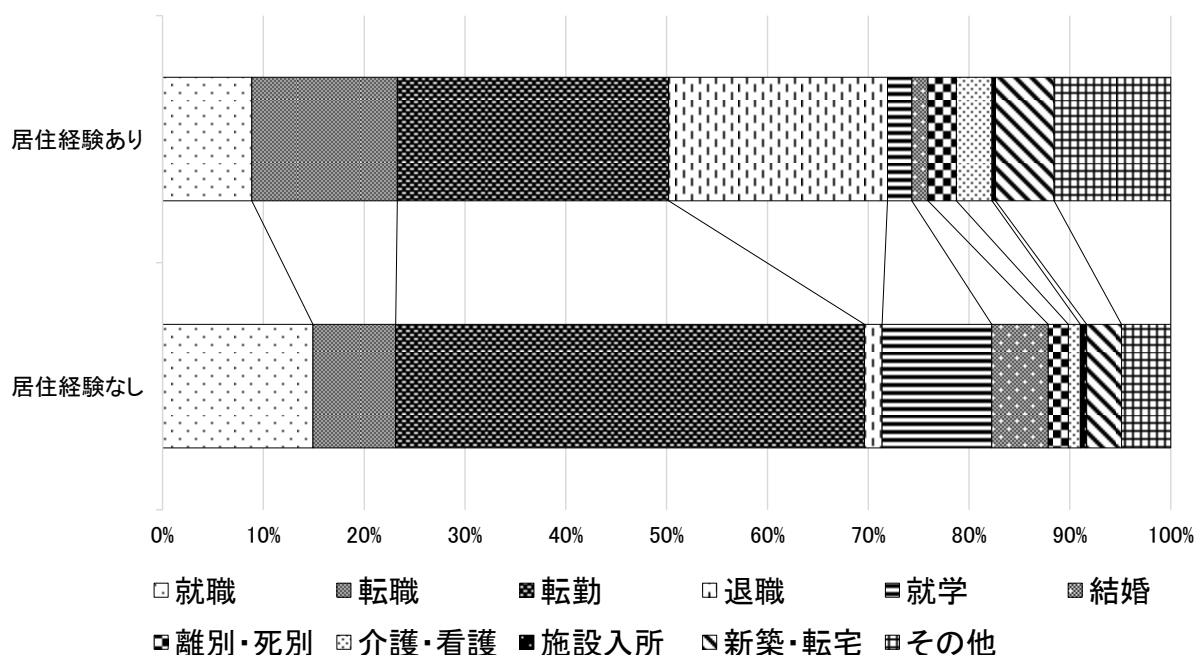
令和3年1月1日から令和3年12月31日までの自然動態は、出生者数が6,491人、死亡者数が18,805人で、自然増減数は12,314人(1.00%)の減少となった。

また、令和3年1月1日から令和3年12月31日までの社会動態は、転入者数が17,799人で、転出者数が22,419人で、社会増減数は4,620人(0.37%)の減少となった。

参考 人口動態の推移(平成28年～令和4年)

(単位:人、%)

年次	人口	人口 増減数	人口 増減率	自然 増減数	自然		自然 増減率	社会 増減数	社会		社会 増減率
					出生数	死亡数			転入者	転出者	
平成28年	1,305,721	-13,576	-1.03	-8,606	8,625	17,231	-0.65	-6,205	20,214	26,419	-0.47
29	1,291,206	-14,515	-1.11	-8,662	8,685	17,347	-0.66	-5,853	19,800	25,653	-0.45
30	1,276,119	-15,087	-1.17	-9,494	8,071	17,565	-0.74	-5,593	20,284	25,877	-0.43
31	1,260,126	-15,993	-1.25	-10,153	7,810	17,963	-0.80	-5,840	19,716	25,556	-0.46
令和2年	1,243,282	-16,844	-1.34	-11,217	7,195	18,412	-0.89	-5,627	19,736	25,363	-0.45
3	1,234,922	-8,360	-0.67	-11,079	6,867	17,946	-0.89	-4,550	18,397	22,947	-0.37
4	1,217,988	-16,934	-1.37	-12,314	6,491	18,805	-1.00	-4,620	17,799	22,419	-0.37

(注1) 人口は、各年1月1日現在の推計。

(注2) 平成28年から令和2年は平成27年国勢調査人口を基礎に、令和3年及び令和4年は令和2年国勢調査人口を基礎に推計している。

(注3) 令和3年次は以下の計算により算出しているため、人口増減数は、自然増減数と社会増減数を足した数値とは一致しない。

令和3年人口	令和2年国勢調査人口 + (令和2年10月1日～12月31日の人口増減数)
令和3年人口増減数	令和3年1月1日人口 - 令和2年1月1日人口
令和3年自然増減数	令和2年1月1日～12月31日の出生数 - 死亡数
令和3年社会増減数	令和2年1月1日～12月31日の転入者 - 転出者

# 統計表



第1表 推計人口、性比

(単位:人)

市 町 村		令和3年10月1日現在				令和2年10月1日現在	
		総 数	男	女	性 比	総 数	性 比
県		1,221,305	575,531	645,774	89.1	1,237,984	89.1
市 部		953,688	447,534	506,154	88.4	965,568	88.4
町 部		267,600	127,977	139,623	91.7	272,416	91.7
市 部	青森市	271,982	126,463	145,519	86.9	275,192	87.0
	弘前市	166,469	76,328	90,141	84.7	168,466	84.7
	八戸市	221,150	105,651	115,499	91.5	223,415	91.6
	黒石市	31,337	14,532	16,805	86.5	31,946	86.2
	五所川原市	50,654	22,905	27,749	82.5	51,415	82.6
	十和田市	59,686	28,402	31,284	90.8	60,378	90.5
	三沢市	38,666	19,421	19,245	100.9	39,152	100.3
	むつ市	53,133	25,717	27,416	93.8	54,103	93.2
	つがる市	30,328	14,031	16,297	86.1	30,934	86.7
	平川市	30,283	14,084	16,199	86.9	30,567	86.6
東津軽郡	東津軽郡計	19,880	9,418	10,462	90.0	20,401	90.2
	平内町	9,885	4,702	5,183	90.7	10,126	90.8
	今別町	2,266	1,087	1,179	92.2	2,334	92.1
	蓬田村	2,511	1,192	1,319	90.4	2,540	91.1
	外ヶ浜町	5,218	2,437	2,781	87.6	5,401	87.9
西 郡	西津軽郡計	15,913	7,324	8,589	85.3	16,390	85.2
	鰺ヶ沢町	8,811	4,023	4,788	84.0	9,044	84.6
	深浦町	7,102	3,301	3,801	86.8	7,346	86.0
中 郡	中津軽郡計	1,244	579	665	87.1	1,265	87.1
	西目屋村	1,244	579	665	87.1	1,265	87.1
南津軽郡	南津軽郡計	30,051	13,895	16,156	86.0	30,564	85.7
	藤崎町	14,411	6,682	7,729	86.5	14,573	86.2
	大鰐町	8,428	3,822	4,606	83.0	8,665	83.2
	田舎館村	7,212	3,391	3,821	88.7	7,326	87.8
北津軽郡	北津軽郡計	33,664	15,393	18,271	84.2	34,431	84.7
	板柳町	12,465	5,699	6,766	84.2	12,700	84.2
	鶴田町	11,809	5,393	6,416	84.1	12,074	85.2
	中泊町	9,390	4,301	5,089	84.5	9,657	84.8
上北郡	上北郡計	91,882	44,910	46,972	95.6	92,674	95.5
	野辺地町	12,161	5,669	6,492	87.3	12,374	87.5
	七戸町	14,305	6,850	7,455	91.9	14,556	91.7
	六戸町	10,436	5,082	5,354	94.9	10,447	94.8
	横浜町	4,159	2,038	2,121	96.1	4,229	96.0
	東北町	16,205	7,710	8,495	90.8	16,428	91.4
	六ヶ所村	10,281	5,907	4,374	135.0	10,367	132.6
下北郡	おいらせ町	24,335	11,654	12,681	91.9	24,273	91.9
	下北郡計	13,635	6,950	6,685	104.0	14,097	104.4
	大間町	4,569	2,281	2,288	99.7	4,718	101.4
	東通村	5,789	3,071	2,718	113.0	5,955	113.2
	風間浦村	1,572	756	816	92.6	1,636	90.9
三戸郡	佐井村	1,705	842	863	97.6	1,788	97.6
	三戸郡計	61,331	29,508	31,823	92.7	62,594	92.8
	三戸町	8,833	4,170	4,663	89.4	9,082	89.4
	五戸町	15,731	7,512	8,219	91.4	16,042	91.8
	田子町	4,819	2,304	2,515	91.6	4,968	91.7
	南部町	16,502	7,742	8,760	88.4	16,809	88.3
	階上町	13,295	6,730	6,565	102.5	13,496	102.4
新 郷 村	新郷村	2,151	1,050	1,101	95.4	2,197	94.8

(注1) 県の人口には、県内市町村間移動者数を含んでいないため、各市町村の推計人口の総計とは一致しない。

(注2) 性比: 女性100人に対する男性の数 = (男性の人口) ÷ (女性の人口) × 100

第2表 人口動態（令和2年10月1日から令和3年9月30日まで）

（単位：人）

市 町 村		令和3年10月1日	自 然 動 態		社 会 動 態		人 口 動 態		令和2年10月1日
		現在推計人口	増 減 数	増 減 率	増 減 数	増 減 率	増 減 数	増 減 率	現在推計人口
県		1,221,305	-12,177	-0.98	-4,502	-0.36	-16,679	-1.35	1,237,984
市 部		953,688	-8,555	-0.89	-3,325	-0.34	-11,880	-1.23	965,568
町 村 部		267,600	-3,622	-1.33	-1,194	-0.44	-4,816	-1.77	272,416
市 部	青 森 市	271,982	-2,372	-0.86	-838	-0.30	-3,210	-1.17	275,192
	弘 前 市	166,469	-1,605	-0.95	-392	-0.23	-1,997	-1.19	168,466
	八 戸 市	221,150	-1,666	-0.75	-599	-0.27	-2,265	-1.01	223,415
	黒 石 市	31,337	-347	-1.09	-262	-0.82	-609	-1.91	31,946
	五所川原市	50,654	-581	-1.13	-180	-0.35	-761	-1.48	51,415
	十和田市	59,686	-569	-0.94	-123	-0.20	-692	-1.15	60,378
	三 沢 市	38,666	-134	-0.34	-352	-0.90	-486	-1.24	39,152
	む つ 市	53,133	-605	-1.12	-365	-0.67	-970	-1.79	54,103
	つ が る 市	30,328	-384	-1.24	-222	-0.72	-606	-1.96	30,934
	平 川 市	30,283	-292	-0.96	8	0.03	-284	-0.93	30,567
東津軽郡	東津軽郡計	19,880	-352	-1.73	-169	-0.83	-521	-2.55	20,401
	平 内 町	9,885	-134	-1.32	-107	-1.06	-241	-2.38	10,126
	今 別 町	2,266	-59	-2.53	-9	-0.39	-68	-2.91	2,334
	蓬 田 村	2,511	-28	-1.10	-1	-0.04	-29	-1.14	2,540
	外ヶ浜町	5,218	-131	-2.43	-52	-0.96	-183	-3.39	5,401
西 郡	西津軽郡計	15,913	-346	-2.11	-131	-0.80	-477	-2.91	16,390
	鰺ヶ沢町	8,811	-186	-2.06	-47	-0.52	-233	-2.58	9,044
	深 浦 町	7,102	-160	-2.18	-84	-1.14	-244	-3.32	7,346
中 郡	中津軽郡計	1,244	-15	-1.19	-6	-0.47	-21	-1.66	1,265
	西 目 屋 村	1,244	-15	-1.19	-6	-0.47	-21	-1.66	1,265
南津軽郡	南津軽郡計	30,051	-371	-1.21	-142	-0.46	-513	-1.68	30,564
	藤 崎 町	14,411	-134	-0.92	-28	-0.19	-162	-1.11	14,573
	大 鰐 町	8,428	-141	-1.63	-96	-1.11	-237	-2.74	8,665
	田 舎 館 村	7,212	-96	-1.31	-18	-0.25	-114	-1.56	7,326
北津軽郡	北津軽郡計	33,664	-496	-1.44	-271	-0.79	-767	-2.23	34,431
	板 柳 町	12,465	-159	-1.25	-76	-0.60	-235	-1.85	12,700
	鶴 田 町	11,809	-165	-1.37	-100	-0.83	-265	-2.19	12,074
	中 泊 町	9,390	-172	-1.78	-95	-0.98	-267	-2.76	9,657
上北郡	上北郡計	91,882	-916	-0.99	124	0.13	-792	-0.85	92,674
	野 辺 地 町	12,161	-148	-1.20	-65	-0.53	-213	-1.72	12,374
	七 戸 町	14,305	-217	-1.49	-34	-0.23	-251	-1.72	14,556
	六 戸 町	10,436	-95	-0.91	84	0.80	-11	-0.11	10,447
	横 浜 町	4,159	-62	-1.47	-8	-0.19	-70	-1.66	4,229
	東 北 町	16,205	-210	-1.28	-13	-0.08	-223	-1.36	16,428
	六ヶ所村	10,281	-72	-0.69	-14	-0.14	-86	-0.83	10,367
	おいらせ町	24,335	-112	-0.46	174	0.72	62	0.26	24,273
下北郡	下北郡計	13,635	-269	-1.91	-193	-1.37	-462	-3.28	14,097
	大 間 町	4,569	-72	-1.53	-77	-1.63	-149	-3.16	4,718
	東 通 村	5,789	-98	-1.65	-68	-1.14	-166	-2.79	5,955
	風 間 浦 村	1,572	-47	-2.87	-17	-1.04	-64	-3.91	1,636
	佐 井 村	1,705	-52	-2.91	-31	-1.73	-83	-4.64	1,788
三戸郡	三戸郡計	61,331	-857	-1.37	-406	-0.65	-1,263	-2.02	62,594
	三 戸 町	8,833	-142	-1.56	-107	-1.18	-249	-2.74	9,082
	五 戸 町	15,731	-210	-1.31	-101	-0.63	-311	-1.94	16,042
	田 子 町	4,819	-99	-1.99	-50	-1.01	-149	-3.00	4,968
	南 部 町	16,502	-251	-1.49	-56	-0.33	-307	-1.83	16,809
	階 上 町	13,295	-125	-0.93	-76	-0.56	-201	-1.49	13,496
	新 郷 村	2,151	-30	-1.37	-16	-0.73	-46	-2.09	2,197

（注）県の人口には、県内市町村間移動者数を含んでいないため、各市町村の推計人口の総計とは一致しない。

第3表 自然動態（令和2年10月1日から令和3年9月30日まで）

(単位:人、%)

市 町 村		出 生 者 数		死 亡 者 数			自 然 増 減 数			自 然 増 減 率			
		男	女		男	女		男	女		男	女	
県		6,589	3,381	3,208	18,766	9,286	9,480	-12,177	-5,905	-6,272	-0.98	-1.01	-0.96
市 部		5,390	2,752	2,638	13,945	6,855	7,090	-8,555	-4,103	-4,452	-0.89	-0.91	-0.87
町 部		1,199	629	570	4,821	2,431	2,390	-3,622	-1,802	-1,820	-1.33	-1.38	-1.28
市 部	青 森 市	1,459	728	731	3,831	1,862	1,969	-2,372	-1,134	-1,238	-0.86	-0.89	-0.84
	弘 前 市	996	514	482	2,601	1,264	1,337	-1,605	-750	-855	-0.95	-0.97	-0.94
	八 戸 市	1,313	656	657	2,979	1,532	1,447	-1,666	-876	-790	-0.75	-0.82	-0.68
	黒 石 市	166	84	82	513	224	289	-347	-140	-207	-1.09	-0.95	-1.21
	五所川原市	260	135	125	841	400	441	-581	-265	-316	-1.13	-1.14	-1.12
	十和田市	309	173	136	878	460	418	-569	-287	-282	-0.94	-1.00	-0.89
	三 沢 市	319	156	163	453	225	228	-134	-69	-65	-0.34	-0.35	-0.33
	む っ 市	256	142	114	861	414	447	-605	-272	-333	-1.12	-1.04	-1.19
	つ が る 市	144	78	66	528	264	264	-384	-186	-198	-1.24	-1.29	-1.19
	平 川 市	168	86	82	460	210	250	-292	-124	-168	-0.96	-0.87	-1.03
東 津 軽 郡	東津軽郡計	53	29	24	405	199	206	-352	-170	-182	-1.73	-1.76	-1.70
	平 内 町	39	21	18	173	86	87	-134	-65	-69	-1.32	-1.35	-1.30
	今 別 町	2	1	1	61	26	35	-59	-25	-34	-2.53	-2.23	-2.80
	蓬 田 村	6	2	4	34	18	16	-28	-16	-12	-1.10	-1.32	-0.90
	外ヶ浜町	6	5	1	137	69	68	-131	-64	-67	-2.43	-2.53	-2.33
西 郡	西津軽郡計	48	28	20	394	202	192	-346	-174	-172	-2.11	-2.31	-1.94
	鰺ヶ沢町	30	15	15	216	114	102	-186	-99	-87	-2.06	-2.39	-1.78
	深 浦 町	18	13	5	178	88	90	-160	-75	-85	-2.18	-2.21	-2.15
中 郡	中津軽郡計	3	2	1	18	5	13	-15	-3	-12	-1.19	-0.51	-1.78
	西 目 屋 村	3	2	1	18	5	13	-15	-3	-12	-1.19	-0.51	-1.78
南 津 軽 郡	南津軽郡計	158	90	68	529	256	273	-371	-166	-205	-1.21	-1.18	-1.25
	藤 崎 町	81	48	33	215	107	108	-134	-59	-75	-0.92	-0.87	-0.96
	大 鰐 町	35	21	14	176	89	87	-141	-68	-73	-1.63	-1.73	-1.54
	田 舎 館 村	42	21	21	138	60	78	-96	-39	-57	-1.31	-1.14	-1.46
北 津 軽 郡	北津軽郡計	153	81	72	649	331	318	-496	-250	-246	-1.44	-1.58	-1.32
	板 柳 町	65	35	30	224	114	110	-159	-79	-80	-1.25	-1.36	-1.16
	鶴 田 町	52	29	23	217	121	96	-165	-92	-73	-1.37	-1.66	-1.12
	中 泊 町	36	17	19	208	96	112	-172	-79	-93	-1.78	-1.78	-1.78
上 北 郡	上北郡計	493	254	239	1,409	700	709	-916	-446	-470	-0.99	-0.99	-0.99
	野 辺 地 町	34	21	13	182	93	89	-148	-72	-76	-1.20	-1.25	-1.15
	七 戸 町	44	25	19	261	140	121	-217	-115	-102	-1.49	-1.65	-1.34
	六 戸 町	55	27	28	150	73	77	-95	-46	-49	-0.91	-0.90	-0.91
	横 浜 町	13	11	2	75	36	39	-62	-25	-37	-1.47	-1.21	-1.71
	東 北 町	94	48	46	304	157	147	-210	-109	-101	-1.28	-1.39	-1.18
	六ヶ所村	58	28	30	130	58	72	-72	-30	-42	-0.69	-0.51	-0.94
	おいらせ町	195	94	101	307	143	164	-112	-49	-63	-0.46	-0.42	-0.50
下 北 郡	下北郡計	50	18	32	319	163	156	-269	-145	-124	-1.91	-2.01	-1.80
	大 間 町	19	6	13	91	55	36	-72	-49	-23	-1.53	-2.06	-0.98
	東 通 村	26	10	16	124	65	59	-98	-55	-43	-1.65	-1.74	-1.54
	風 間 浦 村	4	2	2	51	20	31	-47	-18	-29	-2.87	-2.31	-3.38
	佐 井 村	1	0	1	53	23	30	-52	-23	-29	-2.91	-2.60	-3.20
三 戸 郡	三戸郡計	241	127	114	1,098	575	523	-857	-448	-409	-1.37	-1.49	-1.26
	三 戸 町	32	17	15	174	89	85	-142	-72	-70	-1.56	-1.68	-1.46
	五 戸 町	64	36	28	274	147	127	-210	-111	-99	-1.31	-1.45	-1.18
	田 子 町	15	7	8	114	62	52	-99	-55	-44	-1.99	-2.31	-1.70
	南 部 町	68	37	31	319	160	159	-251	-123	-128	-1.49	-1.56	-1.43
	階 上 町	56	27	29	181	97	84	-125	-70	-55	-0.93	-1.03	-0.82
	新 郷 村	6	3	3	36	20	16	-30	-17	-13	-1.37	-1.59	-1.15

第4表 社会動態（令和2年10月1日から令和3年9月30日まで）

（単位：人、％）

市 町 村	転入者数			転出者数			社会増減数			社会増減率		
		男	女		男	女		男	女		男	女
県	17,790	10,387	7,403	22,292	12,353	9,939	-4,502	-1,966	-2,536	-0.36	-0.34	-0.39
市 部	26,255	14,679	11,576	29,580	16,143	13,437	-3,325	-1,464	-1,861	-0.34	-0.32	-0.36
町 部	6,690	3,430	3,260	7,884	3,952	3,932	-1,194	-522	-672	-0.44	-0.40	-0.47
村 部	6,948	3,906	3,042	7,786	4,358	3,428	-838	-452	-386	-0.30	-0.35	-0.26
青森市	4,447	2,356	2,091	4,839	2,529	2,310	-392	-173	-219	-0.23	-0.22	-0.24
弘前市	6,252	3,535	2,717	6,851	3,826	3,025	-599	-291	-308	-0.27	-0.27	-0.26
八戸市	597	298	299	859	415	444	-262	-117	-145	-0.82	-0.79	-0.85
黒石市	1,261	668	593	1,441	750	691	-180	-82	-98	-0.35	-0.35	-0.35
五所川原市	1,678	902	776	1,801	898	903	-123	4	-127	-0.20	0.01	-0.40
十和田市	1,896	1,145	751	2,248	1,257	991	-352	-112	-240	-0.90	-0.57	-1.23
三沢市	1,912	1,249	663	2,277	1,364	913	-365	-115	-250	-0.67	-0.44	-0.89
むつ市	598	280	318	820	426	394	-222	-146	-76	-0.72	-1.02	-0.46
つがる市	666	340	326	658	320	338	8	20	-12	0.03	0.14	-0.07
平川市												
東津軽郡計	363	180	183	532	267	265	-169	-87	-82	-0.83	-0.90	-0.76
平内町	175	97	78	282	148	134	-107	-51	-56	-1.06	-1.06	-1.06
今別町	57	26	31	66	33	33	-9	-7	-2	-0.39	-0.63	-0.16
蓬田村	33	14	19	34	17	17	-1	-3	2	-0.04	-0.25	0.15
外ヶ浜町	98	43	55	150	69	81	-52	-26	-26	-0.96	-1.03	-0.90
西津軽郡計	288	162	126	419	206	213	-131	-44	-87	-0.80	-0.58	-0.98
鰺ヶ沢町	166	91	75	213	114	99	-47	-23	-24	-0.52	-0.55	-0.49
深浦町	122	71	51	206	92	114	-84	-21	-63	-1.14	-0.62	-1.60
中津軽郡計	23	8	15	29	15	14	-6	-7	1	-0.47	-1.19	0.15
西目屋村	23	8	15	29	15	14	-6	-7	1	-0.47	-1.19	0.15
南津軽郡計	675	320	355	817	366	451	-142	-46	-96	-0.46	-0.33	-0.58
藤崎町	357	174	183	385	181	204	-28	-7	-21	-0.19	-0.10	-0.27
大鰐町	138	62	76	234	106	128	-96	-44	-52	-1.11	-1.12	-1.10
田舎館村	180	84	96	198	79	119	-18	5	-23	-0.25	0.15	-0.59
北津軽郡計	561	273	288	832	421	411	-271	-148	-123	-0.79	-0.94	-0.66
板柳町	222	117	105	298	145	153	-76	-28	-48	-0.60	-0.48	-0.70
鶴田町	178	79	99	278	147	131	-100	-68	-32	-0.83	-1.22	-0.49
中泊町	161	77	84	256	129	127	-95	-52	-43	-0.98	-1.17	-0.82
上北郡計	3,145	1,603	1,542	3,021	1,525	1,496	124	78	46	0.13	0.17	0.10
野辺地町	300	148	152	365	183	182	-65	-35	-30	-0.53	-0.61	-0.45
七戸町	330	175	155	364	174	190	-34	1	-35	-0.23	0.01	-0.46
六戸町	370	177	193	286	133	153	84	44	40	0.80	0.87	0.75
横浜町	122	58	64	130	66	64	-8	-8	0	-0.19	-0.39	0.00
東北町	402	172	230	415	199	216	-13	-27	14	-0.08	-0.34	0.16
六ヶ所村	461	316	145	475	289	186	-14	27	-41	-0.14	0.46	-0.92
おいらせ町	1,160	557	603	986	481	505	174	76	98	0.72	0.65	0.77
下北郡計	343	219	124	536	323	213	-193	-104	-89	-1.37	-1.44	-1.29
大間町	130	82	48	207	127	80	-77	-45	-32	-1.63	-1.89	-1.37
東通村	171	112	59	239	148	91	-68	-36	-32	-1.14	-1.14	-1.15
風間浦村	25	16	9	42	21	21	-17	-5	-12	-1.04	-0.64	-1.40
佐井村	17	9	8	48	27	21	-31	-18	-13	-1.73	-2.04	-1.44
三戸郡計	1,292	665	627	1,698	829	869	-406	-164	-242	-0.65	-0.54	-0.75
三戸町	165	101	64	272	147	125	-107	-46	-61	-1.18	-1.07	-1.27
五戸町	267	123	144	368	176	192	-101	-53	-48	-0.63	-0.69	-0.57
田子町	76	38	38	126	55	71	-50	-17	-33	-1.01	-0.72	-1.27
南部町	376	192	184	432	211	221	-56	-19	-37	-0.33	-0.24	-0.41
階上町	376	197	179	452	224	228	-76	-27	-49	-0.56	-0.40	-0.73
新郷村	32	14	18	48	16	32	-16	-2	-14	-0.73	-0.19	-1.24

（注）県の転入者数、転出者数には県内市町村移動者数は含まれていないため、市部計＋町村部計とは一致しない。



第5表 月別人口動態

(単位:人)

年月日	人口			人口 増減率	人口 増減数	前月中の人口移動						世帯数	世帯 増減数
	男	女				自然 増減数	出生者数	死亡者数	社会 増減数	県外からの 転入者数	県外への 転出者数		
S 60.10.1	1,524,448	731,439	793,009	-	-	-	-	-	-	-	-	443,995	-
H 2.10.1	1,482,873	704,758	778,115	-2.727%	-41,575	-	-	-	-	-	-	455,304	11,309
7.10.1	1,481,663	704,189	777,474	-0.082%	-1,210	-	-	-	-	-	-	482,731	27,427
12.10.1	1,475,728	702,573	773,155	-0.401%	-5,935	-	-	-	-	-	-	506,540	23,809
17.10.1	1,436,657	679,077	757,580	-2.648%	-39,071	-	-	-	-	-	-	510,779	4,239
22.10.1	1,373,339	646,141	727,198	-4.407%	-63,318	-	-	-	-	-	-	513,385	2,606
27.10.1	1,308,265	614,694	693,571	-4.738%	-65,074	-	-	-	-	-	-	510,945	-2,440
28.10.1	1,293,681	607,729	685,952	-1.115%	-14,584	-8,678	8,726	17,404	-5,906	20,081	25,987	512,447	1,502
29.10.1	1,278,581	600,560	678,021	-1.167%	-15,100	-9,378	8,171	17,549	-5,722	20,186	25,908	513,912	1,465
30.10.1	1,262,815	593,290	669,525	-1.233%	-15,766	-9,946	7,943	17,889	-5,820	19,561	25,381	514,846	934
R元.10.1	1,246,291	585,461	660,830	-1.309%	-16,524	-10,931	7,323	18,254	-5,593	19,986	25,579	515,482	636
2.10.1	1,237,984	583,402	654,582	-1.250%	-15,576	-10,936	7,005	17,941	-4,640	18,483	23,123	511,526	1,623
2.11.1	1,237,123	583,035	654,088	-0.070%	-861	-939	587	1,526	78	1,258	1,180	511,634	108
(男性)					-367	-449	309	758	82	753	671		
(女性)					-494	-490	278	768	-4	505	509		
2.12.1	1,235,999	582,500	653,499	-0.091%	-1,124	-1,057	536	1,593	-67	926	993	511,426	-208
(男性)					-535	-513	271	784	-22	513	535		
(女性)					-589	-544	265	809	-45	413	458		
3.1.1	1,234,922	581,990	652,932	-0.087%	-1,077	-1,054	513	1,567	-23	1,008	1,031	511,222	-204
(男性)					-510	-508	257	765	-2	586	588		
(女性)					-567	-546	256	802	-21	422	443		
3.2.1	1,233,612	581,319	652,293	-0.106%	-1,310	-1,294	487	1,781	-16	1,027	1,043	510,934	-288
(男性)					-671	-656	225	881	-15	545	560		
(女性)					-639	-638	262	900	-1	482	483		
3.3.1	1,232,303	580,617	651,686	-0.106%	-1,309	-1,084	453	1,537	-225	1,023	1,248	510,734	-200
(男性)					-702	-534	252	786	-168	529	697		
(女性)					-607	-550	201	751	-57	494	551		
3.4.1	1,226,704	577,732	648,972	-0.454%	-5,599	-1,080	584	1,664	-4,519	3,583	8,102	510,118	-616
(男性)					-2,885	-537	312	849	-2,348	2,049	4,397		
(女性)					-2,714	-543	272	815	-2,171	1,534	3,705		
3.5.1	1,226,052	577,551	648,501	-0.053%	-652	-928	604	1,532	276	2,861	2,585	511,920	1,802
(男性)					-181	-432	318	750	251	1,702	1,451		
(女性)					-471	-496	286	782	25	1,159	1,134		
3.6.1	1,224,781	576,924	647,857	-0.104%	-1,271	-1,010	540	1,550	-261	884	1,145	511,699	-221
(男性)					-627	-502	274	776	-125	520	645		
(女性)					-644	-508	266	774	-136	364	500		
3.7.1	1,223,717	576,436	647,281	-0.087%	-1,064	-900	546	1,446	-164	1,015	1,179	511,498	-201
(男性)					-488	-405	304	709	-83	578	661		
(女性)					-576	-495	242	737	-81	437	518		
3.8.1	1,222,949	576,212	646,737	-0.063%	-768	-910	554	1,464	142	1,460	1,318	511,662	164
(男性)					-224	-407	266	673	183	946	763		
(女性)					-544	-503	288	791	-41	514	555		
3.9.1	1,222,051	575,775	646,276	-0.073%	-898	-963	621	1,584	65	1,322	1,257	511,430	-232
(男性)					-437	-491	306	797	54	784	730		
(女性)					-461	-472	315	787	11	538	527		
3.10.1	1,221,305	575,531	645,774	-0.061%	-746	-958	564	1,522	212	1,423	1,211	511,448	18
(男性)					-244	-471	287	758	227	882	655		
(女性)					-502	-487	277	764	-15	541	556		
2.10.1～ 3.9.30				-1.347%	-16,679	-12,177	6,589	18,766	-4,502	17,790	22,292		-78
					-7,871	-5,905	3,381	9,286	-1,966	10,387	12,353		
					-8,808	-6,272	3,208	9,480	-2,536	7,403	9,939		

(注1) 県外からの転入者数＝県外転入者数＋職権記載者数、県外への転出者数＝県外転出者数＋職権消除者数。

(注2) 県の推計人口には、県内市町村間の移動者数を含んでいないため、各市町村の推計人口の総計とは一致しない。

(注3) 昭和60、平成2、7、12、17、22、27、令和2年10月1日現在の人口、世帯数は、国勢調査結果(確定値)である。

(注4) 平成27年11月から令和2年9月までの人口、世帯数は、平成27年国勢調査結果(確定値)を基礎に推計したものであり、令和2年11月から令和3年10月までの人口、世帯数は、令和2年国勢調査結果(確定値)を基礎に推計したものである。

(注5) 人口増減率、人口増減数は、昭和60、平成2、7、12、17、22、27年が前回国勢調査、平成28年から令和2年10月1日現在が前年同月、その他が前月に対するものである。

(注6) 令和2年10月1日現在の人口、世帯数は令和2年国勢調査結果(確定値 総務省統計局 令和3年11月30日)であるため、増減数を前年の値に加えた数値とは一致しない。

第6表 年齢(3区分)別推計人口、割合、指数、平均年齢

(令和3年10月1日現在)

市町村		年齢	総 数				年少人口(15歳未満)				生産年齢人口(15～64歳)			
			計	男	女	性比	計	男	女	性比	計	男	女	性比
県			1,221,305	575,531	645,774	89.1	125,558	64,197	61,361	104.6	662,091	330,416	331,675	99.6
市		部	953,688	447,534	506,154	88.4	99,742	51,015	48,727	104.7	525,089	259,686	265,403	97.8
町		村	267,600	127,977	139,623	91.7	25,825	13,181	12,644	104.2	136,975	70,698	66,277	106.7
市	青森市		271,982	126,463	145,519	86.9	27,156	13,741	13,415	102.4	147,415	71,616	75,799	94.5
	弘前市		166,469	76,328	90,141	84.7	17,045	8,818	8,227	107.2	93,557	45,259	48,298	93.7
	八戸市		221,150	105,651	115,499	91.5	25,023	12,823	12,200	105.1	124,454	62,280	62,174	100.2
	黒石市		31,337	14,532	16,805	86.5	3,109	1,588	1,521	104.4	17,260	8,475	8,785	96.5
	五所川原市		50,654	22,905	27,749	82.5	4,756	2,400	2,356	101.9	27,082	12,936	14,146	91.4
	十和田市		59,686	28,402	31,284	90.8	6,262	3,253	3,009	108.1	32,317	16,287	16,030	101.6
	三沢市		38,666	19,421	19,245	100.9	4,829	2,470	2,359	104.7	22,702	12,098	10,604	114.1
	むつ市		53,133	25,717	27,416	93.8	5,496	2,856	2,640	108.2	28,570	14,856	13,714	108.3
	つがる市		30,328	14,031	16,297	86.1	2,805	1,403	1,402	100.1	15,491	7,827	7,664	102.1
	平川市		30,283	14,084	16,199	86.9	3,261	1,663	1,598	104.1	16,241	8,052	8,189	98.3
東津軽郡	東津軽郡計		19,880	9,418	10,462	90.0	1,477	789	688	114.7	9,134	4,729	4,405	107.4
	平内町		9,885	4,702	5,183	90.7	876	448	428	104.7	4,838	2,480	2,358	105.2
	今別町		2,266	1,087	1,179	92.2	95	49	46	106.5	902	492	410	120.0
	蓬田村		2,511	1,192	1,319	90.4	237	138	99	139.4	1,166	568	598	95.0
西津軽郡	外ヶ浜町		5,218	2,437	2,781	87.6	269	154	115	133.9	2,228	1,189	1,039	114.4
	西津軽郡計		15,913	7,324	8,589	85.3	1,126	591	535	110.5	7,110	3,599	3,511	102.5
	鰺ヶ沢町		8,811	4,023	4,788	84.0	666	350	316	110.8	4,151	2,065	2,086	99.0
中津軽郡	深浦町		7,102	3,301	3,801	86.8	460	241	219	110.0	2,959	1,534	1,425	107.6
	中津軽郡計		1,244	579	665	87.1	146	63	83	75.9	604	315	289	109.0
南津軽郡	西目屋村		1,244	579	665	87.1	146	63	83	75.9	604	315	289	109.0
	南津軽郡計		30,051	13,895	16,156	86.0	3,065	1,556	1,509	103.1	15,795	7,835	7,960	98.4
	藤崎町		14,411	6,682	7,729	86.5	1,642	847	795	106.5	7,938	3,879	4,059	95.6
	大鰐町		8,428	3,822	4,606	83.0	597	295	302	97.7	4,111	2,039	2,072	98.4
北津軽郡	田舎館村		7,212	3,391	3,821	88.7	826	414	412	100.5	3,746	1,917	1,829	104.8
	北津軽郡計		33,664	15,393	18,271	84.2	3,098	1,584	1,514	104.6	16,908	8,272	8,636	95.8
	板柳町		12,465	5,699	6,766	84.2	1,167	601	566	106.2	6,481	3,174	3,307	96.0
	鶴田町		11,809	5,393	6,416	84.1	1,212	614	598	102.7	6,024	2,954	3,070	96.2
上北郡	中泊町		9,390	4,301	5,089	84.5	719	369	350	105.4	4,403	2,144	2,259	94.9
	上北郡計		91,882	44,910	46,972	95.6	10,152	5,130	5,022	102.2	49,544	26,023	23,521	110.6
	野辺地町		12,161	5,669	6,492	87.3	1,036	506	530	95.5	6,386	3,225	3,161	102.0
	七戸町		14,305	6,850	7,455	91.9	1,338	671	667	100.6	7,003	3,669	3,334	110.0
	六戸町		10,436	5,082	5,354	94.9	1,382	709	673	105.3	5,506	2,809	2,697	104.2
	横浜町		4,159	2,038	2,121	96.1	343	190	153	124.2	2,136	1,154	982	117.5
	東北町		16,205	7,710	8,495	90.8	1,688	848	840	101.0	8,196	4,232	3,964	106.8
下北郡	六ヶ所村		10,281	5,907	4,374	135.0	1,021	532	489	108.8	6,409	4,033	2,376	169.7
	おいらせ町		24,335	11,654	12,681	91.9	3,344	1,674	1,670	100.2	13,908	6,901	7,007	98.5
	下北郡計		13,635	6,950	6,685	104.0	1,295	662	633	104.6	6,944	3,904	3,040	128.4
	大間町		4,569	2,281	2,288	99.7	476	252	224	112.5	2,379	1,302	1,077	120.9
三戸郡	東通村		5,789	3,071	2,718	113.0	591	300	291	103.1	3,084	1,828	1,256	145.5
	風間浦村		1,572	756	816	92.6	112	53	59	89.8	729	378	351	107.7
	佐井村		1,705	842	863	97.6	116	57	59	96.6	752	396	356	111.2
	三戸郡計		61,331	29,508	31,823	92.7	5,466	2,806	2,660	105.5	30,936	16,021	14,915	107.4
三戸郡	三戸町		8,833	4,170	4,663	89.4	767	375	392	95.7	4,241	2,197	2,044	107.5
	五戸町		15,731	7,512	8,219	91.4	1,384	725	659	110.0	7,834	4,024	3,810	105.6
	田子町		4,819	2,304	2,515	91.6	407	219	188	116.5	2,239	1,161	1,078	107.7
	南部町		16,502	7,742	8,760	88.4	1,487	742	745	99.6	8,314	4,214	4,100	102.8
	階上町		13,295	6,730	6,565	102.5	1,260	661	599	110.4	7,418	3,940	3,478	113.3
新郷村			2,151	1,050	1,101	95.4	161	84	77	109.1	890	485	405	119.8

(注1) 県の人口には、県内市町村間移動者数を含んでいないため、各市町村の推計人口の総計とは一致しない。

(注2) 総数には年齢不詳を含む。

第6表 年齢(3区分)別推計人口、割合、指数、平均年齢(続き)

(令和3年10月1日現在)

年齢		老年人口(65歳以上)				前期老年人口(65～74歳)				後期老年人口(75歳以上)			
		計	男	女	性比	計	男	女	性比	計	男	女	性比
市町村		計	男	女	性比	計	男	女	性比	計	男	女	性比
県		413,894	169,932	243,962	69.7	205,011	95,322	109,689	86.9	208,883	74,610	134,273	55.6
市		310,023	126,403	183,620	68.8	154,503	70,962	83,541	84.9	155,520	55,441	100,079	55.4
町		103,872	43,542	60,330	72.2	50,512	24,363	26,149	93.2	53,360	19,179	34,181	56.1
市	青森市	85,168	34,405	50,763	67.8	43,260	19,594	23,666	82.8	41,908	14,811	27,097	54.7
	弘前市	53,855	21,283	32,572	65.3	26,176	11,712	14,464	81.0	27,679	9,571	18,108	52.9
	八戸市	69,789	29,311	40,478	72.4	35,069	16,410	18,659	87.9	34,720	12,901	21,819	59.1
	黒石市	10,902	4,437	6,465	68.6	5,579	2,572	3,007	85.5	5,323	1,865	3,458	53.9
	五所川原市	18,414	7,319	11,095	66.0	8,727	3,961	4,766	83.1	9,687	3,358	6,329	53.1
	十和田市	20,448	8,547	11,901	71.8	10,367	4,832	5,535	87.3	10,081	3,715	6,366	58.4
	三沢市	10,456	4,378	6,078	72.0	5,236	2,544	2,692	94.5	5,220	1,834	3,386	54.2
	むつ市	18,210	7,569	10,641	71.1	9,374	4,319	5,055	85.4	8,836	3,250	5,586	58.2
	つがる市	12,004	4,786	7,218	66.3	5,523	2,586	2,937	88.0	6,481	2,200	4,281	51.4
	平川市	10,777	4,368	6,409	68.2	5,192	2,432	2,760	88.1	5,585	1,936	3,649	53.1
東津軽郡	東津軽郡計	9,259	3,892	5,367	72.5	4,512	2,186	2,326	94.0	4,747	1,706	3,041	56.1
	平内町	4,165	1,770	2,395	73.9	2,214	1,081	1,133	95.4	1,951	689	1,262	54.6
	今別町	1,269	546	723	75.5	569	290	279	103.9	700	256	444	57.7
	蓬田村	1,108	486	622	78.1	536	266	270	98.5	572	220	352	62.5
西津軽郡	外ヶ浜町	2,717	1,090	1,627	67.0	1,193	549	644	85.2	1,524	541	983	55.0
	西津軽郡計	7,667	3,128	4,539	68.9	3,404	1,583	1,821	86.9	4,263	1,545	2,718	56.8
	鰺ヶ沢町	3,984	1,602	2,382	67.3	1,825	849	976	87.0	2,159	753	1,406	53.6
中津軽郡	深浦町	3,683	1,526	2,157	70.7	1,579	734	845	86.9	2,104	792	1,312	60.4
	中津軽郡計	494	201	293	68.6	208	105	103	101.9	286	96	190	50.5
南津軽郡	西目屋村	494	201	293	68.6	208	105	103	101.9	286	96	190	50.5
	南津軽郡計	11,177	4,495	6,682	67.3	5,402	2,566	2,836	90.5	5,775	1,929	3,846	50.2
	藤崎町	4,824	1,952	2,872	68.0	2,364	1,150	1,214	94.7	2,460	802	1,658	48.4
	大鰐町	3,719	1,488	2,231	66.7	1,751	822	929	88.5	1,968	666	1,302	51.2
北津軽郡	田舎館村	2,634	1,055	1,579	66.8	1,287	594	693	85.7	1,347	461	886	52.0
	北津軽郡計	13,657	5,536	8,121	68.2	6,373	2,970	3,403	87.3	7,284	2,566	4,718	54.4
	板柳町	4,816	1,923	2,893	66.5	2,222	1,004	1,218	82.4	2,594	919	1,675	54.9
	鶴田町	4,573	1,825	2,748	66.4	2,110	992	1,118	88.7	2,463	833	1,630	51.1
上北郡	中泊町	4,268	1,788	2,480	72.1	2,041	974	1,067	91.3	2,227	814	1,413	57.6
	上北郡計	31,615	13,427	18,188	73.8	15,966	7,724	8,242	93.7	15,649	5,703	9,946	57.3
	野辺地町	4,736	1,937	2,799	69.2	2,326	1,074	1,252	85.8	2,410	863	1,547	55.8
	七戸町	5,959	2,507	3,452	72.6	2,930	1,421	1,509	94.2	3,029	1,086	1,943	55.9
	六戸町	3,548	1,564	1,984	78.8	1,785	893	892	100.1	1,763	671	1,092	61.4
	横浜町	1,680	694	986	70.4	758	365	393	92.9	922	329	593	55.5
	東北町	6,310	2,622	3,688	71.1	2,983	1,445	1,538	94.0	3,327	1,177	2,150	54.7
下北郡	六ヶ所村	2,637	1,198	1,439	83.3	1,454	740	714	103.6	1,183	458	725	63.2
	おいらせ町	6,745	2,905	3,840	75.7	3,730	1,786	1,944	91.9	3,015	1,119	1,896	59.0
	下北郡計	5,379	2,374	3,005	79.0	2,707	1,379	1,328	103.8	2,672	995	1,677	59.3
	大間町	1,704	724	980	73.9	901	449	452	99.3	803	275	528	52.1
三戸郡	東通村	2,114	943	1,171	80.5	1,046	534	512	104.3	1,068	409	659	62.1
	風間浦村	728	322	406	79.3	357	172	185	93.0	371	150	221	67.9
	佐井村	833	385	448	85.9	403	224	179	125.1	430	161	269	59.9
	三戸郡計	24,624	10,489	14,135	74.2	11,940	5,850	6,090	96.1	12,684	4,639	8,045	57.7
	三戸町	3,764	1,561	2,203	70.9	1,753	835	918	91.0	2,011	726	1,285	56.5
	五戸町	6,513	2,763	3,750	73.7	3,150	1,517	1,633	92.9	3,363	1,246	2,117	58.9
	田子町	2,172	924	1,248	74.0	999	474	525	90.3	1,173	450	723	62.2
三戸郡	南部町	6,700	2,786	3,914	71.2	3,178	1,530	1,648	92.8	3,522	1,256	2,266	55.4
	階上町	4,375	1,974	2,401	82.2	2,373	1,235	1,138	108.5	2,002	739	1,263	58.5
	新郷村	1,100	481	619	77.7	487	259	228	113.6	613	222	391	56.8

第6表 年齢(3区分)別推計人口、割合、指数、平均年齢(続き)

(令和3年10月1日現在)

人口割合 市町村	年少人口割合(%) 15歳未満人口 総数-年齢不詳			生産年齢人口割合(%) 15～64歳人口 総数-年齢不詳			老年人口割合(%) 65歳以上人口 総数-年齢不詳			前期老年人口割合(%) 65～74歳人口 総数-年齢不詳			後期老年人口割合(%) 75歳以上人口 総数-年齢不詳		
	計	男	女	計	男	女	計	男	女	計	男	女	計	男	女
	市	町	村	市	町	村	市	町	村	市	町	村	市	町	村
県	10.4	11.4	9.6	55.1	58.5	52.1	34.4	30.1	38.3	17.1	16.9	17.2	17.4	13.2	21.1
市	10.7	11.7	9.8	56.2	59.4	53.3	33.2	28.9	36.9	16.5	16.2	16.8	16.6	12.7	20.1
市	9.7	10.3	9.1	51.4	55.5	47.6	39.0	34.2	43.3	18.9	19.1	18.8	20.0	15.1	24.5
市	10.5	11.5	9.6	56.8	59.8	54.2	32.8	28.7	36.3	16.7	16.4	16.9	16.1	12.4	19.4
市	10.4	11.7	9.2	56.9	60.1	54.2	32.7	28.2	36.6	15.9	15.5	16.2	16.8	12.7	20.3
市	11.4	12.3	10.6	56.8	59.6	54.1	31.8	28.1	35.2	16.0	15.7	16.2	15.8	12.4	19.0
市	9.9	11.0	9.1	55.2	58.4	52.4	34.9	30.6	38.5	17.8	17.7	17.9	17.0	12.9	20.6
市	9.5	10.6	8.5	53.9	57.1	51.3	36.6	32.3	40.2	17.4	17.5	17.3	19.3	14.8	22.9
市	10.6	11.6	9.7	54.7	58.0	51.8	34.6	30.4	38.5	17.6	17.2	17.9	17.1	13.2	20.6
市	12.7	13.0	12.4	59.8	63.9	55.7	27.5	23.1	31.9	13.8	13.4	14.1	13.7	9.7	17.8
市	10.5	11.3	9.8	54.7	58.8	50.8	34.8	29.9	39.4	17.9	17.1	18.7	16.9	12.9	20.7
市	9.3	10.0	8.6	51.1	55.8	47.1	39.6	34.1	44.3	18.2	18.5	18.0	21.4	15.7	26.3
市	10.8	11.8	9.9	53.6	57.2	50.6	35.6	31.0	39.6	17.1	17.3	17.0	18.4	13.7	22.5
市	7.4	8.4	6.6	46.0	50.3	42.1	46.6	41.4	51.3	22.7	23.2	22.2	23.9	18.1	29.1
市	8.9	9.5	8.3	49.0	52.8	45.5	42.2	37.7	46.2	22.4	23.0	21.9	19.7	14.7	24.4
市	4.2	4.5	3.9	39.8	45.3	34.8	56.0	50.2	61.3	25.1	26.7	23.7	30.9	23.6	37.7
市	9.4	11.6	7.5	46.4	47.7	45.3	44.1	40.8	47.2	21.3	22.3	20.5	22.8	18.5	26.7
市	5.2	6.3	4.1	42.7	48.9	37.4	52.1	44.8	58.5	22.9	22.6	23.2	29.2	22.2	35.3
市	7.1	8.1	6.2	44.7	49.2	40.9	48.2	42.7	52.9	21.4	21.6	21.2	26.8	21.1	31.7
市	7.6	8.7	6.6	47.2	51.4	43.6	45.3	39.9	49.8	20.7	21.1	20.4	24.5	18.7	29.4
市	6.5	7.3	5.8	41.7	46.5	37.5	51.9	46.2	56.7	22.2	22.2	22.2	29.6	24.0	34.5
市	11.7	10.9	12.5	48.6	54.4	43.5	39.7	34.7	44.1	16.7	18.1	15.5	23.0	16.6	28.6
市	11.7	10.9	12.5	48.6	54.4	43.5	39.7	34.7	44.1	16.7	18.1	15.5	23.0	16.6	28.6
市	10.2	11.2	9.3	52.6	56.4	49.3	37.2	32.4	41.4	18.0	18.5	17.6	19.2	13.9	23.8
市	11.4	12.7	10.3	55.1	58.1	52.5	33.5	29.2	37.2	16.4	17.2	15.7	17.1	12.0	21.5
市	7.1	7.7	6.6	48.8	53.3	45.0	44.1	38.9	48.4	20.8	21.5	20.2	23.4	17.4	28.3
市	11.5	12.2	10.8	52.0	56.6	47.9	36.6	31.2	41.3	17.9	17.5	18.1	18.7	13.6	23.2
市	9.2	10.3	8.3	50.2	53.7	47.3	40.6	36.0	44.4	18.9	19.3	18.6	21.6	16.7	25.8
市	9.4	10.5	8.4	52.0	55.7	48.9	38.6	33.7	42.8	17.8	17.6	18.0	20.8	16.1	24.8
市	10.3	11.4	9.3	51.0	54.8	47.8	38.7	33.8	42.8	17.9	18.4	17.4	20.9	15.4	25.4
市	7.7	8.6	6.9	46.9	49.8	44.4	45.5	41.6	48.7	21.7	22.6	21.0	23.7	18.9	27.8
市	11.1	11.5	10.7	54.3	58.4	50.3	34.6	30.1	38.9	17.5	17.3	17.6	17.1	12.8	21.3
市	8.5	8.9	8.2	52.5	56.9	48.7	39.0	34.2	43.1	19.1	18.9	19.3	19.8	15.2	23.8
市	9.4	9.8	8.9	49.0	53.6	44.7	41.7	36.6	46.3	20.5	20.8	20.2	21.2	15.9	26.1
市	13.2	14.0	12.6	52.8	55.3	50.4	34.0	30.8	37.1	17.1	17.6	16.7	16.9	13.2	20.4
市	8.2	9.3	7.2	51.4	56.6	46.3	40.4	34.1	46.5	18.2	17.9	18.5	22.2	16.1	28.0
市	10.4	11.0	9.9	50.6	54.9	46.7	39.0	34.0	43.4	18.4	18.8	18.1	20.5	15.3	25.3
市	10.1	9.2	11.4	63.7	70.0	55.2	26.2	20.8	33.4	14.4	12.8	16.6	11.8	7.9	16.8
市	13.9	14.6	13.3	58.0	60.1	56.0	28.1	25.3	30.7	15.5	15.6	15.5	12.6	9.7	15.1
市	9.5	9.5	9.5	51.0	56.3	45.5	39.5	34.2	45.0	19.9	19.9	19.9	19.6	14.3	25.1
市	10.4	11.1	9.8	52.2	57.2	47.2	37.4	31.8	43.0	19.8	19.7	19.8	17.6	12.1	23.1
市	10.2	9.8	10.7	53.3	59.5	46.2	36.5	30.7	43.1	18.1	17.4	18.8	18.4	13.3	24.2
市	7.1	7.0	7.2	46.5	50.2	43.0	46.4	42.8	49.8	22.8	22.8	22.7	23.6	19.9	27.1
市	6.8	6.8	6.8	44.2	47.3	41.3	49.0	45.9	51.9	23.7	26.7	20.7	25.3	19.2	31.2
市	9.0	9.6	8.4	50.7	54.6	47.0	40.4	35.8	44.6	19.6	20.0	19.2	20.8	15.8	25.4
市	8.7	9.1	8.5	48.3	53.2	44.1	42.9	37.8	47.5	20.0	20.2	19.8	22.9	17.6	27.7
市	8.8	9.7	8.0	49.8	53.6	46.4	41.4	36.8	45.6	20.0	20.2	19.9	21.4	16.6	25.8
市	8.4	9.5	7.5	46.5	50.4	42.9	45.1	40.1	49.6	20.7	20.6	20.9	24.3	19.5	28.8
市	9.0	9.6	8.5	50.4	54.4	46.8	40.6	36.0	44.7	19.3	19.8	18.8	21.3	16.2	25.9
市	9.7	10.1	9.2	56.8	59.9	53.7	33.5	30.0	37.1	18.2	18.8	17.6	15.3	11.2	19.5
市	7.5	8.0	7.0	41.4	46.2	36.8	51.1	45.8	56.2	22.6	24.7	20.7	28.5	21.1	35.5

第6表 年齢(3区分)別推計人口、割合、指数、平均年齢(続き)

(令和3年10月1日現在)

市町村	指数 平均年齢	年少人口指数 15歳未満人口 × 100			老年人口指数 65歳以上人口 × 100			従属人口指数 15歳未満+65歳以上人口 × 100			老年化指数 65歳以上人口 × 100			平均年齢(歳)		
		15～64歳人口			15～64歳人口			15～64歳人口			15歳未満人口			計	男	女
		計	男	女	計	男	女	計	男	女	計	男	女			
県		19.0	19.4	18.5	62.5	51.4	73.6	81.5	70.9	92.1	329.6	264.7	397.6	51.2	48.8	53.4
市	市部	19.0	19.6	18.4	59.0	48.7	69.2	78.0	68.3	87.5	310.8	247.8	376.8	50.6	48.2	52.7
市	町部	18.9	18.6	19.1	75.8	61.6	91.0	94.7	80.2	110.1	402.2	330.3	477.1	53.6	51.1	55.9
市	青森市	18.4	19.2	17.7	57.8	48.0	67.0	76.2	67.2	84.7	313.6	250.4	378.4	50.6	48.4	52.5
市	弘前市	18.2	19.5	17.0	57.6	47.0	67.4	75.8	66.5	84.5	316.0	241.4	395.9	50.2	47.5	52.5
市	八戸市	20.1	20.6	19.6	56.1	47.1	65.1	76.2	67.7	84.7	278.9	228.6	331.8	49.8	47.6	51.7
市	黒石市	18.0	18.7	17.3	63.2	52.4	73.6	81.2	71.1	90.9	350.7	279.4	425.0	51.6	49.1	53.7
市	五所川原市	17.6	18.6	16.7	68.0	56.6	78.4	85.6	75.1	95.1	387.2	305.0	470.9	53.1	50.5	55.2
市	十和田市	19.4	20.0	18.8	63.3	52.5	74.2	82.6	72.5	93.0	326.5	262.7	395.5	51.1	48.8	53.1
市	三沢市	21.3	20.4	22.2	46.1	36.2	57.3	67.3	56.6	79.6	216.5	177.2	257.7	47.2	44.9	49.5
市	むつ市	19.2	19.2	19.3	63.7	50.9	77.6	83.0	70.2	96.8	331.3	265.0	403.1	51.3	48.6	53.8
市	つがる市	18.1	17.9	18.3	77.5	61.1	94.2	95.6	79.1	112.5	428.0	341.1	514.8	54.2	51.3	56.7
市	平川市	20.1	20.7	19.5	66.4	54.2	78.3	86.4	74.9	97.8	330.5	262.7	401.1	51.7	49.1	53.9
東津軽郡	東津軽郡計	16.2	16.7	15.6	101.4	82.3	121.8	117.5	99.0	137.5	626.9	493.3	780.1	57.6	54.8	60.2
東津軽郡	平内町	18.1	18.1	18.2	86.1	71.4	101.6	104.2	89.4	119.7	475.5	395.1	559.6	55.1	52.7	57.3
東津軽郡	今別町	10.5	10.0	11.2	140.7	111.0	176.3	151.2	120.9	187.6	1,335.8	1,114.3	1,571.7	62.6	59.4	65.5
東津軽郡	蓬田村	20.3	24.3	16.6	95.0	85.6	104.0	115.4	109.9	120.6	467.5	352.2	628.3	55.8	53.3	58.1
東津軽郡	外ヶ浜町	12.1	13.0	11.1	121.9	91.7	156.6	134.0	104.6	167.7	1,010.0	707.8	1,414.8	61.1	57.5	64.2
西津軽郡	西津軽郡計	15.8	16.4	15.2	107.8	86.9	129.3	123.7	103.3	144.5	680.9	529.3	848.4	58.9	56.0	61.3
西津軽郡	鰺ヶ沢町	16.0	16.9	15.1	96.0	77.6	114.2	112.0	94.5	129.3	598.2	457.7	753.8	57.6	54.7	60.1
西津軽郡	深浦町	15.5	15.7	15.4	124.5	99.5	151.4	140.0	115.2	166.7	800.7	633.2	984.9	60.5	57.7	62.9
中津軽郡	中津軽郡計	24.2	20.0	28.7	81.8	63.8	101.4	106.0	83.8	130.1	338.4	319.0	353.0	54.2	52.1	56.0
中津軽郡	西目屋村	24.2	20.0	28.7	81.8	63.8	101.4	106.0	83.8	130.1	338.4	319.0	353.0	54.2	52.1	56.0
南津軽郡	南津軽郡計	19.4	19.9	19.0	70.8	57.4	83.9	90.2	77.2	102.9	364.7	288.9	442.8	52.7	50.1	54.9
南津軽郡	藤崎町	20.7	21.8	19.6	60.8	50.3	70.8	81.5	72.2	90.3	293.8	230.5	361.3	50.6	48.1	52.8
南津軽郡	大鰐町	14.5	14.5	14.6	90.5	73.0	107.7	105.0	87.4	122.2	622.9	504.4	738.7	56.9	54.3	59.1
南津軽郡	田舎館村	22.1	21.6	22.5	70.3	55.0	86.3	92.4	76.6	108.9	318.9	254.8	383.3	51.9	49.4	54.2
北津軽郡	北津軽郡計	18.3	19.1	17.5	80.8	66.9	94.0	99.1	86.1	111.6	440.8	349.5	536.4	54.6	52.1	56.8
北津軽郡	板柳町	18.0	18.9	17.1	74.3	60.6	87.5	92.3	79.5	104.6	412.7	320.0	511.1	53.9	51.3	56.1
北津軽郡	鶴田町	20.1	20.8	19.5	75.9	61.8	89.5	96.0	82.6	109.0	377.3	297.2	459.5	53.4	50.7	55.6
北津軽郡	中泊町	16.3	17.2	15.5	96.9	83.4	109.8	113.3	100.6	125.3	593.6	484.6	708.6	57.2	54.9	59.2
上北郡	上北郡計	20.5	19.7	21.4	63.8	51.6	77.3	84.3	71.3	98.7	311.4	261.7	362.2	51.0	48.7	53.2
上北郡	野辺地町	16.2	15.7	16.8	74.2	60.1	88.5	90.4	75.8	105.3	457.1	382.8	528.1	54.0	51.6	56.1
上北郡	七戸町	19.1	18.3	20.0	85.1	68.3	103.5	104.2	86.6	123.5	445.4	373.6	517.5	54.7	52.0	57.1
上北郡	六戸町	25.1	25.2	25.0	64.4	55.7	73.6	89.5	80.9	98.5	256.7	220.6	294.8	50.1	48.3	51.8
上北郡	横浜町	16.1	16.5	15.6	78.7	60.1	100.4	94.7	76.6	116.0	489.8	365.3	644.4	54.1	50.6	57.4
上北郡	東北町	20.6	20.0	21.2	77.0	62.0	93.0	97.6	82.0	114.2	373.8	309.2	439.0	53.3	50.7	55.7
上北郡	六ヶ所村	15.9	13.2	20.6	41.1	29.7	60.6	57.1	42.9	81.1	258.3	225.2	294.3	47.2	45.2	50.0
上北郡	おいらせ町	24.0	24.3	23.8	48.5	42.1	54.8	72.5	66.4	78.6	201.7	173.5	229.9	47.3	45.7	48.7
下北郡	下北郡計	18.6	17.0	20.8	77.5	60.8	98.8	96.1	77.8	119.7	415.4	358.6	474.7	54.1	51.8	56.6
下北郡	大間町	20.0	19.4	20.8	71.6	55.6	91.0	91.6	75.0	111.8	358.0	287.3	437.5	52.6	49.7	55.5
下北郡	東通村	19.2	16.4	23.2	68.5	51.6	93.2	87.7	68.0	116.4	357.7	314.3	402.4	52.8	50.5	55.4
下北郡	風間浦村	15.4	14.0	16.8	99.9	85.2	115.7	115.2	99.2	132.5	650.0	607.5	688.1	58.0	56.5	59.3
下北郡	佐井村	15.4	14.4	16.6	110.8	97.2	125.8	126.2	111.6	142.4	718.1	675.4	759.3	59.2	57.7	60.7
三戸郡	三戸郡計	17.7	17.5	17.8	79.6	65.5	94.8	97.3	83.0	112.6	450.5	373.8	531.4	54.4	51.9	56.8
三戸郡	三戸町	18.1	17.1	19.2	88.8	71.1	107.8	106.8	88.1	127.0	490.7	416.3	562.0	55.7	53.2	57.9
三戸郡	五戸町	17.7	18.0	17.3	83.1	68.7	98.4	100.8	86.7	115.7	470.6	381.1	569.0	55.1	52.7	57.4
三戸郡	田子町	18.2	18.9	17.4	97.0	79.6	115.8	115.2	98.4	133.2	533.7	421.9	663.8	56.9	54.4	59.2
三戸郡	南部町	17.9	17.6	18.2	80.6	66.1	95.5	98.5	83.7	113.6	450.6	375.5	525.4	54.8	52.3	57.0
三戸郡	階上町	17.0	16.8	17.2	59.0	50.1	69.0	76.0	66.9	86.3	347.2	298.6	400.8	50.5	48.0	53.1
三戸郡	新郷村	18.1	17.3	19.0	123.6	99.2	152.8	141.7	116.5	171.9	683.2	572.6	803.9	59.7	56.7	62.6

(注) 平均年齢については、年齢不詳の者を除いて算出

第7表 年齢(5歳階級)別推計人口

(令和3年10月1日現在)

市町村	年齢	総 数			0～4歳			5～9歳			10～14歳		
		計	男	女	計	男	女	計	男	女	計	男	女
県		1,221,305	575,531	645,774	35,604	18,186	17,418	42,718	21,919	20,799	47,236	24,092	23,144
市 部		953,688	447,534	506,154	28,494	14,553	13,941	33,976	17,494	16,482	37,272	18,968	18,304
町 村 部		267,600	127,977	139,623	7,113	3,631	3,482	8,747	4,428	4,319	9,965	5,122	4,843
市	青 森 市	271,982	126,463	145,519	7,525	3,790	3,735	9,172	4,624	4,548	10,459	5,327	5,132
	弘 前 市	166,469	76,328	90,141	5,123	2,658	2,465	5,774	3,067	2,707	6,148	3,093	3,055
	八 戸 市	221,150	105,651	115,499	7,161	3,652	3,509	8,594	4,468	4,126	9,268	4,703	4,565
	黒 石 市	31,337	14,532	16,805	906	471	435	1,071	541	530	1,132	576	556
	五所川原市	50,654	22,905	27,749	1,364	685	679	1,629	839	790	1,763	876	887
	十 和 田 市	59,686	28,402	31,284	1,731	906	825	2,146	1,119	1,027	2,385	1,228	1,157
	三 沢 市	38,666	19,421	19,245	1,489	732	757	1,620	823	797	1,720	915	805
	む つ 市	53,133	25,717	27,416	1,510	794	716	1,902	989	913	2,084	1,073	1,011
	つ が る 市	30,328	14,031	16,297	763	376	387	929	458	471	1,113	569	544
	平 川 市	30,283	14,084	16,199	922	489	433	1,139	566	573	1,200	608	592
東津軽郡	東津軽郡計	19,880	9,418	10,462	355	178	177	506	274	232	616	337	279
	平 内 町	9,885	4,702	5,183	234	113	121	296	152	144	346	183	163
	今 別 町	2,266	1,087	1,179	24	12	12	36	21	15	35	16	19
	蓬 田 村	2,511	1,192	1,319	47	23	24	83	51	32	107	64	43
	外ヶ浜町	5,218	2,437	2,781	50	30	20	91	50	41	128	74	54
西 郡	西津軽郡計	15,913	7,324	8,589	272	150	122	372	202	170	482	239	243
	鰺ヶ沢町	8,811	4,023	4,788	163	84	79	221	122	99	282	144	138
	深 浦 町	7,102	3,301	3,801	109	66	43	151	80	71	200	95	105
中 郡	中津軽郡計	1,244	579	665	39	16	23	62	27	35	45	20	25
	西 目 屋 村	1,244	579	665	39	16	23	62	27	35	45	20	25
南津軽郡	南津軽郡計	30,051	13,895	16,156	897	439	458	1,047	527	520	1,121	590	531
	藤 崎 町	14,411	6,682	7,729	506	257	249	560	290	270	576	300	276
	大 鰐 町	8,428	3,822	4,606	160	68	92	200	102	98	237	125	112
	田 舎 館 村	7,212	3,391	3,821	231	114	117	287	135	152	308	165	143
北津軽郡	北津軽郡計	33,664	15,393	18,271	826	413	413	1,048	547	501	1,224	624	600
	板 柳 町	12,465	5,699	6,766	319	164	155	393	207	186	455	230	225
	鶴 田 町	11,809	5,393	6,416	311	155	156	427	227	200	474	232	242
	中 泊 町	9,390	4,301	5,089	196	94	102	228	113	115	295	162	133
上北郡	上北郡 計	91,882	44,910	46,972	2,920	1,497	1,423	3,451	1,719	1,732	3,781	1,914	1,867
	野 辺 地 町	12,161	5,669	6,492	250	121	129	354	166	188	432	219	213
	七 戸 町	14,305	6,850	7,455	328	167	161	445	220	225	565	284	281
	六 戸 町	10,436	5,082	5,354	420	228	192	488	241	247	474	240	234
	横 浜 町	4,159	2,038	2,121	90	58	32	120	65	55	133	67	66
	東 北 町	16,205	7,710	8,495	494	254	240	589	286	303	605	308	297
	六ヶ所村	10,281	5,907	4,374	296	160	136	335	178	157	390	194	196
	おいらせ町	24,335	11,654	12,681	1,042	509	533	1,120	563	557	1,182	602	580
下北郡	下北郡 計	13,635	6,950	6,685	324	155	169	424	219	205	547	288	259
	大 間 町	4,569	2,281	2,288	123	62	61	146	76	70	207	114	93
	東 通 村	5,789	3,071	2,718	144	68	76	204	102	102	243	130	113
	風 間 浦 村	1,572	756	816	28	12	16	39	21	18	45	20	25
	佐 井 村	1,705	842	863	29	13	16	35	20	15	52	24	28
三戸郡	三戸郡 計	61,331	29,508	31,823	1,480	783	697	1,837	913	924	2,149	1,110	1,039
	三 戸 町	8,833	4,170	4,663	196	101	95	242	113	129	329	161	168
	五 戸 町	15,731	7,512	8,219	382	211	171	469	229	240	533	285	248
	田 子 町	4,819	2,304	2,515	103	48	55	128	73	55	176	98	78
	南 部 町	16,502	7,742	8,760	404	212	192	496	239	257	587	291	296
	階 上 町	13,295	6,730	6,565	362	189	173	443	227	216	455	245	210
	新 郷 村	2,151	1,050	1,101	33	22	11	59	32	27	69	30	39

(注1) 県の人口には、県内市町村間移動者数を含んでいないため、各市町村の推計人口の総計とは一致しない。

(注2) 総数には年齢不詳者数を含む。

第7表 年齢(5歳階級)別推計人口(続き)

(令和3年10月1日現在)

市町村		年齢	15～19歳			20～24歳			25～29歳			30～34歳		
		計	男	女	計	男	女	計	男	女	計	男	女	
県		51,292	26,506	24,786	42,594	22,344	20,250	44,535	23,260	21,275	50,823	25,904	24,919	
市部		41,133	21,291	19,842	35,278	18,244	17,034	35,880	18,483	17,397	40,648	20,482	20,166	
町村部		10,154	5,210	4,944	7,321	4,097	3,224	8,633	4,762	3,871	10,182	5,423	4,759	
市部	青森市	11,572	5,970	5,602	9,497	4,617	4,880	9,422	4,702	4,720	11,059	5,411	5,648	
	弘前市	7,305	3,670	3,635	8,886	4,572	4,314	6,478	3,260	3,218	7,261	3,602	3,659	
	八戸市	9,990	5,273	4,717	7,143	3,839	3,304	8,968	4,614	4,354	10,065	5,075	4,990	
	黒石市	1,322	662	660	1,135	592	543	1,149	603	546	1,269	644	625	
	五所川原市	2,046	1,047	999	1,345	685	660	1,670	825	845	2,027	1,034	993	
	十和田市	2,500	1,277	1,223	2,483	1,241	1,242	2,155	1,145	1,010	2,181	1,093	1,088	
	三沢市	1,769	930	839	1,562	916	646	1,949	1,109	840	2,105	1,183	922	
	むつ市	2,209	1,204	1,005	1,436	879	557	2,092	1,184	908	2,274	1,221	1,053	
	つがる市	1,201	621	580	797	405	392	947	517	430	1,144	575	569	
	平川市	1,219	637	582	994	498	496	1,050	524	526	1,263	644	619	
東津軽郡	東津軽郡計	626	342	284	389	204	185	470	248	222	600	337	263	
	平内町	342	183	159	220	121	99	259	130	129	336	184	152	
	今別町	53	35	18	40	25	15	51	27	24	57	36	21	
	蓬田村	97	49	48	45	16	29	58	29	29	74	43	31	
西郡	外ヶ浜町	134	75	59	84	42	42	102	62	40	133	74	59	
	西津軽郡計	465	220	245	224	111	113	372	214	158	439	243	196	
	鰺ヶ沢町	267	125	142	149	65	84	225	129	96	277	149	128	
中郡	深浦町	198	95	103	75	46	29	147	85	62	162	94	68	
	中津軽郡計	33	21	12	26	11	15	34	16	18	48	27	21	
南津軽郡	西目屋村	33	21	12	26	11	15	34	16	18	48	27	21	
	南津軽郡計	1,168	576	592	816	388	428	1,025	538	487	1,214	623	591	
	藤崎町	619	305	314	429	203	226	558	283	275	643	309	334	
	大鰐町	274	131	143	197	85	112	237	127	110	274	155	119	
北津軽郡	田舎館村	275	140	135	190	100	90	230	128	102	297	159	138	
	北津軽郡計	1,273	617	656	814	398	416	1,024	532	492	1,141	584	557	
	板柳町	489	235	254	314	154	160	405	203	202	455	230	225	
	鶴田町	497	246	251	306	148	158	359	194	165	406	201	205	
上北郡	中泊町	287	136	151	194	96	98	260	135	125	280	153	127	
	上北郡計	3,747	1,923	1,824	2,895	1,658	1,237	3,535	2,010	1,525	4,036	2,189	1,847	
	野辺地町	502	261	241	317	149	168	413	230	183	445	224	221	
	七戸町	518	269	249	372	233	139	436	230	206	470	265	205	
	六戸町	435	224	211	253	144	109	329	173	156	423	213	210	
	六横町	172	88	84	160	88	72	152	86	66	174	105	69	
	東北町	638	317	321	443	250	193	518	300	218	658	318	340	
下北郡	六ヶ所村	386	199	187	565	381	184	711	509	202	652	448	204	
	おいらせ町	1,096	565	531	785	413	372	976	482	494	1,214	616	598	
	下北郡計	436	229	207	294	187	107	465	294	171	516	295	221	
	大間町	160	88	72	106	74	32	180	112	68	177	95	82	
三戸郡	大東通村	198	107	91	142	87	55	203	136	67	245	150	95	
	風間浦村	46	22	24	18	12	6	47	28	19	49	24	25	
	佐井村	32	12	20	28	14	14	35	18	17	45	26	19	
	三戸郡計	2,406	1,282	1,124	1,863	1,140	723	1,708	910	798	2,188	1,125	1,063	
三戸郡	三戸町	346	187	159	156	88	68	243	142	101	289	137	152	
	五戸町	564	301	263	331	173	158	418	215	203	619	328	291	
	田子町	153	72	81	86	46	40	117	67	50	159	86	73	
	南部町	656	340	316	401	228	173	464	226	238	574	296	278	
	階上町	625	349	276	859	585	274	421	236	185	486	246	240	
三戸郡	新郷村	62	33	29	30	20	10	45	24	21	61	32	29	

第7表 年齢(5歳階級)別推計人口(続き)

(令和3年10月1日現在)

市町村		年齢	35～39歳			40～44歳			45～49歳			50～54歳		
		計	男	女	計	男	女	計	男	女	計	男	女	
県		62,870	31,488	31,382	72,887	36,839	36,048	84,576	42,172	42,404	84,145	41,191	42,954	
市	市部	49,978	24,856	25,122	58,440	29,189	29,251	67,444	33,215	34,229	66,335	32,184	34,151	
	町村部	12,894	6,635	6,259	14,442	7,646	6,796	17,140	8,957	8,183	17,800	9,002	8,798	
市	青森市	13,744	6,670	7,074	16,714	8,174	8,540	19,476	9,515	9,961	18,925	9,047	9,878	
	弘前市	8,657	4,297	4,360	9,945	4,815	5,130	11,345	5,351	5,994	11,044	5,259	5,785	
	八戸市	11,966	5,919	6,047	13,887	6,955	6,932	16,338	8,176	8,162	16,548	8,186	8,362	
	黒石市	1,631	795	836	1,978	980	998	2,118	1,037	1,081	2,087	1,020	1,067	
	五所川原市	2,435	1,178	1,257	2,833	1,405	1,428	3,401	1,600	1,801	3,568	1,589	1,979	
	十和田市	3,068	1,570	1,498	3,667	1,926	1,741	4,221	2,123	2,098	4,039	2,015	2,024	
	三沢市	2,468	1,320	1,148	2,524	1,352	1,172	2,884	1,523	1,361	2,697	1,375	1,322	
	むつ市	2,754	1,430	1,324	3,293	1,707	1,586	3,853	1,964	1,889	3,572	1,820	1,752	
	つがる市	1,569	831	738	1,677	888	789	1,829	931	898	1,893	932	961	
	平川市	1,686	846	840	1,922	987	935	1,979	995	984	1,962	941	1,021	
東津軽郡	東津軽郡計	771	415	356	971	511	460	1,156	618	538	1,210	624	586	
	平内町	420	221	199	576	295	281	580	310	270	616	326	290	
	今別町	66	35	31	71	43	28	115	65	50	108	57	51	
	蓬田村	107	56	51	125	61	64	156	78	78	148	74	74	
	外ヶ浜町	178	103	75	199	112	87	305	165	140	338	167	171	
西郡	西津軽郡計	642	326	316	723	407	316	860	445	415	969	472	497	
	鰺ヶ沢町	390	206	184	410	229	181	485	248	237	557	261	296	
	深浦町	252	120	132	313	178	135	375	197	178	412	211	201	
中郡	中津軽郡計	70	35	35	58	29	29	72	42	30	79	39	40	
	西目屋村	70	35	35	58	29	29	72	42	30	79	39	40	
南津軽郡	南津軽郡計	1,555	773	782	1,769	903	866	1,950	1,000	950	1,986	971	1,015	
	藤崎町	830	409	421	879	447	432	1,000	509	491	980	466	514	
	大鰐町	333	171	162	435	222	213	496	259	237	570	285	285	
	田舎館村	392	193	199	455	234	221	454	232	222	436	220	216	
北津軽郡	北津軽郡計	1,530	745	785	1,764	885	879	2,033	1,020	1,013	2,332	1,124	1,208	
	板柳町	583	284	299	686	355	331	785	400	385	889	416	473	
	鶴田町	561	263	298	659	320	339	758	373	385	822	407	415	
	中泊町	386	198	188	419	210	209	490	247	243	621	301	320	
上北郡	上北郡計	4,953	2,576	2,377	5,372	2,842	2,530	6,453	3,400	3,053	6,143	3,199	2,944	
	野辺地町	621	327	294	694	359	335	821	423	398	788	409	379	
	七戸町	652	343	309	744	399	345	979	514	465	874	448	426	
	六戸町	646	306	340	739	377	362	712	364	348	640	328	312	
	横浜町	210	126	84	200	114	86	261	136	125	261	132	129	
	東北町	793	419	374	825	455	370	1,054	566	488	1,038	515	523	
	六ヶ所村	631	385	246	617	363	254	722	443	279	735	477	258	
	おいらせ町	1,400	670	730	1,553	775	778	1,904	954	950	1,807	890	917	
下北郡	下北郡計	637	344	293	738	420	318	938	551	387	893	474	419	
	大間町	216	112	104	264	143	121	337	185	152	296	155	141	
	東通村	307	177	130	340	202	138	393	254	139	373	210	163	
	風間浦村	45	17	28	64	39	25	101	57	44	106	51	55	
	佐井村	69	38	31	70	36	34	107	55	52	118	58	60	
三戸郡	三戸郡計	2,736	1,421	1,315	3,047	1,649	1,398	3,678	1,881	1,797	4,188	2,099	2,089	
	三戸町	339	174	165	468	257	211	522	252	270	629	324	305	
	五戸町	736	366	370	796	415	381	972	523	449	1,012	533	479	
	田子町	194	115	79	225	122	103	274	149	125	316	148	168	
	南部町	744	381	363	851	470	381	985	488	497	1,181	572	609	
	階上町	633	331	302	626	340	286	817	404	413	945	465	480	
新郷村	90	54	36	81	45	36	108	65	43	105	57	48		



第7表 年齢(5歳階級)別推計人口(続き)

(令和3年10月1日現在)

市町村		55～59歳			60～64歳			65～69歳			70～74歳		
		計	男	女	計	男	女	計	男	女	計	男	女
県		80,482	38,852	41,630	87,887	41,860	46,027	96,646	45,454	51,192	108,365	49,868	58,497
市部		62,874	30,028	32,846	67,079	31,714	35,365	72,339	33,752	38,587	82,164	37,210	44,954
町村部		17,599	8,820	8,779	20,810	10,146	10,664	24,305	11,702	12,603	26,207	12,661	13,546
市部	青森市	17,934	8,488	9,446	19,072	9,022	10,050	19,839	9,178	10,661	23,421	10,416	13,005
	弘前市	11,027	5,089	5,938	11,609	5,344	6,265	12,052	5,475	6,577	14,124	6,237	7,887
	八戸市	14,569	7,050	7,519	14,980	7,193	7,787	16,643	7,936	8,707	18,426	8,474	9,952
	黒石市	2,201	1,021	1,180	2,370	1,121	1,249	2,624	1,199	1,425	2,955	1,373	1,582
	五所川原市	3,744	1,762	1,982	4,013	1,811	2,202	4,241	1,931	2,310	4,486	2,030	2,456
	十和田市	3,793	1,866	1,927	4,210	2,031	2,179	4,807	2,259	2,548	5,560	2,573	2,987
	三沢市	2,320	1,172	1,148	2,424	1,218	1,206	2,590	1,312	1,278	2,646	1,232	1,414
	むつ市	3,323	1,661	1,662	3,764	1,786	1,978	4,418	2,049	2,369	4,956	2,270	2,686
	つがる市	1,988	973	1,015	2,446	1,154	1,292	2,647	1,246	1,401	2,876	1,340	1,536
	平川市	1,975	946	1,029	2,191	1,034	1,157	2,478	1,167	1,311	2,714	1,265	1,449
東津軽郡	東津軽郡計	1,216	603	613	1,725	827	898	2,106	1,001	1,105	2,406	1,185	1,221
	平内町	574	265	309	915	445	470	1,044	502	542	1,170	579	591
	今別町	135	69	66	206	100	106	252	123	129	317	167	150
	蓬田村	162	76	86	194	86	108	259	133	126	277	133	144
	外ヶ浜町	345	193	152	410	196	214	551	243	308	642	306	336
西郡	西津軽郡計	1,041	501	540	1,375	660	715	1,574	716	858	1,830	867	963
	鰺ヶ沢町	621	294	327	770	359	411	854	378	476	971	471	500
	深浦町	420	207	213	605	301	304	720	338	382	859	396	463
中郡	中津軽郡計	83	38	45	101	57	44	90	42	48	118	63	55
	西目屋村	83	38	45	101	57	44	90	42	48	118	63	55
南津軽郡	南津軽郡計	2,023	987	1,036	2,289	1,076	1,213	2,539	1,211	1,328	2,863	1,355	1,508
	藤崎町	950	465	485	1,050	483	567	1,164	584	580	1,200	566	634
	大鰐町	585	284	301	710	320	390	778	367	411	973	455	518
	田舎館村	488	238	250	529	273	256	597	260	337	690	334	356
北津軽郡	北津軽郡計	2,363	1,147	1,216	2,634	1,220	1,414	3,078	1,454	1,624	3,295	1,516	1,779
	板柳町	876	427	449	999	470	529	1,045	477	568	1,177	527	650
	鶴田町	832	412	420	824	390	434	1,033	496	537	1,077	496	581
	中泊町	655	308	347	811	360	451	1,000	481	519	1,041	493	548
上北郡	上北郡計	5,766	2,921	2,845	6,644	3,305	3,339	7,703	3,732	3,971	8,263	3,992	4,271
	野辺地町	801	397	404	984	446	538	1,084	501	583	1,242	573	669
	七戸町	877	435	442	1,081	533	548	1,394	659	735	1,536	762	774
	六戸町	607	323	284	722	357	365	869	446	423	916	447	469
	横浜町	262	140	122	284	139	145	342	165	177	416	200	216
	東北町	981	487	494	1,248	605	643	1,415	694	721	1,568	751	817
	六ヶ所村	672	400	272	718	428	290	745	392	353	709	348	361
	おいらせ町	1,566	739	827	1,607	797	810	1,854	875	979	1,876	911	965
下北郡	下北郡計	911	535	376	1,116	575	541	1,371	699	672	1,336	680	656
	大間町	282	156	126	361	182	179	453	230	223	448	219	229
	東通村	408	261	147	475	244	231	546	267	279	500	267	233
	風間浦村	112	60	52	141	68	73	172	84	88	185	88	97
三戸郡	佐井村	109	58	51	139	81	58	200	118	82	203	106	97
	三戸郡計	4,196	2,088	2,108	4,926	2,426	2,500	5,844	2,847	2,997	6,096	3,003	3,093
	三戸町	592	301	291	657	335	322	848	401	447	905	434	471
	五戸町	1,056	530	526	1,330	640	690	1,545	747	798	1,605	770	835
	田子町	317	161	156	398	195	203	520	239	281	479	235	244
	南部町	1,159	575	584	1,299	638	661	1,484	715	769	1,694	815	879
新郷村	階上町	944	457	487	1,062	527	535	1,220	617	603	1,153	618	535
	新郷村	128	64	64	180	91	89	227	128	99	260	131	129

第7表 年齢(5歳階級)別推計人口(続き)

(令和3年10月1日現在)

年齢		75～79歳			80～84歳			85～89歳			90～94歳		
		計	男	女	計	男	女	計	男	女	計	男	女
市町村		計	男	女	計	男	女	計	男	女	計	男	女
県		70,688	29,632	41,056	62,292	23,452	38,840	47,160	15,031	32,129	22,439	5,476	16,963
市	市部	53,881	22,411	31,470	46,317	17,505	28,812	34,426	10,846	23,580	16,442	3,963	12,479
	町村部	16,809	7,221	9,588	15,975	5,949	10,026	12,725	4,183	8,542	6,001	1,523	4,478
市	青森市	14,984	6,137	8,847	12,435	4,638	7,797	9,068	2,804	6,264	4,277	1,053	3,224
	弘前市	9,345	3,807	5,538	8,255	3,082	5,173	6,162	1,852	4,310	3,065	704	2,361
	八戸市	12,806	5,481	7,325	10,352	4,035	6,317	7,358	2,395	4,963	3,338	842	2,496
	黒石市	1,804	742	1,062	1,584	598	986	1,207	366	841	578	138	440
	五所川原市	3,051	1,206	1,845	2,987	1,098	1,889	2,247	743	1,504	1,110	250	860
	十和田市	3,478	1,508	1,970	2,891	1,133	1,758	2,321	769	1,552	1,088	257	831
	三沢市	1,677	695	982	1,478	570	908	1,260	379	881	628	158	470
	むつ市	3,150	1,358	1,792	2,669	1,032	1,637	1,892	620	1,272	807	191	616
	つがる市	1,887	783	1,104	1,954	709	1,245	1,591	480	1,111	855	196	659
	平川市	1,699	694	1,005	1,712	610	1,102	1,320	438	882	696	174	522
東津軽郡	東津軽郡計	1,499	660	839	1,439	501	938	1,175	386	789	493	134	359
	平内町	656	292	364	574	194	380	470	145	325	203	46	157
	今別町	204	83	121	226	94	132	184	54	130	67	22	45
	蓬田村	176	81	95	182	69	113	140	53	87	63	18	45
	外ヶ浜町	463	204	259	457	144	313	381	134	247	160	48	112
西郡	西津軽郡計	1,277	537	740	1,299	506	793	1,047	358	689	492	126	366
	鰺ヶ沢町	619	258	361	627	245	382	566	174	392	265	70	195
	深浦町	658	279	379	672	261	411	481	184	297	227	56	171
中郡	中津軽郡計	80	35	45	79	27	52	67	20	47	49	13	36
	西目屋村	80	35	45	79	27	52	67	20	47	49	13	36
南津軽郡	南津軽郡計	1,801	702	1,099	1,771	632	1,139	1,358	422	936	682	141	541
	藤崎町	742	287	455	750	265	485	580	180	400	308	57	251
	大鰐町	629	246	383	615	211	404	454	148	306	218	50	168
	田舎館村	430	169	261	406	156	250	324	94	230	156	34	122
北津軽郡	北津軽郡計	2,295	961	1,334	2,255	812	1,443	1,752	587	1,165	779	179	600
	板柳町	827	344	483	800	297	503	609	213	396	289	54	235
	鶴田町	773	328	445	745	240	505	585	195	390	270	60	210
	中泊町	695	289	406	710	275	435	558	179	379	220	65	155
上北郡	上北郡計	5,077	2,227	2,850	4,667	1,759	2,908	3,541	1,152	2,389	1,765	472	1,293
	野辺地町	801	353	448	727	262	465	502	166	336	272	67	205
	七戸町	983	420	563	890	328	562	684	232	452	357	91	266
	六戸町	554	247	307	517	207	310	421	139	282	221	66	155
	横浜町	294	140	154	278	94	184	225	68	157	91	22	69
	東北町	1,008	448	560	926	343	583	846	260	586	389	108	281
	六ヶ所村	356	158	198	401	157	244	263	97	166	125	38	87
	おいらせ町	1,081	461	620	928	368	560	600	190	410	310	80	230
下北郡	下北郡計	786	335	451	831	320	511	673	237	436	283	82	201
	大間町	251	101	150	240	83	157	191	59	132	88	27	61
	東通村	280	133	147	321	125	196	306	111	195	124	31	93
	風間浦村	120	44	76	129	54	75	85	38	47	28	10	18
	佐井村	135	57	78	141	58	83	91	29	62	43	14	29
三戸郡	三戸郡計	3,994	1,764	2,230	3,634	1,392	2,242	3,112	1,021	2,091	1,458	376	1,082
	三戸町	661	267	394	600	243	357	485	160	325	203	45	158
	五戸町	1,070	486	584	933	355	578	850	283	567	391	98	293
	田子町	337	146	191	377	142	235	299	106	193	119	48	71
	南部町	1,092	490	602	953	351	602	854	274	580	464	110	354
	階上町	673	303	370	593	235	358	464	143	321	205	54	151
新郷村		161	72	89	178	66	112	160	55	105	76	21	55

第7表 年齢(5歳階級)別推計人口(続き)

(令和3年10月1日現在)

年齢		95～99歳			100歳以上			年齢不詳		
		計	男	女	計	男	女	計	男	女
市町村	県	5,540	930	4,610	764	89	675	19,762	10,986	8,776
市	市部	3,915	658	3,257	539	58	481	18,834	10,430	8,404
	町村部	1,625	272	1,353	225	31	194	928	556	372
市部	青森市	1,016	169	847	128	10	118	12,243	6,701	5,542
	弘前市	745	115	630	107	11	96	2,012	968	1,044
	八戸市	754	137	617	112	11	101	1,884	1,237	647
	黒石市	138	19	119	12	2	10	66	32	34
	五所川原市	257	57	200	35	4	31	402	250	152
	十和田市	258	38	220	45	10	35	659	315	344
	三沢市	157	30	127	20	2	18	679	475	204
	むつ市	278	44	234	40	5	35	857	436	421
	つがる市	174	30	144	20	2	18	28	15	13
	平川市	138	19	119	20	1	19	4	1	3
東津軽郡	東津軽郡計	127	24	103	14	1	13	10	8	2
	平内町	45	12	33	3	0	3	6	4	2
	今別町	17	3	14	2	0	2	0	0	0
	蓬田村	10	－1	11	1	0	1	0	0	0
	外ヶ浜町	55	10	45	8	1	7	4	4	0
西郡	西津軽郡計	128	16	112	20	2	18	10	6	4
	鰺ヶ沢町	70	4	66	12	2	10	10	6	4
	深浦町	58	12	46	8	0	8	0	0	0
中郡	中津軽郡計	11	1	10	0	0	0	0	0	0
	西目屋村	11	1	10	0	0	0	0	0	0
南津軽郡	南津軽郡計	144	29	115	19	3	16	14	9	5
	藤崎町	69	12	57	11	1	10	7	4	3
	大鰐町	47	11	36	5	0	5	1	0	1
	田舎館村	28	6	22	3	2	1	6	5	1
北津軽郡	北津軽郡計	177	23	154	26	4	22	1	1	0
	板柳町	65	11	54	4	0	4	1	1	0
	鶴田町	76	8	68	14	2	12	0	0	0
	中泊町	36	4	32	8	2	6	0	0	0
上北郡	上北郡計	527	84	443	72	9	63	571	330	241
	野辺地町	88	12	76	20	3	17	3	1	2
	七戸町	99	14	85	16	1	15	5	3	2
	六戸町	46	11	35	4	1	3	0	0	0
	六横浜町	32	5	27	2	0	2	0	0	0
	東北町	135	15	120	23	3	20	11	8	3
	六ヶ所村	37	8	29	1	0	1	214	144	70
	おいらせ町	90	19	71	6	1	5	338	174	164
下北郡	下北郡計	87	17	70	12	4	8	17	10	7
	大間町	30	4	26	3	1	2	10	3	7
	東通村	34	9	25	3	0	3	0	0	0
	風間浦村	7	3	4	2	1	1	3	3	0
	佐井村	16	1	15	4	2	2	4	4	0
三戸郡	三戸郡計	424	78	346	62	8	54	305	192	113
	三戸町	53	10	43	9	1	8	61	37	24
	五戸町	102	21	81	17	3	14	0	0	0
	田子町	34	8	26	7	0	7	1	0	1
	南部町	137	27	110	22	4	18	1	0	1
	階上町	62	4	58	5	0	5	242	155	87
	新郷村	36	8	28	2	0	2	0	0	0

第8表 年齢(各歳)別推計人口

(令和3年10月1日現在)

市町村		年 齢	総 数			0 歳			1 歳			2 歳			3 歳		
			計	男	女	計	男	女	計	男	女	計	男	女	計	男	女
県			1,221,305	575,531	645,774	6,430	3,297	3,133	6,812	3,515	3,297	7,003	3,547	3,456	7,532	3,883	3,649
市 部			953,688	447,534	506,154	5,242	2,670	2,572	5,499	2,813	2,686	5,583	2,838	2,745	6,022	3,106	2,916
町 村 部			267,600	127,977	139,623	1,187	627	560	1,317	701	616	1,420	710	710	1,507	772	735
市	青 森 市	271,982	126,463	145,519	1,423	715	708	1,443	725	718	1,493	745	748	1,548	772	776	
	弘 前 市	166,469	76,328	90,141	965	493	472	980	501	479	1,020	542	478	1,092	564	528	
	八 戸 市	221,150	105,651	115,499	1,271	632	639	1,376	727	649	1,353	690	663	1,561	805	756	
	黒 石 市	31,337	14,532	16,805	158	80	78	177	95	82	193	105	88	179	91	88	
	五所川原市	50,654	22,905	27,749	255	131	124	263	133	130	269	123	146	279	144	135	
	十和田市	59,686	28,402	31,284	302	168	134	323	161	162	377	192	185	359	196	163	
	三 沢 市	38,666	19,421	19,245	307	145	162	293	146	147	267	127	140	331	170	161	
	む つ 市	53,133	25,717	27,416	262	146	116	286	142	144	297	155	142	346	191	155	
	つ が り 市	30,328	14,031	16,297	143	76	67	158	76	82	135	63	72	144	78	66	
	平 川 市	30,283	14,084	16,199	156	84	72	200	107	93	179	96	83	183	95	88	
東津軽郡	東津軽郡計	19,880	9,418	10,462	55	29	26	54	33	21	76	28	48	87	50	37	
	平 内 町	9,885	4,702	5,183	38	20	18	33	18	15	47	15	32	60	34	26	
	今 別 町	2,266	1,087	1,179	2	1	1	7	5	2	5	2	3	5	2	3	
	蓬 田 村	2,511	1,192	1,319	7	3	4	4	2	2	14	7	7	9	7	2	
西 郡	外ヶ浜町	5,218	2,437	2,781	8	5	3	10	8	2	10	4	6	13	7	6	
	西津軽郡計	15,913	7,324	8,589	49	29	20	38	24	14	62	33	29	52	26	26	
	鰺ヶ沢町	8,811	4,023	4,788	32	16	16	21	12	9	41	24	17	23	10	13	
	深 浦 町	7,102	3,301	3,801	17	13	4	17	12	5	21	9	12	29	16	13	
中 郡	中津軽郡計	1,244	579	665	3	2	1	8	2	6	5	2	3	10	6	4	
	西 目 屋 村	1,244	579	665	3	2	1	8	2	6	5	2	3	10	6	4	
南津軽郡	南津軽郡計	30,051	13,895	16,156	153	83	70	178	90	88	162	77	85	194	92	102	
	藤 崎 町	14,411	6,682	7,729	83	46	37	99	49	50	106	54	52	107	55	52	
	大 鰐 町	8,428	3,822	4,606	31	17	14	21	10	11	26	9	17	39	15	24	
	田 舎 館 村	7,212	3,391	3,821	39	20	19	58	31	27	30	14	16	48	22	26	
北津軽郡	北津軽郡計	33,664	15,393	18,271	143	78	65	149	77	72	169	83	86	174	86	88	
	板 柳 町	12,465	5,699	6,766	62	35	27	57	26	31	69	40	29	65	34	31	
	鶴 田 町	11,809	5,393	6,416	48	29	19	52	29	23	66	26	40	69	33	36	
	中 泊 町	9,390	4,301	5,089	33	14	19	40	22	18	34	17	17	40	19	21	
上北郡	上北郡計	91,882	44,910	46,972	491	255	236	554	297	257	585	298	287	615	319	296	
	野 辺 地 町	12,161	5,669	6,492	32	19	13	47	24	23	53	26	27	56	27	29	
	七 戸 町	14,305	6,850	7,455	43	25	18	66	29	37	60	33	27	76	32	44	
	六 戸 町	10,436	5,082	5,354	61	30	31	80	52	28	87	55	32	80	41	39	
	横 浜 町	4,159	2,038	2,121	12	10	2	14	6	8	19	13	6	22	13	9	
	東 北 町	16,205	7,710	8,495	92	47	45	95	45	50	83	43	40	109	66	43	
	六ヶ所村	10,281	5,907	4,374	56	27	29	53	36	17	61	32	29	67	35	32	
下北郡	おいらせ町	24,335	11,654	12,681	195	97	98	199	105	94	222	96	126	205	105	100	
	下北郡計	13,635	6,950	6,685	50	17	33	72	41	31	48	19	29	74	34	40	
	大 間 町	4,569	2,281	2,288	20	6	14	28	16	12	14	7	7	24	12	12	
	東 通 村	5,789	3,071	2,718	25	9	16	25	13	12	26	8	18	35	17	18	
三戸郡	風 間 浦 村	1,572	756	816	4	2	2	7	4	3	3	2	1	9	3	6	
	佐 井 村	1,705	842	863	1	0	1	12	8	4	5	2	3	6	2	4	
	三戸郡計	61,331	29,508	31,823	243	134	109	264	137	127	313	170	143	301	159	142	
	三 戸 町	8,833	4,170	4,663	30	15	15	41	22	19	38	23	15	32	17	15	
	五 戸 町	15,731	7,512	8,219	63	36	27	68	34	34	83	51	32	77	44	33	
	田 子 町	4,819	2,304	2,515	17	9	8	22	11	11	22	9	13	20	6	14	
	南 部 町	16,502	7,742	8,760	69	40	29	70	31	39	76	36	40	88	49	39	
階上町	13,295	6,730	6,565	59	31	28	60	36	24	85	44	41	77	39	38		
	新 郷 村	2,151	1,050	1,101	5	3	2	3	3	0	9	7	2	7	4	3	

(注1) 県の人口には、県内市町村間移動者数を含んでいないため、各市町村の推計人口の総計とは一致しない。

(注2) 一部の年齢層にマイナスの数値が現われているが、推計人口は国勢調査のデータを基本にして住民基本台帳の増減数を加減しているために生じる報告誤差によるものである。

第8表 年齢(各歳)別推計人口(続き)

(令和3年10月1日現在)

市町村		4 歳			5 歳			6 歳			7 歳			8 歳		
		計	男	女	計	男	女	計	男	女	計	男	女	計	男	女
県		7,827	3,944	3,883	8,335	4,187	4,148	8,243	4,244	3,999	8,676	4,489	4,187	8,614	4,447	4,167
市		6,148	3,126	3,022	6,595	3,355	3,240	6,580	3,393	3,187	6,929	3,593	3,336	6,864	3,551	3,313
町		1,682	821	861	1,744	835	909	1,664	850	814	1,746	896	850	1,751	896	855
市	青森市	1,618	833	785	1,785	907	878	1,772	882	890	1,858	951	907	1,844	933	911
	弘前市	1,066	558	508	1,165	622	543	1,093	576	517	1,226	625	601	1,141	629	512
	八戸市	1,600	798	802	1,663	858	805	1,676	879	797	1,731	894	837	1,743	903	840
	黒石市	199	100	99	195	102	93	213	114	99	208	94	114	250	130	120
	五所川原市	298	154	144	306	155	151	307	145	162	318	167	151	336	182	154
	十和田市	370	189	181	413	205	208	406	216	190	435	250	185	442	232	210
	三沢市	291	144	147	277	140	137	336	187	149	351	177	174	317	145	172
	むつ市	319	160	159	364	171	193	364	181	183	390	220	170	382	192	190
	つがる市	183	83	100	202	91	111	177	92	85	185	98	87	186	89	97
	平川市	204	107	97	225	104	121	236	121	115	227	117	110	223	116	107
東津軽郡	東津軽郡計	83	38	45	93	56	37	102	56	46	95	52	43	106	58	48
	平内町	56	26	30	53	30	23	59	27	32	59	33	26	54	28	26
	今別町	5	2	3	9	7	2	9	7	2	4	2	2	7	2	5
	蓬田村	13	4	9	17	11	6	20	12	8	15	11	4	22	11	11
西郡	外ヶ浜町	9	6	3	14	8	6	14	10	4	17	6	11	23	17	6
	西津軽郡計	71	38	33	82	48	34	70	31	39	75	45	30	71	39	32
	鰺ヶ沢町	46	22	24	44	28	16	40	19	21	49	28	21	43	25	18
中郡	深浦町	25	16	9	38	20	18	30	12	18	26	17	9	28	14	14
	中津軽郡計	13	4	9	12	5	7	9	4	5	16	8	8	17	8	9
	西目屋村	13	4	9	12	5	7	9	4	5	16	8	8	17	8	9
南津軽郡	南津軽郡計	210	97	113	210	96	114	195	98	97	218	109	109	201	111	90
	藤崎町	111	53	58	106	50	56	107	60	47	114	59	55	108	55	53
	大鰐町	43	17	26	44	19	25	45	19	26	36	19	17	35	23	12
	田舎館村	56	27	29	60	27	33	43	19	24	68	31	37	58	33	25
北津軽郡	北津軽郡計	191	89	102	215	104	111	197	111	86	231	123	108	197	98	99
	板柳町	66	29	37	82	46	36	72	40	32	93	51	42	71	31	40
	鶴田町	76	38	38	80	39	41	86	46	40	84	45	39	89	49	40
	中泊町	49	22	27	53	19	34	39	25	14	54	27	27	37	18	19
上北郡	上北郡計	675	328	347	720	336	384	638	314	324	655	327	328	688	339	349
	野辺地町	62	25	37	63	27	36	69	32	37	57	26	31	85	38	47
	七戸町	83	48	35	88	41	47	81	30	51	93	45	48	84	49	35
	六戸町	112	50	62	101	51	50	88	40	48	93	49	44	91	40	51
	横浜町	23	16	7	23	10	13	19	10	9	26	13	13	20	10	10
	東北町	115	53	62	120	57	63	115	63	52	121	58	63	115	51	64
	六ヶ所村	59	30	29	67	31	36	64	25	39	56	30	26	73	44	29
下北郡	おいらせ町	221	106	115	258	119	139	202	114	88	209	106	103	220	107	113
	下北郡計	80	44	36	71	39	32	92	49	43	79	44	35	85	38	47
	大間町	37	21	16	21	13	8	31	18	13	26	14	12	37	17	20
	東通村	33	21	12	38	18	20	42	21	21	39	20	19	44	20	24
	風間浦村	5	1	4	7	4	3	6	4	2	10	8	2	3	1	2
三戸郡	佐井村	5	1	4	5	4	1	13	6	7	4	2	2	1	0	1
	三戸郡計	359	183	176	341	151	190	361	187	174	377	188	189	386	205	181
	三戸町	55	24	31	45	19	26	44	20	24	43	22	21	48	25	23
	五戸町	91	46	45	85	37	48	89	46	43	100	49	51	103	54	49
	田子町	22	13	9	31	19	12	26	11	15	25	16	9	24	17	7
	南部町	101	56	45	84	35	49	108	58	50	99	42	57	104	52	52
新	階上町	81	39	42	85	35	50	81	48	33	100	54	46	93	49	44
	新郷村	9	5	4	11	6	5	13	4	9	10	5	5	14	8	6

第8表 年齢(各歳)別推計人口(続き)

(令和3年10月1日現在)

市町村		9 歳			10歳			11歳			12歳			13歳		
		計	男	女	計	男	女	計	男	女	計	男	女	計	男	女
県		8,850	4,552	4,298	9,131	4,614	4,517	9,348	4,699	4,649	9,232	4,752	4,480	9,783	5,030	4,753
市		7,008	3,602	3,406	7,217	3,681	3,536	7,343	3,677	3,666	7,284	3,707	3,577	7,735	3,980	3,755
町		1,842	951	891	1,913	932	981	2,004	1,020	984	1,948	1,045	903	2,049	1,050	999
市	青森市	1,913	951	962	2,006	1,009	997	2,014	1,013	1,001	2,058	1,011	1,047	2,145	1,122	1,023
	弘前市	1,149	615	534	1,155	585	570	1,285	633	652	1,201	613	588	1,282	646	636
	八戸市	1,781	934	847	1,848	972	876	1,782	870	912	1,829	948	881	1,912	962	950
	黒石市	205	101	104	235	121	114	232	115	117	222	112	110	214	113	101
	五所川原市	362	190	172	333	155	178	346	183	163	354	163	191	369	195	174
	十和田市	450	216	234	436	229	207	495	241	254	427	219	208	533	272	261
	三沢市	339	174	165	327	172	155	353	192	161	340	194	146	347	177	170
	むつ市	402	225	177	410	200	210	398	214	184	421	215	206	434	243	191
	つがる市	179	88	91	225	123	102	196	89	107	211	108	103	245	127	118
	平川市	228	108	120	242	115	127	242	127	115	221	124	97	254	123	131
東津軽郡	東津軽郡計	110	52	58	102	47	55	130	76	54	116	69	47	136	73	63
	平内町	71	34	37	56	25	31	80	44	36	76	45	31	70	35	35
	今別町	7	3	4	4	1	3	4	1	3	3	2	1	14	7	7
	蓬田村	9	6	3	25	15	10	21	15	6	13	7	6	28	15	13
西郡	外ヶ浜町	23	9	14	17	6	11	25	16	9	24	15	9	24	16	8
	西津軽郡計	74	39	35	87	43	44	98	49	49	99	51	48	91	44	47
	鰺ヶ沢町	45	22	23	42	23	19	64	30	34	59	33	26	50	27	23
中郡	深浦町	29	17	12	45	20	25	34	19	15	40	18	22	41	17	24
	中津軽郡計	8	2	6	10	1	9	11	6	5	8	6	2	8	3	5
	西目屋村	8	2	6	10	1	9	11	6	5	8	6	2	8	3	5
南津軽郡	南津軽郡計	223	113	110	223	118	105	231	113	118	238	128	110	207	112	95
	藤崎町	125	66	59	120	59	61	116	53	63	119	65	54	109	57	52
	大鰐町	40	22	18	47	31	16	43	20	23	55	26	29	41	19	22
	田舎館村	58	25	33	56	28	28	72	40	32	64	37	27	57	36	21
北津軽郡	北津軽郡計	208	111	97	237	111	126	253	129	124	235	133	102	248	121	127
	板柳町	75	39	36	84	38	46	94	50	44	90	49	41	91	46	45
	鶴田町	88	48	40	97	45	52	91	40	51	93	53	40	91	41	50
	中泊町	45	24	21	56	28	28	68	39	29	52	31	21	66	34	32
上北郡	上北郡計	750	403	347	726	355	371	751	380	371	739	379	360	798	408	390
	野辺地町	80	43	37	81	43	38	88	38	50	80	45	35	91	45	46
	七戸町	99	55	44	105	45	60	106	54	52	113	57	56	129	64	65
	六戸町	115	61	54	96	49	47	98	51	47	91	47	44	97	51	46
	横浜町	32	22	10	19	10	9	29	15	14	30	16	14	28	14	14
	東北町	118	57	61	114	61	53	126	65	61	119	56	63	123	66	57
	六ヶ所村	75	48	27	84	39	45	69	33	36	67	32	35	87	46	41
下北郡	おいらせ町	231	117	114	227	108	119	235	124	111	239	126	113	243	122	121
	下北郡計	97	49	48	103	45	58	104	60	44	104	55	49	126	67	59
	大間町	31	14	17	39	18	21	37	19	18	40	24	16	56	31	25
	東通村	41	23	18	51	21	30	46	28	18	48	23	25	47	29	18
	風間浦村	13	4	9	8	4	4	12	6	6	7	3	4	8	6	2
	佐井村	12	8	4	5	2	3	9	7	2	9	5	4	15	1	14
	三戸郡計	372	182	190	425	212	213	426	207	219	409	224	185	435	222	213
三戸郡	三戸町	62	27	35	72	32	40	64	28	36	58	33	25	64	31	33
	五戸町	92	43	49	94	45	49	116	55	61	105	59	46	102	56	46
	田子町	22	10	12	44	25	19	32	18	14	29	19	10	33	15	18
	南部町	101	52	49	110	56	54	108	51	57	114	54	60	135	70	65
	階上町	84	41	43	90	46	44	90	50	40	88	49	39	89	46	43
新	新郷村	11	9	2	15	8	7	16	5	11	15	10	5	12	4	8

第8表 年齢(各歳)別推計人口(続き)

(令和3年10月1日現在)

市町村		14歳			15歳			16歳			17歳			18歳		
		計	男	女	計	男	女	計	男	女	計	男	女	計	男	女
県		9,742	4,997	4,745	10,099	5,078	5,021	10,144	5,207	4,937	11,016	5,693	5,323	10,579	5,523	5,056
市	市部	7,693	3,923	3,770	7,971	4,012	3,959	8,074	4,152	3,922	8,864	4,620	4,244	8,518	4,465	4,053
	町村部	2,051	1,075	976	2,128	1,066	1,062	2,069	1,054	1,015	2,154	1,075	1,079	2,054	1,052	1,002
市部	青森市	2,236	1,172	1,064	2,258	1,120	1,138	2,255	1,169	1,086	2,487	1,308	1,179	2,350	1,225	1,125
	弘前市	1,225	616	609	1,368	671	697	1,315	645	670	1,433	745	688	1,480	757	723
	八戸市	1,897	951	946	1,943	1,003	940	1,997	1,067	930	2,240	1,162	1,078	2,114	1,129	985
	黒石市	229	115	114	251	130	121	257	132	125	298	143	155	302	160	142
	五所川原市	361	180	181	380	202	178	442	221	221	457	229	228	413	217	196
	十和田市	494	267	227	495	244	251	514	263	251	597	315	282	519	259	260
	三沢市	353	180	173	351	168	183	359	179	180	378	216	162	357	180	177
	むつ市	421	201	220	442	226	216	411	204	207	482	261	221	483	275	208
	つがる市	236	122	114	238	128	110	260	131	129	241	120	121	251	128	123
	平川市	241	119	122	245	120	125	264	141	123	251	121	130	249	135	114
東津軽郡	東津軽郡計	132	72	60	114	65	49	141	64	77	141	86	55	132	71	61
	平内町	64	34	30	65	34	31	92	44	48	67	37	30	75	44	31
	今別町	10	5	5	12	9	3	10	5	5	8	6	2	14	9	5
	蓬田村	20	12	8	18	11	7	17	6	11	27	16	11	17	8	9
西郡	外ヶ浜町	38	21	17	19	11	8	22	9	13	39	27	12	26	10	16
	西津軽郡計	107	52	55	100	44	56	100	47	53	106	50	56	91	48	43
	鰺ヶ沢町	67	31	36	62	26	36	49	24	25	56	26	30	54	30	24
中郡	深浦町	40	21	19	38	18	20	51	23	28	50	24	26	37	18	19
	中津軽郡計	8	4	4	6	6	0	9	8	1	7	4	3	9	3	6
南津軽郡	西目屋村	8	4	4	6	6	0	9	8	1	7	4	3	9	3	6
	南津軽郡計	222	119	103	244	112	132	232	124	108	257	128	129	232	114	118
	藤崎町	112	66	46	132	56	76	120	66	54	146	75	71	117	56	61
	大鰐町	51	29	22	58	34	24	48	20	28	59	28	31	58	27	31
北津軽郡	田舎館村	59	24	35	54	22	32	64	38	26	52	25	27	57	31	26
	北津軽郡計	251	130	121	272	130	142	263	142	121	274	136	138	253	113	140
	板柳町	96	47	49	105	53	52	93	47	46	98	55	43	103	42	61
	鶴田町	102	53	49	105	52	53	105	57	48	118	58	60	97	49	48
	中泊町	53	30	23	62	25	37	65	38	27	58	23	35	53	22	31
	上北郡計	767	392	375	784	386	398	768	366	402	776	386	390	754	400	354
	野辺地町	92	48	44	96	45	51	121	63	58	119	60	59	102	56	46
上北郡	七戸町	112	64	48	116	63	53	97	45	52	107	52	55	104	58	46
	六戸町	92	42	50	97	42	55	98	46	52	87	46	41	82	42	40
	横浜町	27	12	15	37	17	20	28	13	15	29	15	14	30	15	15
	東北町	123	60	63	134	63	71	128	59	69	144	66	78	127	68	59
	六ヶ所村	83	44	39	72	33	39	72	28	44	51	25	26	87	52	35
	おいらせ町	238	122	116	232	123	109	224	112	112	239	122	117	222	109	113
	下北郡計	110	61	49	120	68	52	93	49	44	91	46	45	73	37	36
	大間町	35	22	13	41	24	17	40	25	15	36	18	18	24	14	10
下北郡	東通村	51	29	22	51	30	21	37	18	19	44	23	21	31	15	16
	風間浦村	10	1	9	18	10	8	10	2	8	5	3	2	10	6	4
	佐井村	14	9	5	10	4	6	6	4	2	6	2	4	8	2	6
三戸郡	三戸郡計	454	245	209	488	255	233	463	254	209	502	239	263	510	266	244
	三戸町	71	37	34	78	46	32	69	37	32	74	40	34	74	33	41
	五戸町	116	70	46	119	70	49	107	59	48	134	61	73	121	60	61
	田子町	38	21	17	29	11	18	32	15	17	34	14	20	35	18	17
	南部町	120	60	60	143	71	72	125	67	58	138	68	70	145	79	66
	階上町	98	54	44	109	52	57	115	67	48	107	52	55	122	67	55
三戸郡	新郷村	11	3	8	10	5	5	15	9	6	15	4	11	13	9	4

第8表 年齢(各歳)別推計人口(続き)

(令和3年10月1日現在)

年齢		19歳			20歳			21歳			22歳			23歳		
		計	男	女	計	男	女	計	男	女	計	男	女	計	男	女
市町村		計	男	女	計	男	女	計	男	女	計	男	女	計	男	女
県		9,454	5,005	4,449	8,976	4,593	4,383	8,539	4,515	4,024	8,627	4,530	4,097	8,148	4,330	3,818
市	市部	7,706	4,042	3,664	7,512	3,806	3,706	7,097	3,672	3,425	7,242	3,749	3,493	6,694	3,493	3,201
	町村部	1,749	963	786	1,461	785	676	1,442	842	600	1,386	779	607	1,454	834	620
市部	青森市	2,222	1,148	1,074	2,142	992	1,150	1,973	967	1,006	1,876	900	976	1,774	901	873
	弘前市	1,709	852	857	2,101	1,048	1,053	1,953	989	964	1,971	1,048	923	1,554	784	770
	八戸市	1,696	912	784	1,437	788	649	1,342	766	576	1,360	683	677	1,399	772	627
	黒石市	214	97	117	232	106	126	201	103	98	220	128	92	232	111	121
	五所川原市	354	178	176	267	133	134	244	126	118	283	144	139	260	133	127
	十和田市	375	196	179	409	219	190	522	261	261	563	290	273	508	228	280
	三沢市	324	187	137	292	168	124	266	149	117	317	194	123	333	203	130
	むつ市	391	238	153	244	166	78	254	154	100	283	163	120	318	191	127
	つがる市	211	114	97	171	85	86	151	69	82	169	97	72	141	73	68
	平川市	210	120	90	217	101	116	191	88	103	200	102	98	175	97	78
東津軽郡	東津軽郡計	98	56	42	81	41	40	71	40	31	65	37	28	79	45	34
	平内町	43	24	19	42	23	19	40	24	16	37	24	13	43	26	17
	今別町	9	6	3	7	4	3	3	0	3	5	4	1	11	6	5
	蓬田村	18	8	10	7	2	5	16	9	7	4	1	3	8	1	7
西郡	外ヶ浜町	28	18	10	25	12	13	12	7	5	19	8	11	17	12	5
	西津軽郡計	68	31	37	25	12	13	42	24	18	47	20	27	50	24	26
	鰺ヶ沢町	46	19	27	20	11	9	32	14	18	28	8	20	35	13	22
中郡	深浦町	22	12	10	5	1	4	10	10	0	19	12	7	15	11	4
	中津軽郡計	2	0	2	3	1	2	9	3	6	4	1	3	4	2	2
	西目屋村	2	0	2	3	1	2	9	3	6	4	1	3	4	2	2
南津軽郡	南津軽郡計	203	98	105	175	78	97	161	76	85	155	73	82	143	73	70
	藤崎町	104	52	52	97	43	54	83	37	46	88	45	43	76	35	41
	大鰐町	51	22	29	44	22	22	44	17	27	27	6	21	27	13	14
	田舎館村	48	24	24	34	13	21	34	22	12	40	22	18	40	25	15
北津軽郡	北津軽郡計	211	96	115	168	73	95	162	77	85	136	69	67	179	87	92
	板柳町	90	38	52	62	26	36	64	27	37	55	32	23	69	33	36
	鶴田町	72	30	42	74	32	42	63	35	28	47	17	30	61	30	31
	中泊町	49	28	21	32	15	17	35	15	20	34	20	14	49	24	25
上北郡	上北郡計	665	385	280	553	311	242	520	316	204	558	318	240	588	339	249
	野辺地町	64	37	27	57	31	26	60	30	30	62	30	32	59	29	30
	七戸町	94	51	43	98	66	32	64	49	15	64	41	23	59	35	24
	六戸町	71	48	23	51	27	24	44	25	19	52	30	22	50	32	18
	横浜町	48	28	20	32	18	14	36	22	14	29	17	12	31	12	19
	東北町	105	61	44	76	40	36	86	57	29	93	46	47	100	56	44
	六ヶ所村	104	61	43	93	54	39	99	59	40	92	66	26	129	94	35
下北郡	おいらせ町	179	99	80	146	75	71	131	74	57	166	88	78	160	81	79
	下北郡計	59	29	30	57	42	15	41	24	17	56	33	23	60	41	19
	大間町	19	7	12	21	17	4	7	5	2	23	14	9	31	23	8
	東通村	35	21	14	27	20	7	29	16	13	19	10	9	23	15	8
	風間浦村	3	1	2	4	3	1	1	1	0	8	4	4	3	2	1
	佐井村	2	0	2	5	2	3	4	2	2	6	5	1	3	1	2
三戸郡	三戸郡計	443	268	175	399	227	172	436	282	154	365	228	137	351	223	128
	三戸町	51	31	20	31	13	18	26	19	7	28	14	14	33	19	14
	五戸町	83	51	32	69	30	39	62	28	34	72	40	32	57	29	28
	田子町	23	14	9	19	11	8	16	9	7	19	9	10	15	5	10
	南部町	105	55	50	63	30	33	85	52	33	68	33	35	85	54	31
	階上町	172	111	61	211	139	72	238	169	69	173	126	47	156	113	43
新郷村	新郷村	9	6	3	6	4	2	9	5	4	5	6	-1	5	3	2



第8表 年齢(各歳)別推計人口(続き)

(令和3年10月1日現在)

市町村		24歳			25歳			26歳			27歳			28歳		
		計	男	女	計	男	女	計	男	女	計	男	女	計	男	女
県		8,304	4,376	3,928	8,243	4,416	3,827	8,835	4,567	4,268	9,181	4,826	4,355	8,946	4,631	4,315
市		6,733	3,524	3,209	6,650	3,537	3,113	7,154	3,630	3,524	7,441	3,848	3,593	7,175	3,685	3,490
町		1,578	857	721	1,589	875	714	1,672	934	738	1,742	977	765	1,766	945	821
市	青森市	1,732	857	875	1,716	892	824	1,918	927	991	1,977	998	979	1,893	947	946
	弘前市	1,307	703	604	1,247	661	586	1,291	627	664	1,325	665	660	1,261	636	625
	八戸市	1,605	830	775	1,553	811	742	1,864	962	902	1,889	966	923	1,811	948	863
	黒石市	250	144	106	242	130	112	194	99	95	224	117	107	217	112	105
	五所川原市	291	149	142	309	155	154	317	151	166	378	182	196	335	167	168
	十和田市	481	243	238	427	222	205	440	238	202	412	234	178	414	210	204
	三沢市	354	202	152	407	242	165	358	207	151	366	205	161	395	225	170
	むつ市	337	205	132	414	250	164	375	208	167	447	261	186	417	221	196
	つがる市	165	81	84	146	90	56	193	108	85	208	111	97	202	103	99
	平川市	211	110	101	189	84	105	204	103	101	215	109	106	230	116	114
東津軽郡		93	41	52	84	40	44	100	49	51	84	45	39	95	54	41
東津軽郡	平内町	58	24	34	39	16	23	54	27	27	52	29	23	56	28	28
	今別町	14	11	3	11	4	7	10	4	6	7	5	2	12	9	3
	蓬田村	10	3	7	13	9	4	18	8	10	9	2	7	10	3	7
	外ヶ浜町	11	3	8	21	11	10	18	10	8	16	9	7	17	14	3
西津軽郡		60	31	29	71	38	33	63	40	23	72	48	24	77	38	39
西津軽郡	鰺ヶ沢町	34	19	15	44	26	18	36	25	11	40	24	16	52	26	26
	深浦町	26	12	14	27	12	15	27	15	12	32	24	8	25	12	13
中津軽郡		6	4	2	5	2	3	7	4	3	6	4	2	4	2	2
中津軽郡	西目屋村	6	4	2	5	2	3	7	4	3	6	4	2	4	2	2
南津軽郡		182	88	94	167	86	81	185	98	87	205	111	94	241	127	114
南津軽郡	藤崎町	85	43	42	88	45	43	98	46	52	109	47	62	139	80	59
	大鰐町	55	27	28	38	20	18	55	32	23	45	29	16	48	21	27
	田舎館村	42	18	24	41	21	20	32	20	12	51	35	16	54	26	28
北津軽郡		169	92	77	180	107	73	185	100	85	217	106	111	222	102	120
北津軽郡	板柳町	64	36	28	58	33	25	77	37	40	81	37	44	89	38	51
	鶴田町	61	34	27	73	45	28	56	32	24	84	43	41	79	39	40
	中泊町	44	22	22	49	29	20	52	31	21	52	26	26	54	25	29
上北郡		676	374	302	674	365	309	680	400	280	716	420	296	735	411	324
上北郡	野辺地町	79	29	50	72	40	32	83	53	30	93	44	49	76	46	30
	七戸町	87	42	45	93	53	40	82	37	45	82	48	34	93	46	47
	六戸町	56	30	26	62	32	30	66	28	38	68	35	33	75	41	34
	横浜町	32	19	13	27	16	11	28	15	13	34	21	13	29	17	12
	東北町	88	51	37	102	52	50	98	63	35	112	72	40	104	58	46
	六ヶ所村	152	108	44	142	94	48	135	98	37	129	98	31	154	108	46
	おいらせ町	182	95	87	176	78	98	188	106	82	198	102	96	204	95	109
下北郡		80	47	33	99	63	36	92	55	37	95	57	38	76	51	25
下北郡	大間町	24	15	9	34	20	14	39	28	11	38	20	18	32	22	10
	東通村	44	26	18	45	33	12	34	18	16	39	26	13	34	22	12
	風間浦村	2	2	0	15	8	7	10	5	5	11	9	2	6	5	1
	佐井村	10	4	6	5	2	3	9	4	5	7	2	5	4	2	2
三戸郡		312	180	132	309	174	135	360	188	172	347	186	161	316	160	156
三戸郡	三戸町	38	23	15	43	26	17	50	29	21	54	33	21	47	26	21
	五戸町	71	46	25	84	46	38	82	46	36	73	33	40	67	33	34
	田子町	17	12	5	23	14	9	22	9	13	17	9	8	21	12	9
	南部町	100	59	41	66	32	34	106	46	60	107	58	49	93	44	49
	階上町	81	38	43	82	49	33	95	55	40	87	48	39	75	39	36
新郷村		5	2	3	11	7	4	5	3	2	9	5	4	13	6	7

第8表 年齢(各歳)別推計人口(続き)

(令和3年10月1日現在)

市町村		29歳			30歳			31歳			32歳			33歳		
		計	男	女	計	男	女	計	男	女	計	男	女	計	男	女
県		9,330	4,820	4,510	9,513	4,852	4,661	9,399	4,898	4,501	10,204	5,197	5,007	10,606	5,459	5,147
市		7,460	3,783	3,677	7,593	3,847	3,746	7,514	3,828	3,686	8,156	4,088	4,068	8,502	4,346	4,156
町		1,864	1,031	833	1,917	1,003	914	1,899	1,081	818	2,046	1,105	941	2,100	1,107	993
村		1,918	938	980	2,049	1,010	1,039	1,979	975	1,004	2,180	1,056	1,124	2,319	1,174	1,145
市	青森市	1,354	671	683	1,361	667	694	1,324	664	660	1,455	732	723	1,541	755	786
	弘前市	1,851	927	924	1,954	981	973	1,887	973	914	2,044	1,024	1,020	2,037	1,047	990
	八戸市	272	145	127	230	119	111	244	126	118	269	128	141	255	123	132
	黒石市	331	170	161	351	192	159	374	189	185	403	196	207	461	227	234
	五所川原市	462	241	221	405	212	193	415	206	209	447	234	213	439	222	217
	十和田市	423	230	193	372	212	160	418	229	189	425	238	187	430	250	180
	三沢市	439	244	195	410	218	192	418	230	188	483	254	229	486	273	213
	むつ市	198	105	93	186	97	89	216	119	97	224	109	115	264	135	129
	つがる市	212	112	100	275	139	136	239	117	122	226	117	109	270	140	130
	平川市															
東津軽郡計		107	60	47	126	63	63	119	75	44	107	64	43	117	65	52
東津軽郡	平内町	58	30	28	75	35	40	59	36	23	63	38	25	64	36	28
	今別町	11	5	6	15	9	6	13	10	3	11	7	4	10	6	4
	蓬田村	8	7	1	12	6	6	15	12	3	14	7	7	20	11	9
	外ヶ浜町	30	18	12	24	13	11	32	17	15	19	12	7	23	12	11
西津軽郡計		89	50	39	75	33	42	76	52	24	82	51	31	98	48	50
西津軽郡	鰺ヶ沢町	53	28	25	39	14	25	48	34	14	53	30	23	63	31	32
	深浦町	36	22	14	36	19	17	28	18	10	29	21	8	35	17	18
中津軽郡計		12	4	8	8	3	5	9	5	4	11	6	5	12	10	2
中津軽郡	西目屋村	12	4	8	8	3	5	9	5	4	11	6	5	12	10	2
南津軽郡計		227	116	111	243	127	116	218	110	108	244	141	103	255	128	127
南津軽郡	藤崎町	124	65	59	135	67	68	118	54	64	124	62	62	134	69	65
	大鰐町	51	25	26	50	28	22	54	29	25	51	36	15	57	29	28
	田舎館村	52	26	26	58	32	26	46	27	19	69	43	26	64	30	34
北津軽郡計		220	117	103	187	101	86	207	117	90	222	107	115	256	142	114
北津軽郡	板柳町	100	58	42	74	39	35	85	53	32	84	37	47	99	53	46
	鶴田町	67	35	32	65	34	31	74	36	38	76	31	45	95	54	41
	中泊町	53	24	29	48	28	20	48	28	20	62	39	23	62	35	27
上北郡計		730	414	316	758	423	335	762	434	328	826	454	372	830	436	394
上北郡	野辺地町	89	47	42	73	35	38	74	42	32	105	52	53	101	54	47
	七戸町	86	46	40	85	52	33	88	49	39	107	52	55	82	52	30
	六戸町	58	37	21	67	35	32	75	36	39	91	51	40	94	39	55
	横浜町	34	17	17	45	27	18	29	18	11	32	22	10	38	22	16
	東北町	102	55	47	112	55	57	125	63	62	124	59	65	138	67	71
	六ヶ所村	151	111	40	149	109	40	142	102	40	137	101	36	117	70	47
	おいらせ町	210	101	109	227	110	117	229	124	105	230	117	113	260	132	128
下北郡計		103	68	35	103	60	43	94	57	37	108	61	47	95	53	42
下北郡	大間町	37	22	15	36	16	20	38	27	11	37	19	18	32	16	16
	東通村	51	37	14	49	32	17	41	23	18	49	31	18	47	27	20
	風間浦村	5	1	4	8	4	4	5	2	3	12	7	5	8	5	3
	佐井村	10	8	2	10	8	2	10	5	5	10	4	6	8	5	3
三戸郡計		376	202	174	417	193	224	414	231	183	446	221	225	437	225	212
三戸郡	三戸町	49	28	21	46	10	36	50	24	26	57	26	31	59	35	24
	五戸町	112	57	55	106	56	50	132	74	58	125	60	65	118	66	52
	田子町	34	23	11	34	16	18	33	18	15	24	11	13	40	24	16
	南部町	92	46	46	116	56	60	107	62	45	123	71	52	108	46	62
	階上町	82	45	37	105	53	52	81	49	32	104	44	60	103	51	52
新郷村		7	3	4	10	2	8	11	4	7	13	9	4	9	3	6

第8表 年齢(各歳)別推計人口(続き)

(令和3年10月1日現在)

市町村		34歳			35歳			36歳			37歳			38歳		
		計	男	女	計	男	女	計	男	女	計	男	女	計	男	女
県		11,101	5,498	5,603	11,658	5,810	5,848	12,290	6,138	6,152	12,800	6,393	6,407	12,946	6,554	6,392
市		8,883	4,373	4,510	9,247	4,565	4,682	9,785	4,873	4,912	10,198	5,074	5,124	10,315	5,168	5,147
町		2,220	1,127	1,093	2,409	1,243	1,166	2,505	1,266	1,239	2,602	1,320	1,282	2,633	1,387	1,246
村		2,532	1,196	1,336	2,508	1,191	1,317	2,616	1,266	1,350	2,835	1,410	1,425	2,897	1,431	1,466
市	青森市	1,580	784	796	1,640	840	800	1,702	855	847	1,732	866	866	1,821	876	945
	弘前市	2,143	1,050	1,093	2,244	1,084	1,160	2,396	1,169	1,227	2,425	1,189	1,236	2,436	1,233	1,203
	八戸市	271	148	123	275	140	135	320	150	170	323	155	168	353	170	183
	黒石市	438	230	208	407	190	217	484	235	249	506	241	265	480	233	247
	五所川原市	475	219	256	580	293	287	619	325	294	617	311	306	626	317	309
	十和田市	460	254	206	481	273	208	480	248	232	492	266	226	507	273	234
	三沢市	477	246	231	491	250	241	541	290	251	585	286	299	555	309	246
	むつ市	254	115	139	305	168	137	297	159	138	320	157	163	314	164	150
	つがる市	253	131	122	316	136	180	330	176	154	363	193	170	326	162	164
	平川市															
東津軽郡計		131	70	61	139	72	67	141	76	65	158	92	66	169	82	87
東津軽郡	平内町	75	39	36	80	41	39	70	32	38	76	44	32	97	44	53
	今別町	8	4	4	12	7	5	18	10	8	15	10	5	10	5	5
	蓬田村	13	7	6	20	9	11	15	7	8	24	14	10	28	14	14
	外ヶ浜町	35	20	15	27	15	12	38	27	11	43	24	19	34	19	15
西津軽郡計		108	59	49	119	60	59	124	67	57	123	63	60	123	58	65
西津軽郡	鰺ヶ沢町	74	40	34	73	38	35	73	44	29	76	37	39	77	43	34
	深浦町	34	19	15	46	22	24	51	23	28	47	26	21	46	15	31
中津軽郡計		8	3	5	18	11	7	13	7	6	15	4	11	17	10	7
中津軽郡	西目屋村	8	3	5	18	11	7	13	7	6	15	4	11	17	10	7
南津軽郡計		254	117	137	298	161	137	295	131	164	302	143	159	324	177	147
南津軽郡	藤崎町	132	57	75	152	76	76	166	78	88	170	80	90	181	94	87
	大鰐町	62	33	29	69	43	26	52	22	30	66	32	34	60	33	27
	田舎館村	60	27	33	77	42	35	77	31	46	66	31	35	83	50	33
北津軽郡計		269	117	152	301	138	163	316	158	158	289	138	151	289	143	146
北津軽郡	板柳町	113	48	65	107	50	57	122	61	61	115	55	60	109	52	57
	鶴田町	96	46	50	108	46	62	117	57	60	108	54	54	105	50	55
	中泊町	60	23	37	86	42	44	77	40	37	66	29	37	75	41	34
上北郡計		860	442	418	911	462	449	937	467	470	1,019	545	474	1,036	563	473
上北郡	野辺地町	92	41	51	108	56	52	108	56	52	120	65	55	133	75	58
	七戸町	108	60	48	119	66	53	103	43	60	142	77	65	139	77	62
	六戸町	96	52	44	118	50	68	131	59	72	139	65	74	126	62	64
	横浜町	30	16	14	41	29	12	36	24	12	37	21	16	58	31	27
	東北町	159	74	85	131	69	62	157	71	86	167	93	74	184	102	82
	六ヶ所村	107	66	41	139	79	60	127	85	42	140	99	41	110	69	41
	おいらせ町	268	133	135	255	113	142	275	129	146	274	125	149	286	147	139
下北郡計		116	64	52	110	66	44	127	68	59	122	57	65	144	84	60
下北郡	大間町	34	17	17	32	20	12	47	23	24	46	18	28	50	27	23
	東通村	59	37	22	57	37	20	60	36	24	59	32	27	72	42	30
	風間浦村	16	6	10	5	1	4	11	4	7	5	0	5	11	7	4
	佐井村	7	4	3	16	8	8	9	5	4	12	7	5	11	8	3
三戸郡計		474	255	219	513	273	240	552	292	260	574	278	296	531	270	261
三戸郡	三戸町	77	42	35	56	26	30	73	43	30	73	34	39	69	32	37
	五戸町	138	72	66	141	74	67	143	72	71	146	72	74	157	79	78
	田子町	28	17	11	37	24	13	35	23	12	45	27	18	35	16	19
	南部町	120	61	59	143	74	69	149	77	72	168	75	93	128	64	64
	階上町	93	49	44	121	67	54	134	65	69	127	61	66	121	67	54
	新郷村	18	14	4	15	8	7	18	12	6	15	9	6	21	12	9

第8表 年齢(各歳)別推計人口(続き)

(令和3年10月1日現在)

市町村		39歳			40歳			41歳			42歳			43歳		
		計	男	女	計	男	女	計	男	女	計	男	女	計	男	女
県		13,176	6,593	6,583	13,480	6,788	6,692	14,252	7,219	7,033	14,732	7,417	7,315	14,924	7,579	7,345
市		10,433	5,176	5,257	10,838	5,419	5,419	11,369	5,654	5,715	11,784	5,888	5,896	11,991	6,052	5,939
町		2,745	1,419	1,326	2,644	1,368	1,276	2,878	1,563	1,315	2,950	1,530	1,420	2,928	1,522	1,406
市	青森市	2,888	1,372	1,516	3,050	1,452	1,598	3,248	1,564	1,684	3,378	1,667	1,711	3,363	1,682	1,681
	弘前市	1,762	860	902	1,840	908	932	1,981	948	1,033	2,041	990	1,051	2,059	1,020	1,039
	八戸市	2,465	1,244	1,221	2,614	1,294	1,320	2,626	1,297	1,329	2,814	1,453	1,361	2,923	1,441	1,482
	黒石市	360	180	180	351	181	170	408	205	203	390	182	208	414	214	200
	五所川原市	558	279	279	491	242	249	571	278	293	580	298	282	583	275	308
	十和田市	626	324	302	690	362	328	672	357	315	730	386	344	790	421	369
	三沢市	508	260	248	526	293	233	482	268	214	471	254	217	514	265	249
	むつ市	582	295	287	588	311	277	655	347	308	679	323	356	638	348	290
	つがる市	333	183	150	319	180	139	330	179	151	321	159	162	320	168	152
	平川市	351	179	172	369	196	173	396	211	185	380	176	204	387	218	169
東津軽郡計		164	93	71	188	89	99	185	108	77	200	99	101	195	107	88
東津軽郡	平内町	97	60	37	104	50	54	115	64	51	122	58	64	120	66	54
	今別町	11	3	8	12	4	8	18	8	10	15	10	5	12	8	4
	蓬田村	20	12	8	23	8	15	19	12	7	30	12	18	26	13	13
	外ヶ浜町	36	18	18	49	27	22	33	24	9	33	19	14	37	20	17
西津軽郡計		153	78	75	128	65	63	137	82	55	151	86	65	149	77	72
西津軽郡	鰺ヶ沢町	91	44	47	63	35	28	93	52	41	70	42	28	94	47	47
	深浦町	62	34	28	65	30	35	44	30	14	81	44	37	55	30	25
中津軽郡計		7	3	4	9	4	5	12	5	7	12	6	6	12	7	5
中津軽郡	西目屋村	7	3	4	9	4	5	12	5	7	12	6	6	12	7	5
南津軽郡計		336	161	175	318	166	152	338	173	165	339	169	170	369	193	176
南津軽郡	藤崎町	161	81	80	170	80	90	163	84	79	167	86	81	171	87	84
	大鰐町	86	41	45	69	37	32	96	53	43	90	44	46	91	47	44
	田舎館村	89	39	50	79	49	30	79	36	43	82	39	43	107	59	48
北津軽郡計		335	168	167	294	147	147	344	185	159	379	180	199	381	191	190
北津軽郡	板柳町	130	66	64	123	68	55	123	66	57	162	83	79	135	63	72
	鶴田町	123	56	67	112	53	59	128	67	61	126	57	69	149	78	71
	中泊町	82	46	36	59	26	33	93	52	41	91	40	51	97	50	47
上北郡計		1,050	539	511	1,020	522	498	1,095	592	503	1,097	576	521	1,061	550	511
上北郡	野辺地町	152	75	77	137	67	70	154	77	77	141	79	62	125	65	60
	七戸町	149	80	69	138	65	73	142	84	58	146	72	74	160	88	72
	六戸町	132	70	62	156	83	73	136	71	65	156	83	73	151	69	82
	横浜町	38	21	17	35	18	17	53	28	25	33	16	17	35	23	12
	東北町	154	84	70	147	73	74	180	101	79	166	93	73	146	79	67
	六ヶ所村	115	53	62	110	67	43	118	75	43	114	64	50	143	78	65
	おいらせ町	310	156	154	297	149	148	312	156	156	341	169	172	301	148	153
下北郡計		134	69	65	114	60	54	164	89	75	151	84	67	149	91	58
下北郡	大間町	41	24	17	36	18	18	64	35	29	58	29	29	51	29	22
	東通村	59	30	29	61	35	26	77	41	36	55	32	23	73	47	26
	風間浦村	13	5	8	7	3	4	10	8	2	20	14	6	7	3	4
	佐井村	21	10	11	10	4	6	13	5	8	18	9	9	18	12	6
三戸郡計		566	308	258	573	315	258	603	329	274	621	330	291	612	306	306
三戸郡	三戸町	68	39	29	92	50	42	93	53	40	78	43	35	91	45	46
	五戸町	149	69	80	152	79	73	148	90	58	165	74	91	189	88	101
	田子町	42	25	17	50	27	23	40	15	25	45	25	20	51	30	21
	南部町	156	91	65	154	94	60	180	96	84	178	101	77	154	77	77
	階上町	130	71	59	114	58	56	131	69	62	134	75	59	104	53	51
新郷村		21	13	8	11	7	4	11	6	5	21	12	9	23	13	10

第8表 年齢(各歳)別推計人口(続き)

(令和3年10月1日現在)

年齢 市町村		44歳			45歳			46歳			47歳			48歳		
		計	男	女	計	男	女	計	男	女	計	男	女	計	男	女
県		15,499	7,836	7,663	16,178	8,005	8,173	16,747	8,414	8,333	17,174	8,617	8,557	17,464	8,682	8,782
市		12,458	6,176	6,282	12,878	6,239	6,639	13,270	6,589	6,681	13,696	6,840	6,856	14,033	6,915	7,118
町		3,042	1,663	1,379	3,300	1,766	1,534	3,482	1,828	1,654	3,484	1,777	1,707	3,427	1,765	1,662
村																
市	青森市	3,675	1,809	1,866	3,726	1,799	1,927	3,868	1,930	1,938	3,978	1,917	2,061	4,088	1,990	2,098
	弘前市	2,024	949	1,075	2,164	1,011	1,153	2,210	1,040	1,170	2,360	1,130	1,230	2,353	1,132	1,221
	八戸市	2,910	1,470	1,440	3,118	1,519	1,599	3,121	1,565	1,556	3,209	1,671	1,538	3,491	1,735	1,756
	黒石市	415	198	217	438	218	220	453	220	233	394	195	199	407	205	202
	五所川原市	608	312	296	655	300	355	668	298	370	686	352	334	688	334	354
	十和田市	785	400	385	808	416	392	821	407	414	904	474	430	835	417	418
	三沢市	531	272	259	533	254	279	588	329	259	599	320	279	609	313	296
	むつ市	733	378	355	716	359	357	760	399	361	797	398	399	777	384	393
	つがる市	387	202	185	345	169	176	368	190	178	361	185	176	376	194	182
	平川市	390	186	204	375	194	181	413	211	202	408	198	210	409	211	198
東津軽郡計		203	108	95	221	124	97	256	152	104	237	118	119	221	116	105
東津軽郡	平内町	115	57	58	121	65	56	129	81	48	119	59	60	107	56	51
	今別町	14	13	1	14	8	6	28	16	12	22	14	8	23	12	11
	蓬田村	27	16	11	26	16	10	36	24	12	38	13	25	31	16	15
	外ヶ浜町	47	22	25	60	35	25	63	31	32	58	32	26	60	32	28
西津軽郡計		158	97	61	165	90	75	182	100	82	161	75	86	173	80	93
西津軽郡	鰺ヶ沢町	90	53	37	88	45	43	107	58	49	90	42	48	91	43	48
	深浦町	68	44	24	77	45	32	75	42	33	71	33	38	82	37	45
	中津軽郡計	13	7	6	17	10	7	18	10	8	17	10	7	8	4	4
中津軽郡		13	7	6	17	10	7	18	10	8	17	10	7	8	4	4
西目屋村																
南津軽郡計		405	202	203	416	211	205	388	205	183	365	192	173	375	179	196
南津軽郡	藤崎町	208	110	98	216	108	108	200	104	96	203	101	102	178	85	93
	大鰐町	89	41	48	96	48	48	94	51	43	84	50	34	116	52	64
	田舎館村	108	51	57	104	55	49	94	50	44	78	41	37	81	42	39
北津軽郡計		366	182	184	392	199	193	390	178	212	445	216	229	384	211	173
北津軽郡	板柳町	143	75	68	157	92	65	153	59	94	172	86	86	143	78	65
	鶴田町	144	65	79	147	67	80	138	66	72	175	83	92	144	79	65
	中泊町	79	42	37	88	40	48	99	53	46	98	47	51	97	54	43
上北郡計		1,099	602	497	1,222	667	555	1,324	695	629	1,318	679	639	1,338	690	648
上北郡	野辺地町	137	71	66	163	84	79	172	87	85	171	81	90	144	81	63
	七戸町	158	90	68	199	113	86	178	95	83	208	116	92	200	98	102
	六戸町	140	71	69	132	69	63	134	72	62	145	58	87	156	89	67
	横浜町	44	29	15	54	29	25	44	30	14	60	29	31	55	25	30
	東北町	186	109	77	181	104	77	237	116	121	206	116	90	225	107	118
	六ヶ所村	132	79	53	136	82	54	157	101	56	149	85	64	153	92	61
	おいらせ町	302	153	149	357	186	171	402	194	208	379	194	185	405	198	207
下北郡計		160	96	64	200	114	86	165	102	63	199	118	81	189	109	80
下北郡	大間町	55	32	23	81	44	37	56	33	23	63	35	28	78	44	34
	東通村	74	47	27	79	51	28	68	43	25	91	59	32	74	43	31
	風間浦村	20	11	9	19	11	8	22	17	5	17	8	9	17	10	7
	佐井村	11	6	5	21	8	13	19	9	10	28	16	12	20	12	8
三戸郡計		638	369	269	667	351	316	759	386	373	742	369	373	739	376	363
三戸郡	三戸町	114	66	48	79	42	37	126	64	62	100	47	53	110	52	58
	五戸町	142	84	58	180	96	84	206	108	98	195	105	90	197	109	88
	田子町	39	25	14	54	29	25	61	31	30	55	32	23	41	19	22
	南部町	185	102	83	178	93	85	196	91	105	195	94	101	205	98	107
	階上町	143	85	58	157	80	77	147	79	68	176	79	97	166	84	82
	新郷村	15	7	8	19	11	8	23	13	10	21	12	9	20	14	6

第8表 年齢(各歳)別推計人口(続き)

(令和3年10月1日現在)

市町村		49歳			50歳			51歳			52歳			53歳		
		計	男	女	計	男	女	計	男	女	計	男	女	計	男	女
県		17,013	8,454	8,559	16,720	8,219	8,501	16,799	8,260	8,539	16,667	8,186	8,481	17,174	8,407	8,767
市	市部	13,567	6,632	6,935	13,249	6,480	6,769	13,193	6,409	6,784	13,144	6,421	6,723	13,497	6,550	6,947
	町村部	3,447	1,821	1,626	3,469	1,738	1,731	3,607	1,852	1,755	3,518	1,763	1,755	3,676	1,856	1,820
市部	青森市	3,816	1,879	1,937	3,820	1,829	1,991	3,687	1,797	1,890	3,717	1,817	1,900	3,827	1,785	2,042
	弘前市	2,258	1,038	1,220	2,208	1,058	1,150	2,137	1,023	1,114	2,205	1,028	1,177	2,227	1,082	1,145
	八戸市	3,399	1,686	1,713	3,350	1,645	1,705	3,399	1,662	1,737	3,294	1,684	1,610	3,325	1,663	1,662
	黒石市	426	199	227	416	224	192	447	206	241	404	199	205	396	194	202
	五所川原市	704	316	388	696	300	396	699	294	405	739	326	413	722	339	383
	十和田市	853	409	444	821	417	404	783	404	379	760	378	382	847	410	437
	三沢市	555	307	248	497	272	225	566	297	269	564	280	284	571	290	281
	むつ市	803	424	379	698	373	325	708	350	358	728	366	362	744	377	367
	つがる市	379	193	186	352	165	187	379	186	193	360	160	200	431	229	202
	平川市	374	181	193	391	197	194	388	190	198	373	183	190	407	181	226
東津軽郡	東津軽郡計	221	108	113	248	123	125	233	114	119	244	136	108	238	119	119
	平内町	104	49	55	127	67	60	121	60	61	133	76	57	125	65	60
	今別町	28	15	13	20	10	10	30	19	11	18	10	8	16	6	10
	蓬田村	25	9	16	33	19	14	30	11	19	21	14	7	31	15	16
西郡	外ヶ浜町	64	35	29	68	27	41	52	24	28	72	36	36	66	33	33
	西津軽郡計	179	100	79	189	86	103	194	100	94	187	95	92	206	99	107
中郡	鰺ヶ沢町	109	60	49	108	47	61	112	56	56	113	58	55	122	57	65
	深浦町	70	40	30	81	39	42	82	44	38	74	37	37	84	42	42
南津軽郡	中津軽郡計	12	8	4	17	11	6	14	6	8	18	8	10	12	6	6
	西目屋村	12	8	4	17	11	6	14	6	8	18	8	10	12	6	6
北津軽郡	南津軽郡計	406	213	193	376	163	213	419	210	209	386	180	206	399	201	198
	藤崎町	203	111	92	191	72	119	202	103	99	186	82	104	197	97	100
	大鰐町	106	58	48	95	39	56	123	59	64	125	69	56	112	55	57
	田舎館村	97	44	53	90	52	38	94	48	46	75	29	46	90	49	41
上北郡	北津軽郡計	422	216	206	453	215	238	475	229	246	436	220	216	477	224	253
	板柳町	160	85	75	183	92	91	197	87	110	157	84	73	184	77	107
	鶴田町	154	78	76	164	75	89	163	85	78	156	76	80	157	81	76
	中泊町	108	53	55	106	48	58	115	57	58	123	60	63	136	66	70
下北郡	上北郡計	1,251	669	582	1,214	637	577	1,244	654	590	1,221	624	597	1,287	671	616
	野辺地町	171	90	81	167	91	76	170	83	87	139	83	56	157	82	75
	七戸町	194	92	102	172	81	91	175	90	85	159	77	82	193	101	92
	六戸町	145	76	69	123	72	51	127	73	54	122	59	63	148	71	77
	横浜町	48	23	25	50	26	24	53	25	28	57	25	32	61	33	28
	東北町	205	123	82	191	87	104	222	107	115	221	115	106	200	97	103
	六ヶ所村	127	83	44	169	114	55	136	88	48	153	93	60	137	97	40
	おいらせ町	361	182	179	342	166	176	361	188	173	370	172	198	391	190	201
三戸郡	下北郡計	185	108	77	178	95	83	199	114	85	158	85	73	184	104	80
	大間町	59	29	30	58	28	30	54	29	25	54	30	24	58	35	23
	東通村	81	58	23	77	42	35	99	56	43	63	34	29	74	48	26
	風間浦村	26	11	15	24	9	15	25	16	9	17	10	7	23	9	14
	佐井村	19	10	9	19	16	3	21	13	8	24	11	13	29	12	17
三戸郡	三戸郡計	771	399	372	794	408	386	829	425	404	868	415	453	873	432	441
	三戸町	107	47	60	120	65	55	118	54	64	119	58	61	150	80	70
	五戸町	194	105	89	201	111	90	205	115	90	212	106	106	208	102	106
	田子町	63	38	25	68	34	34	70	34	36	66	27	39	62	28	34
	南部町	211	112	99	227	115	112	230	114	116	244	116	128	229	110	119
	階上町	171	82	89	161	76	85	184	98	86	204	95	109	200	97	103
新郷村	新郷村	25	15	10	17	7	10	22	10	12	23	13	10	24	15	9

第8表 年齢(各歳)別推計人口(続き)

(令和3年10月1日現在)

市町村		54歳			55歳			56歳			57歳			58歳		
		計	男	女	計	男	女	計	男	女	計	男	女	計	男	女
県		16,785	8,119	8,666	13,785	6,620	7,165	16,881	8,167	8,714	16,637	8,002	8,635	16,315	7,889	8,426
市	市部	13,252	6,324	6,928	10,819	5,171	5,648	13,223	6,315	6,908	12,906	6,169	6,737	12,708	6,040	6,668
	町村部	3,530	1,793	1,737	2,962	1,447	1,515	3,657	1,850	1,807	3,726	1,832	1,894	3,607	1,849	1,758
市部	青森市	3,874	1,819	2,055	3,115	1,501	1,614	3,711	1,791	1,920	3,636	1,683	1,953	3,653	1,706	1,947
	弘前市	2,267	1,068	1,199	1,831	840	991	2,371	1,057	1,314	2,285	1,086	1,199	2,243	1,013	1,230
	八戸市	3,180	1,532	1,648	2,513	1,227	1,286	3,121	1,518	1,603	2,960	1,422	1,538	2,957	1,440	1,517
	黒石市	424	197	227	385	169	216	488	237	251	485	235	250	433	193	240
	五所川原市	712	330	382	645	292	353	732	339	393	786	377	409	748	359	389
	十和田市	828	406	422	661	322	339	833	389	444	774	387	387	717	349	368
	三沢市	499	236	263	425	221	204	509	264	245	486	238	248	438	226	212
	むつ市	694	354	340	587	275	312	656	317	339	654	337	317	712	381	331
	つがる市	371	192	179	340	171	169	380	195	185	418	199	219	415	193	222
	平川市	403	190	213	317	153	164	422	208	214	422	205	217	392	180	212
東津軽郡	東津軽郡計	247	132	115	203	103	100	232	114	118	263	120	143	274	144	130
	平内町	110	58	52	99	51	48	111	53	58	119	48	71	129	60	69
	今別町	24	12	12	18	9	9	22	9	13	35	21	14	25	15	10
	蓬田村	33	15	18	22	9	13	29	12	17	37	15	22	35	23	12
西郡	外ヶ浜町	80	47	33	64	34	30	70	40	30	72	36	36	85	46	39
	西津軽郡計	193	92	101	161	80	81	227	104	123	235	113	122	206	99	107
	鰺ヶ沢町	102	43	59	88	44	44	139	68	71	150	68	82	121	56	65
中郡	深浦町	91	49	42	73	36	37	88	36	52	85	45	40	85	43	42
	中津軽郡計	18	8	10	11	7	4	13	4	9	20	7	13	18	10	8
南津軽郡	西目屋村	18	8	10	11	7	4	13	4	9	20	7	13	18	10	8
	南津軽郡計	406	217	189	323	140	183	445	218	227	425	218	207	390	195	195
	藤崎町	204	112	92	161	71	90	205	104	101	194	91	103	177	92	85
	大鰐町	115	63	52	87	35	52	129	65	64	131	72	59	120	50	70
北津軽郡	田舎館村	87	42	45	75	34	41	111	49	62	100	55	45	93	53	40
	北津軽郡計	491	236	255	411	203	208	508	255	253	490	244	246	476	235	241
	板柳町	168	76	92	150	75	75	191	101	90	185	91	94	168	84	84
	鶴田町	182	90	92	144	71	73	179	85	94	171	89	82	175	96	79
	中泊町	141	70	71	117	57	60	138	69	69	134	64	70	133	55	78
上北郡	上北郡計	1,177	613	564	1,029	518	511	1,230	634	596	1,203	603	600	1,160	590	570
	野辺地町	155	70	85	144	69	75	156	82	74	136	69	67	184	83	101
	七戸町	175	99	76	152	72	80	202	93	109	177	90	87	182	93	89
	六戸町	120	53	67	123	62	61	116	61	55	134	63	71	118	75	43
	横浜町	40	23	17	54	32	22	58	33	25	42	21	21	53	26	27
	東北町	204	109	95	152	80	72	196	98	98	217	107	110	189	98	91
	六ヶ所村	140	85	55	122	79	43	150	89	61	136	87	49	129	69	60
	おいらせ町	343	174	169	282	124	158	352	178	174	361	166	195	305	146	159
下北郡	下北郡計	174	76	98	159	91	68	187	108	79	182	104	78	191	113	78
	大間町	72	33	39	51	24	27	62	36	26	50	26	24	59	36	23
	東通村	60	30	30	76	46	30	79	51	28	89	57	32	80	51	29
	風間浦村	17	7	10	15	12	3	25	11	14	25	10	15	29	15	14
	佐井村	25	6	19	17	9	8	21	10	11	18	11	7	23	11	12
三戸郡	三戸郡計	824	419	405	665	305	360	815	413	402	908	423	485	892	463	429
	三戸町	122	67	55	72	36	36	127	66	61	125	61	64	137	68	69
	五戸町	186	99	87	171	85	86	199	97	102	223	109	114	222	106	116
	田子町	50	25	25	47	22	25	58	29	29	72	34	38	70	36	34
	南部町	251	117	134	189	85	104	215	111	104	259	120	139	258	137	121
	階上町	196	99	97	175	71	104	193	99	94	193	84	109	174	97	77
新	新郷村	19	12	7	11	6	5	23	11	12	36	15	21	31	19	12

第8表 年齢(各歳)別推計人口(続き)

(令和3年10月1日現在)

市町村		59歳			60歳			61歳			62歳			63歳		
		計	男	女	計	男	女	計	男	女	計	男	女	計	男	女
県		16,864	8,174	8,690	17,218	8,253	8,965	17,337	8,271	9,066	18,236	8,698	9,538	17,761	8,386	9,375
市	市部	13,218	6,333	6,885	13,175	6,265	6,910	13,342	6,288	7,054	13,878	6,591	7,287	13,457	6,331	7,126
	町村部	3,647	1,842	1,805	4,043	1,987	2,056	3,995	1,984	2,011	4,361	2,108	2,253	4,304	2,055	2,249
市部	青森市	3,819	1,807	2,012	3,801	1,795	2,006	3,690	1,727	1,963	3,968	1,865	2,103	3,872	1,844	2,028
	弘前市	2,297	1,093	1,204	2,241	1,060	1,181	2,383	1,096	1,287	2,411	1,135	1,276	2,340	1,039	1,301
	八戸市	3,018	1,443	1,575	2,952	1,399	1,553	2,979	1,412	1,567	3,136	1,506	1,630	2,955	1,443	1,512
	黒石市	410	187	223	451	222	229	463	231	232	482	235	247	495	213	282
	五所川原市	833	395	438	813	376	437	792	351	441	777	355	422	808	362	446
	十和田市	808	419	389	795	383	412	867	414	453	874	436	438	838	404	434
	三沢市	462	223	239	476	226	250	474	254	220	507	245	262	485	255	230
	むつ市	714	351	363	777	388	389	776	380	396	751	348	403	752	352	400
	つがる市	435	215	220	459	214	245	464	220	244	500	241	259	505	229	276
	平川市	422	200	222	410	202	208	454	203	251	472	225	247	407	190	217
東津軽郡	東津軽郡計	244	122	122	296	138	158	309	135	174	379	199	180	384	176	208
	平内町	116	53	63	150	76	74	172	74	98	196	105	91	200	89	111
	今別町	35	15	20	27	13	14	41	25	16	42	20	22	44	21	23
	蓬田村	39	17	22	46	19	27	24	8	16	45	23	22	44	19	25
西郡	外ヶ浜町	54	37	17	73	30	43	72	28	44	96	51	45	96	47	49
	西津軽郡計	212	105	107	290	144	146	284	147	137	264	126	138	278	124	154
西郡	鰺ヶ沢町	123	58	65	162	85	77	162	76	86	148	70	78	149	64	85
	深浦町	89	47	42	128	59	69	122	71	51	116	56	60	129	60	69
中郡	中津軽郡計	21	10	11	21	11	10	22	12	10	23	16	7	19	11	8
	西目屋村	21	10	11	21	11	10	22	12	10	23	16	7	19	11	8
南津軽郡	南津軽郡計	440	216	224	462	208	254	412	199	213	468	228	240	524	240	284
	藤崎町	213	107	106	207	98	109	192	92	100	196	87	109	254	113	141
	大鰐町	118	62	56	140	58	82	132	63	69	158	80	78	150	63	87
	田舎館村	109	47	62	115	52	63	88	44	44	114	61	53	120	64	56
北津軽郡	北津軽郡計	478	210	268	496	240	256	491	218	273	547	249	298	573	250	323
	板柳町	182	76	106	197	99	98	198	93	105	200	89	111	222	96	126
	鶴田町	163	71	92	171	82	89	147	64	83	201	99	102	150	70	80
	中泊町	133	63	70	128	59	69	146	61	85	146	61	85	201	84	117
上北郡	上北郡計	1,144	576	568	1,262	634	628	1,304	676	628	1,382	651	731	1,375	679	696
	野辺地町	181	94	87	169	68	101	210	108	102	199	90	109	210	89	121
	七戸町	164	87	77	230	112	118	184	94	90	242	116	126	212	101	111
	六戸町	116	62	54	127	70	57	146	67	79	153	67	86	156	79	77
	横浜町	55	28	27	54	32	22	44	19	25	57	26	31	66	31	35
	東北町	227	104	123	237	117	120	262	145	117	246	101	145	241	120	121
	六ヶ所村	135	76	59	135	78	57	142	87	55	150	79	71	153	101	52
	おいらせ町	266	125	141	310	157	153	316	156	160	335	172	163	337	158	179
下北郡	下北郡計	192	119	73	215	113	102	231	125	106	212	118	94	225	117	108
	大間町	60	34	26	74	39	35	75	38	37	66	36	30	60	34	26
	東通村	84	56	28	93	45	48	94	54	40	92	50	42	101	50	51
	風間浦村	18	12	6	27	18	9	27	12	15	29	16	13	30	11	19
三戸郡	佐井村	30	17	13	21	11	10	35	21	14	25	16	9	34	22	12
	三戸郡計	916	484	432	1,001	499	502	942	472	470	1,086	521	565	926	458	468
	三戸町	131	70	61	134	79	55	118	57	61	150	62	88	128	70	58
	五戸町	241	133	108	277	122	155	261	128	133	298	154	144	251	124	127
	田子町	70	40	30	75	38	37	67	34	33	100	51	49	68	26	42
	南部町	238	122	116	263	134	129	252	132	120	276	138	138	254	115	139
新郷村	階上町	209	106	103	218	106	112	202	99	103	223	97	126	199	112	87
	新郷村	27	13	14	34	20	14	42	22	20	39	19	20	26	11	15



第8表 年齢(各歳)別推計人口(続き)

(令和3年10月1日現在)

市町村		64歳			65歳			66歳			67歳			68歳		
		計	男	女	計	男	女	計	男	女	計	男	女	計	男	女
県		17,335	8,252	9,083	17,975	8,342	9,633	19,106	8,937	10,169	19,097	9,083	10,014	20,124	9,444	10,680
市	市部	13,227	6,239	6,988	13,516	6,218	7,298	14,306	6,625	7,681	14,238	6,740	7,498	14,964	6,982	7,982
	町村部	4,107	2,012	2,095	4,458	2,123	2,335	4,800	2,312	2,488	4,859	2,344	2,515	5,158	2,461	2,697
市部	青森市	3,741	1,791	1,950	3,828	1,789	2,039	3,853	1,736	2,117	3,905	1,833	2,072	4,063	1,903	2,160
	弘前市	2,234	1,014	1,220	2,292	996	1,296	2,469	1,144	1,325	2,339	1,069	1,270	2,508	1,120	1,388
	八戸市	2,958	1,433	1,525	3,110	1,448	1,662	3,346	1,606	1,740	3,283	1,575	1,708	3,394	1,621	1,773
	黒石市	479	220	259	430	209	221	549	236	313	533	242	291	575	258	317
	五所川原市	823	367	456	803	346	457	790	347	443	823	400	423	875	398	477
	十和田市	836	394	442	896	421	475	966	435	531	961	487	474	949	436	513
	三沢市	482	238	244	481	240	241	529	274	255	498	249	249	550	292	258
	むつ市	708	318	390	737	331	406	805	389	416	928	435	493	959	421	538
	つがる市	518	250	268	508	240	268	517	234	283	496	218	278	565	285	280
	平川市	448	214	234	431	198	233	482	224	258	472	232	240	526	248	278
東津軽郡	東津軽郡計	357	179	178	387	186	201	421	200	221	409	202	207	442	194	248
	平内町	197	101	96	177	86	91	209	103	106	228	112	116	206	97	109
	今別町	52	21	31	46	24	22	47	22	25	43	26	17	55	22	33
	蓬田村	35	17	18	56	25	31	52	25	27	48	25	23	50	25	25
西郡	外ヶ浜町	73	40	33	108	51	57	113	50	63	90	39	51	131	50	81
	西津軽郡計	259	119	140	280	122	158	286	118	168	342	155	187	331	153	178
	鰺ヶ沢町	149	64	85	143	69	74	172	67	105	182	73	109	189	86	103
中郡	深浦町	110	55	55	137	53	84	114	51	63	160	82	78	142	67	75
	中津軽郡計	16	7	9	12	7	5	22	10	12	16	4	12	16	8	8
南津軽郡	西目屋村	16	7	9	12	7	5	22	10	12	16	4	12	16	8	8
	南津軽郡計	423	201	222	444	198	246	519	253	266	505	244	261	537	269	268
	藤崎町	201	93	108	218	103	115	224	118	106	240	118	122	241	132	109
	大鰐町	130	56	74	120	48	72	168	81	87	148	71	77	184	95	89
北津軽郡	田舎館村	92	52	40	106	47	59	127	54	73	117	55	62	112	42	70
	北津軽郡計	527	263	264	566	261	305	645	320	325	595	289	306	635	298	337
	板柳町	182	93	89	192	83	109	240	115	125	190	83	107	215	98	117
	鶴田町	155	75	80	192	99	93	203	94	109	201	103	98	220	105	115
	中泊町	190	95	95	182	79	103	202	111	91	204	103	101	200	95	105
上北郡	上北郡計	1,321	665	656	1,404	649	755	1,508	722	786	1,542	731	811	1,654	818	836
	野辺地町	196	91	105	195	86	109	209	93	116	219	107	112	236	99	137
	七戸町	213	110	103	253	117	136	259	121	138	288	121	167	275	144	131
	六戸町	140	74	66	150	77	73	165	81	84	170	85	85	184	104	80
	横浜町	63	31	32	51	21	30	74	34	40	73	34	39	71	34	37
	東北町	262	122	140	274	132	142	270	136	134	275	130	145	327	155	172
	六ヶ所村	138	83	55	137	72	65	170	95	75	141	73	68	162	85	77
	おいらせ町	309	154	155	344	144	200	361	162	199	376	181	195	399	197	202
下北郡	下北郡計	233	102	131	237	119	118	273	146	127	264	140	124	317	150	167
	大間町	86	35	51	70	38	32	85	44	41	100	55	45	102	47	55
	東通村	95	45	50	114	52	62	115	63	52	90	44	46	121	59	62
	風間浦村	28	11	17	24	11	13	34	16	18	39	20	19	41	19	22
	佐井村	24	11	13	29	18	11	39	23	16	35	21	14	53	25	28
三戸郡	三戸郡計	971	476	495	1,128	581	547	1,126	543	583	1,186	579	607	1,226	571	655
	三戸町	127	67	60	154	86	68	155	73	82	187	91	96	190	81	109
	五戸町	243	112	131	305	159	146	311	147	164	279	129	150	325	152	173
	田子町	88	46	42	103	47	56	103	39	64	90	46	44	112	59	53
	南部町	254	119	135	266	126	140	290	148	142	321	151	170	319	156	163
	階上町	220	113	107	248	136	112	236	118	118	263	131	132	231	103	128
新郷村	新郷村	39	19	20	52	27	25	31	18	13	46	31	15	49	20	29

第8表 年齢(各歳)別推計人口(続き)

(令和3年10月1日現在)

市町村		69歳			70歳			71歳			72歳			73歳		
		計	男	女	計	男	女	計	男	女	計	男	女	計	男	女
県		20,344	9,648	10,696	20,986	9,697	11,289	22,586	10,289	12,297	22,826	10,462	12,364	21,281	9,928	11,353
市	市部	15,315	7,187	8,128	15,753	7,184	8,569	17,151	7,685	9,466	17,405	7,835	9,570	16,089	7,365	8,724
	町村部	5,030	2,462	2,568	5,234	2,514	2,720	5,436	2,603	2,833	5,423	2,628	2,795	5,193	2,564	2,629
市部	青森市	4,190	1,917	2,273	4,426	1,955	2,471	4,876	2,136	2,740	5,029	2,216	2,813	4,643	2,082	2,561
	弘前市	2,444	1,146	1,298	2,629	1,170	1,459	2,892	1,249	1,643	3,012	1,316	1,696	2,766	1,240	1,526
	八戸市	3,510	1,686	1,824	3,481	1,640	1,841	3,823	1,761	2,062	3,907	1,808	2,099	3,712	1,701	2,011
	黒石市	537	254	283	555	249	306	635	276	359	658	320	338	534	249	285
	五所川原市	950	440	510	910	419	491	961	451	510	901	395	506	775	351	424
	十和田市	1,035	480	555	1,105	512	593	1,151	517	634	1,151	529	622	1,114	531	583
	三沢市	532	257	275	602	283	319	541	264	277	530	243	287	527	260	267
	むつ市	989	473	516	964	436	528	1,075	490	585	1,041	476	565	988	459	529
	つがる市	561	269	292	554	256	298	608	258	350	595	281	314	524	257	267
	平川市	567	265	302	527	264	263	589	283	306	581	251	330	506	235	271
東津軽郡	東津軽郡計	447	219	228	428	196	232	502	257	245	525	255	270	511	258	253
	平内町	224	104	120	215	92	123	240	125	115	265	127	138	239	129	110
	今別町	61	29	32	52	28	24	69	37	32	61	30	31	70	37	33
	蓬田村	53	33	20	49	24	25	53	26	27	67	30	37	53	29	24
西郡	外ヶ浜町	109	53	56	112	52	60	140	69	71	132	68	64	149	63	86
	西津軽郡計	335	168	167	338	164	174	406	176	230	364	174	190	382	194	188
	鰺ヶ沢町	168	83	85	185	88	97	222	101	121	205	98	107	187	103	84
中郡	深浦町	167	85	82	153	76	77	184	75	109	159	76	83	195	91	104
	中津軽郡計	24	13	11	21	11	10	23	14	9	26	16	10	16	6	10
	西目屋村	24	13	11	21	11	10	23	14	9	26	16	10	16	6	10
南津軽郡	南津軽郡計	534	247	287	573	261	312	607	289	318	584	267	317	537	265	272
	藤崎町	241	113	128	240	118	122	258	127	131	231	101	130	238	112	126
	大鰐町	158	72	86	188	81	107	213	95	118	202	94	108	184	92	92
	田舎館村	135	62	73	145	62	83	136	67	69	151	72	79	115	61	54
北津軽郡	北津軽郡計	637	286	351	628	282	346	677	302	375	668	308	360	614	286	328
	板柳町	208	98	110	234	98	136	229	100	129	225	105	120	236	108	128
	鶴田町	217	95	122	211	99	112	220	106	114	224	101	123	195	89	106
	中泊町	212	93	119	183	85	98	228	96	132	219	102	117	183	89	94
上北郡	上北郡計	1,595	812	783	1,712	847	865	1,650	783	867	1,771	858	913	1,640	802	838
	野辺地町	225	116	109	248	110	138	245	113	132	272	135	137	244	113	131
	七戸町	319	156	163	316	168	148	277	128	149	351	161	190	309	168	141
	六戸町	200	99	101	207	104	103	192	96	96	191	92	99	180	93	87
	横浜町	73	42	31	85	44	41	76	35	41	92	38	54	83	45	38
	東北町	269	141	128	311	147	164	310	145	165	320	158	162	341	161	180
	六ヶ所村	135	67	68	139	66	73	154	81	73	150	74	76	139	58	81
	おいらせ町	374	191	183	406	208	198	396	185	211	395	200	195	344	164	180
下北郡	下北郡計	280	144	136	304	172	132	281	144	137	269	133	136	259	127	132
	大間町	96	46	50	106	61	45	97	50	47	86	33	53	84	38	46
	東通村	106	49	57	117	69	48	102	55	47	98	53	45	107	54	53
	風間浦村	34	18	16	39	18	21	34	16	18	38	20	18	38	21	17
	佐井村	44	31	13	42	24	18	48	23	25	47	27	20	30	14	16
三戸郡	三戸郡計	1,178	573	605	1,230	581	649	1,290	638	652	1,216	617	599	1,234	626	608
	三戸町	162	70	92	168	76	92	200	96	104	192	98	94	190	90	100
	五戸町	325	160	165	300	134	166	321	153	168	344	172	172	318	168	150
	田子町	112	48	64	89	47	42	106	55	51	100	47	53	92	43	49
	南部町	288	134	154	350	160	190	361	180	181	310	151	159	350	170	180
	階上町	242	129	113	265	141	124	249	133	116	216	116	100	234	128	106
新郷村	新郷村	49	32	17	58	23	35	53	21	32	54	33	21	50	27	23

第8表 年齢(各歳)別推計人口(続き)

(令和3年10月1日現在)

市町村	年齢			74歳			75歳			76歳			77歳			78歳		
	計	男	女	計	男	女	計	男	女	計	男	女	計	男	女	計	男	女
県	20,686	9,492	11,194	12,715	5,539	7,176	12,778	5,500	7,278	15,186	6,409	8,777	14,968	6,154	8,814			
市	部	15,766	7,141	8,625	9,733	4,195	5,538	9,797	4,158	5,639	11,488	4,819	6,669	11,487	4,705	6,782		
町	部	4,921	2,352	2,569	2,983	1,344	1,639	2,982	1,342	1,640	3,698	1,590	2,108	3,480	1,449	2,031		
村	部	4,447	2,027	2,420	2,638	1,123	1,515	2,826	1,212	1,614	3,269	1,353	1,916	3,115	1,244	1,871		
青森市		2,825	1,262	1,563	1,668	694	974	1,735	725	1,010	1,997	804	1,193	1,964	813	1,151		
弘前市		3,503	1,564	1,939	2,428	1,059	1,369	2,245	1,002	1,243	2,726	1,186	1,540	2,743	1,161	1,582		
八戸市		573	279	294	303	143	160	320	129	191	398	160	238	384	147	237		
黒石市		939	414	525	524	219	305	522	181	341	600	243	357	681	265	416		
五所川原市		1,039	484	555	680	328	352	618	261	357	736	337	399	759	297	462		
十和田市		446	182	264	305	146	159	269	122	147	364	136	228	367	150	217		
三沢市		888	409	479	544	237	307	618	252	366	677	299	378	686	294	392		
むつ市		595	288	307	334	142	192	331	141	190	363	143	220	422	173	249		
つがる市		511	232	279	309	104	205	313	133	180	358	158	200	366	161	205		
平川市		440	219	221	253	116	137	284	143	141	341	134	207	292	133	159		
東津軽郡	計	211	106	105	110	51	59	119	60	59	145	52	93	144	73	71		
平内町		65	35	30	36	14	22	45	16	29	52	21	31	34	15	19		
今別町		55	24	31	33	18	15	36	19	17	43	18	25	26	10	16		
蓬田村		109	54	55	74	33	41	84	48	36	101	43	58	88	35	53		
外ヶ浜町		340	159	181	219	90	129	237	102	135	259	106	153	254	105	149		
西津軽郡	計	172	81	91	105	47	58	102	39	63	134	51	83	132	54	78		
鰺ヶ沢町		168	78	90	114	43	71	135	63	72	125	55	70	122	51	71		
深浦町		32	16	16	13	5	8	9	7	2	20	7	13	17	7	10		
中津軽郡	計	32	16	16	13	5	8	9	7	2	20	7	13	17	7	10		
西目屋村		562	273	289	284	124	160	329	130	199	396	152	244	362	137	225		
南津軽郡	計	233	108	125	117	53	64	117	42	75	166	61	105	159	56	103		
藤崎町		186	93	93	108	44	64	112	48	64	132	55	77	118	45	73		
大鰐町		143	72	71	59	27	32	100	40	60	98	36	62	85	36	49		
田舎館村		708	338	370	391	163	228	424	183	241	521	233	288	466	187	279		
北津軽郡	計	253	116	137	154	64	90	158	73	85	190	83	107	161	59	102		
板柳町		227	101	126	128	50	78	139	53	86	175	83	92	161	66	95		
鶴田町		228	121	107	109	49	60	127	57	70	156	67	89	144	62	82		
中泊町		1,490	702	788	963	433	530	883	406	477	1,061	472	589	1,094	470	624		
上北郡	計	233	102	131	129	52	77	141	65	76	204	92	112	167	68	99		
野辺地町		283	137	146	190	77	113	193	83	110	174	73	101	214	97	117		
七戸町		146	62	84	106	47	59	91	41	50	111	52	59	116	48	68		
六戸町		80	38	42	55	24	31	59	37	22	58	31	27	63	27	36		
横浜町		286	140	146	193	98	95	165	78	87	212	93	119	213	93	120		
東北町		127	69	58	73	35	38	66	32	34	67	28	39	74	30	44		
六ヶ所村		335	154	181	217	100	117	168	70	98	235	103	132	247	107	140		
おいらせ町		223	104	119	114	54	60	138	60	78	193	75	118	158	65	93		
下北郡	計	75	37	38	27	13	14	50	17	33	67	25	42	51	20	31		
大間町		76	36	40	42	23	19	45	25	20	69	33	36	61	25	36		
東通村		36	13	23	28	9	19	19	9	10	26	9	17	21	10	11		
風間浦村		36	18	18	17	9	8	24	9	15	31	8	23	25	10	15		
佐井村		1,126	541	585	746	359	387	678	311	367	907	411	496	837	345	492		
三戸郡	計	155	74	81	113	55	58	123	53	70	136	61	75	138	50	88		
三戸町		322	143	179	203	91	112	159	75	84	269	135	134	233	99	134		
五戸町		92	43	49	73	39	34	61	29	32	77	29	48	58	26	32		
田子町		323	154	169	197	96	101	183	80	103	244	102	142	223	97	126		
南部町		189	100	89	132	66	66	119	58	61	148	67	81	150	58	92		
階上町		45	27	18	28	12	16	33	16	17	33	17	16	35	15	20		
新郷村																		

第8表 年齢(各歳)別推計人口(続き)

(令和3年10月1日現在)

市町村	年齢			79歳			80歳			81歳			82歳			83歳		
	計	男	女	計	男	女	計	男	女	計	男	女	計	男	女	計	男	女
県	15,041	6,030	9,011	13,814	5,377	8,437	12,678	4,947	7,731	10,793	4,178	6,615	12,736	4,608	8,128			
市	部	11,376	4,534	6,842	10,312	3,986	6,326	9,551	3,766	5,785	7,979	3,102	4,877	9,388	3,399	5,989		
町	部	3,666	1,496	2,170	3,501	1,391	2,110	3,126	1,181	1,945	2,814	1,077	1,737	3,348	1,209	2,139		
市	青森市	3,136	1,205	1,931	2,778	1,088	1,690	2,659	1,050	1,609	2,184	861	1,323	2,474	832	1,642		
	弘前市	1,981	771	1,210	1,853	694	1,159	1,667	663	1,004	1,363	497	866	1,668	605	1,063		
	八戸市	2,664	1,073	1,591	2,451	971	1,480	2,129	868	1,261	1,832	748	1,084	2,016	748	1,268		
	黒石市	399	163	236	323	117	206	312	118	194	279	114	165	327	124	203		
	五所川原市	724	298	426	602	232	370	590	229	361	494	166	328	666	251	415		
	十和田市	685	285	400	642	250	392	581	239	342	494	206	288	604	235	369		
	三沢市	372	141	231	334	128	206	308	119	189	260	102	158	311	105	206		
	むつ市	625	276	349	602	234	368	587	223	364	469	187	282	530	213	317		
	つがる市	437	184	253	368	135	233	360	127	233	338	133	205	440	155	285		
	平川市	353	138	215	359	137	222	358	130	228	266	88	178	352	131	221		
東津軽郡	東津軽郡計	329	134	195	301	115	186	297	96	201	269	101	168	279	103	176		
	平内町	138	56	82	128	56	72	124	33	91	106	32	74	106	34	72		
	今別町	37	17	20	49	20	29	40	17	23	46	21	25	52	25	27		
	蓬田村	38	16	22	33	8	25	35	18	17	34	17	17	34	12	22		
	外ヶ浜町	116	45	71	91	31	60	98	28	70	83	31	52	87	32	55		
西津軽郡	西津軽郡計	308	134	174	276	118	158	217	88	129	245	98	147	274	97	177		
	鰺ヶ沢町	146	67	79	128	58	70	107	41	66	120	47	73	130	47	83		
	深浦町	162	67	95	148	60	88	110	47	63	125	51	74	144	50	94		
中津軽郡	中津軽郡計	21	9	12	16	7	9	12	4	8	11	1	10	17	6	11		
	西目屋村	21	9	12	16	7	9	12	4	8	11	1	10	17	6	11		
南津軽郡	南津軽郡計	430	159	271	371	145	226	372	132	240	317	109	208	370	128	242		
	藤崎町	183	75	108	150	57	93	161	63	98	132	45	87	171	56	115		
	大鰐町	159	54	105	130	48	82	141	46	95	107	34	73	110	40	70		
	田舎館村	88	30	58	91	40	51	70	23	47	78	30	48	89	32	57		
北津軽郡	北津軽郡計	493	195	298	477	177	300	431	165	266	396	145	251	464	156	308		
	板柳町	164	65	99	178	69	109	166	63	103	148	58	90	159	59	100		
	鶴田町	170	76	94	145	52	93	135	44	91	133	44	89	153	41	112		
	中泊町	159	54	105	154	56	98	130	58	72	115	43	72	152	56	96		
上北郡	上北郡計	1,076	446	630	1,065	411	654	906	357	549	800	327	473	979	343	636		
	野辺地町	160	76	84	165	65	100	147	58	89	116	50	66	170	51	119		
	七戸町	212	90	122	205	74	131	187	77	110	143	61	82	169	54	115		
	六戸町	130	59	71	127	56	71	105	43	62	82	32	50	101	35	66		
	横浜町	59	21	38	56	20	36	61	14	47	56	18	38	50	20	30		
	東北町	225	86	139	217	89	128	152	54	98	181	74	107	198	72	126		
	六ヶ所村	76	33	43	92	32	60	73	25	48	60	24	36	93	40	53		
	おいらせ町	214	81	133	203	75	128	181	86	95	162	68	94	198	71	127		
下北郡	下北郡計	183	81	102	177	73	104	156	59	97	153	62	91	180	74	106		
	大間町	56	26	30	43	13	30	36	15	21	61	22	39	46	20	26		
	東通村	63	27	36	69	26	43	64	24	40	51	19	32	82	34	48		
	風間浦村	26	7	19	24	11	13	37	13	24	22	11	11	23	10	13		
	佐井村	38	21	17	41	23	18	19	7	12	19	10	9	29	10	19		
三戸郡	三戸郡計	826	338	488	818	345	473	735	280	455	623	234	389	785	302	483		
	三戸町	151	48	103	149	60	89	114	49	65	97	39	58	135	55	80		
	五戸町	206	86	120	207	78	129	177	75	102	186	70	116	180	67	113		
	田子町	68	23	45	77	35	42	83	30	53	59	19	40	95	41	54		
	南部町	245	115	130	208	94	114	187	60	127	161	65	96	229	82	147		
	階上町	124	54	70	131	62	69	141	52	89	89	29	60	118	45	73		
	新郷村	32	12	20	46	16	30	33	14	19	31	12	19	28	12	16		

第8表 年齢(各歳)別推計人口(続き)

(令和3年10月1日現在)

市町村	年齢			84歳			85歳			86歳			87歳			88歳		
	計	男	女	計	男	女	計	男	女	計	男	女	計	男	女	計	男	女
県	12,271	4,342	7,929	11,182	3,826	7,356	10,456	3,494	6,962	9,413	2,959	6,454	8,581	2,587	5,994			
市	部	9,087	3,252	5,835	8,136	2,781	5,355	7,643	2,537	5,106	6,913	2,120	4,793	6,329	1,901	4,428		
町	部	3,186	1,091	2,095	3,044	1,044	2,000	2,811	957	1,854	2,499	838	1,661	2,249	686	1,563		
市	青森市	2,340	807	1,533	2,161	766	1,395	2,041	680	1,361	1,808	522	1,286	1,632	475	1,157		
	弘前市	1,704	623	1,081	1,431	461	970	1,372	431	941	1,170	334	836	1,185	365	820		
	八戸市	1,924	700	1,224	1,793	609	1,184	1,654	569	1,085	1,545	489	1,056	1,306	393	913		
	黒石市	343	125	218	298	97	201	252	85	167	238	70	168	226	68	158		
	五所川原市	635	220	415	479	160	319	487	160	327	469	162	307	435	144	291		
	十和田市	570	203	367	582	204	378	497	167	330	451	142	309	429	136	293		
	三沢市	265	116	149	271	98	173	278	89	189	272	80	192	221	56	165		
	むつ市	481	175	306	479	180	299	417	137	280	371	131	240	321	89	232		
	つがる市	448	159	289	349	106	243	356	113	243	303	101	202	316	95	221		
	平川市	377	124	253	293	100	193	289	106	183	286	89	197	258	80	178		
東津軽郡	計	293	86	207	268	73	195	250	90	160	250	88	162	208	66	142		
	平内町	110	39	71	119	30	89	85	31	54	104	39	65	83	24	59		
	今別町	39	11	28	37	8	29	43	13	30	38	16	22	39	9	30		
	蓬田村	46	14	32	33	10	23	33	12	21	27	6	21	24	10	14		
	外ヶ浜町	98	22	76	79	25	54	89	34	55	81	27	54	62	23	39		
西津軽郡	計	287	105	182	250	89	161	234	78	156	215	80	135	192	66	126		
	鰺ヶ沢町	142	52	90	122	36	86	135	36	99	113	39	74	107	36	71		
	深浦町	145	53	92	128	53	75	99	42	57	102	41	61	85	30	55		
中津軽郡	計	23	9	14	13	3	10	13	5	8	20	6	14	11	2	9		
	西目屋村	23	9	14	13	3	10	13	5	8	20	6	14	11	2	9		
南津軽郡	計	341	118	223	340	117	223	298	93	205	256	90	166	222	59	163		
	藤崎町	136	44	92	133	42	91	124	42	82	114	42	72	92	27	65		
	大鰐町	127	43	84	121	43	78	99	28	71	82	31	51	74	21	53		
	田舎館村	78	31	47	86	32	54	75	23	52	60	17	43	56	11	45		
北津軽郡	計	487	169	318	401	143	258	425	139	286	343	121	222	306	95	211		
	板柳町	149	48	101	147	57	90	118	44	74	130	50	80	111	31	80		
	鶴田町	179	59	120	137	45	92	155	52	103	117	42	75	82	27	55		
	中泊町	159	62	97	117	41	76	152	43	109	96	29	67	113	37	76		
上北郡	計	917	321	596	879	317	562	754	256	498	697	209	488	630	181	449		
	野辺地町	129	38	91	139	50	89	98	31	67	92	36	56	100	30	70		
	七戸町	186	62	124	161	63	98	144	57	87	136	43	93	128	31	97		
	六戸町	102	41	61	109	40	69	97	37	60	73	20	53	58	16	42		
	横浜町	55	22	33	58	18	40	42	14	28	47	14	33	42	10	32		
	東北町	178	54	124	204	66	138	165	53	112	191	48	143	149	51	98		
	六ヶ所村	83	36	47	62	25	37	60	20	40	45	15	30	55	14	41		
	おいらせ町	184	68	116	146	55	91	148	44	104	113	33	80	98	29	69		
下北郡	計	165	52	113	164	57	107	146	52	94	109	40	69	138	50	88		
	大間町	54	13	41	42	14	28	53	14	39	27	11	16	36	15	21		
	東通村	55	22	33	76	24	52	59	23	36	54	19	35	62	24	38		
	風間浦村	23	9	14	25	13	12	14	9	5	12	4	8	20	4	16		
	佐井村	33	8	25	21	6	15	20	6	14	16	6	10	20	7	13		
三戸郡	計	673	231	442	729	245	484	691	244	447	609	204	405	542	167	375		
	三戸町	105	40	65	116	41	75	111	35	76	89	32	57	91	29	62		
	五戸町	183	65	118	211	65	146	180	70	110	155	51	104	154	52	102		
	田子町	63	17	46	71	27	44	69	21	48	71	24	47	39	18	21		
	南部町	168	50	118	181	62	119	188	64	124	170	57	113	155	40	115		
	階上町	114	47	67	118	40	78	93	34	59	99	32	67	71	18	53		
	新郷村	40	12	28	32	10	22	50	20	30	25	8	17	32	10	22		

第8表 年齢(各歳)別推計人口(続き)

(令和3年10月1日現在)

市町村	年齢			89歳			90歳			91歳			92歳			93歳		
	計	男	女	計	男	女	計	男	女	計	男	女	計	男	女	計	男	女
県	7,528	2,165	5,363	6,515	1,771	4,744	5,258	1,295	3,963	4,245	1,033	3,212	3,806	827	2,979			
市	部	5,405	1,507	3,898	4,791	1,295	3,496	3,900	922	2,978	3,099	735	2,364	2,764	611	2,153		
町	部	2,122	658	1,464	1,725	477	1,248	1,358	373	985	1,145	298	847	1,042	220	822		
市	青森市	1,426	361	1,065	1,258	342	916	1,053	255	798	769	193	576	713	156	557		
	弘前市	1,004	261	743	873	217	656	731	164	567	590	134	456	522	113	409		
	八戸市	1,060	335	725	962	272	690	804	205	599	636	149	487	529	125	404		
	黒石市	193	46	147	177	44	133	119	26	93	115	40	75	92	18	74		
	五所川原市	377	117	260	353	94	259	233	50	183	198	38	160	208	44	164		
	十和田市	362	120	242	320	101	219	266	63	203	210	42	168	182	32	150		
	三沢市	218	56	162	185	46	139	151	43	108	107	25	82	122	25	97		
	むつ市	304	83	221	249	70	179	161	38	123	169	44	125	122	17	105		
	つがる市	267	65	202	223	56	167	189	37	152	159	37	122	166	46	120		
	平川市	194	63	131	191	53	138	193	41	152	146	33	113	108	35	73		
東津軽郡	計	199	69	130	140	37	103	111	37	74	99	22	77	93	22	71		
	平内町	79	21	58	53	8	45	32	10	22	56	12	44	36	8	28		
	今別町	27	8	19	24	9	15	16	4	12	9	2	7	12	5	7		
	蓬田村	23	15	8	19	7	12	18	6	12	11	2	9	12	2	10		
	外ヶ浜町	70	25	45	44	13	31	45	17	28	23	6	17	33	7	26		
西津軽郡	計	156	45	111	132	42	90	115	27	88	87	27	60	90	17	73		
	鰺ヶ沢町	89	27	62	70	19	51	62	14	48	48	17	31	51	13	38		
	深浦町	67	18	49	62	23	39	53	13	40	39	10	29	39	4	35		
中津軽郡	計	10	4	6	14	5	9	4	1	3	13	2	11	9	4	5		
	西目屋村	10	4	6	14	5	9	4	1	3	13	2	11	9	4	5		
南津軽郡	計	242	63	179	206	48	158	162	37	125	113	26	87	121	17	104		
	藤崎町	117	27	90	80	18	62	77	18	59	51	11	40	64	6	58		
	大鰐町	78	25	53	75	17	58	48	11	37	34	10	24	36	7	29		
	田舎館村	47	11	36	51	13	38	37	8	29	28	5	23	21	4	17		
北津軽郡	計	277	89	188	226	65	161	175	42	133	155	37	118	131	18	113		
	板柳町	103	31	72	83	16	67	60	15	45	52	13	39	52	5	47		
	鶴田町	94	29	65	69	16	53	74	16	58	54	14	40	36	5	31		
	中泊町	80	29	51	74	33	41	41	11	30	49	10	39	43	8	35		
上北郡	計	581	189	392	499	137	362	409	124	285	353	96	257	280	64	216		
	野辺地町	73	19	54	73	17	56	65	15	50	60	15	45	42	11	31		
	七戸町	115	38	77	99	23	76	75	18	57	69	16	53	57	16	41		
	六戸町	84	26	58	61	23	38	55	19	36	38	13	25	33	6	27		
	横浜町	36	12	24	20	5	15	21	5	16	22	3	19	18	6	12		
	東北町	137	42	95	118	34	84	90	31	59	87	25	62	58	13	45		
	六ヶ所村	41	23	18	28	7	21	33	11	22	27	10	17	21	5	16		
	おいらせ町	95	29	66	100	28	72	70	25	45	50	14	36	51	7	44		
下北郡	計	116	38	78	79	18	61	66	17	49	51	17	34	61	24	37		
	大間町	33	5	28	24	5	19	21	6	15	14	4	10	25	12	13		
	東通村	55	21	34	35	8	27	27	6	21	31	8	23	20	5	15		
	風間浦村	14	8	6	9	1	8	4	1	3	3	2	1	8	6	2		
	佐井村	14	4	10	11	4	7	14	4	10	3	3	0	8	1	7		
三戸郡	計	541	161	380	429	125	304	316	88	228	274	71	203	257	54	203		
	三戸町	78	23	55	55	16	39	49	9	40	39	7	32	41	9	32		
	五戸町	150	45	105	119	33	86	84	16	68	78	20	58	70	18	52		
	田子町	49	16	33	42	16	26	24	9	15	24	12	12	15	7	8		
	南部町	160	51	109	142	36	106	95	31	64	71	19	52	88	12	76		
	階上町	83	19	64	50	16	34	51	18	33	42	10	32	30	4	26		
	新郷村	21	7	14	21	8	13	13	5	8	20	3	17	13	4	9		

第8表 年齢(各歳)別推計人口(続き)

(令和3年10月1日現在)

市町村		94歳			95歳			96歳			97歳			98歳		
		計	男	女	計	男	女	計	男	女	計	男	女	計	男	女
県		2,615	550	2,065	1,933	384	1,549	1,461	249	1,212	1,054	152	902	653	91	562
市	市部	1,888	400	1,488	1,320	266	1,054	1,052	174	878	754	111	643	476	71	405
	町村部	731	155	576	613	118	495	409	75	334	300	41	259	177	20	157
市部	青森市	484	107	377	345	73	272	279	45	234	194	28	166	118	18	100
	弘前市	349	76	273	256	48	208	195	28	167	158	24	134	76	7	69
	八戸市	407	91	316	245	55	190	187	31	156	135	25	110	107	15	92
	黒石市	75	10	65	46	10	36	42	4	38	20	2	18	17	2	15
	五所川原市	118	24	94	85	17	68	79	19	60	49	11	38	30	7	23
	十和田市	110	19	91	92	15	77	78	13	65	43	5	38	29	3	26
	三沢市	63	19	44	50	9	41	43	12	31	32	2	30	19	5	14
	むつ市	106	22	84	80	13	67	70	15	55	70	7	63	42	7	35
	つがる市	118	20	98	65	12	53	49	7	42	30	6	24	22	3	19
	平川市	58	12	46	56	14	42	30	0	30	23	1	22	16	4	12
東津軽郡	東津軽郡計	50	16	34	46	12	34	31	5	26	27	3	24	11	3	8
	平内町	26	8	18	19	5	14	7	4	3	13	2	11	2	1	1
	今別町	6	2	4	5	0	5	6	1	5	3	1	2	1	1	0
	蓬田村	3	1	2	6	0	6	4	0	4	0	-1	1	0	0	0
西郡	外ヶ浜町	15	5	10	16	7	9	14	0	14	11	1	10	8	1	7
	西津軽郡計	68	13	55	58	5	53	37	6	31	20	3	17	9	1	8
	鰺ヶ沢町	34	7	27	32	1	31	15	0	15	14	2	12	6	1	5
中郡	深浦町	34	6	28	26	4	22	22	6	16	6	1	5	3	0	3
	中津軽郡計	9	1	8	9	1	8	1	0	1	1	0	1	0	0	0
南津軽郡	西目屋村	9	1	8	9	1	8	1	0	1	1	0	1	0	0	0
	南津軽郡計	80	13	67	60	16	44	37	7	30	27	3	24	11	3	8
	藤崎町	36	4	32	26	5	21	15	2	13	14	3	11	9	2	7
	大鰐町	25	5	20	23	7	16	13	4	9	8	0	8	0	0	0
北津軽郡	田舎館村	19	4	15	11	4	7	9	1	8	5	0	5	2	1	1
	北津軽郡計	92	17	75	69	12	57	47	6	41	28	4	24	25	2	23
	板柳町	42	5	37	24	1	23	20	6	14	10	2	8	8	2	6
	鶴田町	37	9	28	32	7	25	14	-1	15	14	2	12	12	0	12
	中泊町	13	3	10	13	4	9	13	1	12	4	0	4	5	0	5
上北郡	上北郡計	224	51	173	177	34	143	127	26	101	103	15	88	71	4	67
	野辺地町	32	9	23	34	6	28	18	4	14	18	0	18	10	0	10
	七戸町	57	18	39	39	7	32	23	3	20	19	2	17	9	2	7
	六戸町	34	5	29	15	5	10	10	1	9	9	3	6	4	0	4
	横浜町	10	3	7	10	3	7	9	2	7	8	0	8	2	0	2
	東北町	36	5	31	37	4	33	29	5	24	29	5	24	24	1	23
	六ヶ所村	16	5	11	12	3	9	8	2	6	10	2	8	7	1	6
	おいらせ町	39	6	33	30	6	24	30	9	21	10	3	7	15	0	15
下北郡	下北郡計	26	6	20	25	3	22	26	7	19	26	6	20	5	0	5
	大間町	4	0	4	7	-1	8	10	3	7	8	2	6	3	0	3
	東通村	11	4	7	11	4	7	13	3	10	9	2	7	1	0	1
	風間浦村	4	0	4	0	0	0	2	1	1	3	1	2	0	0	0
	佐井村	7	2	5	7	0	7	1	0	1	6	1	5	1	0	1
三戸郡	三戸郡計	182	38	144	169	35	134	103	18	85	68	7	61	45	7	38
	三戸町	19	4	15	19	4	15	11	0	11	11	1	10	6	2	4
	五戸町	40	11	29	43	10	33	28	5	23	14	4	10	10	0	10
	田子町	14	4	10	14	4	10	8	2	6	4	1	3	5	1	4
	南部町	68	12	56	56	12	44	37	6	31	17	2	15	13	3	10
	階上町	32	6	26	19	1	18	15	2	13	15	0	15	6	0	6
新郷村	新郷村	9	1	8	18	4	14	4	3	1	7	-1	8	5	1	4

第8表 年齢(各歳)別推計人口(続き)

(令和3年10月1日現在)

市町村		年齢	99歳			100歳以上			年齢不詳		
			計	男	女	計	男	女	計	男	女
県			439	54	385	764	89	675	19,762	10,986	8,776
市 部			313	36	277	539	58	481	18,834	10,430	8,404
町 村 部			126	18	108	225	31	194	928	556	372
市	青 森 市	80	5	75	128	10	118	12,243	6,701	5,542	
	弘 前 市	60	8	52	107	11	96	2,012	968	1,044	
	八 戸 市	80	11	69	112	11	101	1,884	1,237	647	
	黒 石 市	13	1	12	12	2	10	66	32	34	
	五 所 川 原 市	14	3	11	35	4	31	402	250	152	
	十 和 田 市	16	2	14	45	10	35	659	315	344	
	三 沢 市	13	2	11	20	2	18	679	475	204	
	む つ 市	16	2	14	40	5	35	857	436	421	
	つ が る 市	8	2	6	20	2	18	28	15	13	
	平 川 市	13	0	13	20	1	19	4	1	3	
	東津軽郡計	12	1	11	14	1	13	10	8	2	
	平 内 町	4	0	4	3	0	3	6	4	2	
	今 別 町	2	0	2	2	0	2	0	0	0	
	蓬 田 村	0	0	0	1	0	1	0	0	0	
	外 ケ 浜 町	6	1	5	8	1	7	4	4	0	
	西郡	西津軽郡計	4	1	3	20	2	18	10	6	4
鰺 ケ 沢 町		3	0	3	12	2	10	10	6	4	
深 浦 町		1	1	0	8	0	8	0	0	0	
中郡	中津軽郡計	0	0	0	0	0	0	0	0	0	
	西 目 屋 村	0	0	0	0	0	0	0	0	0	
南津軽郡	南津軽郡計	9	0	9	19	3	16	14	9	5	
	藤 崎 町	5	0	5	11	1	10	7	4	3	
	大 鰐 町	3	0	3	5	0	5	1	0	1	
	田 舎 館 村	1	0	1	3	2	1	6	5	1	
北津軽郡	北津軽郡計	8	-1	9	26	4	22	1	1	0	
	板 柳 町	3	0	3	4	0	4	1	1	0	
	鶴 田 町	4	0	4	14	2	12	0	0	0	
	中 泊 町	1	-1	2	8	2	6	0	0	0	
上北郡	上 北 郡 計	49	5	44	72	9	63	571	330	241	
	野 辺 地 町	8	2	6	20	3	17	3	1	2	
	七 戸 町	9	0	9	16	1	15	5	3	2	
	六 戸 町	8	2	6	4	1	3	0	0	0	
	横 浜 町	3	0	3	2	0	2	0	0	0	
	東 北 町	16	0	16	23	3	20	11	8	3	
	六 ケ 所 村	0	0	0	1	0	1	214	144	70	
	お い ら せ 町	5	1	4	6	1	5	338	174	164	
下北郡	下 北 郡 計	5	1	4	12	4	8	17	10	7	
	大 間 町	2	0	2	3	1	2	10	3	7	
	東 通 村	0	0	0	3	0	3	0	0	0	
	風 間 浦 村	2	1	1	2	1	1	3	3	0	
	佐 井 村	1	0	1	4	2	2	4	4	0	
三戸郡	三 戸 郡 計	39	11	28	62	8	54	305	192	113	
	三 戸 町	6	3	3	9	1	8	61	37	24	
	五 戸 町	7	2	5	17	3	14	0	0	0	
	田 子 町	3	0	3	7	0	7	1	0	1	
	南 部 町	14	4	10	22	4	18	1	0	1	
	階 上 町	7	1	6	5	0	5	242	155	87	
	新 郷 村	2	1	1	2	0	2	0	0	0	



第9表 世帯数（各年10月1日現在）

（単位：世帯）

市町村	平成12年	平成17年	平成22年	平成27年	平成30年	令和元年	令和2年	令和3年	令和2年～ 令和3年 世帯増減数
県	506,540	510,779	513,385	510,945	514,846	515,482	511,526	511,448	-78
市	394,278	399,282	402,619	403,491	407,279	407,887	405,486	405,696	210
町	112,262	111,497	110,766	107,454	107,567	107,595	106,040	105,752	-288
村									
青森市	118,543	118,451	119,413	118,234	118,552	118,497	118,483	118,515	32
弘前市	68,296	69,251	70,142	71,152	71,891	72,037	71,022	71,034	12
八戸市	88,657	90,308	91,917	93,750	95,341	95,700	95,671	95,926	255
黒石市	11,637	11,843	11,794	11,770	11,889	11,951	11,661	11,630	-31
五所川原市	21,412	22,067	21,277	21,143	21,301	21,343	20,908	20,870	-38
十和田市	24,395	25,358	25,554	25,487	25,770	25,867	25,540	25,662	122
三沢市	15,636	15,946	16,211	16,367	16,786	16,925	17,252	17,236	-16
むつ市	24,404	24,476	24,775	24,475	24,370	24,115	24,077	23,931	-146
つがる市	11,472	11,508	11,473	10,984	11,021	11,027	10,823	10,780	-43
平川市	9,826	10,074	10,063	10,129	10,358	10,425	10,049	10,112	63
東津軽郡計	10,038	9,737	9,436	8,784	8,454	8,369	8,180	8,066	-114
平内町	4,371	4,295	4,198	3,971	3,850	3,815	3,796	3,746	-50
今別町	1,556	1,476	1,379	1,277	1,210	1,198	1,127	1,115	-12
蓬田村	981	997	1,070	959	933	935	899	905	6
外ヶ浜町	3,130	2,969	2,789	2,577	2,461	2,421	2,358	2,300	-58
西津軽郡計	8,230	7,975	7,627	7,155	7,061	7,011	6,690	6,562	-128
鰺ヶ沢町	4,340	4,239	4,095	3,851	3,844	3,820	3,643	3,583	-60
深浦町	3,890	3,736	3,532	3,304	3,217	3,191	3,047	2,979	-68
中津軽郡計	601	469	570	488	478	502	437	434	-3
西目屋村	601	469	570	488	478	502	437	434	-3
南津軽郡計	10,890	11,040	10,966	10,745	10,885	10,968	10,594	10,576	-18
藤崎町	4,626	4,844	4,912	4,942	5,065	5,131	4,965	4,973	8
大鰐町	3,921	3,794	3,648	3,421	3,349	3,337	3,228	3,197	-31
田舎館村	2,343	2,402	2,406	2,382	2,471	2,500	2,401	2,406	5
北津軽郡計	13,813	13,728	13,542	13,182	13,169	13,120	12,602	12,536	-66
板柳町	4,828	4,858	4,770	4,680	4,692	4,672	4,476	4,468	-8
鶴田町	4,396	4,394	4,402	4,384	4,409	4,393	4,256	4,242	-14
中泊町	4,589	4,476	4,370	4,118	4,068	4,055	3,870	3,826	-44
上北郡計	35,239	35,564	35,758	35,807	36,459	36,690	36,856	37,085	229
野辺地町	6,057	5,880	5,766	5,565	5,537	5,510	5,433	5,397	-36
七戸町	5,938	5,823	5,713	5,572	5,566	5,553	5,447	5,482	35
六戸町	3,042	3,231	3,307	3,570	3,768	3,834	3,840	3,868	28
横浜町	1,888	1,872	1,884	1,785	1,773	1,766	1,813	1,818	5
東北町	5,905	6,020	6,007	5,974	5,955	6,004	5,871	5,854	-17
六ヶ所村	5,021	4,729	4,751	4,683	4,882	4,916	5,194	5,247	53
おいらせ町	7,388	8,009	8,330	8,658	8,978	9,107	9,258	9,419	161
下北郡計	6,889	6,755	7,430	6,459	6,390	6,356	6,225	6,129	-96
大間町	2,212	2,179	2,636	2,152	2,132	2,127	2,090	2,073	-17
東通村	2,671	2,623	2,710	2,578	2,599	2,602	2,559	2,538	-21
風間浦村	929	931	1,096	823	786	776	750	723	-27
佐井村	1,077	1,022	988	906	873	851	826	795	-31
三戸郡計	26,562	26,229	25,437	24,834	24,671	24,579	24,456	24,364	-92
三戸町	4,312	4,145	3,961	3,756	3,614	3,581	3,566	3,512	-54
五戸町	6,268	6,347	6,177	6,123	6,125	6,109	6,059	6,037	-22
田子町	2,253	2,223	2,097	2,006	1,939	1,927	1,918	1,899	-19
南部町	6,851	6,819	6,621	6,419	6,364	6,343	6,263	6,286	23
階上町	5,951	5,786	5,707	5,699	5,806	5,807	5,862	5,847	-15
新郷村	927	909	874	831	823	812	788	783	-5

（注1）平成12年から27年、令和2年の世帯数は国勢調査（確定値）。

（注2）平成30年、令和元年の世帯数は平成27年国勢調査（確定値）、令和3年の世帯数は令和2年国勢調査（確定値）を基礎に集計して

第10表 市町村別、理由別移動者数(県外転入)  
(令和2年10月1日から令和3年9月30日まで)

(単位:人)

	総計	就職	転職	転勤	退職	就学	結婚	離別・ 死別	介護・ 看護	施設 入所	新築・ 転宅	その他
総 計	9,484	1,121	1,071	3,468	1,136	622	329	224	228	46	452	787
青 森 市	1,366	150	157	645	130	95	40	6	21	5	24	93
弘 前 市	1,339	116	159	400	141	270	42	29	20	6	24	132
八 戸 市	1,638	184	146	757	144	84	46	30	32	3	74	138
黒 石 市	214	39	27	32	36	1	5	11	1	2	56	4
五所川原市	454	45	81	117	94	14	13	13	18	0	23	36
十 和 田 市	454	62	53	99	59	86	13	5	7	1	14	55
三 沢 市	936	70	65	658	36	8	26	3	9	3	18	40
む つ 市	293	12	13	197	21	1	14	8	5	1	4	17
つ が る 市	259	60	22	58	57	4	7	10	3	0	10	28
平 川 市	237	36	36	26	53	4	13	17	13	0	39	0
平 内 町	64	4	5	7	18	6	2	2	4	2	1	13
今 別 町	29	4	4	4	3	0	0	0	0	1	13	0
蓬 田 村	9	0	4	0	2	0	0	0	0	1	0	2
外ヶ浜町	52	24	5	4	5	0	1	3	2	1	4	3
鰺ヶ沢町	64	7	8	4	16	2	3	1	8	0	3	12
深 浦 町	71	5	3	2	18	4	0	7	11	0	6	15
西目屋村	3	0	2	0	1	0	0	0	0	0	0	0
藤 崎 町	23	4	3	4	5	1	2	0	1	1	0	2
大 鰐 町	52	8	14	0	8	4	1	4	3	1	6	3
田舎館村	24	5	7	1	6	0	0	0	0	2	1	2
板 柳 町	72	10	8	6	19	0	4	3	6	1	7	8
鶴 田 町	67	6	10	4	25	1	1	0	1	8	1	10
中 泊 町	39	6	1	6	12	1	2	0	5	0	5	1
野辺地町	74	16	17	14	12	1	2	1	4	0	1	6
七 戸 町	119	42	16	15	18	4	3	5	2	0	4	10
六 戸 町	62	9	9	15	11	1	2	0	2	2	7	4
横 浜 町	52	14	14	2	4	0	1	4	1	0	9	3
東 北 町	126	10	27	30	18	3	13	10	3	0	7	5
六ヶ所村	218	64	41	69	8	0	6	9	1	0	6	14
おいらせ町	385	44	32	156	35	1	28	11	6	2	25	45
大 間 町	56	8	6	27	8	0	1	3	1	0	2	0
東 通 村	113	10	4	51	17	0	4	1	4	0	0	22
風間浦村	9	1	3	1	3	0	0	0	1	0	0	0
佐 井 村	3	0	1	0	1	0	0	0	1	0	0	0
三 戸 町	84	10	6	5	17	0	8	6	4	0	7	21
五 戸 町	98	11	12	17	24	1	10	2	10	0	7	4
田 子 町	25	1	6	1	7	1	2	0	0	0	6	1
南 部 町	151	11	26	15	27	4	6	9	15	0	22	16
階 上 町	142	13	18	18	14	20	7	11	2	3	16	20
新 郷 村	8	0	0	1	3	0	1	0	1	0	0	2

第10表 市町村別、理由別移動者数(県外転出)  
(令和2年10月1日から令和3年9月30日まで)

(単位:人)

	総計	就職	転職	転勤	退職	就学	結婚	離別・ 死別	介護・ 看護	施設 入所	新築・ 転宅	その他
総 計	11,331	3,586	1,229	3,121	308	1,531	288	99	88	27	442	612
青 森 市	1,467	477	152	441	25	212	38	7	10	4	22	79
弘 前 市	1,218	438	141	309	24	164	30	6	7	1	34	64
八 戸 市	2,288	628	222	778	49	360	46	17	11	6	86	85
黒 石 市	302	115	37	31	9	43	15	4	3	1	31	13
五所川原市	583	234	66	100	10	86	20	7	3	1	34	22
十 和 田 市	535	204	61	100	3	101	16	2	3	2	12	31
三 沢 市	1,073	114	116	574	76	77	15	11	5	1	41	43
む つ 市	458	76	30	259	13	39	11	0	4	1	6	19
つ が る 市	290	109	38	59	9	42	12	3	3	0	4	11
平 川 市	281	130	34	25	7	36	8	0	3	1	37	0
平 内 町	88	34	8	10	1	14	2	0	1	1	13	4
今 別 町	10	4	1	1	0	0	0	0	0	0	4	0
蓬 田 村	18	5	4	1	0	2	0	1	0	0	0	5
外ヶ浜町	53	21	4	8	5	1	4	2	0	0	5	3
鱒ヶ沢町	84	35	16	8	0	8	3	1	2	0	2	9
深 浦 町	111	43	12	2	1	10	2	3	5	2	8	23
西目屋村	11	6	4	0	0	1	0	0	0	0	0	0
藤 崎 町	54	20	4	6	1	14	5	0	1	0	2	1
大 鰐 町	71	31	6	8	0	13	2	0	1	1	7	2
田 舎 館 村	45	21	1	9	0	6	1	1	0	0	5	1
板 柳 町	121	54	15	7	0	19	4	9	3	0	2	8
鶴 田 町	106	56	7	7	2	15	5	3	0	0	8	3
中 泊 町	48	23	6	3	4	6	2	0	0	0	3	1
野辺地町	107	30	12	17	1	26	1	2	1	0	5	12
七 戸 町	122	58	9	12	2	19	6	1	1	1	5	8
六 戸 町	93	23	8	18	6	26	2	1	0	1	4	4
横 浜 町	59	29	18	1	0	4	0	0	0	0	5	2
東 北 町	120	49	13	14	7	16	4	1	2	1	5	8
六ヶ所村	150	26	36	52	13	10	1	2	0	0	1	9
おいらせ町	465	124	45	118	22	49	11	5	7	0	10	74
大 間 町	67	31	9	14	0	3	2	1	0	0	3	4
東 通 村	118	24	5	61	4	6	1	1	1	0	2	13
風間浦村	15	8	3	0	0	1	1	0	0	0	2	0
佐 井 村	10	6	1	0	0	1	0	0	2	0	0	0
三 戸 町	111	47	9	19	2	12	1	4	0	1	7	9
五 戸 町	124	59	12	14	3	18	7	1	1	1	1	7
田 子 町	49	19	8	2	1	9	3	0	2	0	4	1
南 部 町	184	85	20	12	1	27	5	3	4	0	13	14
階 上 町	205	84	35	20	3	31	2	0	2	0	9	19
新 郷 村	17	6	1	1	4	4	0	0	0	0	0	1

第10表 市町村別、理由別移動者数(県内移動)  
(令和2年10月1日から令和3年9月30日まで)

(単位:人)

	総計	就職	転職	転勤	退職	就学	結婚	離別・ 死別	介護・ 看護	施設 入所	新築・ 転宅	その他
総 計	9,077	946	576	2,006	250	282	989	392	170	292	2,426	748
青 森 市	758	171	106	236	17	61	40	2	9	5	64	47
弘 前 市	1,122	133	64	285	40	78	118	49	10	9	223	113
八 戸 市	934	130	80	326	31	29	79	24	13	7	154	61
黒 石 市	378	25	9	52	5	6	56	25	9	24	164	3
五所川原市	660	46	29	163	27	7	83	43	20	31	157	54
十 和 田 市	527	58	50	161	17	8	49	9	8	11	105	51
三 沢 市	385	42	21	104	4	11	40	11	3	4	90	55
む つ 市	270	26	13	174	10	2	10	2	2	3	16	12
つ が る 市	260	18	15	46	17	4	48	12	1	7	65	27
平 川 市	409	13	17	28	8	2	57	17	6	13	248	0
平 内 町	84	17	2	7	3	2	9	14	2	5	16	7
今 別 町	28	4	4	4	0	1	2	0	2	1	10	0
蓬 田 村	19	2	0	0	0	0	3	0	2	4	2	6
外ヶ浜町	46	1	2	18	1	1	2	2	1	1	15	2
鰺ヶ沢町	100	4	8	33	2	1	10	4	1	2	24	11
深 浦 町	51	5	3	24	3	1	2	2	0	1	3	7
西 目 屋 村	19	0	2	4	1	0	3	2	1	1	5	0
藤 崎 町	107	3	4	7	1	3	15	6	4	10	44	10
大 鰐 町	77	1	0	6	5	2	18	8	1	4	26	6
田 舎 館 村	149	0	3	6	2	6	22	5	0	25	59	21
板 柳 町	132	4	5	16	4	6	21	11	3	7	44	11
鶴 田 町	95	2	3	7	1	0	9	10	3	24	30	6
中 泊 町	54	4	1	8	1	0	6	6	6	2	13	7
野 辺 地 町	114	4	19	35	4	4	13	4	2	1	19	9
七 戸 町	138	17	11	24	4	4	9	6	5	20	26	12
六 戸 町	184	2	6	13	1	3	25	7	4	5	108	10
横 浜 町	70	23	3	7	1	5	8	2	2	5	8	6
東 北 町	217	21	8	26	6	3	37	17	6	26	50	17
六ヶ所村	197	97	21	22	4	0	21	3	2	2	9	16
おいらせ町	694	22	31	49	10	3	103	22	11	3	359	81
大 間 町	45	3	1	23	1	0	3	4	1	2	5	2
東 通 村	50	6	1	12	1	0	6	2	3	0	6	13
風 間 浦 村	10	3	0	1	1	0	2	1	0	0	0	2
佐 井 村	7	0	2	2	2	0	1	0	0	0	0	0
三 戸 町	74	6	4	19	1	3	9	7	3	1	16	5
五 戸 町	109	12	3	26	4	8	13	5	3	1	22	12
田 子 町	48	4	2	2	5	0	5	4	1	1	23	1
南 部 町	222	8	7	23	4	9	19	14	10	16	105	7
階 上 町	210	9	15	5	0	9	10	29	9	8	90	26
新 郷 村	24	0	1	2	1	0	3	1	1	0	3	12

第10表 市町村別、理由別移動者数(全移動)  
(令和2年10月1日から令和3年9月30日まで)

(単位:人)

	総計	就職	転職	転勤	退職	就学	結婚	離別・ 死別	介護・ 看護	施設 入所	新築・ 転宅	その他
総 計	29,892	5,653	2,876	8,595	1,694	2,435	1,606	715	486	365	3,320	2,147
青 森 市	3,591	798	415	1,322	172	368	118	15	40	14	110	219
弘 前 市	3,679	687	364	994	205	512	190	84	37	16	281	309
八 戸 市	4,860	942	448	1,861	224	473	171	71	56	16	314	284
黒 石 市	894	179	73	115	50	50	76	40	13	27	251	20
五所川原市	1,697	325	176	380	131	107	116	63	41	32	214	112
十 和 田 市	1,516	324	164	360	79	195	78	16	18	14	131	137
三 沢 市	2,394	226	202	1,336	116	96	81	25	17	8	149	138
む つ 市	1,021	114	56	630	44	42	35	10	11	5	26	48
つ が る 市	809	187	75	163	83	50	67	25	7	7	79	66
平 川 市	927	179	87	79	68	42	78	34	22	14	324	0
平 内 町	236	55	15	24	22	22	13	16	7	8	30	24
今 別 町	67	12	9	9	3	1	2	0	2	2	27	0
蓬 田 村	46	7	8	1	2	2	3	1	2	5	2	13
外ヶ浜町	151	46	11	30	11	2	7	7	3	2	24	8
鰺ヶ沢町	248	46	32	45	18	11	16	6	11	2	29	32
深 浦 町	233	53	18	28	22	15	4	12	16	3	17	45
西 目 屋 村	33	6	8	4	2	1	3	2	1	1	5	0
藤 崎 町	184	27	11	17	7	18	22	6	6	11	46	13
大 鰐 町	200	40	20	14	13	19	21	12	5	6	39	11
田 舎 館 村	218	26	11	16	8	12	23	6	0	27	65	24
板 柳 町	325	68	28	29	23	25	29	23	12	8	53	27
鶴 田 町	268	64	20	18	28	16	15	13	4	32	39	19
中 泊 町	141	33	8	17	17	7	10	6	11	2	21	9
野 辺 地 町	295	50	48	66	17	31	16	7	7	1	25	27
七 戸 町	379	117	36	51	24	27	18	12	8	21	35	30
六 戸 町	339	34	23	46	18	30	29	8	6	8	119	18
横 浜 町	181	66	35	10	5	9	9	6	3	5	22	11
東 北 町	463	80	48	70	31	22	54	28	11	27	62	30
六ヶ所村	565	187	98	143	25	10	28	14	3	2	16	39
おいらせ町	1,544	190	108	323	67	53	142	38	24	5	394	200
大 間 町	168	42	16	64	9	3	6	8	2	2	10	6
東 通 村	281	40	10	124	22	6	11	4	8	0	8	48
風 間 浦 村	34	12	6	2	4	1	3	1	1	0	2	2
佐 井 村	20	6	4	2	3	1	1	0	3	0	0	0
三 戸 町	269	63	19	43	20	15	18	17	7	2	30	35
五 戸 町	331	82	27	57	31	27	30	8	14	2	30	23
田 子 町	122	24	16	5	13	10	10	4	3	1	33	3
南 部 町	557	104	53	50	32	40	30	26	29	16	140	37
階 上 町	557	106	68	43	17	60	19	40	13	11	115	65
新 郷 村	49	6	2	4	8	4	4	1	2	0	3	15

第11表 年齢階級別、理由別移動者数(県外転入)  
(令和2年10月1日から令和3年9月30日まで)

(単位:人)

計	総計	就職	転職	転勤	退職	就学	結婚	離別・死別	介護・看護	施設入所	新築・転宅	その他
総計	9,484	1,121	1,071	3,468	1,136	622	329	224	228	46	452	787
0～4歳	432	9	52	200	15	6	11	48	2	0	37	52
5～9歳	221	5	11	119	2	9	3	29	1	2	19	21
10～14歳	113	1	3	43	1	18	5	14	2	3	8	15
15～19歳	932	89	33	286	80	366	5	5	3	0	12	53
20～24歳	2,141	613	228	482	317	167	65	15	13	1	51	189
25～29歳	1,555	175	260	587	204	23	123	23	13	0	50	97
30～34歳	989	82	152	446	98	15	49	25	13	1	41	67
35～39歳	727	41	92	361	62	7	32	20	12	0	43	57
40～44歳	557	24	76	291	52	6	17	12	9	0	21	49
45～49歳	493	31	66	284	27	3	7	5	21	1	16	32
50～54歳	416	14	39	210	42	1	8	10	34	0	23	35
55～59歳	292	19	32	112	51	0	1	4	27	1	25	20
60～64歳	243	7	19	29	94	0	1	4	27	2	30	30
65～69歳	182	4	5	11	60	0	1	3	22	7	37	32
70歳以上	191	7	3	7	31	1	1	7	29	28	39	38
男	総計	就職	転職	転勤	退職	就学	結婚	離別・死別	介護・看護	施設入所	新築・転宅	その他
総計	5,596	622	658	2,473	673	364	74	70	97	25	215	325
0～4歳	217	5	26	97	10	3	4	32	0	0	18	22
5～9歳	115	3	5	68	1	6	2	14	1	1	5	9
10～14歳	59	0	1	21	1	12	2	8	1	2	5	6
15～19歳	599	51	19	227	51	217	1	2	1	0	6	24
20～24歳	1,208	347	127	361	151	101	8	1	5	1	21	85
25～29歳	858	91	145	422	106	13	22	4	4	0	20	31
30～34歳	558	36	91	302	64	6	10	0	4	1	21	23
35～39歳	431	21	66	242	39	2	9	5	6	0	24	17
40～44歳	360	10	51	211	39	3	10	1	5	0	11	19
45～49歳	352	21	49	229	17	0	1	0	13	1	8	13
50～54歳	288	8	34	172	29	0	2	1	14	0	12	16
55～59歳	186	16	22	87	27	0	1	1	10	1	14	7
60～64歳	156	6	15	21	71	0	1	0	13	2	15	12
65～69歳	119	3	4	9	45	0	0	1	12	3	20	22
70歳以上	90	4	3	4	22	1	1	0	8	13	15	19
女	総計	就職	転職	転勤	退職	就学	結婚	離別・死別	介護・看護	施設入所	新築・転宅	その他
総計	3,888	499	413	995	463	258	255	154	131	21	237	462
0～4歳	215	4	26	103	5	3	7	16	2	0	19	30
5～9歳	106	2	6	51	1	3	1	15	0	1	14	12
10～14歳	54	1	2	22	0	6	3	6	1	1	3	9
15～19歳	333	38	14	59	29	149	4	3	2	0	6	29
20～24歳	933	266	101	121	166	66	57	14	8	0	30	104
25～29歳	697	84	115	165	98	10	101	19	9	0	30	66
30～34歳	431	46	61	144	34	9	39	25	9	0	20	44
35～39歳	296	20	26	119	23	5	23	15	6	0	19	40
40～44歳	197	14	25	80	13	3	7	11	4	0	10	30
45～49歳	141	10	17	55	10	3	6	5	8	0	8	19
50～54歳	128	6	5	38	13	1	6	9	20	0	11	19
55～59歳	106	3	10	25	24	0	0	3	17	0	11	13
60～64歳	87	1	4	8	23	0	0	4	14	0	15	18
65～69歳	63	1	1	2	15	0	1	2	10	4	17	10
70歳以上	101	3	0	3	9	0	0	7	21	15	24	19

第11表 年齢階級別、理由別移動者数(県外転出)  
(令和2年10月1日から令和3年9月30日まで)

(単位:人)

計	総計	就職	転職	転勤	退職	就学	結婚	離別・死別	介護・看護	施設入所	新築・転宅	その他
総計	11,331	3,586	1,229	3,121	308	1,531	288	99	88	27	442	612
0～4歳	399	11	37	236	5	4	8	11	2	0	37	48
5～9歳	219	5	21	151	1	7	4	7	2	0	10	11
10～14歳	134	3	8	79	1	17	1	9	1	1	4	10
15～19歳	2,117	816	22	58	11	1,142	4	2	1	1	16	44
20～24歳	3,320	2,129	300	283	73	302	56	1	1	0	54	121
25～29歳	1,461	293	342	509	62	24	103	7	2	0	43	76
30～34歳	924	98	166	461	37	6	52	14	1	1	33	55
35～39歳	735	62	111	412	24	8	25	9	2	1	38	43
40～44歳	544	45	64	315	20	6	19	10	4	1	21	39
45～49歳	435	25	60	259	10	9	6	6	8	1	19	32
50～54歳	393	50	34	228	12	4	4	7	7	3	27	17
55～59歳	218	25	33	91	15	1	3	3	3	1	26	17
60～64歳	131	14	20	22	16	0	0	3	4	2	24	26
65～69歳	104	6	10	8	14	0	2	1	8	0	33	22
70歳以上	197	4	1	9	7	1	1	9	42	15	57	51
男	総計	就職	転職	転勤	退職	就学	結婚	離別・死別	介護・看護	施設入所	新築・転宅	その他
総計	6,272	1,942	739	2,115	166	764	46	36	26	15	190	233
0～4歳	192	2	23	113	3	0	1	8	0	0	18	24
5～9歳	113	1	9	81	1	3	4	2	1	0	5	6
10～14歳	66	1	3	36	1	9	0	5	0	1	3	7
15～19歳	1,183	530	11	39	4	568	1	0	1	1	7	21
20～24歳	1,644	998	155	201	42	165	9	0	0	0	22	52
25～29歳	840	188	192	353	34	13	15	0	0	0	13	32
30～34歳	547	62	109	312	19	2	8	5	0	1	14	15
35～39歳	446	42	72	281	9	1	4	5	1	1	18	12
40～44歳	346	32	48	228	4	1	3	4	2	0	13	11
45～49歳	274	17	39	191	4	1	0	2	2	1	9	8
50～54歳	265	32	25	176	7	0	0	1	3	2	14	5
55～59歳	143	17	26	73	10	0	0	0	1	1	9	6
60～64歳	76	11	18	18	11	0	0	0	1	1	8	8
65～69歳	62	5	9	6	12	0	0	1	5	0	16	8
70歳以上	75	4	0	7	5	1	1	3	9	6	21	18
女	総計	就職	転職	転勤	退職	就学	結婚	離別・死別	介護・看護	施設入所	新築・転宅	その他
総計	5,059	1,644	490	1,006	142	767	242	63	62	12	252	379
0～4歳	207	9	14	123	2	4	7	3	2	0	19	24
5～9歳	106	4	12	70	0	4	0	5	1	0	5	5
10～14歳	68	2	5	43	0	8	1	4	1	0	1	3
15～19歳	934	286	11	19	7	574	3	2	0	0	9	23
20～24歳	1,676	1,131	145	82	31	137	47	1	1	0	32	69
25～29歳	621	105	150	156	28	11	88	7	2	0	30	44
30～34歳	377	36	57	149	18	4	44	9	1	0	19	40
35～39歳	289	20	39	131	15	7	21	4	1	0	20	31
40～44歳	198	13	16	87	16	5	16	6	2	1	8	28
45～49歳	161	8	21	68	6	8	6	4	6	0	10	24
50～54歳	128	18	9	52	5	4	4	6	4	1	13	12
55～59歳	75	8	7	18	5	1	3	3	2	0	17	11
60～64歳	55	3	2	4	5	0	0	3	3	1	16	18
65～69歳	42	1	1	2	2	0	2	0	3	0	17	14
70歳以上	122	0	1	2	2	0	0	6	33	9	36	33

第11表 年齢階級別、理由別移動者数(県内移動)  
(令和2年10月1日から令和3年9月30日まで)

(単位:人)

計	総計	就職	転職	転勤	退職	就学	結婚	離別・死別	介護・看護	施設入所	新築・転宅	その他
総計	9,077	946	576	2,006	250	282	989	392	170	292	2,426	748
0～4歳	648	11	20	123	6	9	26	66	1	7	316	63
5～9歳	256	3	2	48	1	23	13	29	1	8	108	20
10～14歳	117	1	5	10	1	12	3	12	1	6	55	11
15～19歳	560	173	20	42	15	137	10	13	7	9	92	42
20～24歳	1,562	520	128	235	63	28	185	24	4	7	241	127
25～29歳	1,584	88	143	426	33	8	329	56	7	4	375	115
30～34歳	1,107	32	85	290	20	9	209	55	7	2	323	75
35～39歳	729	29	47	204	16	15	105	39	8	0	239	27
40～44歳	555	30	34	171	14	25	55	26	11	3	148	38
45～49歳	501	20	32	166	10	10	28	28	8	7	145	47
50～54歳	395	17	29	141	13	3	16	25	10	7	89	45
55～59歳	308	6	22	128	13	2	6	7	12	4	78	30
60～64歳	207	11	7	19	26	0	2	8	15	11	78	30
65～69歳	134	5	1	1	15	1	1	1	13	21	50	25
70歳以上	414	0	1	2	4	0	1	3	65	196	89	53
男	総計	就職	転職	転勤	退職	就学	結婚	離別・死別	介護・看護	施設入所	新築・転宅	その他
総計	4,655	459	319	1,358	146	122	371	169	56	129	1,177	349
0～4歳	337	6	9	68	1	4	14	33	0	1	159	42
5～9歳	127	0	1	26	0	12	7	17	0	7	48	9
10～14歳	71	0	2	5	1	10	2	11	1	4	30	5
15～19歳	284	102	10	26	12	62	1	8	3	7	29	24
20～24歳	740	236	68	146	33	11	72	5	1	4	111	53
25～29歳	774	39	71	268	13	4	116	22	4	3	182	52
30～34歳	607	18	55	203	12	5	77	17	5	2	176	37
35～39歳	375	13	27	121	9	2	38	16	5	0	130	14
40～44歳	319	16	19	131	14	7	24	9	1	3	76	19
45～49歳	292	10	17	126	8	2	14	12	3	2	77	21
50～54歳	235	7	19	116	7	1	4	12	6	5	40	18
55～59歳	184	1	15	105	5	2	1	1	3	4	36	11
60～64歳	106	7	4	16	18	0	0	4	7	8	29	13
65～69歳	68	4	1	0	9	0	0	1	2	18	25	8
70歳以上	136	0	1	1	4	0	1	1	15	61	29	23
女	総計	就職	転職	転勤	退職	就学	結婚	離別・死別	介護・看護	施設入所	新築・転宅	その他
総計	4,422	487	257	648	104	160	618	223	114	163	1,249	399
0～4歳	311	5	11	55	5	5	12	33	1	6	157	21
5～9歳	129	3	1	22	1	11	6	12	1	1	60	11
10～14歳	46	1	3	5	0	2	1	1	0	2	25	6
15～19歳	276	71	10	16	3	75	9	5	4	2	63	18
20～24歳	822	284	60	89	30	17	113	19	3	3	130	74
25～29歳	810	49	72	158	20	4	213	34	3	1	193	63
30～34歳	500	14	30	87	8	4	132	38	2	0	147	38
35～39歳	354	16	20	83	7	13	67	23	3	0	109	13
40～44歳	236	14	15	40	0	18	31	17	10	0	72	19
45～49歳	209	10	15	40	2	8	14	16	5	5	68	26
50～54歳	160	10	10	25	6	2	12	13	4	2	49	27
55～59歳	124	5	7	23	8	0	5	6	9	0	42	19
60～64歳	101	4	3	3	8	0	2	4	8	3	49	17
65～69歳	66	1	0	1	6	1	1	0	11	3	25	17
70歳以上	278	0	0	1	0	0	0	2	50	135	60	30



第11表 年齢階級別、理由別移動者数(全移動)  
(令和2年10月1日から令和3年9月30日まで)

(単位:人)

計	総計	就職	転職	転勤	退職	就学	結婚	離別・死別	介護・看護	施設入所	新築・転宅	その他
総計	29,892	5,653	2,876	8,595	1,694	2,435	1,606	715	486	365	3,320	2,147
0～4歳	1,479	31	109	559	26	19	45	125	5	7	390	163
5～9歳	696	13	34	318	4	39	20	65	4	10	137	52
10～14歳	364	5	16	132	3	47	9	35	4	10	67	36
15～19歳	3,609	1,078	75	386	106	1,645	19	20	11	10	120	139
20～24歳	7,023	3,262	656	1,000	453	497	306	40	18	8	346	437
25～29歳	4,600	556	745	1,522	299	55	555	86	22	4	468	288
30～34歳	3,020	212	403	1,197	155	30	310	94	21	4	397	197
35～39歳	2,191	132	250	977	102	30	162	68	22	1	320	127
40～44歳	1,656	99	174	777	86	37	91	48	24	4	190	126
45～49歳	1,429	76	158	709	47	22	41	39	37	9	180	111
50～54歳	1,204	81	102	579	67	8	28	42	51	10	139	97
55～59歳	818	50	87	331	79	3	10	14	42	6	129	67
60～64歳	581	32	46	70	136	0	3	15	46	15	132	86
65～69歳	420	15	16	20	89	1	4	5	43	28	120	79
70歳以上	802	11	5	18	42	2	3	19	136	239	185	142
男	総計	就職	転職	転勤	退職	就学	結婚	離別・死別	介護・看護	施設入所	新築・転宅	その他
総計	16,523	3,023	1,716	5,946	985	1,250	491	275	179	169	1,582	907
0～4歳	746	13	58	278	14	7	19	73	0	1	195	88
5～9歳	355	4	15	175	2	21	13	33	2	8	58	24
10～14歳	196	1	6	62	3	31	4	24	2	7	38	18
15～19歳	2,066	683	40	292	67	847	3	10	5	8	42	69
20～24歳	3,592	1,581	350	708	226	277	89	6	6	5	154	190
25～29歳	2,472	318	408	1,043	153	30	153	26	8	3	215	115
30～34歳	1,712	116	255	817	95	13	95	22	9	4	211	75
35～39歳	1,252	76	165	644	57	5	51	26	12	1	172	43
40～44歳	1,025	58	118	570	57	11	37	14	8	3	100	49
45～49歳	918	48	105	546	29	3	15	14	18	4	94	42
50～54歳	788	47	78	464	43	1	6	14	23	7	66	39
55～59歳	513	34	63	265	42	2	2	2	14	6	59	24
60～64歳	338	24	37	55	100	0	1	4	21	11	52	33
65～69歳	249	12	14	15	66	0	0	3	19	21	61	38
70歳以上	301	8	4	12	31	2	3	4	32	80	65	60
女	総計	就職	転職	転勤	退職	就学	結婚	離別・死別	介護・看護	施設入所	新築・転宅	その他
総計	13,369	2,630	1,160	2,649	709	1,185	1,115	440	307	196	1,738	1,240
0～4歳	733	18	51	281	12	12	26	52	5	6	195	75
5～9歳	341	9	19	143	2	18	7	32	2	2	79	28
10～14歳	168	4	10	70	0	16	5	11	2	3	29	18
15～19歳	1,543	395	35	94	39	798	16	10	6	2	78	70
20～24歳	3,431	1,681	306	292	227	220	217	34	12	3	192	247
25～29歳	2,128	238	337	479	146	25	402	60	14	1	253	173
30～34歳	1,308	96	148	380	60	17	215	72	12	0	186	122
35～39歳	939	56	85	333	45	25	111	42	10	0	148	84
40～44歳	631	41	56	207	29	26	54	34	16	1	90	77
45～49歳	511	28	53	163	18	19	26	25	19	5	86	69
50～54歳	416	34	24	115	24	7	22	28	28	3	73	58
55～59歳	305	16	24	66	37	1	8	12	28	0	70	43
60～64歳	243	8	9	15	36	0	2	11	25	4	80	53
65～69歳	171	3	2	5	23	1	4	2	24	7	59	41
70歳以上	501	3	1	6	11	0	0	15	104	159	120	82

第12表 仕事関係(就職、転職、転勤)における年齢階級別、産業別移動者数(県外転入)  
(令和2年10月1日から令和3年9月30日まで)

(単位:人)

計	総計	農林業	漁業	鉱・採石・砂利採取業	建設業	製造業	電気・ガス・熱供給・水道業	運輸・郵便業	卸売・小売業	金融・保険業	教育・学習支援業	医療福祉業	各種サービス業	公務員	その他
総計	4,662	255	21	12	362	377	209	108	317	131	115	364	483	1,494	414
15～19歳	392	11	2	0	14	24	17	3	7	0	0	6	17	278	13
20～24歳	1,273	77	7	7	78	102	45	27	77	23	50	125	156	373	126
25～29歳	932	52	6	0	91	69	39	25	65	31	22	109	105	223	95
30～34歳	557	43	2	2	41	49	28	5	36	22	17	45	61	157	49
35～39歳	403	24	1	1	24	38	20	10	40	16	9	29	40	123	28
40～44歳	315	12	0	0	30	29	17	6	28	11	4	18	41	100	19
45～49歳	339	19	1	1	31	29	14	12	29	11	4	18	24	117	29
50～54歳	232	5	1	0	15	19	15	10	20	13	3	2	18	90	21
55～59歳	138	8	1	1	19	13	11	6	9	3	4	7	12	25	19
60～64歳	50	2	0	0	12	5	0	4	3	1	1	4	4	5	9
65～69歳	18	1	0	0	5	0	2	0	2	0	1	0	2	2	3
70歳以上	13	1	0	0	2	0	1	0	1	0	0	1	3	1	3
男	総計	農林業	漁業	鉱・採石・砂利採取業	建設業	製造業	電気・ガス・熱供給・水道業	運輸・郵便業	卸売・小売業	金融・保険業	教育・学習支援業	医療福祉業	各種サービス業	公務員	その他
総計	3,457	133	20	10	337	257	193	97	240	107	68	178	294	1,247	276
15～19歳	288	5	2	0	13	8	17	1	2	0	0	1	9	220	10
20～24歳	820	36	7	5	70	59	38	25	44	15	25	51	66	301	78
25～29歳	646	25	5	0	84	42	36	22	47	23	14	49	62	174	63
30～34歳	423	19	2	2	38	35	28	4	30	19	13	25	46	128	34
35～39歳	325	17	1	1	23	28	18	8	36	15	7	17	28	108	18
40～44歳	264	6	0	0	29	23	15	6	26	9	1	13	30	93	13
45～49歳	292	11	1	1	29	27	14	11	24	10	3	11	19	109	22
50～54歳	212	3	1	0	15	19	15	10	17	12	2	1	16	85	16
55～59歳	119	7	1	1	18	11	9	6	9	3	2	5	11	23	13
60～64歳	42	2	0	0	12	5	0	4	2	1	1	4	3	4	4
65～69歳	16	1	0	0	4	0	2	0	2	0	0	0	2	2	3
70歳以上	10	1	0	0	2	0	1	0	1	0	0	1	2	0	2
女	総計	農林業	漁業	鉱・採石・砂利採取業	建設業	製造業	電気・ガス・熱供給・水道業	運輸・郵便業	卸売・小売業	金融・保険業	教育・学習支援業	医療福祉業	各種サービス業	公務員	その他
総計	1,205	122	1	2	25	120	16	11	77	24	47	186	189	247	138
15～19歳	104	6	0	0	1	16	0	2	5	0	0	5	8	58	3
20～24歳	453	41	0	2	8	43	7	2	33	8	25	74	90	72	48
25～29歳	286	27	1	0	7	27	3	3	18	8	8	60	43	49	32
30～34歳	134	24	0	0	3	14	0	1	6	3	4	20	15	29	15
35～39歳	78	7	0	0	1	10	2	2	4	1	2	12	12	15	10
40～44歳	51	6	0	0	1	6	2	0	2	2	3	5	11	7	6
45～49歳	47	8	0	0	2	2	0	1	5	1	1	7	5	8	7
50～54歳	20	2	0	0	0	0	0	0	3	1	1	1	2	5	5
55～59歳	19	1	0	0	1	2	2	0	0	0	2	2	1	2	6
60～64歳	8	0	0	0	0	0	0	0	1	0	0	0	1	1	5
65～69歳	2	0	0	0	1	0	0	0	0	0	1	0	0	0	0
70歳以上	3	0	0	0	0	0	0	0	0	0	0	0	1	1	1

(注) 産業は、転入・転出後の仕事の種類である。

第12表 仕事関係(就職、転職、転勤)における年齢階級別、産業別移動者数(県外転出)  
(令和2年10月1日から令和3年9月30日まで)

(単位:人)

計	総計	農林業	漁業	鉱・採石・砂利採取業	建設業	製造業	電気・ガス・熱供給・水道業	運輸・郵便業	卸売・小売業	金融・保険業	教育・学習支援業	医療福祉業	各種サービス業	公務員	その他
総計	6,767	103	14	22	528	731	272	188	409	158	205	872	1,178	1,366	721
15～19歳	853	8	2	2	56	152	68	25	26	5	6	30	155	262	56
20～24歳	2,633	34	6	7	187	204	76	60	157	54	120	531	585	251	361
25～29歳	1,052	28	1	3	83	116	46	20	70	32	33	162	179	179	100
30～34歳	613	9	4	2	42	72	31	18	34	17	14	62	72	170	66
35～39歳	479	14	0	3	35	50	16	16	37	19	11	32	63	145	38
40～44歳	356	4	1	3	27	46	17	12	25	8	10	20	35	116	32
45～49歳	293	1	0	0	26	28	7	15	24	7	4	17	34	112	18
50～54歳	267	2	0	1	28	36	3	10	20	9	4	10	23	101	20
55～59歳	138	1	0	1	18	17	7	9	13	6	3	7	20	23	13
60～64歳	48	1	0	0	10	10	1	1	3	1	0	1	6	5	9
65～69歳	22	0	0	0	13	0	0	1	0	0	0	0	3	1	4
70歳以上	13	1	0	0	3	0	0	1	0	0	0	0	3	1	4
男	総計	農林業	漁業	鉱・採石・砂利採取業	建設業	製造業	電気・ガス・熱供給・水道業	運輸・郵便業	卸売・小売業	金融・保険業	教育・学習支援業	医療福祉業	各種サービス業	公務員	その他
総計	4,407	66	13	19	452	583	237	162	262	101	75	271	598	1,117	451
15～19歳	562	3	1	2	50	120	63	22	11	0	0	6	47	198	39
20～24歳	1,321	21	6	5	139	147	58	48	82	33	26	113	253	178	212
25～29歳	714	18	1	2	75	92	38	18	50	16	22	70	111	142	59
30～34歳	472	7	4	2	41	55	29	14	28	14	8	38	47	140	45
35～39歳	383	10	0	3	32	44	14	14	26	13	7	19	44	134	23
40～44歳	299	3	1	3	25	44	17	11	17	7	6	12	29	106	18
45～49歳	240	1	0	0	21	24	7	14	19	7	2	6	27	98	14
50～54歳	228	1	0	1	25	33	3	10	14	7	3	3	16	95	17
55～59歳	115	0	0	1	18	14	7	8	12	4	1	4	15	20	11
60～64歳	43	1	0	0	10	10	1	1	3	0	0	0	5	4	8
65～69歳	19	0	0	0	13	0	0	1	0	0	0	0	2	1	2
70歳以上	11	1	0	0	3	0	0	1	0	0	0	0	2	1	3
女	総計	農林業	漁業	鉱・採石・砂利採取業	建設業	製造業	電気・ガス・熱供給・水道業	運輸・郵便業	卸売・小売業	金融・保険業	教育・学習支援業	医療福祉業	各種サービス業	公務員	その他
総計	2,360	37	1	3	76	148	35	26	147	57	130	601	580	249	270
15～19歳	291	5	1	0	6	32	5	3	15	5	6	24	108	64	17
20～24歳	1,312	13	0	2	48	57	18	12	75	21	94	418	332	73	149
25～29歳	338	10	0	1	8	24	8	2	20	16	11	92	68	37	41
30～34歳	141	2	0	0	1	17	2	4	6	3	6	24	25	30	21
35～39歳	96	4	0	0	3	6	2	2	11	6	4	13	19	11	15
40～44歳	57	1	0	0	2	2	0	1	8	1	4	8	6	10	14
45～49歳	53	0	0	0	5	4	0	1	5	0	2	11	7	14	4
50～54歳	39	1	0	0	3	3	0	0	6	2	1	7	7	6	3
55～59歳	23	1	0	0	0	3	0	1	1	2	2	3	5	3	2
60～64歳	5	0	0	0	0	0	0	0	0	1	0	1	1	1	1
65～69歳	3	0	0	0	0	0	0	0	0	0	0	0	1	0	2
70歳以上	2	0	0	0	0	0	0	0	0	0	0	0	1	0	1

(注) 産業は、転入・転出後の仕事の種類である。

第12表 仕事関係(就職、転職、転勤)における年齢階級別、産業別移動者数(県内移動)  
(令和2年10月1日から令和3年9月30日まで)

(単位:人)

計	総計	農林業	漁業	鉱・採石・砂利採取業	建設業	製造業	電気・ガス・熱供給・水道業	運輸・郵便業	卸売・小売業	金融・保険業	教育・学習支援業	医療福祉業	各種サービス業	公務員	その他
総計	2,978	86	14	1	131	152	143	54	184	113	209	404	298	1,025	164
15～19歳	202	5	1	0	10	37	30	4	5	2	0	12	32	42	22
20～24歳	852	24	3	0	32	53	43	9	47	37	61	176	97	214	56
25～29歳	588	19	2	0	25	25	19	11	34	24	55	96	55	193	30
30～34歳	350	12	2	1	17	9	16	8	23	17	22	55	25	125	18
35～39歳	230	4	1	0	13	11	6	3	19	6	11	21	27	98	10
40～44歳	210	4	2	0	12	8	12	5	21	2	14	19	23	82	6
45～49歳	197	5	1	0	10	6	11	2	12	7	14	10	11	99	9
50～54歳	170	8	1	0	9	1	3	4	8	11	17	10	14	79	5
55～59歳	138	4	1	0	2	1	3	6	11	7	11	1	9	77	5
60～64歳	34	1	0	0	0	1	0	2	2	0	4	2	4	16	2
65～69歳	5	0	0	0	1	0	0	0	0	0	0	2	1	0	1
70歳以上	2	0	0	0	0	0	0	0	2	0	0	0	0	0	0
男	総計	農林業	漁業	鉱・採石・砂利採取業	建設業	製造業	電気・ガス・熱供給・水道業	運輸・郵便業	卸売・小売業	金融・保険業	教育・学習支援業	医療福祉業	各種サービス業	公務員	その他
総計	1,950	56	12	1	112	100	132	47	134	73	110	134	156	780	103
15～19歳	121	4	1	0	8	22	26	4	1	1	0	5	10	24	15
20～24歳	436	15	3	0	26	33	40	7	30	18	17	38	45	132	32
25～29歳	367	10	2	0	23	16	18	10	25	16	28	40	27	138	14
30～34歳	269	7	2	1	16	8	14	6	19	15	14	27	19	106	15
35～39歳	151	4	1	0	11	8	5	3	11	2	5	9	17	70	5
40～44歳	162	3	2	0	8	6	12	4	18	2	11	7	13	72	4
45～49歳	153	4	1	0	9	5	11	2	10	7	7	2	7	81	7
50～54歳	139	6	0	0	8	1	3	3	7	7	15	4	10	70	5
55～59歳	120	3	0	0	2	1	3	6	9	5	10	0	6	72	3
60～64歳	26	0	0	0	0	0	0	2	2	0	3	0	2	15	2
65～69歳	4	0	0	0	1	0	0	0	0	0	0	2	0	0	1
70歳以上	2	0	0	0	0	0	0	0	2	0	0	0	0	0	0
女	総計	農林業	漁業	鉱・採石・砂利採取業	建設業	製造業	電気・ガス・熱供給・水道業	運輸・郵便業	卸売・小売業	金融・保険業	教育・学習支援業	医療福祉業	各種サービス業	公務員	その他
総計	1,028	30	2	0	19	52	11	7	50	40	99	270	142	245	61
15～19歳	81	1	0	0	2	15	4	0	4	1	0	7	22	18	7
20～24歳	416	9	0	0	6	20	3	2	17	19	44	138	52	82	24
25～29歳	221	9	0	0	2	9	1	1	9	8	27	56	28	55	16
30～34歳	81	5	0	0	1	1	2	2	4	2	8	28	6	19	3
35～39歳	79	0	0	0	2	3	1	0	8	4	6	12	10	28	5
40～44歳	48	1	0	0	4	2	0	1	3	0	3	12	10	10	2
45～49歳	44	1	0	0	1	1	0	0	2	0	7	8	4	18	2
50～54歳	31	2	1	0	1	0	0	1	1	4	2	6	4	9	0
55～59歳	18	1	1	0	0	0	0	0	2	2	1	1	3	5	2
60～64歳	8	1	0	0	0	1	0	0	0	0	1	2	2	1	0
65～69歳	1	0	0	0	0	0	0	0	0	0	0	0	1	0	0
70歳以上	0	0	0	0	0	0	0	0	0	0	0	0	0	0	0

(注) 産業は、転入・転出後の仕事の種類である。

第12表 仕事関係(就職、転職、転勤)における年齢階級別、産業別移動者数(全移動)  
(令和2年10月1日から令和3年9月30日まで)

(単位:人)

計	総計	農林業	漁業	鉱・採石・砂利採取業	建設業	製造業	電気・ガス・熱供給・水道業	運輸・郵便業	卸売・小売業	金融・保険業	教育・学習支援業	医療福祉業	各種サービス業	公務員	その他
総計	14,407	444	49	35	1,021	1,260	624	350	910	402	529	1,640	1,959	3,885	1,299
15～19歳	1,447	24	5	2	80	213	115	32	38	7	6	48	204	582	91
20～24歳	4,758	135	16	14	297	359	164	96	281	114	231	832	838	838	543
25～29歳	2,572	99	9	3	199	210	104	56	169	87	110	367	339	595	225
30～34歳	1,520	64	8	5	100	130	75	31	93	56	53	162	158	452	133
35～39歳	1,112	42	2	4	72	99	42	29	96	41	31	82	130	366	76
40～44歳	881	20	3	3	69	83	46	23	74	21	28	57	99	298	57
45～49歳	829	25	2	1	67	63	32	29	65	25	22	45	69	328	56
50～54歳	669	15	2	1	52	56	21	24	48	33	24	22	55	270	46
55～59歳	414	13	2	2	39	31	21	21	33	16	18	15	41	125	37
60～64歳	132	4	0	0	22	16	1	7	8	2	5	7	14	26	20
65～69歳	45	1	0	0	19	0	2	1	2	0	1	2	6	3	8
70歳以上	28	2	0	0	5	0	1	1	3	0	0	1	6	2	7
男	総計	農林業	漁業	鉱・採石・砂利採取業	建設業	製造業	電気・ガス・熱供給・水道業	運輸・郵便業	卸売・小売業	金融・保険業	教育・学習支援業	医療福祉業	各種サービス業	公務員	その他
総計	9,814	255	45	30	901	940	562	306	636	281	253	583	1,048	3,144	830
15～19歳	971	12	4	2	71	150	106	27	14	1	0	12	66	442	64
20～24歳	2,577	72	16	10	235	239	136	80	156	66	68	202	364	611	322
25～29歳	1,727	53	8	2	182	150	92	50	122	55	64	159	200	454	136
30～34歳	1,164	33	8	5	95	98	71	24	77	48	35	90	112	374	94
35～39歳	859	31	2	4	66	80	37	25	73	30	19	45	89	312	46
40～44歳	725	12	3	3	62	73	44	21	61	18	18	32	72	271	35
45～49歳	685	16	2	1	59	56	32	27	53	24	12	19	53	288	43
50～54歳	579	10	1	1	48	53	21	23	38	26	20	8	42	250	38
55～59歳	354	10	1	2	38	26	19	20	30	12	13	9	32	115	27
60～64歳	111	3	0	0	22	15	1	7	7	1	4	4	10	23	14
65～69歳	39	1	0	0	18	0	2	1	2	0	0	2	4	3	6
70歳以上	23	2	0	0	5	0	1	1	3	0	0	1	4	1	5
女	総計	農林業	漁業	鉱・採石・砂利採取業	建設業	製造業	電気・ガス・熱供給・水道業	運輸・郵便業	卸売・小売業	金融・保険業	教育・学習支援業	医療福祉業	各種サービス業	公務員	その他
総計	4,593	189	4	5	120	320	62	44	274	121	276	1,057	911	741	469
15～19歳	476	12	1	0	9	63	9	5	24	6	6	36	138	140	27
20～24歳	2,181	63	0	4	62	120	28	16	125	48	163	630	474	227	221
25～29歳	845	46	1	1	17	60	12	6	47	32	46	208	139	141	89
30～34歳	356	31	0	0	5	32	4	7	16	8	18	72	46	78	39
35～39歳	253	11	0	0	6	19	5	4	23	11	12	37	41	54	30
40～44歳	156	8	0	0	7	10	2	2	13	3	10	25	27	27	22
45～49歳	144	9	0	0	8	7	0	2	12	1	10	26	16	40	13
50～54歳	90	5	1	0	4	3	0	1	10	7	4	14	13	20	8
55～59歳	60	3	1	0	1	5	2	1	3	4	5	6	9	10	10
60～64歳	21	1	0	0	0	1	0	0	1	1	1	3	4	3	6
65～69歳	6	0	0	0	1	0	0	0	0	0	1	0	2	0	2
70歳以上	5	0	0	0	0	0	0	0	0	0	0	0	2	1	2

(注) 産業は、転入・転出後の仕事の種類である。



# 参 考 表





第13表 推計人口、性比(令和4年1月1日現在)

(単位:人)

市 町 村		令和4年1月1日現在推計人口				令和3年1月1日現在	
		総 数	男	女	性 比	総 数	性 比
県		1,217,988	574,116	643,872	89.2	1,234,922	89.1
市 部		951,448	446,570	504,878	88.5	963,686	88.4
町 村 部		266,607	127,575	139,032	91.8	271,299	91.6
市	青森市	271,332	126,212	145,120	87.0	274,679	87.0
	弘前市	166,041	76,164	89,877	84.7	168,135	84.7
	八戸市	220,722	105,416	115,306	91.4	223,133	91.6
	黒石市	31,242	14,469	16,773	86.3	31,797	86.2
	五所川原市	50,513	22,849	27,664	82.6	51,279	82.5
	十和田市	59,559	28,343	31,216	90.8	60,238	90.6
	三沢市	38,624	19,409	19,215	101.0	39,202	100.4
	むつ市	52,940	25,632	27,308	93.9	53,905	93.4
	つがる市	30,202	13,991	16,211	86.3	30,840	86.6
	平川市	30,273	14,085	16,188	87.0	30,478	86.8
東津軽郡	東津軽郡計	19,749	9,363	10,386	90.2	20,275	90.1
	平内町	9,847	4,689	5,158	90.9	10,064	90.5
	今別町	2,246	1,081	1,165	92.8	2,314	92.5
	蓬田村	2,495	1,182	1,313	90.0	2,526	90.9
	外ヶ浜町	5,161	2,411	2,750	87.7	5,371	87.9
西津軽郡	西津軽郡計	15,793	7,271	8,522	85.3	16,278	85.2
	鰺ヶ沢町	8,756	4,000	4,756	84.1	8,992	84.5
	深浦町	7,037	3,271	3,766	86.9	7,286	86.1
中津軽郡	中津軽郡計	1,236	573	663	86.4	1,261	87.4
	西目屋村	1,236	573	663	86.4	1,261	87.4
南津軽郡	南津軽郡計	29,987	13,887	16,100	86.3	30,452	85.8
	藤崎町	14,418	6,697	7,721	86.7	14,526	86.2
	大鰐町	8,380	3,800	4,580	83.0	8,616	83.3
	田舎館村	7,189	3,390	3,799	89.2	7,310	88.2
北津軽郡	北津軽郡計	33,496	15,323	18,173	84.3	34,266	84.6
	板柳町	12,427	5,681	6,746	84.2	12,648	84.2
	鶴田町	11,758	5,375	6,383	84.2	12,018	84.9
	中泊町	9,311	4,267	5,044	84.6	9,600	84.7
上北郡	上北郡計	91,608	44,790	46,818	95.7	92,454	95.5
	野辺地町	12,099	5,637	6,462	87.2	12,341	87.3
	七戸町	14,269	6,824	7,445	91.7	14,500	91.5
	六戸町	10,409	5,077	5,332	95.2	10,445	94.9
	横浜町	4,151	2,043	2,108	96.9	4,206	95.8
	東北町	16,147	7,686	8,461	90.8	16,367	91.5
	六ヶ所村	10,219	5,875	4,344	135.2	10,316	133.0
	おいらせ町	24,314	11,648	12,666	92.0	24,279	91.9
下北郡	下北郡計	13,595	6,930	6,665	104.0	14,012	104.0
	大間町	4,553	2,270	2,283	99.4	4,710	100.8
	東通村	5,789	3,070	2,719	112.9	5,904	112.6
	風間浦村	1,568	757	811	93.3	1,623	91.4
	佐井村	1,685	833	852	97.8	1,775	97.4
三戸郡	三戸郡計	61,143	29,438	31,705	92.8	62,301	92.8
	三戸町	8,795	4,145	4,650	89.1	9,029	89.4
	五戸町	15,672	7,502	8,170	91.8	15,963	91.5
	田子町	4,801	2,298	2,503	91.8	4,943	91.6
	南部町	16,461	7,726	8,735	88.4	16,729	88.5
	階上町	13,283	6,722	6,561	102.5	13,447	102.7
	新郷村	2,131	1,045	1,086	96.2	2,190	95.0

(注1) 県の人口には、県内市町村間移動者数を含んでいないため、各市町村の推計人口の総計とは一致しない。

(注2) 性比: 女性100人に対する男性の数=(男性の人口)÷(女性の人口)×100

第14表 人口動態(令和3年1月1日から令和3年12月31日まで)

(単位:人、%)

市 町 村	令和4年1月1日		自 然 動 態		社 会 動 態		人 口 動 態		令和3年1月1日
	現在推計人口		増 減 数	増 減 率	増 減 数	増 減 率	増 減 数	増 減 率	現在推計人口
県	1,217,988		-12,314	-1.00	-4,620	-0.37	-16,934	-1.37	1,234,922
市 部	951,448		-8,708	-0.90	-3,530	-0.37	-12,238	-1.27	963,686
町 村 部	266,607		-3,606	-1.33	-1,086	-0.40	-4,692	-1.73	271,299
市 部	青森市	271,332	-2,383	-0.87	-964	-0.35	-3,347	-1.22	274,679
	弘前市	166,041	-1,671	-0.99	-423	-0.25	-2,094	-1.25	168,135
	八戸市	220,722	-1,703	-0.76	-708	-0.32	-2,411	-1.08	223,133
	黒石市	31,242	-303	-0.95	-252	-0.79	-555	-1.75	31,797
	五所川原市	50,513	-569	-1.11	-197	-0.38	-766	-1.49	51,279
	十和田市	59,559	-579	-0.96	-100	-0.17	-679	-1.13	60,238
	三沢市	38,624	-180	-0.46	-398	-1.02	-578	-1.47	39,202
	むつ市	52,940	-623	-1.16	-342	-0.63	-965	-1.79	53,905
	つがる市	30,202	-412	-1.34	-226	-0.73	-638	-2.07	30,840
東津軽郡	平川市	30,273	-285	-0.94	80	0.26	-205	-0.67	30,478
	東津軽郡計	19,749	-360	-1.78	-166	-0.82	-526	-2.59	20,275
	平内町	9,847	-134	-1.33	-83	-0.82	-217	-2.16	10,064
	今別町	2,246	-56	-2.42	-12	-0.52	-68	-2.94	2,314
	蓬田村	2,495	-29	-1.15	-2	-0.08	-31	-1.23	2,526
西津軽郡	外ヶ浜町	5,161	-141	-2.63	-69	-1.28	-210	-3.91	5,371
	西津軽郡計	15,793	-357	-2.19	-128	-0.79	-485	-2.98	16,278
	鰺ヶ沢町	8,756	-201	-2.24	-35	-0.39	-236	-2.62	8,992
中津軽郡	深浦町	7,037	-156	-2.14	-93	-1.28	-249	-3.42	7,286
	中津軽郡計	1,236	-12	-0.95	-13	-1.03	-25	-1.98	1,261
南津軽郡	西目屋村	1,236	-12	-0.95	-13	-1.03	-25	-1.98	1,261
	南津軽郡計	29,987	-387	-1.27	-78	-0.26	-465	-1.53	30,452
	藤崎町	14,418	-136	-0.94	28	0.19	-108	-0.74	14,526
	大鰐町	8,380	-163	-1.89	-73	-0.85	-236	-2.74	8,616
北津軽郡	田舎館村	7,189	-88	-1.20	-33	-0.45	-121	-1.66	7,310
	北津軽郡計	33,496	-499	-1.46	-271	-0.79	-770	-2.25	34,266
	板柳町	12,427	-165	-1.30	-56	-0.44	-221	-1.75	12,648
	鶴田町	11,758	-177	-1.47	-83	-0.69	-260	-2.16	12,018
	中泊町	9,311	-157	-1.64	-132	-1.38	-289	-3.01	9,600
上北郡	上北郡計	91,608	-875	-0.95	29	0.03	-846	-0.92	92,454
	野辺地町	12,099	-157	-1.27	-85	-0.69	-242	-1.96	12,341
	七戸町	14,269	-203	-1.40	-28	-0.19	-231	-1.59	14,500
	六戸町	10,409	-87	-0.83	51	0.49	-36	-0.34	10,445
	横浜町	4,151	-46	-1.09	-9	-0.21	-55	-1.31	4,206
	東北町	16,147	-208	-1.27	-12	-0.07	-220	-1.34	16,367
	六ヶ所村	10,219	-70	-0.68	-27	-0.26	-97	-0.94	10,316
	おいらせ町	24,314	-104	-0.43	139	0.57	35	0.14	24,279
下北郡	下北郡計	13,595	-262	-1.87	-155	-1.11	-417	-2.98	14,012
	大間町	4,553	-74	-1.57	-83	-1.76	-157	-3.33	4,710
	東通村	5,789	-86	-1.46	-29	-0.49	-115	-1.95	5,904
	風間浦村	1,568	-44	-2.71	-11	-0.68	-55	-3.39	1,623
	佐井村	1,685	-58	-3.27	-32	-1.80	-90	-5.07	1,775
三戸郡	三戸郡計	61,143	-854	-1.37	-304	-0.49	-1,158	-1.86	62,301
	三戸町	8,795	-153	-1.69	-81	-0.90	-234	-2.59	9,029
	五戸町	15,672	-196	-1.23	-95	-0.60	-291	-1.82	15,963
	田子町	4,801	-103	-2.08	-39	-0.79	-142	-2.87	4,943
	南部町	16,461	-267	-1.60	-1	-0.01	-268	-1.60	16,729
	階上町	13,283	-98	-0.73	-66	-0.49	-164	-1.22	13,447
	新郷村	2,131	-37	-1.69	-22	-1.00	-59	-2.69	2,190

(注) 県の人口には、県内市町村間移動者数を含んでいないため、各市町村の推計人口の総計とは一致しない。

第15表 自然動態(令和3年1月1日から令和3年12月31日まで)

(単位:人、%)

市 町 村		出 生 数			死 亡 数			自 然 増 減 数			自 然 増 減 率		
		男	女		男	女		男	女		男	女	
県		6,491	3,370	3,121	18,805	9,255	9,550	-12,314	-5,885	-6,429	-1.00	-1.01	-0.98
市	部	5,295	2,759	2,536	14,003	6,879	7,124	-8,708	-4,120	-4,588	-0.90	-0.91	-0.90
	町 村 部	1,196	611	585	4,802	2,376	2,426	-3,606	-1,765	-1,841	-1.33	-1.36	-1.30
市	青森市	1,479	775	704	3,862	1,859	2,003	-2,383	-1,084	-1,299	-0.87	-0.85	-0.88
	弘前市	939	497	442	2,610	1,252	1,358	-1,671	-755	-916	-0.99	-0.98	-1.01
	八戸市	1,288	666	622	2,991	1,546	1,445	-1,703	-880	-823	-0.76	-0.82	-0.71
	黒石市	173	95	78	476	211	265	-303	-116	-187	-0.95	-0.79	-1.10
	五所川原市	268	139	129	837	409	428	-569	-270	-299	-1.11	-1.16	-1.06
	十和田市	281	151	130	860	441	419	-579	-290	-289	-0.96	-1.01	-0.91
	三沢市	297	141	156	477	248	229	-180	-107	-73	-0.46	-0.54	-0.37
	むつ市	258	135	123	881	435	446	-623	-300	-323	-1.16	-1.15	-1.16
	つがる市	144	77	67	556	266	290	-412	-189	-223	-1.34	-1.32	-1.35
	平川市	168	83	85	453	212	241	-285	-129	-156	-0.94	-0.91	-0.96
東津軽郡	東津軽郡計	64	32	32	424	207	217	-360	-175	-185	-1.78	-1.82	-1.73
	平内町	47	25	22	181	89	92	-134	-64	-70	-1.33	-1.34	-1.32
	今別町	4	2	2	60	26	34	-56	-24	-32	-2.42	-2.16	-2.66
	蓬田村	7	2	5	36	17	19	-29	-15	-14	-1.15	-1.25	-1.06
西津軽郡	外ヶ浜町	6	3	3	147	75	72	-141	-72	-69	-2.63	-2.87	-2.41
	西津軽郡計	45	26	19	402	201	201	-357	-175	-182	-2.19	-2.34	-2.07
	鰺ヶ沢町	28	13	15	229	115	114	-201	-102	-99	-2.24	-2.48	-2.03
中津軽郡	深浦町	17	13	4	173	86	87	-156	-73	-83	-2.14	-2.17	-2.12
	中津軽郡計	5	2	3	17	8	9	-12	-6	-6	-0.95	-1.02	-0.89
南津軽郡	西目屋村	5	2	3	17	8	9	-12	-6	-6	-0.95	-1.02	-0.89
	南津軽郡計	148	88	60	535	255	280	-387	-167	-220	-1.27	-1.19	-1.34
北津軽郡	藤崎町	81	51	30	217	102	115	-136	-51	-85	-0.94	-0.76	-1.09
	大鰐町	25	16	9	188	102	86	-163	-86	-77	-1.89	-2.20	-1.64
	田舎館村	42	21	21	130	51	79	-88	-30	-58	-1.20	-0.88	-1.49
上北郡	北津軽郡計	142	71	71	641	315	326	-499	-244	-255	-1.46	-1.55	-1.37
	板柳町	59	25	34	224	108	116	-165	-83	-82	-1.30	-1.44	-1.19
	鶴田町	50	29	21	227	118	109	-177	-89	-88	-1.47	-1.61	-1.35
	中泊町	33	17	16	190	89	101	-157	-72	-85	-1.64	-1.64	-1.63
下北郡	上北郡計	508	252	256	1,383	678	705	-875	-426	-449	-0.95	-0.94	-0.95
	野辺地町	31	16	15	188	91	97	-157	-75	-82	-1.27	-1.30	-1.24
	七戸町	45	24	21	248	134	114	-203	-110	-93	-1.40	-1.59	-1.23
	六戸町	60	28	32	147	70	77	-87	-42	-45	-0.83	-0.83	-0.84
	横浜町	19	14	5	65	29	36	-46	-15	-31	-1.09	-0.73	-1.44
	東北町	85	41	44	293	152	141	-208	-111	-97	-1.27	-1.42	-1.13
	六ヶ所村	70	32	38	140	64	76	-70	-32	-38	-0.68	-0.54	-0.86
	おいらせ町	198	97	101	302	138	164	-104	-41	-63	-0.43	-0.35	-0.50
三戸郡	下北郡計	50	19	31	312	152	160	-262	-133	-129	-1.87	-1.86	-1.88
	大間町	18	7	11	92	54	38	-74	-47	-27	-1.57	-1.99	-1.15
	東通村	27	10	17	113	55	58	-86	-45	-41	-1.46	-1.44	-1.48
	風間浦村	2	1	1	46	17	29	-44	-16	-28	-2.71	-2.06	-3.30
	佐井村	3	1	2	61	26	35	-58	-25	-33	-3.27	-2.85	-3.67
三戸郡	三戸郡計	234	121	113	1,088	560	528	-854	-439	-415	-1.37	-1.46	-1.28
	三戸町	31	19	12	184	96	88	-153	-77	-76	-1.69	-1.81	-1.59
	五戸町	67	38	29	263	129	134	-196	-91	-105	-1.23	-1.19	-1.26
	田子町	10	3	7	113	59	54	-103	-56	-47	-2.08	-2.37	-1.82
	南部町	67	33	34	334	170	164	-267	-137	-130	-1.60	-1.74	-1.46
	階上町	57	26	31	155	87	68	-98	-61	-37	-0.73	-0.90	-0.56
新	新郷村	2	2	0	39	19	20	-37	-17	-20	-1.69	-1.59	-1.78

第16表 社会動態(令和3年1月1日から令和3年12月31日まで)

(単位:人、%)

市 町 村		転 入 者 数			転 出 者 数			社 会 増 減 数			社 会 増 減 率		
		男	女		男	女		男	女		男	女	
県		17,799	10,382	7,417	22,419	12,371	10,048	-4,620	-1,989	-2,631	-0.37	-0.34	-0.40
市	部	26,327	14,709	11,618	29,857	16,311	13,546	-3,530	-1,602	-1,928	-0.37	-0.35	-0.38
	町 村 部	6,821	3,541	3,280	7,907	3,938	3,969	-1,086	-397	-689	-0.40	-0.31	-0.49
市	青森市	6,880	3,857	3,023	7,844	4,351	3,493	-964	-494	-470	-0.35	-0.39	-0.32
	弘前市	4,471	2,341	2,130	4,894	2,541	2,353	-423	-200	-223	-0.25	-0.26	-0.25
	八戸市	6,263	3,513	2,750	6,971	3,916	3,055	-708	-403	-305	-0.32	-0.38	-0.26
	黒石市	650	323	327	902	460	442	-252	-137	-115	-0.79	-0.93	-0.67
	五所川原市	1,247	673	574	1,444	736	708	-197	-63	-134	-0.38	-0.27	-0.48
	十和田市	1,704	924	780	1,804	918	886	-100	6	-106	-0.17	0.02	-0.34
	三沢市	1,860	1,139	721	2,258	1,262	996	-398	-123	-275	-1.02	-0.63	-1.41
	むつ市	1,952	1,287	665	2,294	1,392	902	-342	-105	-237	-0.63	-0.40	-0.85
	つがる市	571	282	289	797	418	379	-226	-136	-90	-0.73	-0.95	-0.54
	平川市	729	370	359	649	317	332	80	53	27	0.26	0.37	0.17
東津軽郡	東津軽郡計	374	197	177	540	266	274	-166	-69	-97	-0.82	-0.72	-0.91
	平内町	199	111	88	282	138	144	-83	-27	-56	-0.82	-0.56	-1.06
	今別町	54	25	29	66	32	34	-12	-7	-5	-0.52	-0.63	-0.42
	蓬田村	35	15	20	37	21	16	-2	-6	4	-0.08	-0.50	0.30
西津軽郡	外ヶ浜町	86	46	40	155	75	80	-69	-29	-40	-1.28	-1.15	-1.40
	西津軽郡計	290	160	130	418	203	215	-128	-43	-85	-0.79	-0.57	-0.97
	鰺ヶ沢町	179	97	82	214	113	101	-35	-16	-19	-0.39	-0.39	-0.39
中津軽郡	深浦町	111	63	48	204	90	114	-93	-27	-66	-1.28	-0.80	-1.69
	中津軽郡計	21	9	12	34	18	16	-13	-9	-4	-1.03	-1.53	-0.59
南津軽郡	西目屋村	21	9	12	34	18	16	-13	-9	-4	-1.03	-1.53	-0.59
	南津軽郡計	679	325	354	757	337	420	-78	-12	-66	-0.26	-0.09	-0.40
北津軽郡	藤崎町	376	190	186	348	167	181	28	23	5	0.19	0.34	0.06
	大鰐町	141	62	79	214	92	122	-73	-30	-43	-0.85	-0.77	-0.91
	田舎館村	162	73	89	195	78	117	-33	-5	-28	-0.45	-0.15	-0.72
上北郡	北津軽郡計	578	281	297	849	414	435	-271	-133	-138	-0.79	-0.85	-0.74
	板柳町	250	125	125	306	141	165	-56	-16	-40	-0.44	-0.28	-0.58
	鶴田町	185	82	103	268	137	131	-83	-55	-28	-0.69	-1.00	-0.43
下北郡	中泊町	143	74	69	275	136	139	-132	-62	-70	-1.38	-1.41	-1.35
	上北郡計	3,142	1,626	1,516	3,113	1,569	1,544	29	57	-28	0.03	0.13	-0.06
	野辺地町	304	154	150	389	194	195	-85	-40	-45	-0.69	-0.70	-0.68
	七戸町	336	180	156	364	173	191	-28	7	-35	-0.19	0.10	-0.46
	六戸町	370	184	186	319	152	167	51	32	19	0.49	0.63	0.35
	横浜町	121	61	60	130	61	69	-9	0	-9	-0.21	0.00	-0.42
	東北町	417	182	235	429	204	225	-12	-22	10	-0.07	-0.28	0.12
	六ヶ所村	457	317	140	484	298	186	-27	19	-46	-0.26	0.32	-1.04
三戸郡	おいらせ町	1,137	548	589	998	487	511	139	61	78	0.57	0.52	0.62
	下北郡計	356	235	121	511	314	197	-155	-79	-76	-1.11	-1.11	-1.11
	大間町	125	83	42	208	130	78	-83	-47	-36	-1.76	-1.99	-1.53
	東通村	188	126	62	217	138	79	-29	-12	-17	-0.49	-0.38	-0.61
	風間浦村	26	17	9	37	19	18	-11	-2	-9	-0.68	-0.26	-1.06
三戸郡	佐井村	17	9	8	49	27	22	-32	-18	-14	-1.80	-2.05	-1.56
	三戸郡計	1,381	708	673	1,685	817	868	-304	-109	-195	-0.49	-0.36	-0.60
	三戸町	192	107	85	273	148	125	-81	-41	-40	-0.90	-0.96	-0.84
	五戸町	270	130	140	365	164	201	-95	-34	-61	-0.60	-0.45	-0.73
	田子町	82	41	41	121	50	71	-39	-9	-30	-0.79	-0.38	-1.16
	南部町	401	206	195	402	196	206	-1	10	-11	-0.01	0.13	-0.12
三戸郡	階上町	400	207	193	466	237	229	-66	-30	-36	-0.49	-0.44	-0.54
	新郷村	36	17	19	58	22	36	-22	-5	-17	-1.00	-0.47	-1.51

(注) 県の転入者数、転出者数には県内市町村移動者数は含まれていないため、市部と町村部の合計とは一致しない。

第17表 月別人口動態(令和3年1月1日から令和3年12月31日まで)

(単位:人)

年月日	人口	対前月 増減率	前月中の人口移動							世帯数	世帯 増減数
			人口 増減数	自然 増減数	出生者数	死亡者数	社会 増減数	県外からの 転入者数	県外への 転出者数		
R3. 1. 1 (男性) (女性)	1,234,922 581,990 652,932									511,222	
3. 2. 1 (男性) (女性)	1,233,612 581,319 652,293	-0.106%	-1,310 -671 -639	-1,294 -656 -638	487 225 262	1,781 881 900	-16 -15 -1	1,027 545 482	1,043 560 483	510,934	-288
3. 3. 1 (男性) (女性)	1,232,303 580,617 651,686	-0.106%	-1,309 -702 -607	-1,084 -534 -550	453 252 201	1,537 786 751	-225 -168 -57	1,023 529 494	1,248 697 551	510,734	-200
3. 4. 1 (男性) (女性)	1,226,704 577,732 648,972	-0.454%	-5,599 -2,885 -2,714	-1,080 -537 -543	584 312 272	1,664 849 815	-4,519 -2,348 -2,171	3,583 2,049 1,534	8,102 4,397 3,705	510,118	-616
3. 5. 1 (男性) (女性)	1,226,052 577,551 648,501	-0.053%	-652 -181 -471	-928 -432 -496	604 318 286	1,532 750 782	276 251 25	2,861 1,702 1,159	2,585 1,451 1,134	511,920	1,802
3. 6. 1 (男性) (女性)	1,224,781 576,924 647,857	-0.104%	-1,271 -627 -644	-1,010 -502 -508	540 274 266	1,550 776 774	-261 -125 -136	884 520 364	1,145 645 500	511,699	-221
3. 7. 1 (男性) (女性)	1,223,717 576,436 647,281	-0.087%	-1,064 -488 -576	-900 -405 -495	546 304 242	1,446 709 737	-164 -83 -81	1,015 578 437	1,179 661 518	511,498	-201
3. 8. 1 (男性) (女性)	1,222,949 576,212 646,737	-0.063%	-768 -224 -544	-910 -407 -503	554 266 288	1,464 673 791	142 183 -41	1,460 946 514	1,318 763 555	511,662	164
3. 9. 1 (男性) (女性)	1,222,051 575,775 646,276	-0.073%	-898 -437 -461	-963 -491 -472	621 306 315	1,584 797 787	65 54 11	1,322 784 538	1,257 730 527	511,430	-232
3.10. 1 (男性) (女性)	1,221,305 575,531 645,774	-0.061%	-746 -244 -502	-958 -471 -487	564 287 277	1,522 758 764	212 227 -15	1,423 882 541	1,211 655 556	511,448	18
3.11. 1 (男性) (女性)	1,220,315 575,169 645,146	-0.081%	-990 -362 -628	-958 -433 -525	550 301 249	1,508 734 774	-32 71 -103	1,167 713 454	1,199 642 557	511,357	-91
3.12. 1 (男性) (女性)	1,219,219 574,658 644,561	-0.090%	-1,096 -511 -585	-1,066 -504 -562	515 272 243	1,581 776 805	-30 -7 -23	1,038 588 450	1,068 595 473	511,164	-193
4. 1. 1 (男性) (女性)	1,217,988 574,116 643,872	-0.101%	-1,231 -542 -689	-1,163 -513 -650	473 253 220	1,636 766 870	-68 -29 -39	996 546 450	1,064 575 489	510,784	-380
令和3年 (男性) (女性)			-16,934 -7,874 -9,060	-12,314 -5,885 -6,429	6,491 3,370 3,121	18,805 9,255 9,550	-4,620 -1,989 -2,631	17,799 10,382 7,417	22,419 12,371 10,048		-438

(注1) 県外からの転入者数＝県外転入者数＋職権記載者数

県外への転出者数＝県外転出者数＋職権消除者数

(注2) 県の推計人口には、県内市町村間の移動者数を含んでいないため、各市町村の推計人口の総計とは一致しない。

(注3) 人口、世帯数は令和2年国勢調査(確定値)を基礎に推計している。

(注4) 人口増減率、人口増減数は、前月推計人口に対するものである。

第18表 世帯数(各年1月1日現在)

(単位:世帯)

市 町 村		平成30年	平成31年	令和2年	令和3年	令和4年	令和3年 ～令和4年 世帯増減数
県		513,707	514,788	515,161	511,222	510,784	-438
市 部		406,326	407,274	407,751	405,290	405,222	-68
町 村 部		107,381	107,514	107,410	105,932	105,562	-370
市 部	青森市	118,456	118,487	118,369	118,443	118,354	-89
	弘前市	71,824	71,882	72,033	70,941	70,910	-31
	八戸市	94,916	95,296	95,618	95,672	95,775	103
	黒石市	11,850	11,879	11,980	11,642	11,653	11
	五所川原市	21,317	21,326	21,403	20,882	20,859	-23
	十和田市	25,673	25,773	25,890	25,578	25,658	80
	三沢市	16,617	16,859	16,928	17,279	17,266	-13
	むつ市	24,371	24,358	24,039	23,976	23,843	-133
	つがる市	11,019	11,017	11,027	10,843	10,757	-86
	平川市	10,283	10,397	10,464	10,034	10,147	113
東津軽郡	東津軽郡計	8,560	8,419	8,339	8,135	8,021	-114
	平内町	3,868	3,839	3,805	3,769	3,730	-39
	今別町	1,242	1,204	1,197	1,122	1,104	-18
	蓬田村	945	933	932	897	902	5
西郡	外ヶ浜町	2,505	2,443	2,405	2,347	2,285	-62
	西津軽郡計	7,068	7,033	6,981	6,648	6,527	-121
	鰺ヶ沢町	3,836	3,837	3,798	3,630	3,565	-65
中郡	深浦町	3,232	3,196	3,183	3,018	2,962	-56
	中津軽郡計	476	485	503	437	435	-2
南津軽郡	西目屋村	476	485	503	437	435	-2
	南津軽郡計	10,813	10,935	10,971	10,600	10,571	-29
北津軽郡	藤崎町	5,006	5,088	5,130	4,967	4,981	14
	大鰐町	3,365	3,362	3,338	3,221	3,181	-40
	田舎館村	2,442	2,485	2,503	2,412	2,409	-3
上北郡	北津軽郡計	13,177	13,182	13,092	12,605	12,517	-88
	板柳町	4,690	4,682	4,662	4,470	4,492	22
	鶴田町	4,417	4,411	4,375	4,266	4,222	-44
	中泊町	4,070	4,089	4,055	3,869	3,803	-66
下北郡	上北郡計	36,222	36,452	36,621	36,871	37,011	140
	野辺地町	5,541	5,518	5,478	5,439	5,382	-57
	七戸町	5,558	5,563	5,540	5,451	5,476	25
	六戸町	3,698	3,782	3,837	3,836	3,886	50
	横浜町	1,777	1,779	1,768	1,809	1,811	2
	東北町	5,917	5,932	5,960	5,862	5,839	-23
	六ヶ所村	4,805	4,854	4,893	5,181	5,210	29
	おいらせ町	8,926	9,024	9,145	9,293	9,407	114
三戸郡	下北郡計	6,385	6,393	6,345	6,197	6,131	-66
	大間町	2,134	2,136	2,127	2,092	2,075	-17
	東通村	2,578	2,603	2,593	2,533	2,548	15
	風間浦村	798	784	775	747	724	-23
	佐井村	875	870	850	825	784	-41
三戸郡	三戸郡計	24,680	24,615	24,558	24,439	24,349	-90
	三戸町	3,633	3,608	3,585	3,551	3,504	-47
	五戸町	6,119	6,112	6,093	6,051	6,023	-28
	田子町	1,950	1,937	1,912	1,921	1,898	-23
	南部町	6,388	6,352	6,334	6,270	6,288	18
	階上町	5,756	5,793	5,822	5,856	5,860	4
	新郷村	834	813	812	790	776	-14

(注) 平成29年から令和2年の世帯数は平成27年国勢調査(確定値)を基礎に、令和3年及び令和4年の世帯数は令和2年国勢調査(確定値)を基礎に推計している。

## 青森県人口移動統計調査規程

平成12年3月8日青森県告示第166号

最終改正 平成29年3月1日青森県告示第138号

(趣旨)

第一条 この規程は、青森県統計調査条例(平成二十一年三月青森県条例第十二号)第三条の規定に基づき、青森県人口移動統計調査(以下「調査」という。)の実施について必要な事項を定めるものとする。

(平二一告示二一四・一部改正)

(調査の目的)

第二条 調査は、県内の人口移動の実態を常時適確に把握することを目的とする。

(平二一告示二一四・一部改正)

(調査対象の範囲)

第三条 調査対象の範囲は、県内の市町村において、住民基本台帳法(昭和四十二年法律第八十一号)の規定に基づき住民票に記載され、又は住民票を消除された者とする。

(平二一告示二一四・旧第四条繰上・一部改正、平二四告示五五七・一部改正)

(報告を求める事項及びその基準となる期日)

第四条 報告を求める事項は、次に掲げる事項とする。

- 一 世帯の数
- 二 男女別の出生者及び死亡者の数
- 三 出生者及び死亡者の性別及び生年月日
- 四 男女別及び従前の住所地別の転入者(他の市町村から住所を移した者をいう。以下同じ。)の数
- 五 転入者の男女別、年齢階層別及び従前の住所地別の転入理由
- 六 転入者の県内における居住の経験の有無
- 七 男女別及び転出先の住所地別の転出者(他の市町村へ住所を移した者をいう。以下同じ。)の数
- 八 転出者の男女別、年齢階層別及び転出先の住所地別の転出理由
- 九 転入者及び転出者の性別、生年月日及び県内移動又は県外移動の別
- 2 報告を求める事項の基準となる期日は、毎月一日現在とする。

(平一八告示二三四・一部改正、平二一告示二一四・旧第五条繰上・一部改正、平二四告示五五七・一部改正)

(報告を求める者)

第五条 報告を求める者は、次のとおりとする。

- 一 前条第一項第一号から第四号まで、第七号及び第九号に掲げる事項については、県内の市町村の長
- 二 前条第一項第五号、第六号及び第八号に掲げる事項については、住民基本台帳法第二十二条若しくは第三十条の四十六の規定による転入届又は同法第二十四条の規定による転出届を行う者

(平二一告示二一四・追加、平二四告示五五七・一部改正)

(報告を求めるために用いる方法)

第六条 報告を求めるために用いる方法は、次のとおりとする。

- 一 第四条第一項第一号から第四号まで、第七号及び第九号に掲げる事項については、県内の市町村の長が住民基本台帳法第六条第一項に規定する住民票に基づいて集計した結果を収集する方法

二 第四条第一項第五号、第六号及び第八号に掲げる事項については、県内の市町村の長が前条第二号に掲げる者が同号の転入届又は転出届を行う際に記入した青森県人口移動理由等調査票(別記様式)に基づいて集計した結果を収集する方法

(平二一告示二一四・全改、平二四告示五五七・一部改正)

(報告を求める期間)

第七条 報告を求める期間は、第四条第二項の報告を求める事項の基準となる期日の属する月の十五日までとする。

(平二一告示二一四・追加)

(結果の公表)

第八条 調査の結果は、集計完了の都度公表する。

(平二一告示二一四・旧第七条繰下)

附 則

この規程は、平成十二年四月一日から施行する。

附 則(平成一三年告示第二二一号)

この規程は、平成十三年四月一日から施行する。

附 則(平成一四年告示第一三九号)

この規程は、平成十四年四月一日から施行する。

附 則(平成一六年告示第二三〇号)

この規程は、平成十六年四月一日から施行する。

附 則(平成一八年告示第二三四号)

この規程は、平成十八年四月一日から施行する。

附 則(平成二一年告示第二一四号)

この規程は、平成二十一年四月一日から施行する。

附 則(平成二四年告示第五五七号)

1 この規程は、平成二十四年七月九日から施行する。

2 青森県人口移動統計調査(この規程の施行の日前に係る部分に限る。)に係る調査対象の範囲、報告を求める事項、報告を求める者及び報告を求めるために用いる方法については、なお従前の例による。

附 則(平成二九年告示第一三八号)

1 この規程は、平成二十九年四月一日から施行する。

2 青森県人口移動統計調査(この規程の施行の日前に係る部分に限る。)に係る報告を求める事項、報告を求める者及び報告を求めるために用いる方法については、なお従前の例による。



青森県人口移動理由等調査票

青森県企画政策部統計分析課

この調査は、青森県における人口の動きを明らかにし、今後の施策の立案や実施に必要な基礎資料を得ることを目的とする重要なものです。  
統計以外の目的には使用しませんので、御協力をお願いします。

1 転入ですか、転出ですか。

該当する番号を○で囲んでください。

- ① 転入      ② 転出

2 転入または転出される方々について

該当するものを○で囲んでください。ただし、年齢は届出日現在の満年齢を記入してください。

性別	男	女	男	女	男	女	男	女	男	女
年齢(届出日現在)	満	歳	満	歳	満	歳	満	歳	満	歳
(転入される方のみ) 以前、県内に住んだ ことはありますか	はい	いいえ	はい	いいえ	はい	いいえ	はい	いいえ	はい	いいえ

3 転入前・転出先の住所について

該当する番号を○で囲んでください。①、②を選択した方は自治体名を記入してください。

- ① 県内の他の市町村      ② 他の都道府県      ③ 外国  
(市町村名：                      )      (都道府県名：                      )

4 転入・転出の理由について

今回の転入・転出の理由のうち、主なものを1つだけ選び、該当する番号を○で囲んでください。

①、②、③を選択した方は、(2)についても1つだけ選び、該当する番号を○で囲んでください。

(1) 理由	(2) 転入・転出後の仕事の種類
① 就職	① 農業、林業
② 転職	② 漁業
③ 転勤	③ 鉱業、採石業、砂利採取業
④ 退職	④ 建設業
⑤ 就学	⑤ 製造業
⑥ 結婚	⑥ 電気・ガス・熱供給・水道業
⑦ 離別・死別	⑦ 運輸業、郵便業
⑧ 介護・看護	⑧ 卸売業、小売業
⑨ 施設入所	⑨ 金融業、保険業
⑩ 新築・転宅	⑩ 教育、学習支援業
⑪ その他 (                      )	⑪ 医療、福祉
	⑫ 各種サービス業 (不動産、宿泊、飲食、娯楽業など)
	⑬ 公務員
	⑭ その他 (                      )

青森県企画政策部統計分析課では、青森県の推計人口をはじめ、各種統計情報及び集計結果を「青い森オープンデータカタログサイト」で公開しています。

< ホームページアドレス >

<https://opendata.pref.aomori.lg.jp>



---

令和4年2月発行

〒030-8570 青森県青森市長島一丁目1番1号

青森県企画政策部統計分析課（人口労働統計グループ） TEL:017-734-9169

---