

令和元年 青森県の人口

青森県企画政策部

ま え が き

青森県の人口につきましては、県内の人口移動の実態を明らかにすることを目的として実施している青森県人口移動統計調査の調査結果を、「青森県の推計人口」として、毎月公表していますが、この度、平成30年10月1日から令和元年9月30日までの1年間の調査結果を「令和元年 青森県の人口」としてとりまとめました。

令和元年10月1日現在の本県人口は、1,246,291人で、前年に比べ16,524人、1.31%の減少となりました。また、年齢別人口の動向では、総人口に占める年少人口（0～14歳）割合が10.7%と過去最も低くなる一方、老年人口（65歳以上）割合は33.2%と過去最も高くなっており、今後、少子高齢化は更に進行することが見込まれます。

このような状況において、本書が、県・市町村の各種施策の企画立案や計画作成の基礎資料として、また、企業の経済活動や学術研究などの分野においても幅広くお役に立てば幸いです。

調査の実施に当たり、御協力をいただいた県民の皆様をはじめ関係者の方々に心より感謝するとともに、今後とも一層の御協力を賜りますようお願い申し上げます。

令和2年3月

青森県企画政策部長

橋本 恭男

目 次

利用に当たって	1
用語の説明	4
調査結果の概要	
1 県推計人口	5
2 人口動態	
(1) 自然動態	6
(2) 社会動態	7
3 年齢別推計人口	8
4 年齢別県外転出入状況	10
5 理由別人口移動状況	11
(参考) 人口動態の推移(各年1月1日現在)	23
統計表	
第1表 推計人口、性比	26
第2表 人口動態	27
第3表 自然動態	28
第4表 社会動態	29
第5表 月別人口動態	30
第6表 年齢(3区分)別推計人口、割合、指数、平均年齢	31
第7表 年齢(5歳階級)別推計人口	35
第8表 年齢(各歳)別推計人口	41
第9表 世帯数	62
第10表 市町村別、理由別移動者数	63
第11表 年齢階級別、男女別移動理由	67
第12表 仕事関係(就職、転職、転勤)における年齢階級別、産業別移動者数	71
参考表	
第13表 推計人口、性比(令和2年1月1日現在)	76
第14表 人口動態(平成31年1月1日から令和元年12月31日まで)	77
第15表 自然動態(平成31年1月1日から令和元年12月31日まで)	78
第16表 社会動態(平成31年1月1日から令和元年12月31日まで)	79
第17表 月別人口動態	80
第18表 世帯数(各年1月1日現在)	81
青森県人口移動統計調査規程	82

利 用 に 当 た っ て

1 「青森県人口移動統計調査」のあらまし

(1) 調査の目的

この調査は、青森県内の人口移動の実態を常時的確に把握し、各種行政の基礎資料を得ることを目的とする。

(2) 調査方法

「住民基本台帳法」の規定に基づく住民の市町村への届出及び届出者に対する調査結果を集計することによる。なお、本調査は「青森県統計調査条例」（平成21年3月条例第12号）及び「青森県人口移動統計調査規程」（平成12年3月青森県告示第166号）に基づいている。

(3) 調査の期日

調査は、毎月1日現在で、前月1月間の人口移動について行う。

(4) 調査事項

- ア 出生者数（男女別）
- イ 死亡者数（男女別）
- ウ 転入者数（男女、県内・県外別）
- エ 転出者数（男女、県内・県外別）
- オ 従前の住所地・居住地別県内転入者数（男女別）
- カ 理由別移動者数（男女、県内・県外別）
- キ 世帯数

2 人口、世帯数の推計方法について

人口及び世帯数の推計にあたっては、平成27年国勢調査結果を基礎とし、これに市町村から毎月報告のあった出生数、死亡数、転入者数、転出者数（外国人を含む）及び世帯増減数を加減することにより算出している。

ただし、国勢調査が実施された平成27年10月1日現在の人口及び世帯数は、総務省統計局の国勢調査結果の公表値である※。

※ 国勢調査は住民票を移さない居住者も調査対象となるが、推計人口は住民票の移動により人口を算定しており、国勢調査年（参考表では国勢調査実施の翌年）の人口増減数は、自然増減数と社会増減数を足した数値と一致しないため、利用に際して留意されたい。

$$\begin{aligned}\text{県推計人口} &= \text{国勢調査人口} + \text{出生者数} - \text{死亡者数} \\ &\quad + (\text{県外からの転入者数} + \text{転入不明者数}) \\ &\quad - (\text{県外への転出者数} + \text{転出不明者数})\end{aligned}$$

$$\begin{aligned}\text{市町村推計人口} &= \text{国勢調査人口} + \text{出生者数} - \text{死亡者数} \\ &\quad + \text{転入者数} - \text{転出者数}\end{aligned}$$

$$\text{推計世帯数} = \text{国勢調査世帯数} + \text{世帯増減数}$$

なお、県人口の推計は、平成１２年までは県間移動者数に加え、県内市町村間移動者数も含めていたが、平成１３年以降は県内市町村間移動者数を含めないことと変更しているので留意されたい。このように、県推計人口は、県内市町村間の移動者数を含んでいないため、各市町村の推計人口の総計とは一致しない。

３ 出生者数と死亡者数について

出生者数及び死亡者数は、厚生労働省が行っている「人口動態調査」とは、次のとおり、出生者及び死亡者の数を統計データとする期日の違いにより、数値が一致しない。

「青森県人口移動統計調査」	出生又は死亡の届出があった時点で統計データとする。
「人口動態調査」	出生又は死亡が発生した時点で統計データとする。

４ 県内転入と県内転出について

県内転入と県内転出は相伴って起こる事象であるが、届出日のずれ等により両者の数は必ずしも一致しない。

５ 年齢別推計人口について

年齢別推計人口に用いる年齢は、令和元年９月３０日現在の満年齢である。

また、対象となる人口の捉え方は、国勢調査と住民基本台帳法では若干の相違があり、例えば、国勢調査では原則として実際に３ヶ月以上住んでいるか、又は住むことになっている人が調査の対象となるが、住民基本台帳による増減は同台帳に登録又は抹消した時点で数えられる。そのため、一部の年齢層（人数の少ない年齢層や年齢不詳者）にマイナスを生じることがあり、利用に際して留意されたい。

6 理由別人口移動状況

理由別人口移動状況は、市町村窓口へ転入又は転出の届出を行った者の中で「県内移動者」、「県外転入者」及び「県外転出者」に対する調査に基づくものであり、無回答等もあるため、実際の移動者数とは一致しない。（平成30年10月1日から令和元年9月30日分）

移動理由については、実態を的確に捉え、施策立案等に役立てることを目的とし、平成29年3月に人口移動統計調査規程の改正を行った。調査項目についても、移動理由の項目の追加や見直しを行い、平成29年4月1日以降の届出者に対し、新たな「青森県移動理由等調査票」により調査している。（詳細は、青森県人口移動統計調査規程（P.82）を参照）

7 県内市町村合併状況について

平成16年以降の県内市町村の合併状況は以下のとおりである。

新市町村名称	合併日	関係市町村
五戸町（ごのへまち）	平成16年7月1日	五戸町、倉石村
十和田市（とわだし）	平成17年1月1日	十和田市、十和田湖町
つがる市（つがるし）	平成17年2月11日	木造町、森田村、柏村、稲垣村、車力村
むつ市（むつし）	平成17年3月14日	むつ市、川内町、大畑町、脇野沢村
五所川原市（ごしょがわらし）	平成17年3月28日	五所川原市、金木町、市浦村
外ヶ浜町（そとがはままち）	平成17年3月28日	蟹田町、平館村、三厩村
藤崎町（ふじさきまち）	平成17年3月28日	藤崎町、常盤村
中泊町（なかどまりまち）	平成17年3月28日	中里町、小泊村
八戸市（はちのへし）	平成17年3月31日	八戸市、南郷村
深浦町（ふかうらまち）	平成17年3月31日	深浦町、岩崎村
七戸町（しちのへまち）	平成17年3月31日	七戸町、天間林村
東北町（とうほくまち）	平成17年3月31日	上北町、東北町
青森市（あおもりし）	平成17年4月1日	青森市、浪岡町
平川市（ひらかわし）	平成18年1月1日	尾上町、平賀町、碓ヶ関村
南部町（なんぶちょう）	平成18年1月1日	名川町、南部町、福地村
弘前市（ひろさきし）	平成18年2月27日	弘前市、岩木町、相馬村
おいらせ町（おいらせちょう）	平成18年3月1日	百石町、下田町

用語の説明

- | | | |
|----|-------|--|
| 1 | 出生者数 | 出生届により住民票に記載された者の数 |
| 2 | 死亡者数 | 死亡届により住民票から削除された者の数 |
| 3 | 転入者数 | 転入届及び職権により住民票に記載された者の数 |
| 4 | 転出者数 | 転出届及び職権により住民票から削除された者の数 |
| 5 | 転入 | |
| | 県内転入 | 県内他市町村からの転入 |
| | 県外転入 | 県外からの転入 |
| | 不明 | 転出取消しや職権により住民票に記載された場合等 |
| 6 | 転出 | |
| | 県内転出 | 県内他市町村への転出 |
| | 県外転出 | 県外への転出 |
| | 不明 | 転入取消しや職権により住民票から削除された場合等 |
| 7 | 自然増減数 | 出生者数－死亡者数 |
| 8 | 自然増減率 | $(\text{自然増減数} \div \text{前年の10月1日現在人口}) \times 100$ |
| 9 | 社会増減数 | $(\text{県外からの転入者数} + \text{転入不明}) - (\text{県外への転出者数} + \text{転出不明})$ |
| 10 | 社会増減率 | $(\text{社会増減数} \div \text{前年の10月1日現在人口}) \times 100$ |
| 11 | 人口増減数 | 自然増減数 ＋ 社会増減数 |
| 12 | 人口増減率 | $(\text{人口増減数} \div \text{前年の10月1日現在人口}) \times 100$ |

調査結果の概要

1 県推計人口

青森県人口移動統計調査による令和元年10月1日現在の本県人口は、1,246,291人で、前年に比べ16,524人（1.31％）の減少となった。

10月1日現在の人口の推移をみると、昭和58年10月1日現在の1,529,269人をピークに減少傾向が続いている。

表1-1 推計人口及び人口動態の推移

（単位：人、％）

年次	推計人口	人口増減数	自然増減数	社会増減数	人口増減率
昭和 50 年	1,468,646	-	-	-	-
51	1,482,952	14,306	14,070	236	0.97
52	1,493,525	10,573	13,513	-2,940	0.71
53	1,503,328	9,803	12,780	-2,977	0.66
54	1,511,372	8,044	12,566	-4,522	0.54
55	1,523,907	12,535	11,978	-5,422	0.83
56	1,526,999	3,092	10,930	-7,838	0.20
57	1,528,083	1,084	10,376	-9,292	0.07
58	1,529,269	1,186	10,406	-9,220	0.08
59	1,527,363	-1,906	9,658	-11,564	-0.12
60	1,524,448	-2,915	8,793	-11,635	-0.19
61	1,519,155	-5,293	8,088	-13,381	-0.35
62	1,514,972	-4,183	7,621	-11,804	-0.28
63	1,508,318	-6,654	5,878	-12,532	-0.44
平成 元	1,500,758	-7,560	4,819	-12,379	-0.50
2	1,482,873	-17,885	3,917	-10,107	-1.19
3	1,475,705	-7,168	3,710	-10,878	-0.48
4	1,471,206	-4,499	3,376	-7,875	-0.30
5	1,469,445	-1,761	2,103	-3,864	-0.12
6	1,470,996	1,551	2,836	-1,285	0.11
7	1,481,663	10,667	1,597	-1,126	0.73
8	1,482,010	347	1,517	-1,170	0.02
9	1,479,950	-2,060	899	-2,959	-0.14
10	1,478,065	-1,885	1,065	-2,950	-0.13
11	1,475,078	-2,987	-291	-2,696	-0.20
12	1,475,728	650	-189	-2,738	0.04
13	1,472,672	-3,056	-199	-2,857	-0.21
14	1,467,925	-4,747	-811	-3,936	-0.32
15	1,460,050	-7,875	-2,243	-5,632	-0.54
16	1,450,947	-9,103	-2,444	-6,659	-0.62
17	1,436,657	-14,290	-4,146	-7,117	-0.98
18	1,423,412	-13,245	-4,099	-9,146	-0.92
19	1,408,589	-14,823	-4,650	-10,173	-1.04
20	1,394,806	-13,783	-4,921	-8,862	-0.98
21	1,382,517	-12,289	-5,867	-6,422	-0.88
22	1,373,339	-9,178	-6,219	-5,033	-0.66
23	1,363,038	-10,301	-6,695	-3,606	-0.75
24	1,349,969	-13,069	-7,756	-5,313	-0.96
25	1,336,206	-13,763	-8,255	-5,508	-1.02
26	1,321,895	-14,311	-7,863	-6,448	-1.07
27	1,308,265	-13,630	-8,587	-6,278	-1.03
28	1,293,681	-14,584	-8,678	-5,906	-1.11
29	1,278,581	-15,100	-9,378	-5,722	-1.17
30	1,262,815	-15,766	-9,946	-5,820	-1.23
令和 元	1,246,291	-16,524	-10,931	-5,593	-1.31

（注1）推計人口は10月1日現在。

（注2）人口増減率＝（前年10月から当年9月までの人口増減数÷前年の10月1日現在の人口）×100

（注3）昭和50、55、60、平成2、7、12、17、22、27年の人口は、国勢調査結果であり、人口増減数は、「利用に当たって」（p.1参照）の脚注にあるとおり、自然増減数と社会増減数を足した数値と一致しない。

2 人口動態

(1) 自然動態

平成30年10月1日から令和元年9月30日までの出生者数は7,323人、死亡者数は18,254人で、出生者数と死亡者数の差である自然増減数は、10,931人の減少となった。前年に比べ、出生者数は620人(7.81%)の減少、死亡者数は365人(2.04%)の増加で、自然減は985人の増加となった。自然増減率は、前年より0.09ポイント低下のマイナス0.87%となった。

表2-1 自然動態の推移

(単位:人、%)

年次	出生者数			死亡者数			自然動態	
	総数	男	女	総数	男	女	増減数	増減率
昭和 51年	23,491	12,013	11,478	9,421	5,272	4,149	14,070	0.96
52	23,034	11,857	11,177	9,521	5,337	4,184	13,513	0.91
53	22,540	11,663	10,877	9,760	5,464	4,296	12,780	0.86
54	22,239	11,425	10,814	9,673	5,419	4,254	12,566	0.84
55	22,121	11,405	10,716	10,143	5,710	4,433	11,978	0.79
56	20,772	10,745	10,027	9,842	5,475	4,367	10,930	0.72
57	20,307	10,425	9,882	9,931	5,487	4,444	10,376	0.68
58	20,402	10,473	9,929	9,996	5,595	4,401	10,406	0.68
59	20,006	10,226	9,780	10,348	5,706	4,642	9,658	0.63
60	19,273	9,958	9,315	10,480	5,798	4,682	8,793	0.58
61	18,427	9,382	9,045	10,339	5,705	4,634	8,088	0.53
62	17,663	8,914	8,749	10,042	5,608	4,434	7,621	0.50
63	16,601	8,584	8,017	10,723	5,891	4,832	5,878	0.39
平成 元	15,630	8,069	7,561	10,811	5,842	4,969	4,819	0.32
2	14,872	7,636	7,236	10,955	6,078	4,877	3,917	0.26
3	14,876	7,526	7,350	11,166	6,257	4,909	3,710	0.25
4	14,845	7,654	7,191	11,469	6,410	5,059	3,376	0.23
5	14,347	7,323	7,024	12,244	6,778	5,466	2,103	0.14
6	14,681	7,534	7,147	11,845	6,580	5,265	2,836	0.19
7	14,214	7,174	7,040	12,617	6,939	5,678	1,597	0.11
8	13,861	7,151	6,710	12,344	6,826	5,518	1,517	0.10
9	13,764	7,039	6,725	12,865	7,009	5,856	899	0.06
10	13,783	6,950	6,833	12,718	7,062	5,656	1,065	0.07
11	13,231	6,767	6,464	13,522	7,386	6,136	-291	-0.02
12	12,866	6,599	6,267	13,055	7,142	5,913	-189	-0.01
13	12,905	6,471	6,434	13,104	7,263	5,841	-199	-0.01
14	12,671	6,538	6,133	13,482	7,296	6,186	-811	-0.06
15	11,957	6,129	5,828	14,200	7,823	6,377	-2,243	-0.15
16	11,662	5,983	5,679	14,106	7,754	6,352	-2,444	-0.17
17	10,769	5,521	5,248	14,915	8,217	6,698	-4,146	-0.29
18	10,603	5,314	5,289	14,702	8,003	6,699	-4,099	-0.29
19	10,203	5,176	5,027	14,853	8,030	6,823	-4,650	-0.33
20	10,328	5,287	5,041	15,249	8,180	7,069	-4,921	-0.35
21	9,633	4,975	4,658	15,500	8,325	7,175	-5,867	-0.42
22	9,754	4,916	4,838	15,973	8,523	7,450	-6,219	-0.45
23	9,559	4,836	4,723	16,254	8,598	7,656	-6,695	-0.49
24	9,193	4,743	4,450	16,949	8,792	8,157	-7,756	-0.57
25	9,070	4,727	4,343	17,325	8,899	8,426	-8,255	-0.61
26	9,152	4,673	4,479	17,015	8,834	8,181	-7,863	-0.59
27	8,570	4,388	4,182	17,157	8,782	8,375	-8,587	-0.65
28	8,726	4,381	4,345	17,404	8,806	8,598	-8,678	-0.66
29	8,171	4,183	3,988	17,549	8,869	8,680	-9,378	-0.72
30	7,943	4,057	3,886	17,889	8,949	8,940	-9,946	-0.78
令和 元	7,323	3,724	3,599	18,254	9,161	9,093	-10,931	-0.87

(注1) 自然増減率=(前年10月から当年9月までの自然増減数÷前年10月1日現在の人口)×100

(2) 社会動態

平成30年10月1日から令和元年9月30日までの県外転入者数は19,986人、県外転出者数は25,579人で、転入者数と転出者数の差である社会増減数は、5,593人の減少となった。前年に比べ、転入者数が425人(2.17%)の増加、転出者数が198人(0.78%)の増加で、社会減は227人の減少となった。社会増減率は前年より0.02ポイント上昇のマイナス0.44%となった。

表2-2 社会動態の推移

(単位:人、%)

年次	転入者数			転出者数			社会動態	
	総数	男	女	総数	男	女	増減数	増減率
昭和 51 年	75,084	39,927	35,157	74,848	38,911	35,937	236	0.02
52	75,128	40,144	34,984	78,068	40,878	37,190	-2,940	-0.20
53	76,165	40,517	35,648	79,142	41,928	37,214	-2,977	-0.20
54	75,644	40,368	35,276	80,166	42,249	37,917	-4,522	-0.30
55	73,477	38,995	34,482	78,899	42,188	36,711	-5,422	-0.36
56	72,003	38,423	33,580	79,841	42,841	37,000	-7,838	-0.51
57	70,620	37,621	32,999	79,912	42,860	37,052	-9,292	-0.61
58	70,959	37,568	33,391	80,179	42,720	37,459	-9,220	-0.60
59	66,611	35,186	31,425	78,175	41,684	36,491	-11,564	-0.76
60	66,123	35,126	30,997	77,758	41,579	36,179	-11,635	-0.76
61	64,283	34,325	29,958	77,664	41,821	35,843	-13,381	-0.88
62	63,074	33,786	29,288	74,878	39,511	35,367	-11,804	-0.78
63	62,237	33,291	28,946	74,769	40,100	34,669	-12,532	-0.83
平成 元	61,700	33,339	28,361	74,079	40,321	33,758	-12,379	-0.82
2	62,211	33,016	29,195	72,318	39,017	33,301	-10,107	-0.67
3	60,180	32,608	27,572	71,058	38,527	32,531	-10,878	-0.73
4	60,297	32,435	27,862	68,172	36,821	31,351	-7,875	-0.53
5	62,321	33,380	28,941	66,185	35,145	31,040	-3,864	-0.26
6	61,771	33,138	28,633	63,056	33,239	29,817	-1,285	-0.09
7	61,626	33,087	28,539	62,752	33,376	29,376	-1,126	-0.08
8	60,640	32,606	28,034	61,810	32,855	28,955	-1,170	-0.08
9	59,617	31,669	27,948	62,576	33,054	29,522	-2,959	-0.20
10	57,566	30,667	26,899	60,516	32,267	28,249	-2,950	-0.20
11	56,754	30,436	26,318	59,450	31,647	27,803	-2,696	-0.18
12	55,292	29,546	25,746	58,030	30,642	27,388	-2,738	-0.19
13	28,141	16,263	11,878	30,998	17,564	13,434	-2,857	-0.19
14	28,098	15,988	12,110	32,034	17,666	14,368	-3,936	-0.27
15	27,378	15,496	11,882	33,010	18,409	14,601	-5,632	-0.38
16	25,720	14,470	11,250	32,379	17,927	14,452	-6,659	-0.46
17	24,809	14,154	10,655	31,926	17,965	13,961	-7,117	-0.49
18	23,912	13,960	9,952	33,058	18,697	14,361	-9,146	-0.64
19	23,011	13,495	9,516	33,184	18,832	14,352	-10,173	-0.71
20	22,895	13,240	9,655	31,757	17,950	13,807	-8,862	-0.63
21	23,483	13,957	9,526	29,905	16,775	13,130	-6,422	-0.46
22	21,977	12,839	9,138	27,010	15,123	11,887	-5,033	-0.36
23	22,074	12,799	9,275	25,680	14,516	11,164	-3,606	-0.26
24	21,272	12,305	8,967	26,585	14,722	11,863	-5,313	-0.39
25	20,975	12,227	8,748	26,483	14,672	11,811	-5,508	-0.41
26	20,393	11,865	8,528	26,841	14,718	12,123	-6,448	-0.48
27	19,981	11,575	8,406	26,259	14,357	11,902	-6,278	-0.47
28	20,081	11,482	8,599	25,987	14,022	11,965	-5,906	-0.45
29	20,186	11,568	8,618	25,908	14,051	11,857	-5,722	-0.44
30	19,561	11,280	8,281	25,381	13,658	11,723	-5,820	-0.46
令和 元	19,986	11,429	8,557	25,579	13,821	11,758	-5,593	-0.44

(注1) 平成13年以降の転入者数、転出者数には、県内市町村間の移動者数は含まれない。

(注2) 社会増減率=(前年10月から当年9月までの社会増減数÷前年10月1日現在の人口)×100

3 年齢別推計人口

令和元年10月1日現在の人口を年齢3区分別にみると、15歳未満人口（年少人口）は前年に比べ3,653人減の132,699人、15～64歳人口（生産年齢人口）は15,660人減の691,837人、65歳以上人口（老年人口）は2,789人増の410,505人となった。なお、75歳以上人口は、2,253人増の211,645人となった。

構成比でみると、15歳未満人口は前年より0.2ポイント低下の10.7%、15～64歳人口は0.5ポイント低下の56.0%、65歳以上人口は0.6ポイント上昇の33.2%となった。15歳未満人口の割合は国勢調査が開始された大正9年以降最も低かった一方で、65歳以上人口の割合は大正9年以降最も高くなっており、今後、少子高齢化は更に進行することが見込まれる。

表3-1 年齢別人口の推移（大正9年～令和元年）

（単位：人）

年次	総数	15歳未満 （年少人口）	15～64歳 （生産年齢人口）	65歳以上 （老年人口）	うち	
					65～74歳	75歳以上
大正 9年	756,454	308,510	414,614	33,330	25,806	7,524
	14年	812,977	333,157	447,138	32,682	8,223
昭和 5年	879,914	360,711	486,698	32,505	23,613	8,892
	10年	967,129	402,695	528,855	35,579	9,128
	15年	1,000,372	412,622	551,273	36,470	8,420
	22年	1,180,245	-	-	-	-
	25年	1,282,867	498,403	736,964	47,209	10,504
	30年	1,382,523	524,176	802,896	55,428	13,807
	35年	1,426,606	513,397	848,838	64,371	16,651
	40年	1,416,591	447,068	894,521	75,002	20,435
	45年	1,427,520	396,883	940,235	90,402	25,953
	50年	1,468,646	380,218	977,541	110,752	33,542
	55年	1,523,907	366,454	1,022,786	134,516	43,821
	60年	1,524,448	338,554	1,027,329	158,547	57,163
平成 2年	1,482,873	289,082	1,000,804	191,776	118,085	40,462
	7年	1,481,663	252,414	991,311	236,745	92,142
	12年	1,475,728	223,141	964,661	287,099	111,600
	17年	1,436,657	198,959	910,856	326,562	145,911
	22年	1,373,339	171,842	843,587	352,768	173,115
	23年	1,363,038	168,013	836,194	353,689	168,371
	24年	1,349,969	163,403	818,834	362,590	171,957
	25年	1,336,206	158,855	801,025	371,184	176,044
	26年	1,321,895	154,736	780,921	381,096	184,484
	27年	1,308,265	148,208	757,867	390,940	191,596
	28年	1,293,681	144,133	740,680	397,618	194,847
	29年	1,278,581	140,057	724,104	403,170	196,655
	30年	1,262,815	136,352	707,497	407,716	198,324
	令和 元年	1,246,291	132,699	691,837	410,505	198,860
					198,860	211,645

（注1）大正9年から平成22年、平成27年は国勢調査結果（確定値）、平成23年から26年、平成28年から令和元年は、青森県人口移動統計調査結果である。

（注2）総人口には、年齢不詳者が含まれている。

（注3）昭和20年は戦争の影響で国勢調査は実施されず、昭和22年に臨時の国勢調査が実施された。年齢別人口は公表されなかった。

表3-2 年齢別人口の構成比の推移(大正9年～令和元年)

(単位:%)

年次	15歳未満 (年少人口)	15～64歳 (生産年齢人口)	65歳以上 (老年人口)	うち	
				65～74歳	75歳以上
大正 9年	40.8	54.8	4.4	3.4	1.0
14年	41.0	55.0	4.0	3.0	1.0
昭和 5年	41.0	55.3	3.7	2.7	1.0
10年	41.6	54.7	3.7	2.7	0.9
15年	41.2	55.1	3.6	2.8	0.8
22年	—	—	—	—	—
25年	38.9	57.5	3.7	2.9	0.8
30年	37.9	58.1	4.0	3.0	1.0
35年	36.0	59.5	4.5	3.3	1.2
40年	31.6	63.1	5.3	3.9	1.4
45年	27.8	65.9	6.3	4.5	1.8
50年	25.9	66.6	7.5	5.3	2.3
55年	24.0	67.1	8.8	6.0	2.9
60年	22.2	67.4	10.4	6.7	3.7
平成 2年	19.5	67.5	12.9	8.0	8.0
7年	17.0	67.0	16.0	9.8	6.2
12年	15.1	65.4	19.5	11.9	7.6
17年	13.9	63.4	22.7	12.6	10.2
22年	12.6	61.7	25.8	12.7	13.1
23年	12.4	61.6	26.0	12.4	13.6
24年	12.2	60.9	27.0	12.8	14.2
25年	11.9	60.2	27.9	13.2	14.7
26年	11.8	59.3	28.9	14.0	14.9
27年	11.4	58.4	30.1	14.8	15.4
28年	11.2	57.8	31.0	15.2	15.8
29年	11.1	57.1	31.8	15.5	16.3
30年	10.9	56.5	32.6	15.8	16.7
令和 元年	10.7	56.0	33.2	16.1	17.1

(注1) 大正9年から平成22年、平成27年は国勢調査結果(確定値)、平成23年から26年、平成28年から令和元年は、青森県人口移動統計調査結果である。

(注2) 各年齢区分の構成比は、総人口から年齢不詳者を除いた数値を分母とし、算出している。

(注3) 昭和20年は戦争の影響で国勢調査は実施されず、昭和22年に臨時の国勢調査が実施された。年齢別人口は公表されなかった。

図3 青森県の人口ピラミッド(令和元年と昭和55年との比較)

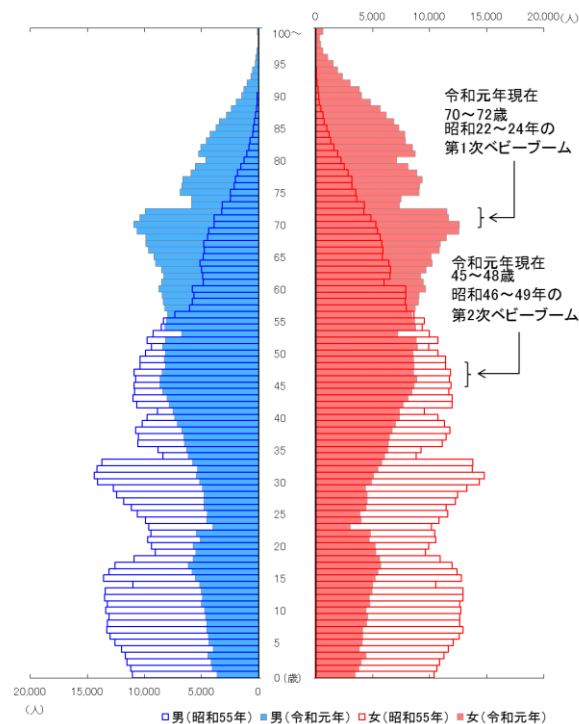

(注1) 100歳以上はまとめて100歳以上とし、年齢不詳を除いている。

4 年齢別県外転入出状況

各年齢別に平成30年10月1日から令和元年9月30日までの県外からの転入者数は、22歳が最も多く、次に19歳、18歳と続き、22歳を超えると年齢が高くなるにつれて少なくなる傾向がある。

一方、県外への転出者数は、18歳が最も多く、次に22歳、20歳と続き、22歳を超えると年齢が高くなるにつれて少なくなる傾向にある。

また、52歳以上では、転入者数が転出者数を上回る年齢が多くなっている。

表4 年齢別県外転入出の状況(平成30年10月1日～令和元年9月30日)

(単位:人)

年齢	転入者数	転出者数	差引増減	年齢	転入者数	転出者数	差引増減	年齢	転入者数	転出者数	差引増減
0	285	-315	-30	30	483	-524	-41	60	162	-120	42
1	266	-253	13	31	441	-487	-46	61	80	-76	4
2	258	-236	22	32	456	-482	-26	62	65	-73	-8
3	213	-216	-3	33	399	-431	-32	63	84	-72	12
4	190	-185	5	34	481	-464	17	64	68	-75	-7
5	154	-170	-16	35	378	-424	-46	65	104	-73	31
6	172	-181	-9	36	362	-395	-33	66	65	-52	13
7	100	-136	-36	37	336	-339	-3	67	58	-39	19
8	108	-119	-11	38	326	-357	-31	68	64	-58	6
9	123	-111	12	39	298	-294	4	69	73	-54	19
10	93	-112	-19	40	282	-317	-35	70	54	-58	-4
11	53	-63	-10	41	272	-268	4	71	49	-48	1
12	79	-115	-36	42	236	-306	-70	72	38	-43	-5
13	53	-55	-2	43	288	-262	26	73	28	-21	7
14	41	-48	-7	44	227	-319	-92	74	34	-23	11
15	57	-113	-56	45	237	-268	-31	75～	270	-474	-204
16	37	-30	7	46	244	-249	-5	総数	19,986	-25,579	-5,593
17	34	-53	-19	47	198	-225	-27				
18	815	-2,674	-1,859	48	200	-228	-28				
19	819	-595	224	49	188	-228	-40				
20	697	-1,437	-740	50	191	-218	-27				
21	683	-925	-242	51	186	-193	-7				
22	1,085	-2,323	-1,238	52	153	-136	17				
23	755	-1,101	-346	53	158	-153	5				
24	809	-979	-170	54	146	-194	-48				
25	716	-929	-213	55	127	-125	2				
26	620	-648	-28	56	107	-110	-3				
27	619	-676	-57	57	106	-108	-2				
28	534	-577	-43	58	108	-103	5				
29	516	-537	-21	59	92	-101	-9				

(注1) 年齢は移動した月の末日現在。

(注2) 転入・転出者数には県内市町村間の移動者数は含まれない。

図4 年齢別県外転出入の状況(令和元年)

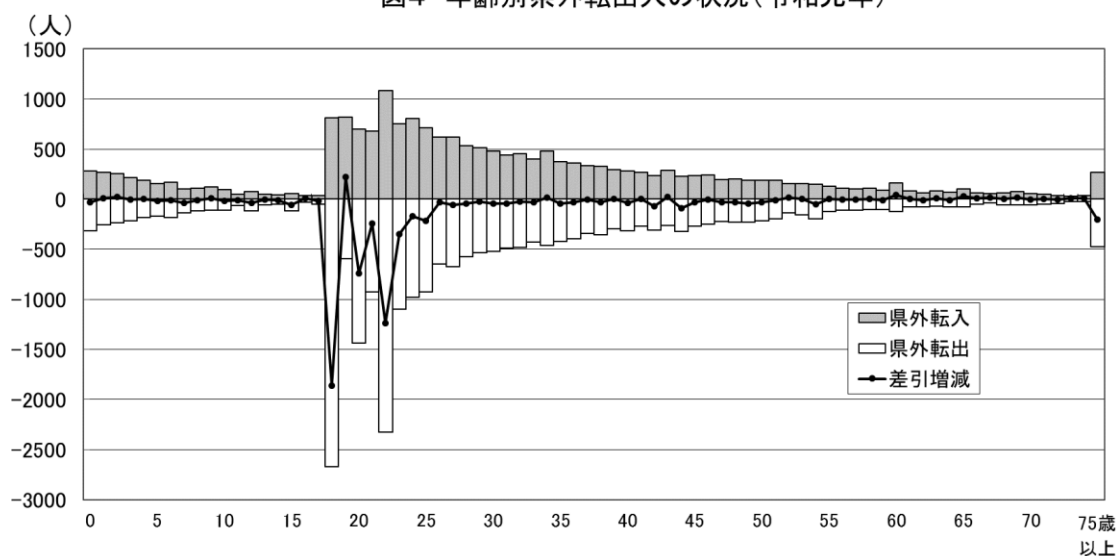

5 移動理由別の状況

(1) 移動状況の概要

平成30年10月1日から令和元年9月30日までの移動者のうち、調査票に対する回答により移動理由を把握できた人数は35,016人（県外転入10,061人、県外転出14,760人、県内移動10,195人）である。

理由別にみると、転勤が9,677人（27.6%）で最も多く、次いで就職が7,401人（21.1%）、新築・転宅が3,783人（10.8%）、転職が3,514人（10.0%）などであった。

県外転入では、転勤が3,578人（35.6%）で最も多く、次いで就職が1,312人（13.0%）、退職が1,141人（11.3%）であった。

県外転出では、就職が5,108人（34.6%）で最も多く、次いで転勤が3,857人（26.1%）、転職が1,672人（11.3%）、就学が1,565人（10.6%）であった。

県内移動では、新築・転宅が2,672人（26.2%）で最も多く、次いで転勤が2,242人（22.0%）、結婚が1,181人（11.6%）であった。

表5-1 移動者数及び回答数（率）について

区分	県外移動		県内移動	計
	県外転入	県外転出		
移動者数	19,475	25,082	16,549	61,106
集計数	10,061	14,760	10,195	35,016
回答率	51.7%	58.8%	61.6%	57.3%

（注1）移動理由調査は市町村への届出のあった者に対して実施しており、ここでの移動者数には職権記載・消除者数は含まれていない。
（注2）県内転入と県内転出は相伴って起こる事象のため、ここでは県内移動と記載している。

表5-2 理由別移動者数及び構成比

		総計	就職	転職	転勤	退職	就学	結婚	離別・死別	介護・看護	施設入所	新築・転宅	不明・その他
総計	実数	35,016	7,401	3,514	9,677	1,762	2,358	2,027	831	603	379	3,783	2,681
	構成比	100.0%	21.1%	10.0%	27.6%	5.0%	6.7%	5.8%	2.4%	1.7%	1.1%	10.8%	7.7%
県外転入	実数	10,061	1,312	1,105	3,578	1,141	495	399	221	246	46	554	964
	構成比	100.0%	13.0%	11.0%	35.6%	11.3%	4.9%	4.0%	2.2%	2.4%	0.5%	5.5%	9.6%
県外転出	実数	14,760	5,108	1,672	3,857	378	1,565	447	86	161	27	557	902
	構成比	100.0%	34.6%	11.3%	26.1%	2.6%	10.6%	3.0%	0.6%	1.1%	0.2%	3.8%	6.1%
県内移動	実数	10,195	981	737	2,242	243	298	1,181	524	196	306	2,672	815
	構成比	100.0%	9.6%	7.2%	22.0%	2.4%	2.9%	11.6%	5.1%	1.9%	3.0%	26.2%	8.0%

図5-1 理由別移動者構成比（平成30年10月～令和元年9月 全移動）

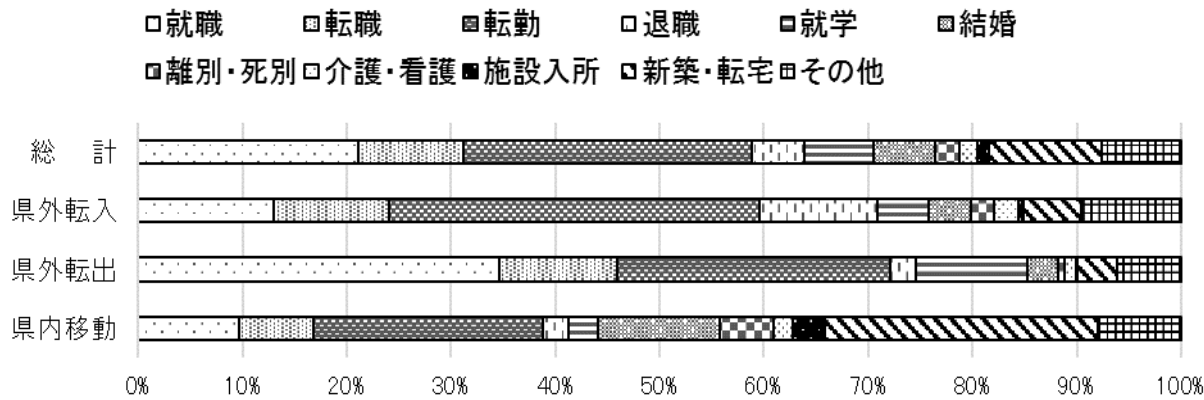

（２）年齢階級別の移動状況

①県外転入

年齢階級別でみると、15～19 歳では、就学が 292 人（32.5%）と最も多く、次いで転勤が 234 人（26.1%）、就職は 136 人（15.1%）であった。

20～24 歳では、就職が 657 人（31.0%）と最も多く、次いで転勤が 487 人（23.0%）、退職が 301 人（14.2%）であった。

25～59 歳では、どの年齢階級も転勤が最も多く、次いで転職が多い傾向にあった。

60～64 歳では、退職が 89 人（36.8%）と最も多く、次いで新築・転宅が 31 人（12.8%）、転勤が 29 人（12.0%）であった。

65～69 歳では、退職が 57 人（30.0%）と最も多く、次いで新築・転宅が 40 人（21.1%）、介護・看護 21 人（11.1%）であった。

70 歳以上では、新築・転宅が 61 人（29.3%）と最も多く、次いで介護・看護、施設入所が 29 人（13.9%）であった。

②県外転出

年齢階級別でみると、15～19 歳では、就職が 1,253 人（48.3%）と最も多く、次いで就学が 1,130 人（43.5%）であった。

20～24 歳では、就職が 2,977 人（67.2%）と最も多く、次いで転職が 433 人（9.8%）、転勤が 318 人（7.2%）であった。

25～59 歳では、どの年齢階級においても転勤が最も多く、6 割近く占めている年齢階級もあった。次いで転職、就職が多かった。

60～64 歳では、転勤が 37 人（18.0%）と最も多く、次いで転職が 32 人（15.5%）、退職が 30 人（14.6%）であった。

65～69 歳では、新築・転宅が 37 人（29.6%）と最も多く、次いで就職が 22 人（17.6%）であった。

70 歳以上では、新築・転宅が 90 人（31.7%）と最も多く、次いで介護・看護が 81 人（28.5%）、施設入所が 17 人（6.0%）であった。

③県内移動

年齢階級別でみると、15～19 歳では、就職が 169 人（29.0%）と最も多く、次いで就学が 114 人（19.6%）、新築・転宅が 112 人（19.2%）であった。

20～24 歳では、就職が 499 人（31.2%）と最も多く、次いで新築・転宅が 261 人（16.3%）、転勤が 254 人（15.9%）であった。

25～29 歳では、転勤が最も多く、次いで結婚が多かった。

30～44 歳では、新築・転宅が最も多く、次いで転勤が多かった。

45～59 歳では、転勤が最も多く、次いで新築・転宅が多かった。

60～64 歳では、新築・転宅が 64 人（29.9%）と最も多く、次いで退職が 23 人（10.7%）、転勤が 22 人（10.3%）であった。

65～69 歳では、新築・転宅が 56 人（36.8%）と最も多く、次いで施設入所が 24 人（15.8%）であった。

70 歳以上では、施設入所が 207 人（48.0%）と最も多く、次いで新築・転宅が 79 人（18.3%）、介護・看護が 67 人（15.5%）であった。

表 5-3 年齢、理由別移動者数及び構成比（全移動）

（単位：人、％）

年齢	理由	総計	就職	転職	転勤	退職	就学	結婚	離別・死別	介護・看護	施設入所	新築・転宅	不明・その他
総 計	実数	35,016	7,401	3,514	9,677	1,762	2,358	2,027	831	603	379	3,783	2,681
	構成比	100.0	21.1	10.0	27.6	5.0	6.7	5.8	2.4	1.7	1.1	10.8	7.7
0～4歳	実数	1,732	49	143	662	25	15	50	150	19	9	415	195
	構成比	100.0	2.8	8.3	38.2	1.4	0.9	2.9	8.7	1.1	0.5	24.0	11.3
5～9歳	実数	922	16	70	406	8	48	39	60	11	6	194	64
	構成比	100.0	1.7	7.6	44.0	0.9	5.2	4.2	6.5	1.2	0.7	21.0	6.9
10～14歳	実数	515	12	26	167	4	57	35	29	9	7	117	52
	構成比	100.0	2.3	5.0	32.4	0.8	11.1	6.8	5.6	1.7	1.4	22.7	10.1
15～19歳	実数	4,075	1,558	89	342	130	1,536	47	31	12	9	168	153
	構成比	100.0	38.2	2.2	8.4	3.2	37.7	1.2	0.8	0.3	0.2	4.1	3.8
20～24歳	実数	8,142	4,133	769	1,059	461	465	347	50	16	2	378	462
	構成比	100.0	50.8	9.4	13.0	5.7	5.7	4.3	0.6	0.2	0.0	4.6	5.7
25～29歳	実数	5,106	672	853	1,611	333	62	680	89	20	5	441	340
	構成比	100.0	13.2	16.7	31.6	6.5	1.2	13.3	1.7	0.4	0.1	8.6	6.7
30～34歳	実数	3,704	299	522	1,446	184	35	372	95	26	6	453	266
	構成比	100.0	8.1	14.1	39.0	5.0	0.9	10.0	2.6	0.7	0.2	12.2	7.2
35～39歳	実数	2,685	162	326	1,130	112	33	245	95	33	5	329	215
	構成比	100.0	6.0	12.1	42.1	4.2	1.2	9.1	3.5	1.2	0.2	12.3	8.0
40～44歳	実数	2,090	147	212	888	81	49	105	81	27	4	319	177
	構成比	100.0	7.0	10.1	42.5	3.9	2.3	5.0	3.9	1.3	0.2	15.3	8.5
45～49歳	実数	1,726	119	177	826	59	42	52	54	53	6	198	140
	構成比	100.0	6.9	10.3	47.9	3.4	2.4	3.0	3.1	3.1	0.3	11.5	8.1
50～54歳	実数	1,324	88	130	627	68	11	31	25	55	6	152	131
	構成比	100.0	6.6	9.8	47.4	5.1	0.8	2.3	1.9	4.2	0.5	11.5	9.9
55～59歳	実数	943	56	105	398	54	3	11	25	55	14	135	87
	構成比	100.0	5.9	11.1	42.2	5.7	0.3	1.2	2.7	5.8	1.5	14.3	9.2
60～64歳	実数	662	46	63	88	142	2	8	22	46	17	121	107
	構成比	100.0	6.9	9.5	13.3	21.5	0.3	1.2	3.3	6.9	2.6	18.3	16.2
65～69歳	実数	467	31	19	16	76		2	15	44	30	133	101
	構成比	100.0	6.6	4.1	3.4	16.3	0.0	0.4	3.2	9.4	6.4	28.5	21.6
70歳以上	実数	923	13	10	11	25			3	10	177	253	191
	構成比	100.0	1.4	1.1	1.2	2.7	0.0	0.3	1.1	19.2	27.4	24.9	20.7

※年齢は、調査票記入時の年齢である。

図 5-2 年齢、理由別移動者構成比（平成 30 年 10 月～令和元年 9 月 全移動）

□就職 □転職 ■転勤 □退職 □就学 ■結婚 □離別・死別 □介護・看護 ■施設入所 □新築・転宅 ■不明・その他



表 5 - 4 年齢、理由別移動者数及び構成比（県外転入）

(単位:人、%)

年齢	理由	総計	就職	転職	転勤	退職	就学	結婚	離別・死別	介護・看護	施設入所	新築・転宅	不明・その他
総 計	実数	10,061	1,312	1,105	3,578	1,141	495	399	221	246	46	554	964
	構成比	100.0	13.0	11.0	35.6	11.3	4.9	4.0	2.2	2.4	0.5	5.5	9.6
0～4歳	実数	537	12	59	240	14	3	9	58	16		46	80
	構成比	100.0	2.2	11.0	44.7	2.6	0.6	1.7	10.8	3.0	0.0	8.6	14.9
5～9歳	実数	263	3	31	144	3	11	7	18	4		25	17
	構成比	100.0	1.1	11.8	54.8	1.1	4.2	2.7	6.8	1.5	0.0	9.5	6.5
10～14歳	実数	125		8	58	3	13	5	3	1		23	11
	構成比	100.0	0.0	6.4	46.4	2.4	10.4	4.0	2.4	0.8	0.0	18.4	8.8
15～19歳	実数	898	136	43	234	101	292	7	7	2	2	20	54
	構成比	100.0	15.1	4.8	26.1	11.2	32.5	0.8	0.8	0.2	0.2	2.2	6.0
20～24歳	実数	2,116	657	215	487	301	120	72	11	5		60	188
	構成比	100.0	31.0	10.2	23.0	14.2	5.7	3.4	0.5	0.2	0.0	2.8	8.9
25～29歳	実数	1,590	198	247	579	207	18	143	22	11	2	51	112
	構成比	100.0	12.5	15.5	36.4	13.0	1.1	9.0	1.4	0.7	0.1	3.2	7.0
30～34歳	実数	1,152	111	173	472	109	11	63	29	18	1	61	104
	構成比	100.0	9.6	15.0	41.0	9.5	1.0	5.5	2.5	1.6	0.1	5.3	9.0
35～39歳	実数	869	62	99	416	71	10	49	23	22		43	74
	構成比	100.0	7.1	11.4	47.9	8.2	1.2	5.6	2.6	2.5	0.0	4.9	8.5
40～44歳	実数	626	46	73	304	42	8	21	22	13	1	36	60
	構成比	100.0	7.3	11.7	48.6	6.7	1.3	3.4	3.5	2.1	0.2	5.8	9.6
45～49歳	実数	539	42	55	285	43	6	12	5	25	2	19	45
	構成比	100.0	7.8	10.2	52.9	8.0	1.1	2.2	0.9	4.6	0.4	3.5	8.3
50～54歳	実数	427	12	49	215	46	2	5	6	28		19	45
	構成比	100.0	2.8	11.5	50.4	10.8	0.5	1.2	1.4	6.6	0.0	4.4	10.5
55～59歳	実数	279	16	29	106	36	1	4	9	27	2	19	30
	構成比	100.0	5.7	10.4	38.0	12.9	0.4	1.4	3.2	9.7	0.7	6.8	10.8
60～64歳	実数	242	8	13	29	89		1	2	24	3	31	42
	構成比	100.0	3.3	5.4	12.0	36.8	0.0	0.4	0.8	9.9	1.2	12.8	17.4
65～69歳	実数	190	6	7	6	57		1	2	21	4	40	46
	構成比	100.0	3.2	3.7	3.2	30.0	0.0	0.5	1.1	11.1	2.1	21.1	24.2
70歳以上	実数	208	3	4	3	19			4	29	29	61	56
	構成比	100.0	1.4	1.9	1.4	9.1	0.0	0.0	1.9	13.9	13.9	29.3	26.9

※年齢は、調査票記入時の年齢である。

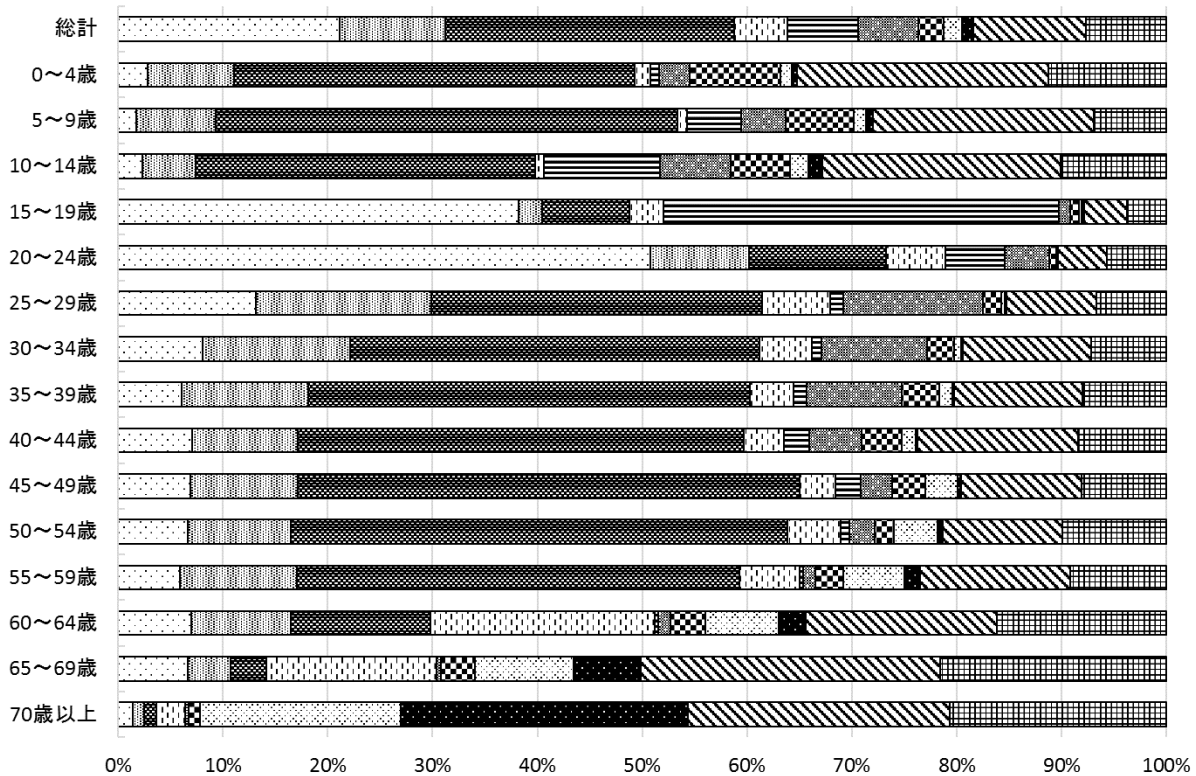
図 5 - 3 年齢、理由別移動者構成比（平成 30 年 10 月～令和元年 9 月 県外転入）



表 5－5 年齢、理由別移動者数及び構成比（県外転出）

(単位:人、%)

年齢	理由	総計	就職	転職	転勤	退職	就学	結婚	離別・死別	介護・看護	施設入所	新築・転宅	不明・その他
総 計	実数	14,760	5,108	1,672	3,857	378	1,565	447	86	161	27	557	902
	構成比	100.0	34.6	11.3	26.1	2.6	10.6	3.0	0.6	1.1	0.2	3.8	6.1
0～4歳	実数	495	18	48	291	8	2	13	13	1		36	65
	構成比	100.0	3.6	9.7	58.8	1.6	0.4	2.6	2.6	0.2	0.0	7.3	13.1
5～9歳	実数	316	8	23	200	4	12	14	4	3		24	24
	構成比	100.0	2.5	7.3	63.3	1.3	3.8	4.4	1.3	0.9	0.0	7.6	7.6
10～14歳	実数	188	10	11	88	1	21	10		5		22	20
	構成比	100.0	5.3	5.9	46.8	0.5	11.2	5.3	0.0	2.7	0.0	11.7	10.6
15～19歳	実数	2,595	1,253	31	72	10	1,130	8	3	4	1	36	47
	構成比	100.0	48.3	1.2	2.8	0.4	43.5	0.3	0.1	0.2	0.0	1.4	1.8
20～24歳	実数	4,428	2,977	433	318	91	310	66	5	1		57	170
	構成比	100.0	67.2	9.8	7.2	2.1	7.0	1.5	0.1	0.0	0.0	1.3	3.8
25～29歳	実数	1,834	368	430	601	86	31	142	7	3	1	30	135
	構成比	100.0	20.1	23.4	32.8	4.7	1.7	7.7	0.4	0.2	0.1	1.6	7.4
30～34歳	実数	1,236	133	223	615	50	11	73	11	5	2	32	81
	構成比	100.0	10.8	18.0	49.8	4.0	0.9	5.9	0.9	0.4	0.2	2.6	6.6
35～39歳	実数	924	73	158	476	30	7	58	7	5		38	72
	構成比	100.0	7.9	17.1	51.5	3.2	0.8	6.3	0.8	0.5	0.0	4.1	7.8
40～44歳	実数	724	64	87	392	20	13	31	7	8	1	49	52
	構成比	100.0	8.8	12.0	54.1	2.8	1.8	4.3	1.0	1.1	0.1	6.8	7.2
45～49歳	実数	625	56	81	363	11	22	17	5	11		24	35
	構成比	100.0	9.0	13.0	58.1	1.8	3.5	2.7	0.8	1.8	0.0	3.8	5.6
50～54歳	実数	477	61	53	260	12	4	9	5	2		32	39
	構成比	100.0	12.8	11.1	54.5	2.5	0.8	1.9	1.0	0.4	0.0	6.7	8.2
55～59歳	実数	303	31	53	128	14	2	5	3	12	1	24	30
	構成比	100.0	10.2	17.5	42.2	4.6	0.7	1.7	1.0	4.0	0.3	7.9	9.9
60～64歳	実数	206	28	32	37	30		1	9	9	2	26	32
	構成比	100.0	13.6	15.5	18.0	14.6	0.0	0.5	4.4	4.4	1.0	12.6	15.5
65～69歳	実数	125	22	7	8	7			3	11	2	37	28
	構成比	100.0	17.6	5.6	6.4	5.6	0.0	0.0	2.4	8.8	1.6	29.6	22.4
70歳以上	実数	284	6	2	8	4			4	81	17	90	72
	構成比	100.0	2.1	0.7	2.8	1.4	0.0	0.0	1.4	28.5	6.0	31.7	25.4

※年齢は、調査票記入時の年齢である。

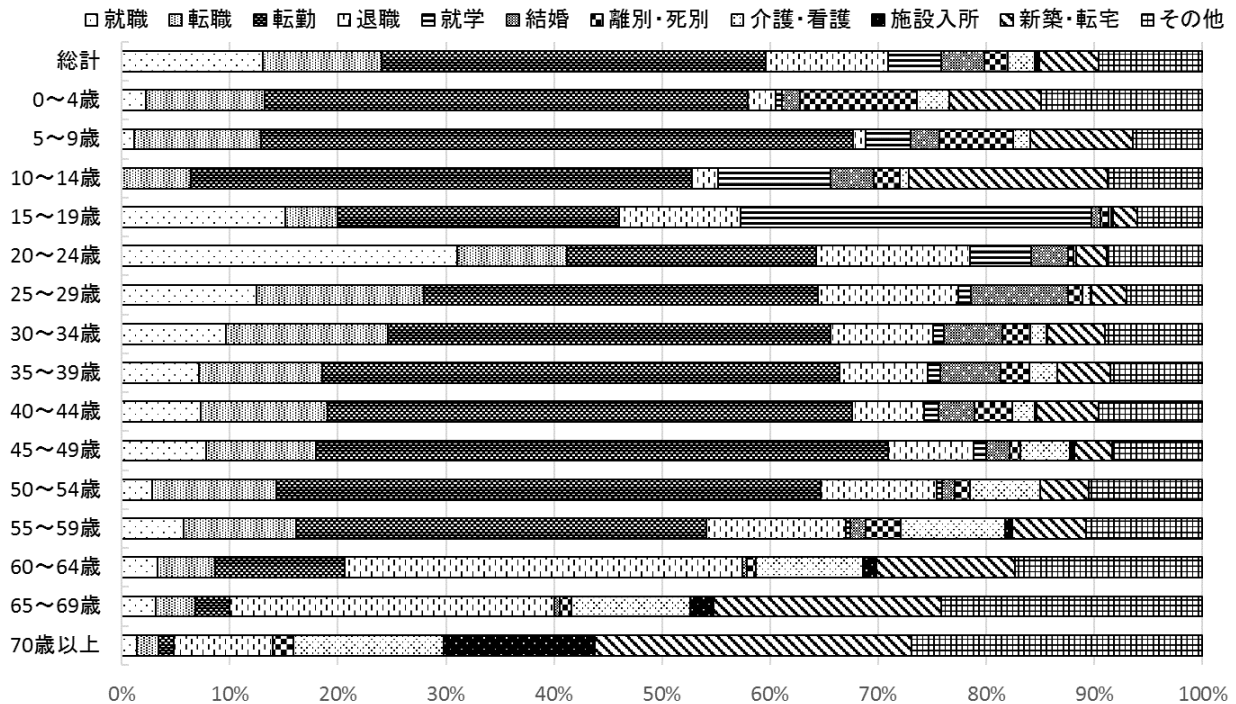
図 5－4 年齢、理由別移動者構成比（平成 30 年 10 月～令和元年 9 月 県外転出）



表 5－6 年齢、理由別移動者数及び構成比（県内移動）

(単位:人、%)

年齢	理由	総計	就職	転職	転勤	退職	就学	結婚	離別・死別	介護・看護	施設入所	新築・転宅	不明・その他
総 計	実数	10,195	981	737	2,242	243	298	1,181	524	196	306	2,672	815
	構成比	100.0	9.6	7.2	22.0	2.4	2.9	11.6	5.1	1.9	3.0	26.2	8.0
0～4歳	実数	700	19	36	131	3	10	28	79	2	9	333	50
	構成比	100.0	2.7	5.1	18.7	0.4	1.4	4.0	11.3	0.3	1.3	47.6	7.1
5～9歳	実数	343	5	16	62	1	25	18	38	4	6	145	23
	構成比	100.0	1.5	4.7	18.1	0.3	7.3	5.2	11.1	1.2	1.7	42.3	6.7
10～14歳	実数	202	2	7	21		23	20	26	3	7	72	21
	構成比	100.0	1.0	3.5	10.4	0.0	11.4	9.9	12.9	1.5	3.5	35.6	10.4
15～19歳	実数	582	169	15	36	19	114	32	21	6	6	112	52
	構成比	100.0	29.0	2.6	6.2	3.3	19.6	5.5	3.6	1.0	1.0	19.2	8.9
20～24歳	実数	1,598	499	121	254	69	35	209	34	10	2	261	104
	構成比	100.0	31.2	7.6	15.9	4.3	2.2	13.1	2.1	0.6	0.1	16.3	6.5
25～29歳	実数	1,682	106	176	431	40	13	395	60	6	2	360	93
	構成比	100.0	6.3	10.5	25.6	2.4	0.8	23.5	3.6	0.4	0.1	21.4	5.5
30～34歳	実数	1,316	55	126	359	25	13	236	55	3	3	360	81
	構成比	100.0	4.2	9.6	27.3	1.9	1.0	17.9	4.2	0.2	0.2	27.4	6.2
35～39歳	実数	892	27	69	238	11	16	138	65	6	5	248	69
	構成比	100.0	3.0	7.7	26.7	1.2	1.8	15.5	7.3	0.7	0.6	27.8	7.7
40～44歳	実数	740	37	52	192	19	28	53	52	6	2	234	65
	構成比	100.0	5.0	7.0	25.9	2.6	3.8	7.2	7.0	0.8	0.3	31.6	8.8
45～49歳	実数	562	21	41	178	5	14	23	44	17	4	155	60
	構成比	100.0	3.7	7.3	31.7	0.9	2.5	4.1	7.8	3.0	0.7	27.6	10.7
50～54歳	実数	420	15	28	152	10	5	17	14	25	6	101	47
	構成比	100.0	3.6	6.7	36.2	2.4	1.2	4.0	3.3	6.0	1.4	24.0	11.2
55～59歳	実数	361	9	23	164	4		2	13	16	11	92	27
	構成比	100.0	2.5	6.4	45.4	1.1	0.0	0.6	3.6	4.4	3.0	25.5	7.5
60～64歳	実数	214	10	18	22	23	2	6	11	13	12	64	33
	構成比	100.0	4.7	8.4	10.3	10.7	0.9	2.8	5.1	6.1	5.6	29.9	15.4
65～69歳	実数	152	3	5	2	12		1	10	12	24	56	27
	構成比	100.0	2.0	3.3	1.3	7.9	0.0	0.7	6.6	7.9	15.8	36.8	17.8
70歳以上	実数	431	4	4		2		3	2	67	207	79	63
	構成比	100.0	0.9	0.9	0.0	0.5	0.0	0.7	0.5	15.5	48.0	18.3	14.6

※年齢は、調査票記入時の年齢である。

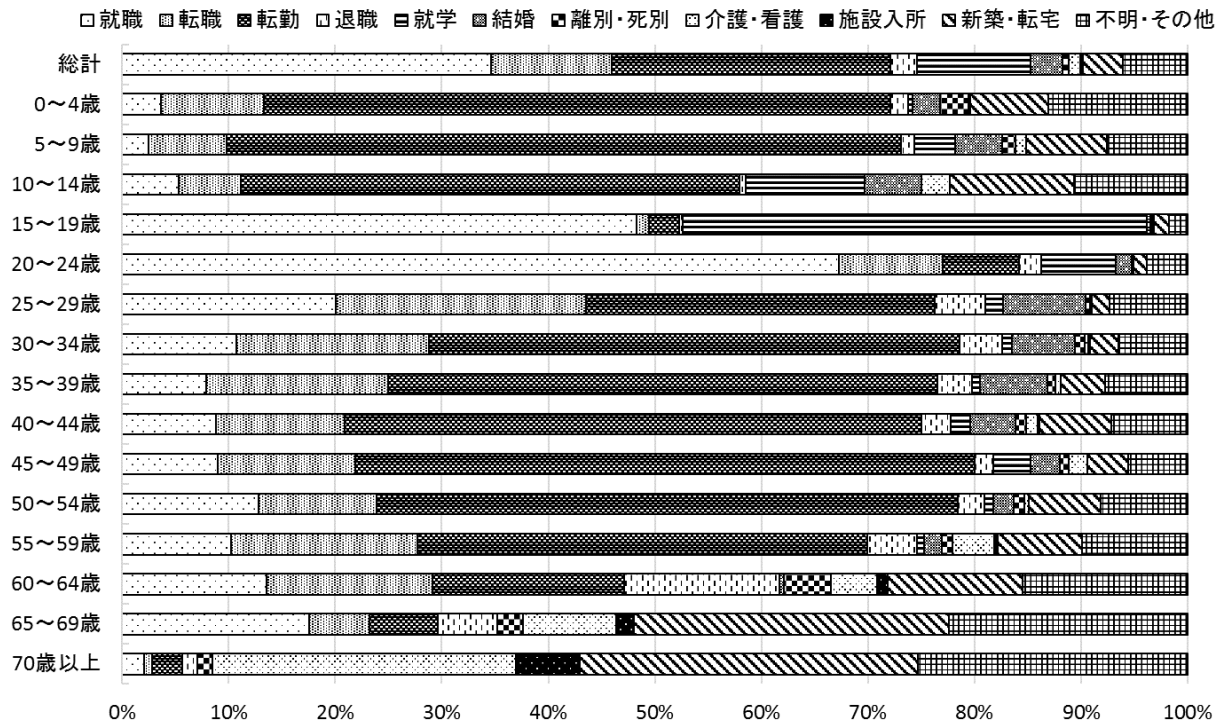
図 5－5 年齢、理由別移動者構成比（平成 30 年 10 月～令和元年 9 月 県内移動）

□就職 □転職 ■転勤 □退職 ■就学 ■結婚 □離別・死別 □介護・看護 ■施設入所 ■新築・転宅 ■不明・その他

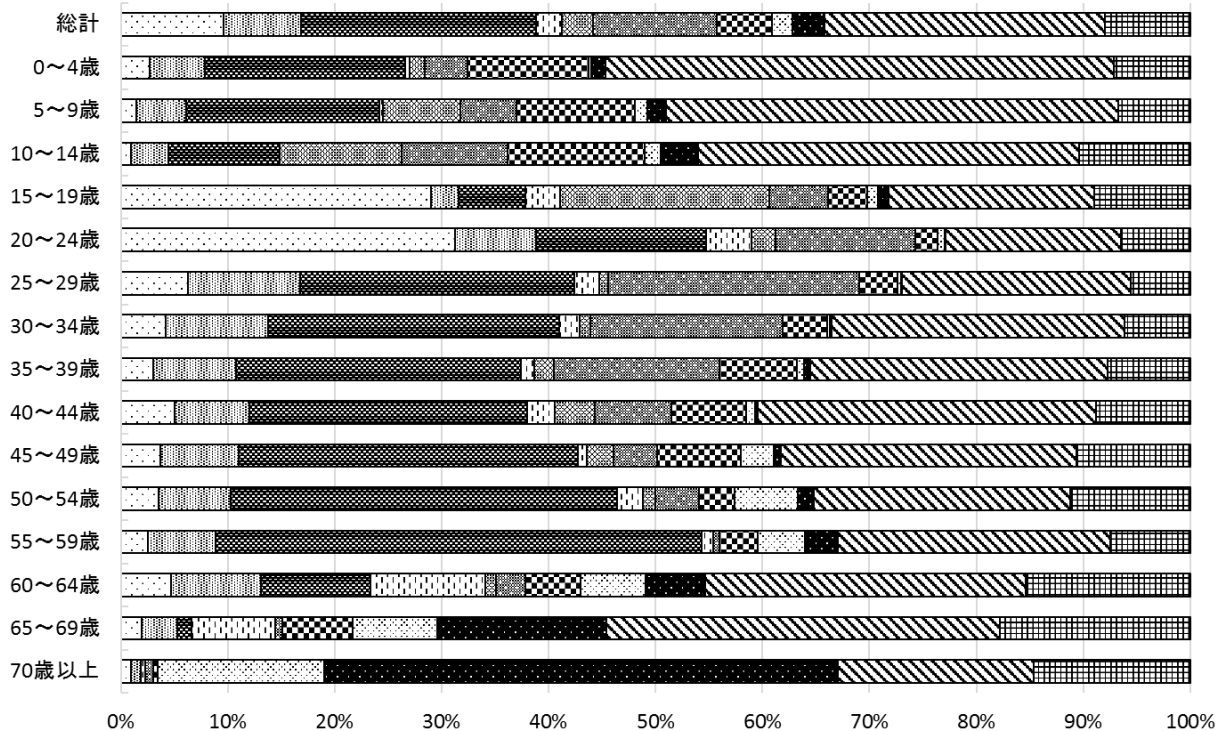

（３）仕事関係（就職・転職・転勤）による転入出者の移動状況

平成 30 年 10 月 1 日から令和元年 9 月 30 日までの県外転入出者のうち、移動理由を仕事関係（就職、転勤、転職）とした者について取りまとめたものである。なお、回答者のうち、仕事の種類が不明、14 歳以下及び世帯主以外の回答があった転入出者については集計対象外としている。

調査票に対する回答により移動理由を把握できた人数は 13,954 人（県外転出 9,121 人、県外転入 4,833 人）である。

① 産業別移動状況

産業別にみると、公務員が 3,205 人（23.0％）で最も多く、次いで各種サービス業が 2,395 人（17.2％）、製造業が 1,532 人（11.0％）、医療福祉業が 1,488 人（10.7％）、建設業が 957 人（6.9％）であった。

県外転入では、公務員が 1,463 人（30.3％）で最も多く、次いで各種サービス業が 569 人（11.8％）、製造業が 500 人（10.3％）であった。

県外転出では、各種サービス業が 1,826 人（20.0％）と最も多く、次いで公務員が 1,742 人（19.1％）、製造業が 1,032 人（11.3％）であった。

図 5－6 理由、産業別移動者構成比（平成 30 年 10 月～令和元年 9 月 県外転入出）



表 5－7 産業別移動者数及び構成比（平成 30 年 10 月～令和元年 9 月 県外転入出）

		総計	農林業	漁業	鉱・採石・砂利採取業	建設業	製造業	電気・ガス・熱供給・水道業	運輸・郵便業	卸売・小売業	金融・保険業	教育・学習支援業	医療福祉業	各種サービス業	公務員	不明・その他
総 数	実数	13,954	285	35	37	957	1,532	466	423	833	385	462	1,488	2,395	3,205	1,451
	構成比	100.0	2.0	0.3	0.3	6.9	11.0	3.3	3.0	6.0	2.8	3.3	10.7	17.2	23.0	10.4
県外転入	実数	4,833	198	19	11	351	500	181	112	330	151	153	343	569	1,463	452
	構成比	100.0	4.1	0.4	0.2	7.3	10.3	3.7	2.3	6.8	3.1	3.2	7.1	11.8	30.3	9.4
県外転出	実数	9,121	87	16	26	606	1,032	285	311	503	234	309	1,145	1,826	1,742	999
	構成比	100.0	1.0	0.2	0.3	6.6	11.3	3.1	3.4	5.5	2.6	3.4	12.6	20.0	19.1	11.0

※産業は、転入・転出後に就く仕事の種類である。

② 年齢階級別状況（県外転入）

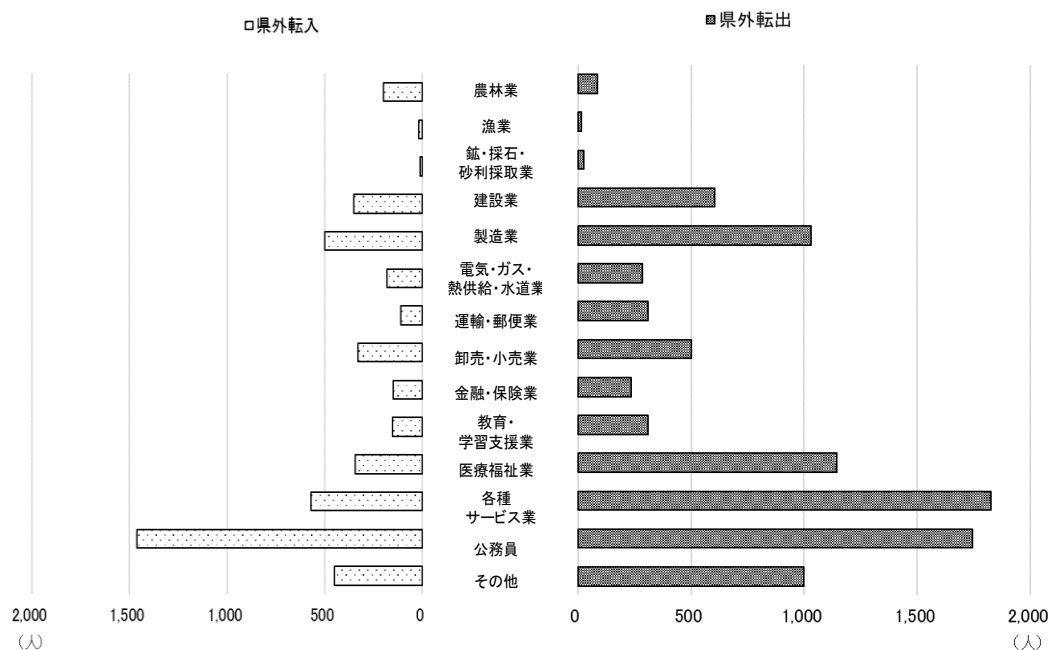
5歳階級別にみると、15～59歳にかけては、どの年齢階級においても公務員が最も多かった。

15～39歳では、公務員に次いで各種サービス業、製造業が多い傾向にあった。

40～44歳では、公務員に次いで各種サービス業、卸売・小売業が多かった。

45～49歳、55～59歳では、公務員に次いで建設業、製造業が多かった。

50～54歳では、公務員に次いで卸売・小売業、建設業が多かった。

③ 年齢階級別状況（県外転出）

5歳階級別にみると、15～19歳では、各種サービス業が327人（25.3%）と最も多く、次いで公務員が276人（21.4%）、製造業が252人（19.5%）であった。

20～24歳では、各種サービス業が881人（24.2%）と最も多く、次いで医療福祉業が674人（18.5%）、公務員が412人（11.3%）であった。

25～29歳では、各種サービス業が245人（18.8%）と最も多く、次いで公務員が224人（17.2%）、医療福祉業が198人（15.2%）であった。

30～59歳では、どの年齢階級においても公務員が最も多く、次いで各種サービス業、製造業が多い傾向にあった。

図5-7 理由、産業別移動者数（平成30年10月～令和元年9月 県外転入出）

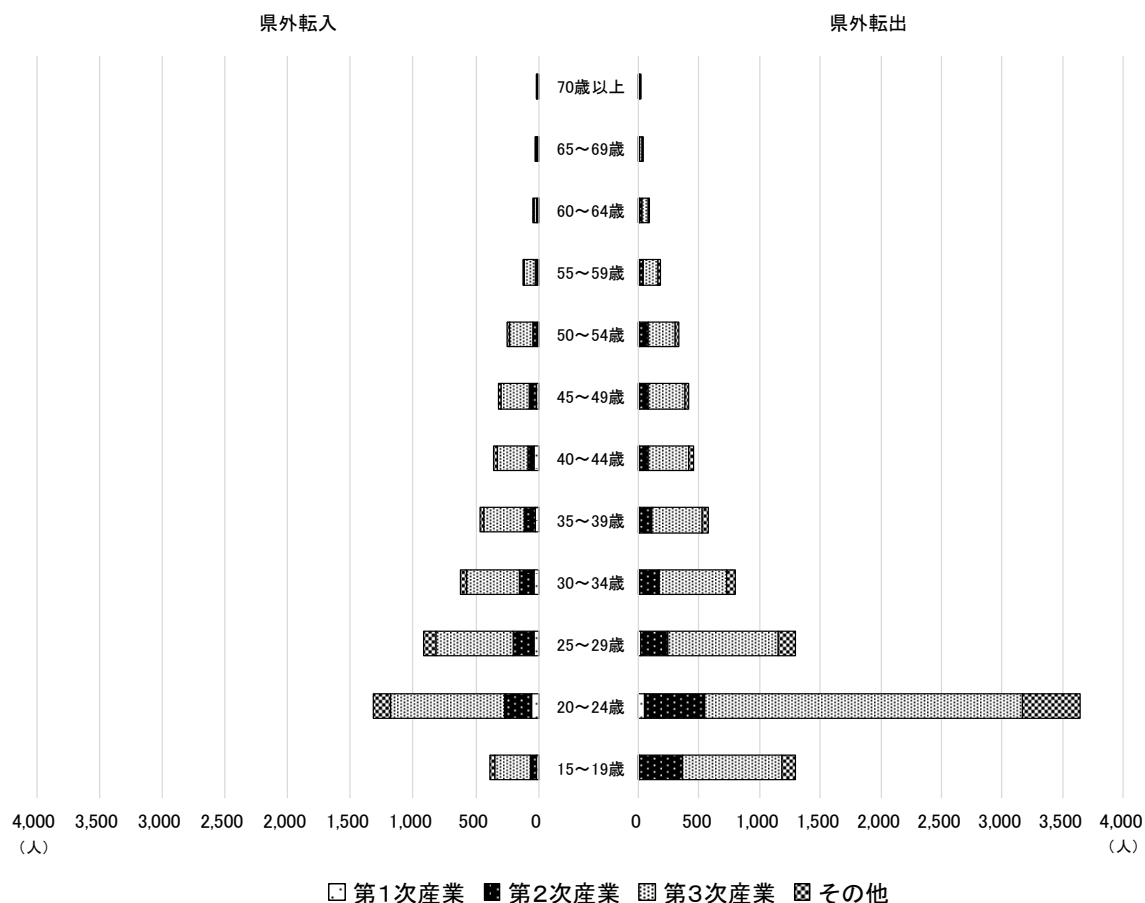

※産業は、転入・転出後に就く仕事の種類である。

図 5－8－1 理由、産業別移動者数（第 1 次産業）

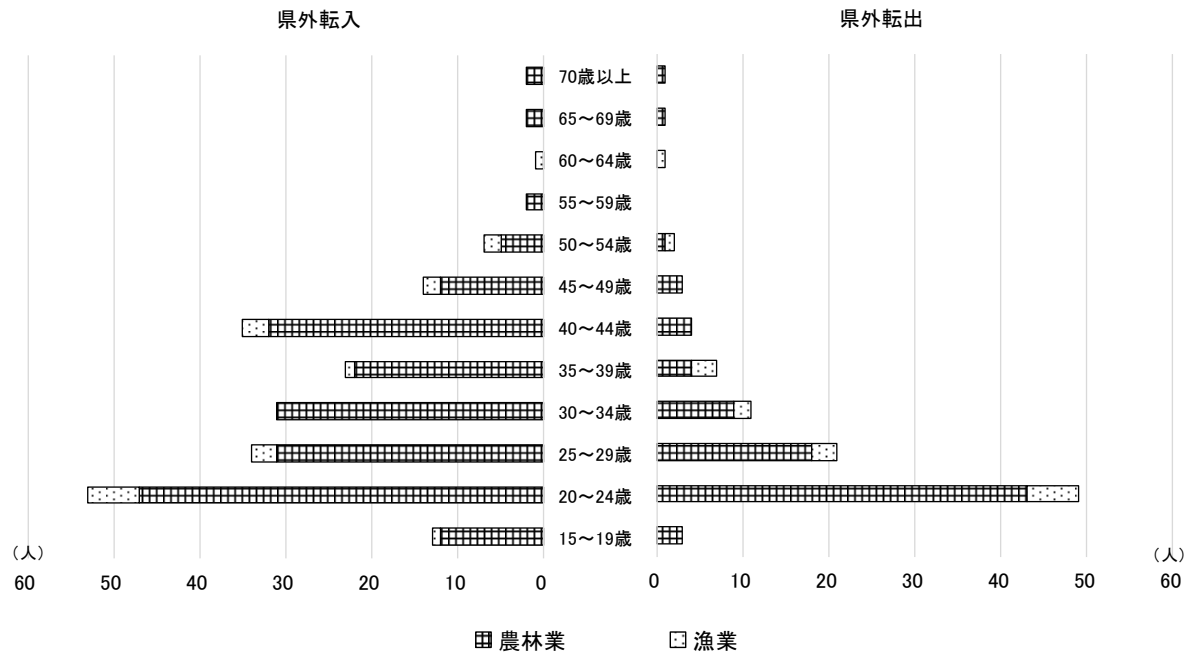

※産業は、転入・転出後に就く仕事の種類である。

図 5－8－2 理由、産業別移動者数（第 2 次産業）

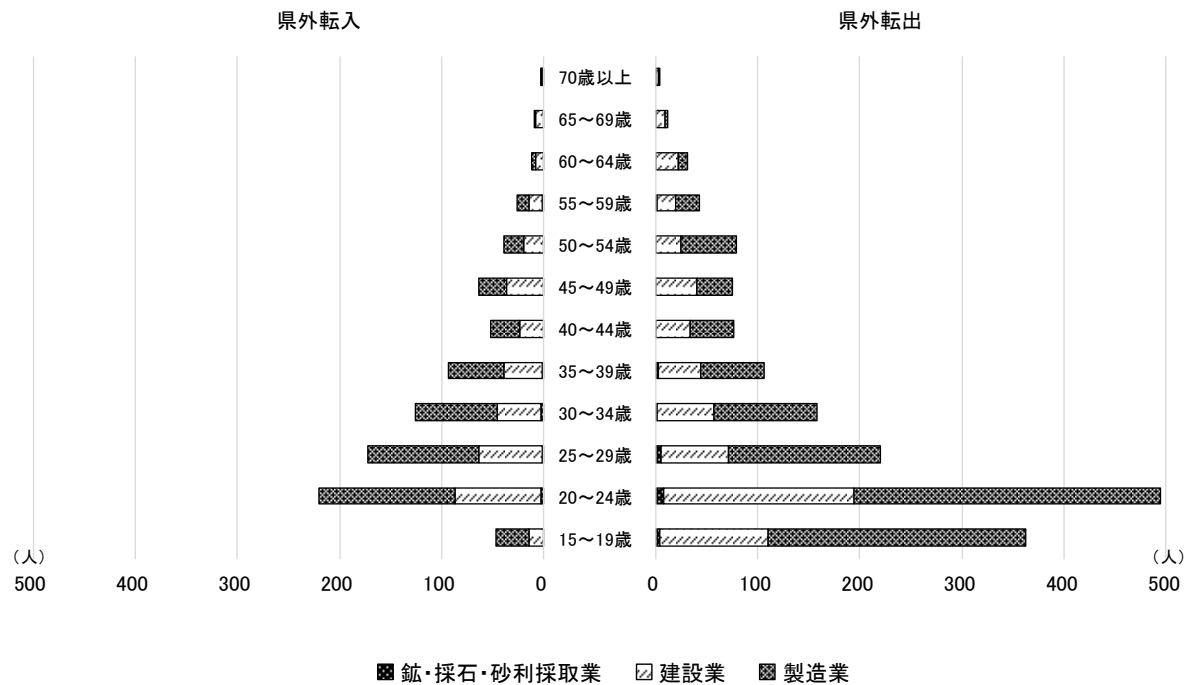

※産業は、転入・転出後に就く仕事の種類である。

図 5 - 8 - 3 理由、産業別移動者数（第 3 次産業）

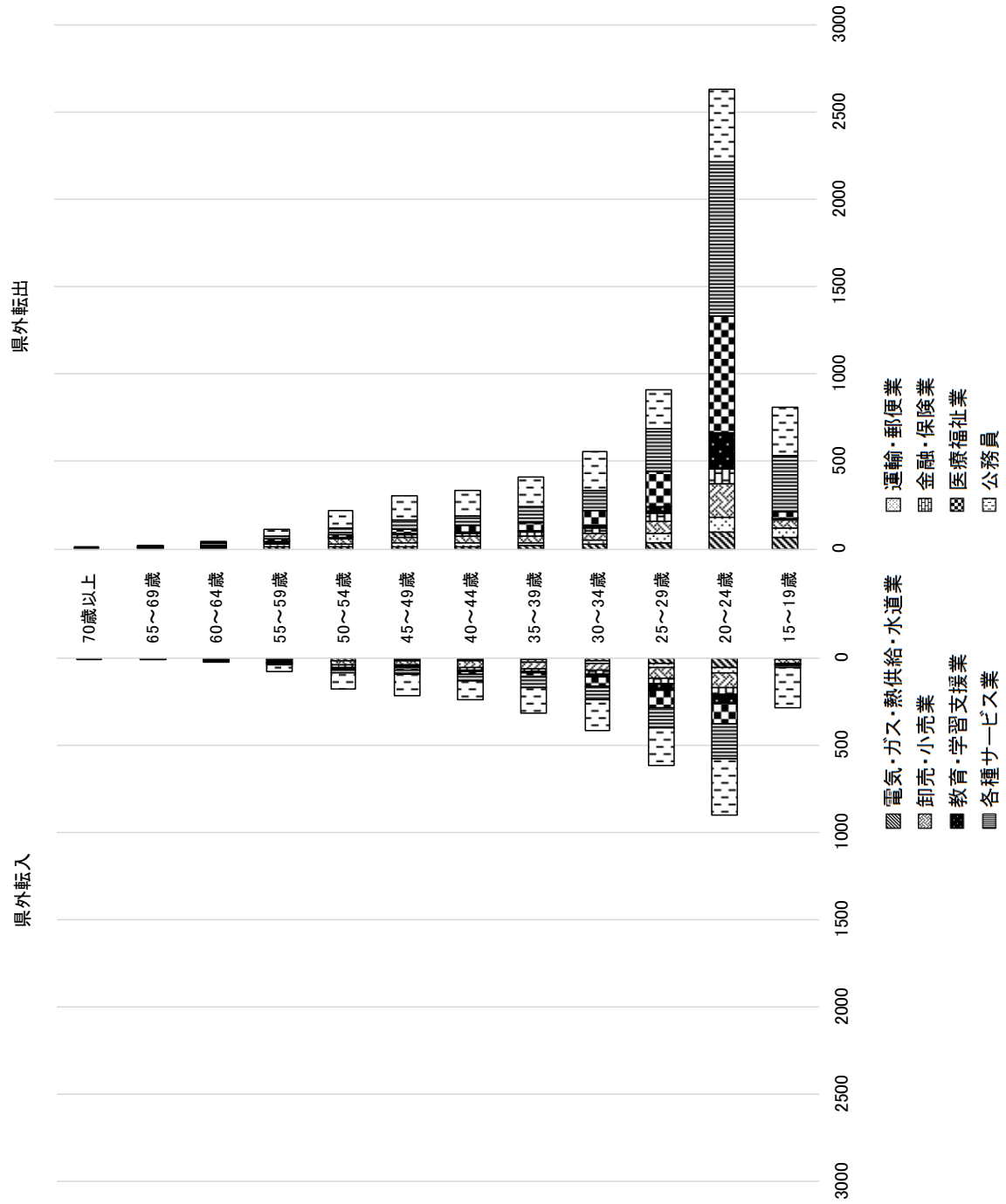

※産業は、転入・転出後の仕事に就く種類である。

表５－８ 年齢階級、産業別転入者数及び構成比（平成 30 年 10 月～令和元年 9 月）

産業 年 齢		総計	第1次産業		第2次産業			第3次産業								不明・その他
			農林業	漁業	鉱・採石・砂利採取業	建設業	製造業	電気・ガス・熱供給・水道業	運輸・郵便業	卸売・小売業	金融・保険業	教育・学習支援業	医療福祉業	各種サービス業	公務員	
総 計	実数	4,833	198	19	11	351	500	181	112	330	151	153	343	569	1,463	452
	構成比	100.0%	4.1%	0.4%	0.2%	7.3%	10.3%	3.7%	2.3%	6.8%	3.1%	3.2%	7.1%	11.8%	30.3%	9.4%
15～19歳	実数	390	12	1		15	32	9	2	21	1		6	20	226	45
	構成比	100.0%	3.1%	0.3%	0.0%	3.8%	8.2%	2.3%	0.5%	5.4%	0.3%	0.0%	1.5%	5.1%	57.9%	11.5%
20～24歳	実数	1,316	47	6	3	84	133	57	34	81	36	57	118	194	327	139
	構成比	100.0%	3.6%	0.5%	0.2%	6.4%	10.1%	4.3%	2.6%	6.2%	2.7%	4.3%	9.0%	14.7%	24.8%	10.6%
25～29歳	実数	916	31	3	2	62	108	36	23	61	31	36	100	118	211	94
	構成比	100.0%	3.4%	0.3%	0.2%	6.8%	11.8%	3.9%	2.5%	6.7%	3.4%	3.9%	10.9%	12.9%	23.0%	10.3%
30～34歳	実数	626	31		3	42	81	18	15	37	22	22	48	79	178	50
	構成比	100.0%	5.0%	0.0%	0.5%	6.7%	12.9%	2.9%	2.4%	5.9%	3.5%	3.5%	7.7%	12.6%	28.4%	8.0%
35～39歳	実数	464	22	1	1	38	54	14	9	41	14	6	25	60	148	31
	構成比	100.0%	4.7%	0.2%	0.2%	8.2%	11.6%	3.0%	1.9%	8.8%	3.0%	1.3%	5.4%	12.9%	31.9%	6.7%
40～44歳	実数	359	32	3		23	29	12	9	36	14	9	14	43	105	30
	構成比	100.0%	8.9%	0.8%	0.0%	6.4%	8.1%	3.3%	2.5%	10.0%	3.9%	2.5%	3.9%	12.0%	29.2%	8.4%
45～49歳	実数	316	12	2		37	26	13	7	18	11	10	13	25	124	18
	構成比	100.0%	3.8%	0.6%	0.0%	11.7%	8.2%	4.1%	2.2%	5.7%	3.5%	3.2%	4.1%	7.9%	39.2%	5.7%
50～54歳	実数	246	5	2		20	19	15	5	21	14	6	11	14	96	18
	構成比	100.0%	2.0%	0.8%	0.0%	8.1%	7.7%	6.1%	2.0%	8.5%	5.7%	2.4%	4.5%	5.7%	39.0%	7.3%
55～59歳	実数	128	2		1	13	12	5	3	9	8	4	4	11	39	17
	構成比	100.0%	1.6%	0.0%	0.8%	10.2%	9.4%	3.9%	2.3%	7.0%	6.3%	3.1%	3.1%	8.6%	30.5%	13.3%
60～64歳	実数	43		1		8	4	2	3	2			3	4	2	8
	構成比	100.0%	0.0%	2.3%	0.0%	18.6%	9.3%	4.7%	7.0%	4.7%	0.0%	7.0%	9.3%	4.7%	18.6%	14.0%
65～69歳	実数	19	2			8	1		1					3	1	3
	構成比	100.0%	10.5%	0.0%	0.0%	42.1%	5.3%	0.0%	5.3%	0.0%	0.0%	0.0%	0.0%	15.8%	5.3%	15.8%
70歳以上	実数	10	2		1	1	1		1	3						1
	構成比	100.0%	20.0%	0.0%	10.0%	10.0%	10.0%	0.0%	10.0%	30.0%	0.0%	0.0%	0.0%	0.0%	0.0%	10.0%

※産業は、転入・転出後に就く仕事の種類である。

表５－９ 年齢階級、産業別転出者数及び構成比（平成 30 年 10 月～令和元年 9 月）

産業 年 齢		総計	第1次産業		第2次産業			第3次産業								不明・その他
			農林業	漁業	鉱・採石・砂利採取業	建設業	製造業	電気・ガス・熱供給・水道業	運輸・郵便業	卸売・小売業	金融・保険業	教育・学習支援業	医療福祉業	各種サービス業	公務員	
総 計	実数	9,121	87	16	26	606	1,032	285	311	503	234	309	1,145	1,826	1,742	999
	構成比	100.0%	1.0%	0.2%	0.3%	6.6%	11.3%	3.1%	3.4%	5.5%	2.6%	3.4%	12.6%	20.0%	19.1%	11.0%
15～19歳	実数	1,291	3		4	107	252	64	57	45	4	3	38	327	276	111
	構成比	100.0%	0.2%	0.0%	0.3%	8.3%	19.5%	5.0%	4.4%	3.5%	0.3%	0.2%	2.9%	25.3%	21.4%	8.6%
20～24歳	実数	3,641	43	6	8	186	301	94	89	193	85	202	674	881	412	467
	構成比	100.0%	1.2%	0.2%	0.2%	5.1%	8.3%	2.6%	2.4%	5.3%	2.3%	5.5%	18.5%	24.2%	11.3%	12.8%
25～29歳	実数	1,300	18	3	6	65	149	35	51	72	43	43	198	245	224	148
	構成比	100.0%	1.4%	0.2%	0.5%	5.0%	11.5%	2.7%	3.9%	5.5%	3.3%	3.3%	15.2%	18.8%	17.2%	11.4%
30～34歳	実数	800	9	2	2	55	101	24	24	40	31	17	87	113	223	72
	構成比	100.0%	1.1%	0.3%	0.3%	6.9%	12.6%	3.0%	3.0%	5.0%	3.9%	2.1%	10.9%	14.1%	27.9%	9.0%
35～39歳	実数	577	4	3	3	41	62	17	16	43	18	8	51	89	168	54
	構成比	100.0%	0.7%	0.5%	0.5%	7.1%	10.7%	2.9%	2.8%	7.5%	3.1%	1.4%	8.8%	15.4%	29.1%	9.4%
40～44歳	実数	454	4			34	43	12	23	40	14	10	38	55	141	40
	構成比	100.0%	0.9%	0.0%	0.0%	7.5%	9.5%	2.6%	5.1%	8.8%	3.1%	2.2%	8.4%	12.1%	31.1%	8.8%
45～49歳	実数	418	3		1	39	35	14	17	31	17	9	22	52	145	33
	構成比	100.0%	0.7%	0.0%	0.2%	9.3%	8.4%	3.3%	4.1%	7.4%	4.1%	2.2%	5.3%	12.4%	34.7%	7.9%
50～54歳	実数	329	1	1		25	54	11	17	26	9	5	16	32	103	29
	構成比	100.0%	0.3%	0.3%	0.0%	7.6%	16.4%	3.3%	5.2%	7.9%	2.7%	1.5%	4.9%	9.7%	31.3%	8.8%
55～59歳	実数	179			2	18	23	11	13	8	10	4	15	14	39	22
	構成比	100.0%	0.0%	0.0%	1.1%	10.1%	12.8%	6.1%	7.3%	4.5%	5.6%	2.2%	8.4%	7.8%	21.8%	12.3%
60～64歳	実数	89		1		23	9	1	1	3	3	7	4	14	10	13
	構成比	100.0%	0.0%	1.1%	0.0%	25.8%	10.1%	1.1%	1.1%	3.4%	3.4%	7.9%	4.5%	15.7%	11.2%	14.6%
65～69歳	実数	34	1			10	2	2	3	2			1	4	1	8
	構成比	100.0%	2.9%	0.0%	0.0%	29.4%	5.9%	5.9%	8.8%	5.9%	0.0%	0.0%	2.9%	11.8%	2.9%	23.5%
70歳以上	実数	9	1			3	1						1	1		2
	構成比	100.0%	11.1%	0.0%	0.0%	33.3%	11.1%	0.0%	0.0%	0.0%	0.0%	11.1%	11.1%	0.0%	0.0%	22.2%

※産業は、転入・転出後に就く仕事の種類である。

（４）青森県の居住歴における転入者の移動状況

平成30年10月1日から令和元年9月30日までの県外転入者のうち、居住歴の項目に回答した者について取りまとめたものである。なお、記載がなかった者及び回答がなかった転入者については集計対象外としている。

調査票に対する回答により青森県居住歴の有無を把握できた人数は9,624人（居住経験あり5,216人、居住経験なし4,408人）である。

① 居住経験あり

仕事関係（就職、転職、転勤）を理由とする者が約半数であった（2,571人、49.3%）。転勤が1,326人（25.4%）で最も多く、次いで、退職が1,039人（19.9%）、転職が755人（14.5%）であった。仕事関係以外の移動理由としては、退職、新築・転宅の順で多くなっている。

② 居住経験なし

仕事関係（就職、転職、転勤）を理由とする者が全体の7割以上であった（3,124人、70.9%）。転勤が2,060人（46.7%）で最も多く、次いで、就職が753人（17.1%）、就学が374人（8.5%）であった。仕事関係以外の移動理由は、就学や結婚の順で多くなっている。また、青森県に居住歴のない転入者で、退職を理由とする移動者は少なく、75人（1.7%）であった。

図5－9 居住経験別移動者構成比（平成30年10月～令和元年9月 県外転入）



表5－10 居住経験別移動者数及び構成比（平成30年10月～令和元年9月 県外転入）

		総計	就職	転職	転勤	退職	就学	結婚	離別・死別	介護・看護	施設入所	新築・転宅	不明・その他
総計		9,624	1,243	1,066	3,386	1,114	475	384	218	242	45	537	914
居住経験あり	実数	5,216	490	755	1,326	1,039	101	113	152	186	16	370	668
	構成比	100.0	9.4	14.5	25.4	19.9	1.9	2.2	2.9	3.6	0.3	7.1	12.8
居住経験なし	実数	4,408	753	311	2,060	75	374	271	66	56	29	167	246
	構成比	100.0	17.1	7.1	46.7	1.7	8.5	6.1	1.5	1.3	0.7	3.8	5.6

(参考) 人口動態の推移 (各年 1 月 1 日現在)

令和 2 年 1 月 1 日現在の推計人口は、1,243,282 人で、前年に比べ 16,844 人(1.34%)の減少となった。

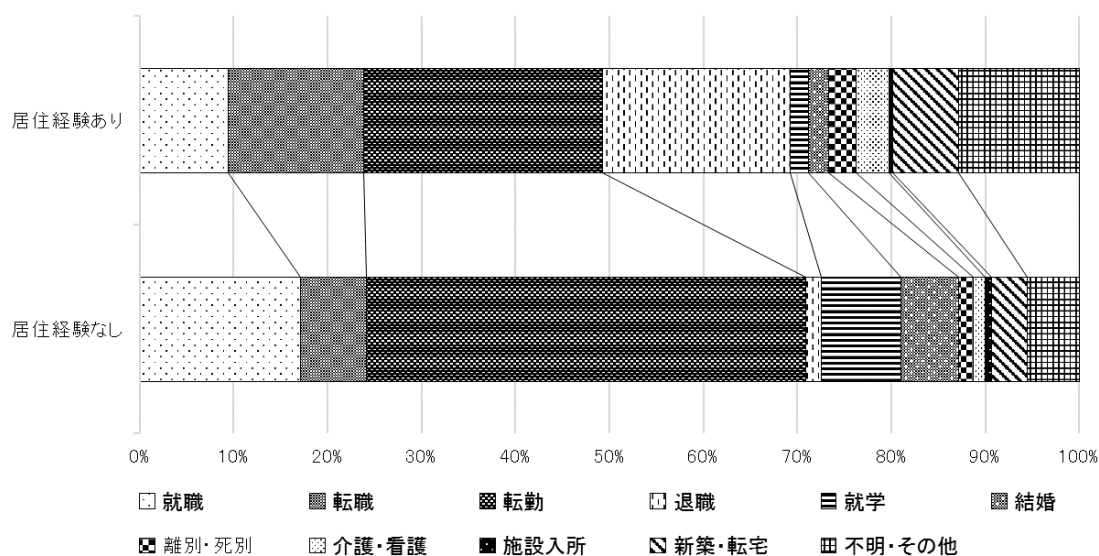
平成 31 年 1 月 1 日から令和元年 12 月 31 日までの自然動態は、出生数者が 7,195 人、死亡者数が 18,412 人で、自然増減数は 11,217 人(0.89%)の減少となった。

また、平成 31 年 1 月 1 日から令和元年 12 月 31 日までの社会動態は、転入者数が 19,736 人で、転出者数が 25,363 人で、社会増減数は 5,627 人(0.45%)の減少となった。

参考 人口動態の推移(平成25年～令和2年)

(単位:人、%)

年次	人口	人口 増減数	人口 増減率	自然 増減数	自然		自然 増減率	社会 増減数	社会		社会 増減率
					出生数	死亡数			転入者	転出者	
平成25年	1,347,650	-13,403	-0.98	-8,093	9,199	17,292	-0.59	-5,310	21,327	26,637	-0.39
26	1,333,729	-13,921	-1.03	-7,997	9,123	17,120	-0.59	-5,924	20,764	26,688	-0.44
27	1,319,297	-14,432	-1.08	-8,163	8,914	17,077	-0.61	-6,269	20,204	26,473	-0.47
28	1,305,721	-13,576	-1.03	-8,606	8,625	17,231	-0.65	-6,205	20,214	26,419	-0.47
29	1,291,206	-14,515	-1.11	-8,662	8,685	17,347	-0.66	-5,853	19,800	25,653	-0.45
30	1,276,119	-15,087	-1.17	-9,494	8,071	17,565	-0.74	-5,593	20,284	25,877	-0.43
31	1,260,126	-15,993	-1.25	-10,153	7,810	17,963	-0.80	-5,840	19,716	25,556	-0.46
令和2年	1,243,282	-16,844	-1.34	-11,217	7,195	18,412	-0.89	-5,627	19,736	25,363	-0.45

(注1) 人口は、各年1月1日現在の推計。

(注2) 平成25年から平成27年は平成22年国勢調査人口を基礎に、平成28年から令和2年は平成27年国勢調査人口を基礎に推計している。

(注3) 平成28年次は以下の計算により算出しているため、人口増減数は、自然増減数と社会増減数を足した数値とは一致しない。

平成28年人口	平成27年国勢調査人口 + (平成27年10月1日～12月31日の人口増減数)
平成28年人口増減数	平成28年1月1日人口 - 平成27年1月1日人口
平成28年自然増減数	平成27年1月1日～12月31日の出生数 - 死亡数
平成28年社会増減数	平成27年1月1日～12月31日の転入者 - 転出者

統計表

第1表 推計人口、性比

(単位:人)

市 町 村		令和元年10月1日現在				平成30年10月1日現在	
		総 数	男	女	性 比	総 数	性 比
県		1,246,291	585,461	660,830	88.6	1,262,815	88.6
市 部		969,938	454,138	515,800	88.0	981,514	88.1
町 村 部		276,201	131,273	144,928	90.6	281,164	90.6
市 部	青森市	275,786	127,977	147,809	86.6	279,133	86.6
	弘前市	170,556	78,084	92,472	84.4	172,447	84.6
	八戸市	223,338	106,669	116,669	91.4	225,463	91.5
	黒石市	32,284	14,888	17,396	85.6	32,732	85.3
	五所川原市	51,744	23,323	28,421	82.1	52,559	82.4
	十和田市	61,024	28,994	32,030	90.5	61,634	90.3
	三沢市	38,926	19,399	19,527	99.3	39,122	98.4
	むつ市	54,570	26,193	28,377	92.3	55,741	92.8
	つがる市	30,935	14,348	16,587	86.5	31,576	86.8
	平川市	30,775	14,263	16,512	86.4	31,107	86.1
東津軽郡	東津軽郡計	20,866	9,817	11,049	88.8	21,371	89.0
	平内町	10,286	4,854	5,432	89.4	10,495	89.7
	今別町	2,413	1,152	1,261	91.4	2,496	90.8
	蓬田村	2,688	1,266	1,422	89.0	2,718	88.6
	外ヶ浜町	5,479	2,545	2,934	86.7	5,662	87.0
西郡	西津軽郡計	16,581	7,544	9,037	83.5	17,100	83.3
	鰺ヶ沢町	9,083	4,111	4,972	82.7	9,376	82.4
	深浦町	7,498	3,433	4,065	84.5	7,724	84.4
中郡	中津軽郡計	1,360	664	696	95.4	1,338	96.8
	西目屋村	1,360	664	696	95.4	1,338	96.8
南津軽郡	南津軽郡計	30,957	14,218	16,739	84.9	31,372	85.0
	藤崎町	14,725	6,794	7,931	85.7	14,824	85.4
	大鰐町	8,757	3,933	4,824	81.5	8,979	81.9
	田舎館村	7,475	3,491	3,984	87.6	7,569	88.0
北津軽郡	北津軽郡計	35,670	16,408	19,262	85.2	36,444	85.5
	板柳町	13,018	5,910	7,108	83.1	13,274	83.6
	鶴田町	12,494	5,791	6,703	86.4	12,769	86.9
	中泊町	10,158	4,707	5,451	86.4	10,401	86.4
上北郡	上北郡計	93,497	45,204	48,293	93.6	94,513	93.5
	野辺地町	12,675	5,865	6,810	86.1	12,882	86.4
	七戸町	14,590	6,873	7,717	89.1	14,974	88.8
	六戸町	10,546	5,053	5,493	92.0	10,531	91.5
	横浜町	4,233	2,035	2,198	92.6	4,324	94.2
	東北町	16,851	7,991	8,860	90.2	17,138	90.6
	六ヶ所村	10,291	5,767	4,524	127.5	10,401	124.9
	おいらせ町	24,311	11,620	12,691	91.6	24,263	91.6
下北郡	下北郡計	14,416	7,364	7,052	104.4	14,841	104.4
	大間町	4,751	2,417	2,334	103.6	4,889	103.1
	東通村	6,074	3,200	2,874	111.3	6,214	111.3
	風間浦村	1,720	838	882	95.0	1,782	95.4
	佐井村	1,871	909	962	94.5	1,956	95.4
三戸郡	三戸郡計	62,854	30,054	32,800	91.6	64,185	91.5
	三戸町	9,139	4,346	4,793	90.7	9,362	89.7
	五戸町	16,200	7,733	8,467	91.3	16,492	90.8
	田子町	4,959	2,335	2,624	89.0	5,102	89.8
	南部町	16,853	7,815	9,038	86.5	17,260	86.6
	階上町	13,423	6,725	6,698	100.4	13,625	100.8
	新郷村	2,280	1,100	1,180	93.2	2,344	92.4

(注1)県の人口には、県内市町村間移動者数を含んでいない為、各市町村の推計人口の総計とは一致しない。

(注2)性比:女性100人に対する男性の数=(男性の人口)÷(女性の人口)×100

第2表 人口動態（平成30年10月1日から令和元年9月30日まで）

(単位:人)

市 町 村		令和元年10月1日	自 然 動 態		社 会 動 態		人 口 動 態		平成30年10月1日
		現在推計人口	増 減 数	増 減 率	増 減 数	増 減 率	増 減 数	増 減 率	現在推計人口
県		1,246,291	-10,931	-0.87	-5,593	-0.44	-16,524	-1.31	1,262,815
市 部		969,938	-7,460	-0.76	-4,116	-0.42	-11,576	-1.18	981,514
町 村 部		276,201	-3,471	-1.23	-1,492	-0.53	-4,963	-1.77	281,164
市	青 森 市	275,786	-1,981	-0.71	-1,366	-0.49	-3,347	-1.20	279,133
	弘 前 市	170,556	-1,366	-0.79	-525	-0.30	-1,891	-1.10	172,447
	八 戸 市	223,338	-1,370	-0.61	-755	-0.33	-2,125	-0.94	225,463
	黒 石 市	32,284	-290	-0.89	-158	-0.48	-448	-1.37	32,732
	五所川原市	51,744	-538	-1.02	-277	-0.53	-815	-1.55	52,559
	十和田市	61,024	-523	-0.85	-87	-0.14	-610	-0.99	61,634
	三 沢 市	38,926	-122	-0.31	-74	-0.19	-196	-0.50	39,122
	む っ 市	54,570	-551	-0.99	-620	-1.11	-1,171	-2.10	55,741
	つ が る 市	30,935	-439	-1.39	-202	-0.64	-641	-2.03	31,576
東津軽郡	平 川 市	30,775	-280	-0.90	-52	-0.17	-332	-1.07	31,107
	東津軽郡計	20,866	-378	-1.77	-127	-0.59	-505	-2.36	21,371
	平 内 町	10,286	-146	-1.39	-63	-0.60	-209	-1.99	10,495
	今 別 町	2,413	-73	-2.92	-10	-0.40	-83	-3.33	2,496
	蓬 田 村	2,688	-31	-1.14	1	0.04	-30	-1.10	2,718
西 郡	外ヶ浜町	5,479	-128	-2.26	-55	-0.97	-183	-3.23	5,662
	西津軽郡計	16,581	-307	-1.80	-212	-1.24	-519	-3.04	17,100
	鰺ヶ沢町	9,083	-153	-1.63	-140	-1.49	-293	-3.13	9,376
中 郡	深 浦 町	7,498	-154	-1.99	-72	-0.93	-226	-2.93	7,724
	中津軽郡計	1,360	-10	-0.75	32	2.39	22	1.64	1,338
南津軽郡	西 目 屋 村	1,360	-10	-0.75	32	2.39	22	1.64	1,338
	南津軽郡計	30,957	-374	-1.19	-41	-0.13	-415	-1.32	31,372
	藤 崎 町	14,725	-122	-0.82	23	0.16	-99	-0.67	14,824
	大 鰐 町	8,757	-150	-1.67	-72	-0.80	-222	-2.47	8,979
北津軽郡	田 舎 館 村	7,475	-102	-1.35	8	0.11	-94	-1.24	7,569
	北津軽郡計	35,670	-436	-1.20	-338	-0.93	-774	-2.12	36,444
	板 柳 町	13,018	-141	-1.06	-115	-0.87	-256	-1.93	13,274
	鶴 田 町	12,494	-145	-1.14	-130	-1.02	-275	-2.15	12,769
上北郡	中 泊 町	10,158	-150	-1.44	-93	-0.89	-243	-2.34	10,401
	上北郡計	93,497	-834	-0.88	-182	-0.19	-1,016	-1.07	94,513
	野 辺 地 町	12,675	-133	-1.03	-74	-0.57	-207	-1.61	12,882
	七 戸 町	14,590	-233	-1.56	-151	-1.01	-384	-2.56	14,974
	六 戸 町	10,546	-67	-0.64	82	0.78	15	0.14	10,531
	横 浜 町	4,233	-81	-1.87	-10	-0.23	-91	-2.10	4,324
	東 北 町	16,851	-188	-1.10	-99	-0.58	-287	-1.67	17,138
	六ヶ所村	10,291	-54	-0.52	-56	-0.54	-110	-1.06	10,401
下北郡	おいらせ町	24,311	-78	-0.32	126	0.52	48	0.20	24,263
	下北郡計	14,416	-246	-1.66	-179	-1.21	-425	-2.86	14,841
	大 間 町	4,751	-74	-1.51	-64	-1.31	-138	-2.82	4,889
	東 通 村	6,074	-81	-1.30	-59	-0.95	-140	-2.25	6,214
	風 間 浦 村	1,720	-45	-2.53	-17	-0.95	-62	-3.48	1,782
三戸郡	佐 井 村	1,871	-46	-2.35	-39	-1.99	-85	-4.35	1,956
	三戸郡計	62,854	-886	-1.38	-445	-0.69	-1,331	-2.07	64,185
	三 戸 町	9,139	-145	-1.55	-78	-0.83	-223	-2.38	9,362
	五 戸 町	16,200	-219	-1.33	-73	-0.44	-292	-1.77	16,492
	田 子 町	4,959	-92	-1.80	-51	-1.00	-143	-2.80	5,102
	南 部 町	16,853	-297	-1.72	-110	-0.64	-407	-2.36	17,260
新 郷 村	階 上 町	13,423	-102	-0.75	-100	-0.73	-202	-1.48	13,625
	新 郷 村	2,280	-31	-1.32	-33	-1.41	-64	-2.73	2,344

(注)県の人口には、県内市町村間移動者数を含んでいない為、各市町村の推計人口の総計とは一致しない。

第3表 自然動態（平成30年10月1日から令和元年9月30日まで）

(単位: 人、%)

市 町 村		出 生 者 数			死 亡 者 数			自 然 増 減 数			自 然 増 減 率		
		男	女		男	女		男	女		男	女	
県		7,323	3,724	3,599	18,254	9,161	9,093	-10,931	-5,437	-5,494	-0.87	-0.92	-0.82
市 部		5,927	3,032	2,895	13,387	6,715	6,672	-7,460	-3,683	-3,777	-0.76	-0.80	-0.72
町 村 部		1,396	692	704	4,867	2,446	2,423	-3,471	-1,754	-1,719	-1.23	-1.31	-1.17
市	青 森 市	1,664	824	840	3,645	1,764	1,881	-1,981	-940	-1,041	-0.71	-0.73	-0.70
	弘 前 市	1,023	539	484	2,389	1,171	1,218	-1,366	-632	-734	-0.79	-0.80	-0.79
	八 戸 市	1,482	770	712	2,852	1,477	1,375	-1,370	-707	-663	-0.61	-0.66	-0.56
	黒 石 市	196	110	86	486	242	244	-290	-132	-158	-0.89	-0.88	-0.89
	五所川原市	262	120	142	800	418	382	-538	-298	-240	-1.02	-1.25	-0.83
	十和田市	371	194	177	894	457	437	-523	-263	-260	-0.85	-0.90	-0.80
	三 沢 市	316	158	158	438	234	204	-122	-76	-46	-0.31	-0.39	-0.23
	む っ 市	314	169	145	865	442	423	-551	-273	-278	-0.99	-1.02	-0.96
	つ が る 市	135	61	74	574	299	275	-439	-238	-201	-1.39	-1.62	-1.19
	平 川 市	164	87	77	444	211	233	-280	-124	-156	-0.90	-0.86	-0.93
東津軽郡	東津軽郡計	81	34	47	459	221	238	-378	-187	-191	-1.77	-1.86	-1.69
	平 内 町	51	17	34	197	96	101	-146	-79	-67	-1.39	-1.59	-1.21
	今 別 町	5	2	3	78	36	42	-73	-34	-39	-2.92	-2.86	-2.98
	蓬 田 村	13	8	5	44	21	23	-31	-13	-18	-1.14	-1.02	-1.25
	外ヶ浜町	12	7	5	140	68	72	-128	-61	-67	-2.26	-2.32	-2.21
西 郡	西津軽郡計	58	32	26	365	176	189	-307	-144	-163	-1.80	-1.85	-1.75
	鰺ヶ沢町	37	22	15	190	92	98	-153	-70	-83	-1.63	-1.65	-1.61
	深 浦 町	21	10	11	175	84	91	-154	-74	-80	-1.99	-2.09	-1.91
中 郡	中津軽郡計	6	3	3	16	11	5	-10	-8	-2	-0.75	-1.22	-0.29
	西 目 屋 村	6	3	3	16	11	5	-10	-8	-2	-0.75	-1.22	-0.29
南津軽郡	南津軽郡計	159	74	85	533	263	270	-374	-189	-185	-1.19	-1.31	-1.09
	藤 崎 町	104	54	50	226	110	116	-122	-56	-66	-0.82	-0.82	-0.83
	大 鰐 町	24	8	16	174	81	93	-150	-73	-77	-1.67	-1.81	-1.56
	田 舎 館 村	31	12	19	133	72	61	-102	-60	-42	-1.35	-1.69	-1.04
北津軽郡	北津軽郡計	176	94	82	612	306	306	-436	-212	-224	-1.20	-1.26	-1.14
	板 柳 町	65	40	25	206	98	108	-141	-58	-83	-1.06	-0.96	-1.15
	鶴 田 町	70	32	38	215	114	101	-145	-82	-63	-1.14	-1.38	-0.92
	中 泊 町	41	22	19	191	94	97	-150	-72	-78	-1.44	-1.49	-1.40
上北郡	上北郡計	580	289	291	1,414	717	697	-834	-428	-406	-0.88	-0.94	-0.83
	野 辺 地 町	62	32	30	195	99	96	-133	-67	-66	-1.03	-1.12	-0.95
	七 戸 町	54	32	22	287	137	150	-233	-105	-128	-1.56	-1.49	-1.61
	六 戸 町	82	48	34	149	74	75	-67	-26	-41	-0.64	-0.52	-0.75
	横 浜 町	18	11	7	99	51	48	-81	-40	-41	-1.87	-1.91	-1.84
	東 北 町	90	47	43	278	140	138	-188	-93	-95	-1.10	-1.14	-1.06
	六ヶ所村	68	33	35	122	69	53	-54	-36	-18	-0.52	-0.62	-0.39
	おいらせ町	206	86	120	284	147	137	-78	-61	-17	-0.32	-0.53	-0.13
下北郡	下北郡計	50	20	30	296	168	128	-246	-148	-98	-1.66	-1.95	-1.35
	大 間 町	12	6	6	86	51	35	-74	-45	-29	-1.51	-1.81	-1.20
	東 通 村	31	11	20	112	63	49	-81	-52	-29	-1.30	-1.59	-0.99
	風 間 浦 村	1	1	0	46	28	18	-45	-27	-18	-2.53	-3.10	-1.97
	佐 井 村	6	2	4	52	26	26	-46	-24	-22	-2.35	-2.51	-2.20
三戸郡	三戸郡計	286	146	140	1,172	584	590	-886	-438	-450	-1.38	-1.43	-1.34
	三 戸 町	35	21	14	180	85	95	-145	-64	-81	-1.55	-1.45	-1.64
	五 戸 町	83	48	35	302	146	156	-219	-98	-121	-1.33	-1.25	-1.40
	田 子 町	27	10	17	119	64	55	-92	-54	-38	-1.80	-2.24	-1.41
	南 部 町	66	35	31	363	182	181	-297	-147	-150	-1.72	-1.84	-1.62
	階 上 町	67	28	39	169	89	80	-102	-61	-41	-0.75	-0.89	-0.60
	新 郷 村	8	4	4	39	18	23	-31	-14	-19	-1.32	-1.24	-1.56

第4表 社会動態（平成30年10月1日から令和元年9月30日まで）

(単位:人、%)

市 町 村		転 入 者 数			転 出 者 数			社 会 増 減 数			社 会 増 減 率		
			男	女		男	女		男	女		男	女
県		19,986	11,429	8,557	25,579	13,821	11,758	-5,593	-2,392	-3,201	-0.44	-0.40	-0.48
市 部		29,179	16,089	13,090	33,295	17,888	15,407	-4,116	-1,799	-2,317	-0.42	-0.39	-0.44
町 村 部		7,356	3,782	3,574	8,848	4,369	4,481	-1,492	-587	-907	-0.53	-0.44	-0.61
市	青 森 市	7,587	4,285	3,302	8,953	4,914	4,039	-1,366	-629	-737	-0.49	-0.49	-0.49
	弘 前 市	5,086	2,583	2,503	5,611	2,877	2,734	-525	-294	-231	-0.30	-0.37	-0.25
	八 戸 市	6,879	3,882	2,997	7,634	4,208	3,426	-755	-326	-429	-0.33	-0.30	-0.36
	黒 石 市	681	327	354	839	377	462	-158	-50	-108	-0.48	-0.33	-0.61
	五所川原市	1,415	710	705	1,692	835	857	-277	-125	-152	-0.53	-0.53	-0.53
	十和田市	1,812	998	814	1,899	994	905	-87	4	-91	-0.14	0.01	-0.28
	三 沢 市	2,211	1,246	965	2,285	1,178	1,107	-74	68	-142	-0.19	0.35	-0.72
	む っ 市	2,129	1,361	768	2,749	1,719	1,030	-620	-358	-262	-1.11	-1.33	-0.91
	つ が る 市	689	354	335	891	441	450	-202	-87	-115	-0.64	-0.59	-0.68
	平 川 市	690	343	347	742	345	397	-52	-2	-50	-0.17	-0.01	-0.30
東津軽郡	東津軽郡計	461	249	212	588	308	280	-127	-59	-68	-0.59	-0.59	-0.60
	平 内 町	224	116	108	287	147	140	-63	-31	-32	-0.60	-0.62	-0.58
	今 別 町	67	38	29	77	40	37	-10	-2	-8	-0.40	-0.17	-0.61
	蓬 田 村	46	27	19	45	25	20	1	2	-1	0.04	0.16	-0.07
	外ヶ浜町	124	68	56	179	96	83	-55	-28	-27	-0.97	-1.06	-0.89
西 郡	西津軽郡計	347	193	154	559	276	283	-212	-83	-129	-1.24	-1.07	-1.38
	鰺ヶ沢町	194	113	81	334	168	166	-140	-55	-85	-1.49	-1.30	-1.65
	深 浦 町	153	80	73	225	108	117	-72	-28	-44	-0.93	-0.79	-1.05
中 郡	中津軽郡計	59	22	37	27	8	19	32	14	18	2.39	2.13	2.65
	西 目 屋 村	59	22	37	27	8	19	32	14	18	2.39	2.13	2.65
南津軽郡	南津軽郡計	765	368	397	806	376	430	-41	-8	-33	-0.13	-0.06	-0.19
	藤 崎 町	418	205	213	395	184	211	23	21	2	0.16	0.31	0.03
	大 鰐 町	150	66	84	222	102	120	-72	-36	-36	-0.80	-0.89	-0.73
	田 舎 館 村	197	97	100	189	90	99	8	7	1	0.11	0.20	0.02
北津軽郡	北津軽郡計	708	336	372	1,046	516	530	-338	-180	-158	-0.93	-1.07	-0.80
	板 柳 町	258	121	137	373	197	176	-115	-76	-39	-0.87	-1.26	-0.54
	鶴 田 町	240	117	123	370	180	190	-130	-63	-67	-1.02	-1.06	-0.98
	中 泊 町	210	98	112	303	139	164	-93	-41	-52	-0.89	-0.85	-0.93
上北郡	上北郡計	3,168	1,621	1,547	3,350	1,652	1,698	-182	-31	-151	-0.19	-0.07	-0.31
	野 辺 地 町	369	188	181	443	226	217	-74	-38	-36	-0.57	-0.64	-0.52
	七 戸 町	345	190	155	496	256	240	-151	-66	-85	-1.01	-0.94	-1.07
	六 戸 町	356	163	193	274	117	157	82	46	36	0.78	0.91	0.65
	横 浜 町	138	56	82	148	78	70	-10	-22	12	-0.23	-1.05	0.54
	東 北 町	424	174	250	523	236	287	-99	-62	-37	-0.58	-0.76	-0.41
	六ヶ所村	428	309	119	484	282	202	-56	27	-83	-0.54	0.47	-1.79
	おいらせ町	1,108	541	567	982	457	525	126	84	42	0.52	0.72	0.33
下北郡	下北郡計	397	256	141	576	324	252	-179	-68	-111	-1.21	-0.90	-1.53
	大 間 町	152	101	51	216	121	95	-64	-20	-44	-1.31	-0.81	-1.83
	東 通 村	183	123	60	242	144	98	-59	-21	-38	-0.95	-0.64	-1.29
	風 間 浦 村	33	17	16	50	22	28	-17	-5	-12	-0.95	-0.57	-1.32
	佐 井 村	29	15	14	68	37	31	-39	-22	-17	-1.99	-2.30	-1.70
三戸郡	三戸郡計	1,451	737	714	1,896	909	989	-445	-172	-275	-0.69	-0.56	-0.82
	三 戸 町	232	131	101	310	149	161	-78	-18	-60	-0.83	-0.41	-1.22
	五 戸 町	325	163	162	398	181	217	-73	-18	-55	-0.44	-0.23	-0.64
	田 子 町	90	46	44	141	71	70	-51	-25	-26	-1.00	-1.04	-0.97
	南 部 町	379	172	207	489	218	271	-110	-46	-64	-0.64	-0.57	-0.69
	階 上 町	390	208	182	490	261	229	-100	-53	-47	-0.73	-0.77	-0.69
	新 郷 村	35	17	18	68	29	41	-33	-12	-23	-1.41	-1.07	-1.89

(注)県の転入者数、転出者数には県内市町村移動者数は含まれていない為、市部計+町村部計とは一致しない。

第5表 月別人口動態

(単位:人)

年月日	人口			人口 増減率	人口 増減数	前月中の人口移動						世帯数	世帯 増減数
		男	女			自然 増減数	出生者数	死亡者数	社会 増減数	県外からの 転入者数	県外への 転出者数		
S 60.10.1	1,524,448	731,439	793,009	－	－	－	－	－	－	－	－	443,995	
H 2.10. 1	1,482,873	704,758	778,115	－2.727%	－41,575	－	－	－	－	－	－	455,304	11,309
7.10. 1	1,481,663	704,189	777,474	－0.082%	－1,210	－	－	－	－	－	－	482,731	27,427
12.10. 1	1,475,728	702,573	773,155	－0.401%	－5,935	－	－	－	－	－	－	506,540	23,809
17.10. 1	1,436,657	679,077	757,580	－2.648%	－39,071	－	－	－	－	－	－	510,779	4,239
22.10. 1	1,373,339	646,141	727,198	－4.407%	－63,318	－	－	－	－	－	－	513,385	2,606
25.10. 1	1,336,206	627,579	708,627	－1.020%	－13,763	－8,255	9,070	17,325	－5,508	20,975	26,483	521,852	2,399
26.10. 1	1,321,895	620,565	701,330	－1.071%	－14,311	－7,863	9,152	17,015	－6,448	20,393	26,841	523,778	1,926
27.10. 1	1,308,265	614,694	693,571	－1.031%	－13,630	－8,587	8,570	17,157	－6,278	19,981	26,259	510,945	－12,833
28.10. 1	1,293,681	607,729	685,952	－1.115%	－14,584	－8,678	8,726	17,404	－5,906	20,081	25,987	512,447	1,502
29.10. 1	1,278,581	600,560	678,021	－1.167%	－15,100	－9,378	8,171	17,549	－5,722	20,186	25,908	513,912	1,465
30.10. 1	1,262,815	593,290	669,525	－1.233%	－15,766	－9,946	7,943	17,889	－5,820	19,561	25,381	514,846	934
30.11. 1	1,262,049	592,947	669,102	－0.061%	－766	－879	648	1,527	113	1,445	1,332	514,945	99
(男性)					－343	－440	328	768	97	804	707		
(女性)					－423	－439	320	759	16	641	625		
30.12. 1	1,261,169	592,569	668,600	－0.070%	－880	－844	659	1,503	－36	1,094	1,130	514,906	－39
(男性)					－378	－367	342	709	－11	601	612		
(女性)					－502	－477	317	794	－25	493	518		
31. 1. 1	1,260,126	592,067	668,059	－0.083%	－1,043	－898	595	1,493	－145	989	1,134	514,788	－118
(男性)					－502	－449	311	760	－53	569	622		
(女性)					－541	－449	284	733	－92	420	512		
31. 2. 1	1,258,757	591,433	667,324	－0.109%	－1,369	－1,260	612	1,872	－109	1,077	1,186	514,501	－287
(男性)					－634	－626	305	931	－8	622	630		
(女性)					－735	－634	307	941	－101	455	556		
31. 3. 1	1,257,085	590,543	666,542	－0.133%	－1,672	－1,086	560	1,646	－586	966	1,552	513,908	－593
(男性)					－890	－543	290	833	－347	544	891		
(女性)					－782	－543	270	813	－239	422	661		
31. 4. 1	1,250,447	587,119	663,328	－0.528%	－6,638	－865	597	1,462	－5,773	3,410	9,183	512,889	－1,019
(男性)					－3,424	－463	298	761	－2,961	1,931	4,892		
(女性)					－3,214	－402	299	701	－2,812	1,479	4,291		
元. 5. 1	1,250,388	587,261	663,127	－0.005%	－59	－913	605	1,518	854	3,444	2,590	514,930	2,041
(男性)					142	－451	296	747	593	2,049	1,456		
(女性)					－201	－462	309	771	261	1,395	1,134		
元. 6. 1	1,249,315	586,720	662,595	－0.086%	－1,073	－1,005	635	1,640	－68	1,360	1,428	514,888	－42
(男性)					－541	－520	340	860	－21	750	771		
(女性)					－532	－485	295	780	－47	610	657		
元. 7. 1	1,248,340	586,255	662,085	－0.078%	－975	－703	611	1,314	－272	1,091	1,363	514,769	－119
(男性)					－465	－360	310	670	－105	629	734		
(女性)					－510	－343	301	644	－167	462	629		
元. 8. 1	1,247,658	586,057	661,601	－0.055%	－682	－775	643	1,418	93	1,826	1,733	515,136	367
(男性)					－198	－369	329	698	171	1,100	929		
(女性)					－484	－406	314	720	－78	726	804		
元. 9. 1	1,246,877	585,702	661,175	－0.063%	－781	－856	589	1,445	75	1,692	1,617	515,276	140
(男性)					－355	－435	289	724	80	952	872		
(女性)					－426	－421	300	721	－5	740	745		
元.10. 1	1,246,291	585,461	660,830	－0.047%	－586	－847	569	1,416	261	1,592	1,331	515,482	206
(男性)					－241	－414	286	700	173	878	705		
(女性)					－345	－433	283	716	88	714	626		
30.10. 1～ 元.9.30				－1.309%	－16,524	－10,931	7,323	18,254	－5,593	19,986	25,579		636
					－7,829	－5,437	3,724	9,161	－2,392	11,429	13,821		
					－8,695	－5,494	3,599	9,093	－3,201	8,557	11,758		

※1 県外からの転入者数＝県外転入者数＋職権記載者数、県外への転出者数＝県外転出者数＋職権消除者数。

※2 県の推計人口には、県内市町村間の移動者数を含んでいないため、各市町村の推計人口の総計とは一致しない。

※3 昭和60、平成2、7、12、17、22、27年10月1日現在の人口、世帯数は、国勢調査結果(確定値)である。

※4 平成22年11月から平成27年9月までの人口、世帯数は、平成22年国勢調査結果(確定値)を基礎に推計したものであり、平成27年11月から平成28年10月までの人口、世帯数は、平成27年国勢調査結果(確定値)を基礎に推計したものである。

※5 人口増減率、人口増減数は、昭和60、平成2、7、12、17、22年が前回国勢調査、平成23年から平成27年10月1日現在が前年同月、その他が前月に対するものである。

※6 平成27年10月1日現在の人口、世帯数は平成27年国勢調査結果(確定値 総務省統計局 平成28年10月26日)であるため、増減数を前年の値に加えた数値とは一致しない。

第6表 年齢(3区分)別推計人口、割合、指数、平均年齢

(令和元年10月1日現在)

市町村		年 齢				総 数				年少人口(15歳未満)				生産年齢人口(15～64歳)			
		計				計				計				計			
県		1,246,291	585,461	660,830	88.6	132,699	67,622	65,077	103.9	691,837	343,427	348,410	98.6				
市 部		969,938	454,138	515,800	88.0	105,112	53,657	51,455	104.3	547,337	269,452	277,885	97.0				
町 村 部		276,201	131,273	144,928	90.6	27,526	13,940	13,586	102.6	144,400	73,944	70,456	105.0				
市	青 森 市	275,786	127,977	147,809	86.6	29,280	14,761	14,519	101.7	155,646	75,604	80,042	94.5				
	弘 前 市	170,556	78,084	92,472	84.4	17,870	9,152	8,718	105.0	97,676	46,995	50,681	92.7				
	八 戸 市	223,338	106,669	116,669	91.4	25,555	13,153	12,402	106.1	126,910	63,242	63,668	99.3				
	黒 石 市	32,284	14,888	17,396	85.6	3,284	1,682	1,602	105.0	18,231	8,903	9,328	95.4				
	五所川原市	51,744	23,323	28,421	82.1	5,072	2,552	2,520	101.3	28,303	13,431	14,872	90.3				
	十和田市	61,024	28,994	32,030	90.5	6,567	3,404	3,163	107.6	33,978	16,999	16,979	100.1				
	三 沢 市	38,926	19,399	19,527	99.3	5,158	2,657	2,501	106.2	23,422	12,408	11,014	112.7				
	む っ 市	54,570	26,193	28,377	92.3	5,999	3,091	2,908	106.3	30,058	15,409	14,649	105.2				
	つ が る 市	30,935	14,348	16,587	86.5	2,975	1,495	1,480	101.0	16,252	8,162	8,090	100.9				
	平 川 市	30,775	14,263	16,512	86.4	3,352	1,710	1,642	104.1	16,861	8,299	8,562	96.9				
東津軽郡	東津軽郡計	20,866	9,817	11,049	88.8	1,664	881	783	112.5	9,898	5,062	4,836	104.7				
	平 内 町	10,286	4,854	5,432	89.4	968	485	483	100.4	5,209	2,640	2,569	102.8				
	今 別 町	2,413	1,152	1,261	91.4	116	69	47	146.8	962	515	447	115.2				
	蓬 田 村	2,688	1,266	1,422	89.0	280	157	123	127.6	1,284	622	662	94.0				
	外ヶ浜町	5,479	2,545	2,934	86.7	300	170	130	130.8	2,443	1,285	1,158	111.0				
西 郡	西津軽郡計	16,581	7,544	9,037	83.5	1,225	615	610	100.8	7,584	3,765	3,819	98.6				
	鰺ヶ沢町	9,083	4,111	4,972	82.7	699	356	343	103.8	4,318	2,115	2,203	96.0				
	深 浦 町	7,498	3,433	4,065	84.5	526	259	267	97.0	3,266	1,650	1,616	102.1				
中 郡	中津軽郡計	1,360	664	696	95.4	155	77	78	98.7	690	378	312	121.2				
	西 目 屋 村	1,360	664	696	95.4	155	77	78	98.7	690	378	312	121.2				
南津軽郡	南津軽郡計	30,957	14,218	16,739	84.9	3,256	1,648	1,608	102.5	16,562	8,153	8,409	97.0				
	藤 崎 町	14,725	6,794	7,931	85.7	1,741	894	847	105.5	8,188	3,998	4,190	95.4				
	大 鰐 町	8,757	3,933	4,824	81.5	657	327	330	99.1	4,377	2,123	2,254	94.2				
	田 舎 館 村	7,475	3,491	3,984	87.6	858	427	431	99.1	3,997	2,032	1,965	103.4				
北津軽郡	北津軽郡計	35,670	16,408	19,262	85.2	3,408	1,737	1,671	103.9	18,513	9,136	9,377	97.4				
	板 柳 町	13,018	5,910	7,108	83.1	1,271	652	619	105.3	6,902	3,333	3,569	93.4				
	鶴 田 町	12,494	5,791	6,703	86.4	1,291	655	636	103.0	6,641	3,304	3,337	99.0				
	中 泊 町	10,158	4,707	5,451	86.4	846	430	416	103.4	4,970	2,499	2,471	101.1				
上北郡	上北郡計	93,497	45,204	48,293	93.6	10,637	5,311	5,326	99.7	51,069	26,505	24,564	107.9				
	野 辺 地 町	12,675	5,865	6,810	86.1	1,201	591	610	96.9	6,691	3,367	3,324	101.3				
	七 戸 町	14,590	6,873	7,717	89.1	1,388	689	699	98.6	7,233	3,688	3,545	104.0				
	六 戸 町	10,546	5,053	5,493	92.0	1,386	682	704	96.9	5,568	2,821	2,747	102.7				
	横 浜 町	4,233	2,035	2,198	92.6	370	197	173	113.9	2,208	1,166	1,042	111.9				
	東 北 町	16,851	7,991	8,860	90.2	1,765	886	879	100.8	8,734	4,504	4,230	106.5				
	六ヶ所村	10,291	5,767	4,524	127.5	1,135	570	565	100.9	6,443	3,955	2,488	159.0				
	おいらせ町	24,311	11,620	12,691	91.6	3,392	1,696	1,696	100.0	14,192	7,004	7,188	97.4				
下北郡	下北郡計	14,416	7,364	7,052	104.4	1,397	728	669	108.8	7,554	4,221	3,333	126.6				
	大 間 町	4,751	2,417	2,334	103.6	491	270	221	122.2	2,555	1,393	1,162	119.9				
	東 通 村	6,074	3,200	2,874	111.3	641	331	310	106.8	3,320	1,931	1,389	139.0				
	風 間 浦 村	1,720	838	882	95.0	133	62	71	87.3	805	430	375	114.7				
	佐 井 村	1,871	909	962	94.5	132	65	67	97.0	874	467	407	114.7				
三戸郡	三戸郡計	62,854	30,054	32,800	91.6	5,784	2,943	2,841	103.6	32,530	16,724	15,806	105.8				
	三 戸 町	9,139	4,346	4,793	90.7	849	425	424	100.2	4,536	2,364	2,172	108.8				
	五 戸 町	16,200	7,733	8,467	91.3	1,454	756	698	108.3	8,307	4,258	4,049	105.2				
	田 子 町	4,959	2,335	2,624	89.0	433	224	209	107.2	2,386	1,204	1,182	101.9				
	南 部 町	16,853	7,815	9,038	86.5	1,581	787	794	99.1	8,609	4,298	4,311	99.7				
	階 上 町	13,423	6,725	6,698	100.4	1,292	663	629	105.4	7,725	4,083	3,642	112.1				
	新 郷 村	2,280	1,100	1,180	93.2	175	88	87	101.1	967	517	450	114.9				

(注1)県の人口には、県内市町村間移動者数を含んでいない為、各市町村の推計人口の総計とは一致しない。

(注2)総数には年齢不詳を含む。

第6表 年齢(3区分)別推計人口、割合、指数、平均年齢(続き)

(令和元年10月1日現在)

市町村		年齢				老年人口(65歳以上)				前期老年人口(65～74歳)				後期老年人口(75歳以上)			
		計	男	女	性比	計	男	女	性比	計	男	女	性比	計	男	女	性比
県		410,505	168,012	242,493	69.3	198,860	92,271	106,589	86.6	211,645	75,741	135,904	55.7				
市		306,900	125,068	181,832	68.8	150,510	69,086	81,424	84.8	156,390	55,982	100,408	55.8				
町		103,614	42,950	60,664	70.8	48,363	23,187	25,176	92.1	55,251	19,763	35,488	55.7				
村																	
市	青森市	85,029	34,394	50,635	67.9	42,679	19,381	23,298	83.2	42,350	15,013	27,337	54.9				
	弘前市	53,901	21,329	32,572	65.5	25,715	11,539	14,176	81.4	28,186	9,790	18,396	53.2				
	八戸市	68,064	28,626	39,438	72.6	34,003	15,879	18,124	87.6	34,061	12,747	21,314	59.8				
	黒石市	10,742	4,291	6,451	66.5	5,331	2,474	2,857	86.6	5,411	1,817	3,594	50.6				
	五所川原市	18,234	7,246	10,988	65.9	8,356	3,772	4,584	82.3	9,878	3,474	6,404	54.2				
	十和田市	20,253	8,504	11,749	72.4	10,061	4,724	5,337	88.5	10,192	3,780	6,412	59.0				
	三沢市	10,198	4,224	5,974	70.7	4,935	2,362	2,573	91.8	5,263	1,862	3,401	54.7				
	むつ市	18,238	7,527	10,711	70.3	9,254	4,224	5,030	84.0	8,984	3,303	5,681	58.1				
	つがる市	11,682	4,675	7,007	66.7	5,205	2,439	2,766	88.2	6,477	2,236	4,241	52.7				
	平川市	10,559	4,252	6,307	67.4	4,971	2,292	2,679	85.6	5,588	1,960	3,628	54.0				
東津軽郡	東津軽郡計	9,276	3,859	5,417	71.2	4,351	2,115	2,236	94.6	4,925	1,744	3,181	54.8				
	平内町	4,108	1,728	2,380	72.6	2,123	1,049	1,074	97.7	1,985	679	1,306	52.0				
	今別町	1,335	568	767	74.1	581	285	296	96.3	754	283	471	60.1				
	蓬田村	1,099	475	624	76.1	506	252	254	99.2	593	223	370	60.3				
西郡	外ヶ浜町	2,734	1,088	1,646	66.1	1,141	529	612	86.4	1,593	559	1,034	54.1				
	西津軽郡計	7,748	3,148	4,600	68.4	3,316	1,537	1,779	86.4	4,432	1,611	2,821	57.1				
	鰺ヶ沢町	4,042	1,624	2,418	67.2	1,725	799	926	86.3	2,317	825	1,492	55.3				
中郡	深浦町	3,706	1,524	2,182	69.8	1,591	738	853	86.5	2,115	786	1,329	59.1				
	中津軽郡計	515	209	306	68.3	207	111	96	115.6	308	98	210	46.7				
南津軽郡	西目屋村	515	209	306	68.3	207	111	96	115.6	308	98	210	46.7				
	南津軽郡計	11,124	4,406	6,718	65.6	5,179	2,413	2,766	87.2	5,945	1,993	3,952	50.4				
	藤崎町	4,792	1,898	2,894	65.6	2,210	1,047	1,163	90.0	2,582	851	1,731	49.2				
	大鰐町	3,721	1,482	2,239	66.2	1,721	803	918	87.5	2,000	679	1,321	51.4				
北津軽郡	田舎館村	2,611	1,026	1,585	64.7	1,248	563	685	82.2	1,363	463	900	51.4				
	北津軽郡計	13,724	5,523	8,201	67.3	6,181	2,852	3,329	85.7	7,543	2,671	4,872	54.8				
	板柳町	4,843	1,924	2,919	65.9	2,148	971	1,177	82.5	2,695	953	1,742	54.7				
	鶴田町	4,562	1,832	2,730	67.1	2,065	952	1,113	85.5	2,497	880	1,617	54.4				
上北郡	中泊町	4,319	1,767	2,552	69.2	1,968	929	1,039	89.4	2,351	838	1,513	55.4				
	上北郡計	31,475	13,172	18,303	72.0	15,235	7,361	7,874	93.5	16,240	5,811	10,429	55.7				
	野辺地町	4,762	1,888	2,874	65.7	2,256	1,032	1,224	84.3	2,506	856	1,650	51.9				
	七戸町	5,967	2,495	3,472	71.9	2,834	1,367	1,467	93.2	3,133	1,128	2,005	56.3				
	六戸町	3,501	1,498	2,003	74.8	1,676	822	854	96.3	1,825	676	1,149	58.8				
	横浜町	1,655	672	983	68.4	740	368	372	98.9	915	304	611	49.8				
	東北町	6,299	2,570	3,729	68.9	2,896	1,403	1,493	94.0	3,403	1,167	2,236	52.2				
	六ヶ所村	2,609	1,155	1,454	79.4	1,323	678	645	105.1	1,286	477	809	59.0				
下北郡	おいらせ町	6,682	2,894	3,788	76.4	3,510	1,691	1,819	93.0	3,172	1,203	1,969	61.1				
	下北郡計	5,404	2,376	3,028	78.5	2,566	1,293	1,273	101.6	2,838	1,083	1,755	61.7				
	大間町	1,645	715	930	76.9	844	405	439	92.3	801	310	491	63.1				
	東通村	2,113	938	1,175	79.8	947	496	451	110.0	1,166	442	724	61.0				
	風間浦村	782	346	436	79.4	382	185	197	93.9	400	161	239	67.4				
三戸郡	佐井村	864	377	487	77.4	393	207	186	111.3	471	170	301	56.5				
	三戸郡計	24,348	10,257	14,091	72.8	11,328	5,505	5,823	94.5	13,020	4,752	8,268	57.5				
	三戸町	3,732	1,542	2,190	70.4	1,697	791	906	87.3	2,035	751	1,284	58.5				
	五戸町	6,427	2,710	3,717	72.9	2,983	1,446	1,537	94.1	3,444	1,264	2,180	58.0				
	田子町	2,139	906	1,233	73.5	937	456	481	94.8	1,202	450	752	59.8				
	南部町	6,659	2,726	3,933	69.3	3,059	1,459	1,600	91.2	3,600	1,267	2,333	54.3				
	階上町	4,253	1,878	2,375	79.1	2,177	1,103	1,074	102.7	2,076	775	1,301	59.6				
新郷村	新郷村	1,138	495	643	77.0	475	250	225	111.1	663	245	418	58.6				

第6表 年齢(3区分)別推計人口、割合、指数、平均年齢(続き)

(令和元年10月1日現在)

人口割合 市町村		年少人口割合(%)			生産年齢人口割合(%)			老年人口割合(%)			前期老年人口割合(%)			後期老年人口割合(%)		
		15歳未満人口			15～64歳人口			65歳以上人口			65～74歳人口			75歳以上人口		
		総数-年齢不詳			総数-年齢不詳			総数-年齢不詳			総数-年齢不詳			総数-年齢不詳		
計		計	男	女	計	男	女	計	男	女	計	男	女	計	男	女
県		10.7	11.7	9.9	56.0	59.3	53.1	33.2	29.0	37.0	16.1	15.9	16.2	17.1	13.1	20.7
市		11.0	12.0	10.1	57.1	60.1	54.4	32.0	27.9	35.6	15.7	15.4	15.9	16.3	12.5	19.6
町		10.0	10.7	9.4	52.4	56.5	48.7	37.6	32.8	41.9	17.6	17.7	17.4	20.1	15.1	24.5
村		10.8	11.8	10.0	57.7	60.6	55.1	31.5	27.6	34.9	15.8	15.5	16.0	15.7	12.0	18.8
市	青森市	10.5	11.8	9.5	57.6	60.7	55.1	31.8	27.5	35.4	15.2	14.9	15.4	16.6	12.6	20.0
	弘前市	11.6	12.5	10.7	57.5	60.2	55.1	30.9	27.3	34.1	15.4	15.1	15.7	15.4	12.1	18.5
	八戸市	10.2	11.3	9.2	56.5	59.8	53.7	33.3	28.8	37.1	16.5	16.6	16.4	16.8	12.2	20.7
	黒石市	9.8	11.0	8.9	54.8	57.8	52.4	35.3	31.2	38.7	16.2	16.2	16.2	19.1	15.0	22.6
	五所川原市	10.8	11.8	9.9	55.9	58.8	53.2	33.3	29.4	36.8	16.5	16.3	16.7	16.8	13.1	20.1
	十和田市	13.3	13.8	12.8	60.4	64.3	56.5	26.3	21.9	30.7	12.7	12.2	13.2	13.6	9.7	17.5
	三沢市	11.0	11.9	10.3	55.4	59.2	51.8	33.6	28.9	37.9	17.0	16.2	17.8	16.5	12.7	20.1
	むつ市	9.6	10.4	8.9	52.6	56.9	48.8	37.8	32.6	42.3	16.8	17.0	16.7	21.0	15.6	25.6
	つがる市	10.9	12.0	9.9	54.8	58.2	51.9	34.3	29.8	38.2	16.2	16.1	16.2	18.2	13.7	22.0
	平川市	8.0	9.0	7.1	47.5	51.6	43.8	44.5	39.4	49.1	20.9	21.6	20.3	23.6	17.8	28.8
東津軽郡	東津軽郡計	9.4	10.0	8.9	50.6	54.4	47.3	39.9	35.6	43.8	20.6	21.6	19.8	19.3	14.0	24.0
	平内町	4.8	6.0	3.7	39.9	44.7	35.4	55.3	49.3	60.8	24.1	24.7	23.5	31.2	24.6	37.4
	今別町	10.5	12.5	8.7	48.2	49.6	47.0	41.3	37.9	44.3	19.0	20.1	18.0	22.3	17.8	26.3
	蓬田村	5.5	6.7	4.4	44.6	50.5	39.5	49.9	42.8	56.1	20.8	20.8	20.9	29.1	22.0	35.2
西津軽郡	西津軽郡計	7.4	8.2	6.8	45.8	50.0	42.3	46.8	41.8	50.9	20.0	20.4	19.7	26.8	21.4	31.2
	鰺ヶ沢町	7.7	8.7	6.9	47.7	51.6	44.4	44.6	39.7	48.7	19.0	19.5	18.7	25.6	20.1	30.1
	深浦町	7.0	7.5	6.6	43.6	48.1	39.8	49.4	44.4	53.7	21.2	21.5	21.0	28.2	22.9	32.7
中津軽郡	中津軽郡計	11.4	11.6	11.2	50.7	56.9	44.8	37.9	31.5	44.0	15.2	16.7	13.8	22.6	14.8	30.2
	西目屋村	11.4	11.6	11.2	50.7	56.9	44.8	37.9	31.5	44.0	15.2	16.7	13.8	22.6	14.8	30.2
南津軽郡	南津軽郡計	10.5	11.6	9.6	53.5	57.4	50.2	36.0	31.0	40.1	16.7	17.0	16.5	19.2	14.0	23.6
	藤崎町	11.8	13.2	10.7	55.6	58.9	52.8	32.6	28.0	36.5	15.0	15.4	14.7	17.5	12.5	21.8
	大鰐町	7.5	8.3	6.8	50.0	54.0	46.7	42.5	37.7	46.4	19.7	20.4	19.0	22.8	17.3	27.4
	田舎館村	11.5	12.3	10.8	53.5	58.3	49.4	35.0	29.4	39.8	16.7	16.2	17.2	18.3	13.3	22.6
北津軽郡	北津軽郡計	9.6	10.6	8.7	51.9	55.7	48.7	38.5	33.7	42.6	17.3	17.4	17.3	21.2	16.3	25.3
	板柳町	9.8	11.0	8.7	53.0	56.4	50.2	37.2	32.6	41.1	16.5	16.4	16.6	20.7	16.1	24.5
	鶴田町	10.3	11.3	9.5	53.2	57.1	49.8	36.5	31.6	40.7	16.5	16.4	16.6	20.0	15.2	24.1
	中泊町	8.3	9.2	7.6	49.0	53.2	45.4	42.6	37.6	46.9	19.4	19.8	19.1	23.2	17.8	27.8
上北郡	上北郡計	11.4	11.8	11.1	54.8	58.9	51.0	33.8	29.3	38.0	16.3	16.4	16.3	17.4	12.9	21.6
	野辺地町	9.5	10.1	9.0	52.9	57.6	48.8	37.6	32.3	42.2	17.8	17.7	18.0	19.8	14.6	24.2
	七戸町	9.5	10.0	9.1	49.6	53.7	45.9	40.9	36.3	45.0	19.4	19.9	19.0	21.5	16.4	26.0
	六戸町	13.3	13.6	12.9	53.3	56.4	50.4	33.5	30.0	36.7	16.0	16.4	15.7	17.5	13.5	21.1
	横浜町	8.7	9.7	7.9	52.2	57.3	47.4	39.1	33.0	44.7	17.5	18.1	16.9	21.6	14.9	27.8
	東北町	10.5	11.1	9.9	52.0	56.6	47.9	37.5	32.3	42.2	17.2	17.6	16.9	20.3	14.7	25.3
	六ヶ所村	11.1	10.0	12.5	63.2	69.6	55.2	25.6	20.3	32.3	13.0	11.9	14.3	12.6	8.4	17.9
	おいらせ町	14.0	14.6	13.4	58.5	60.4	56.7	27.5	25.0	29.9	14.5	14.6	14.4	13.1	10.4	15.5
下北郡	下北郡計	9.7	9.9	9.5	52.6	57.6	47.4	37.6	32.4	43.1	17.9	17.7	18.1	19.8	14.8	25.0
	大間町	10.5	11.4	9.6	54.5	58.6	50.2	35.1	30.1	40.2	18.0	17.0	19.0	17.1	13.0	21.2
	東通村	10.6	10.3	10.8	54.7	60.3	48.3	34.8	29.3	40.9	15.6	15.5	15.7	19.2	13.8	25.2
	風間浦村	7.7	7.4	8.0	46.8	51.3	42.5	45.5	41.3	49.4	22.2	22.1	22.3	23.3	19.2	27.1
	佐井村	7.1	7.2	7.0	46.7	51.4	42.4	46.2	41.5	50.7	21.0	22.8	19.4	25.2	18.7	31.3
三戸郡	三戸郡計	9.2	9.8	8.7	51.9	55.9	48.3	38.9	34.3	43.0	18.1	18.4	17.8	20.8	15.9	25.3
	三戸町	9.3	9.8	8.9	49.8	54.6	45.4	40.9	35.6	45.8	18.6	18.3	18.9	22.3	17.3	26.8
	五戸町	9.0	9.8	8.2	51.3	55.1	47.8	39.7	35.1	43.9	18.4	18.7	18.2	21.3	16.4	25.8
	田子町	8.7	9.6	8.0	48.1	51.6	45.0	43.1	38.8	47.0	18.9	19.5	18.3	24.2	19.3	28.7
	南部町	9.4	10.1	8.8	51.1	55.0	47.7	39.5	34.9	43.5	18.2	18.7	17.7	21.4	16.2	25.8
	階上町	9.7	10.0	9.5	58.2	61.6	54.8	32.0	28.4	35.7	16.4	16.7	16.2	15.6	11.7	19.6
	新郷村	7.7	8.0	7.4	42.4	47.0	38.1	49.9	45.0	54.5	20.8	22.7	19.1	29.1	22.3	35.4

第6表 年齢(3区分)別推計人口、割合、指数、平均年齢(続き)

(令和元年10月1日現在)

市町村		年少人口指数			老年人口指数			従属人口指数			老年化指数			平均年齢(歳)		
		15歳未満人口 15～64歳人口 × 100			65歳以上人口 15～64歳人口 × 100			15歳未満+65歳以上人口 15～64歳人口 × 100			65歳以上人口 15歳未満人口 × 100			平均年齢(歳)		
		計	男	女	計	男	女	計	男	女	計	男	女			
県		19.2	19.7	18.7	59.3	48.9	69.6	78.5	68.6	88.3	309.4	248.5	372.6	50.5	48.1	52.6
市		19.2	19.9	18.5	56.1	46.4	65.4	75.3	66.3	84.0	292.0	233.1	353.4	49.8	47.4	51.9
町		19.1	18.9	19.3	71.8	58.1	86.1	90.8	76.9	105.4	376.4	308.1	446.5	52.9	50.4	55.0
市	青森市	18.8	19.5	18.1	54.6	45.5	63.3	73.4	65.0	81.4	290.4	233.0	348.7	49.8	47.6	51.7
	弘前市	18.3	19.5	17.2	55.2	45.4	64.3	73.5	64.9	81.5	301.6	233.1	373.6	49.6	46.9	51.8
	八戸市	20.1	20.8	19.5	53.6	45.3	61.9	73.8	66.1	81.4	266.3	217.6	318.0	49.1	47.0	51.0
	黒石市	18.0	18.9	17.2	58.9	48.2	69.2	76.9	67.1	86.3	327.1	255.1	402.7	50.6	47.9	52.8
	五所川原市	17.9	19.0	16.9	64.4	53.9	73.9	82.3	73.0	90.8	359.5	283.9	436.0	52.1	49.6	54.2
	十和田市	19.3	20.0	18.6	59.6	50.0	69.2	78.9	70.1	87.8	308.4	249.8	371.5	50.3	48.1	52.3
	三沢市	22.0	21.4	22.7	43.5	34.0	54.2	65.6	55.5	76.9	197.7	159.0	238.9	46.3	43.9	48.6
	むつ市	20.0	20.1	19.9	60.7	48.8	73.1	80.6	68.9	93.0	304.0	243.5	368.3	50.4	47.8	52.8
	つがる市	18.3	18.3	18.3	71.9	57.3	86.6	90.2	75.6	104.9	392.7	312.7	473.4	53.2	50.4	55.6
	平川市	19.9	20.6	19.2	62.6	51.2	73.7	82.5	71.8	92.8	315.0	248.7	384.1	50.9	48.4	53.1
東津軽郡	東津軽郡計	16.8	17.4	16.2	93.7	76.2	112.0	110.5	93.6	128.2	557.5	438.0	691.8	56.6	53.0	56.6
	平内町	18.6	18.4	18.8	78.9	65.5	92.6	97.4	83.8	111.4	424.4	356.3	492.8	53.9	51.6	56.1
	今別町	12.1	13.4	10.5	138.8	110.3	171.6	150.8	123.7	182.1	1,150.9	823.2	1,631.9	62.2	58.6	65.5
	蓬田村	21.8	25.2	18.6	85.6	76.4	94.3	107.4	101.6	112.8	392.5	302.5	507.3	54.4	51.8	56.8
西郡	外ヶ浜町	12.3	13.2	11.2	111.9	84.7	142.1	124.2	97.9	153.4	911.3	640.0	1,266.2	60.1	56.6	63.1
	西津軽郡計	16.2	16.3	16.0	102.2	83.6	120.5	118.3	99.9	136.4	632.5	511.9	754.1	58.0	55.3	60.3
	鰺ヶ沢町	16.2	16.8	15.6	93.6	76.8	109.8	109.8	93.6	125.3	578.3	456.2	705.0	57.2	54.4	59.6
中郡	深浦町	16.1	15.7	16.5	113.5	92.4	135.0	129.6	108.1	151.5	704.6	588.4	817.2	59.0	56.3	61.2
	中津軽郡計	22.5	20.4	25.0	74.6	55.3	98.1	97.1	75.7	123.1	332.3	271.4	392.3	53.2	50.8	55.6
	西目屋村	22.5	20.4	25.0	74.6	55.3	98.1	97.1	75.7	123.1	332.3	271.4	392.3	53.2	50.8	55.6
南津軽郡	南津軽郡計	19.7	20.2	19.1	67.2	54.0	79.9	86.8	74.3	99.0	341.6	267.4	417.8	51.9	49.2	54.2
	藤崎町	21.3	22.4	20.2	58.5	47.5	69.1	79.8	69.8	89.3	275.2	212.3	341.7	50.1	47.4	52.3
	大鰐町	15.0	15.4	14.6	85.0	69.8	99.3	100.0	85.2	114.0	566.4	453.2	678.5	55.8	53.2	57.9
	田舎館村	21.5	21.0	21.9	65.3	50.5	80.7	86.8	71.5	102.6	304.3	240.3	367.7	51.0	48.3	53.5
北津軽郡	北津軽郡計	18.4	19.0	17.8	74.1	60.5	87.5	92.5	79.5	105.3	402.7	318.0	490.8	53.5	51.0	55.7
	板柳町	18.4	19.6	17.3	70.2	57.7	81.8	88.6	77.3	99.1	381.0	295.1	471.6	53.0	50.5	55.0
	鶴田町	19.4	19.8	19.1	68.7	55.4	81.8	88.1	75.3	100.9	353.4	279.7	429.2	52.2	49.6	54.4
	中泊町	17.0	17.2	16.8	86.9	70.7	103.3	103.9	87.9	120.1	510.5	410.9	613.5	55.9	53.3	58.1
上北郡	上北郡計	20.8	20.0	21.7	61.6	49.7	74.5	82.5	69.7	96.2	295.9	248.0	343.7	50.5	48.1	52.8
	野辺地町	17.9	17.6	18.4	71.2	56.1	86.5	89.1	73.6	104.8	396.5	319.5	471.1	53.0	50.2	55.5
	七戸町	19.2	18.7	19.7	82.5	67.7	97.9	101.7	86.3	117.7	429.9	362.1	496.7	54.4	51.9	56.5
	六戸町	24.9	24.2	25.6	62.9	53.1	72.9	87.8	77.3	98.5	252.6	219.6	284.5	49.8	47.8	51.6
	横浜町	16.8	16.9	16.6	75.0	57.6	94.3	91.7	74.5	110.9	447.3	341.1	568.2	53.2	49.7	56.4
	東北町	20.2	19.7	20.8	72.1	57.1	88.2	92.3	76.7	108.9	356.9	290.1	424.2	52.6	49.8	55.1
	六ヶ所村	17.6	14.4	22.7	40.5	29.2	58.4	58.1	43.6	81.1	229.9	202.6	257.3	46.7	44.6	49.4
	おいらせ町	23.9	24.2	23.6	47.1	41.3	52.7	71.0	65.5	76.3	197.0	170.6	223.3	46.9	45.3	48.4
下北郡	下北郡計	18.5	17.2	20.1	71.5	56.3	90.8	90.0	73.5	110.9	386.8	326.4	452.6	53.3	51.0	55.6
	大間町	19.2	19.4	19.0	64.4	51.3	80.0	83.6	70.7	99.1	335.0	264.8	420.8	51.5	49.1	54.0
	東通村	19.3	17.1	22.3	63.6	48.6	84.6	83.0	65.7	106.9	329.6	283.4	379.0	52.1	50.0	54.5
	風間浦村	16.5	14.4	18.9	97.1	80.5	116.3	113.7	94.9	135.2	588.0	558.1	614.1	57.3	55.5	59.0
	佐井村	15.1	13.9	16.5	98.9	80.7	119.7	114.0	94.6	136.1	654.5	580.0	726.9	57.6	55.5	59.5
三戸郡	三戸郡計	17.8	17.6	18.0	74.8	61.3	89.1	92.6	78.9	107.1	421.0	348.5	496.0	53.7	51.2	56.0
	三戸町	18.7	18.0	19.5	82.3	65.2	100.8	101.0	83.2	120.3	439.6	362.8	516.5	54.6	52.1	56.8
	五戸町	17.5	17.8	17.2	77.4	63.6	91.8	94.9	81.4	109.0	442.0	358.5	532.5	54.4	51.9	56.6
	田子町	18.1	18.6	17.7	89.6	75.2	104.3	107.8	93.9	122.0	494.0	404.5	590.0	56.2	53.8	58.3
	南部町	18.4	18.3	18.4	77.3	63.4	91.2	95.7	81.7	109.6	421.2	346.4	495.3	54.1	51.6	56.3
	階上町	16.7	16.2	17.3	55.1	46.0	65.2	71.8	62.2	82.5	329.2	283.3	377.6	50.0	47.6	52.4
	新郷村	18.1	17.0	19.3	117.7	95.7	142.9	135.8	112.8	162.2	650.3	562.5	739.1	59.2	56.5	61.6

第7表 年齢(5歳階級)別推計人口

(令和元年10月1日現在)

市町村		年 齢			総 数			0～4歳			5～9歳			10～14歳		
					計	男	女	計	男	女	計	男	女	計	男	女
県					1,246,291	585,461	660,830	39,942	20,285	19,657	43,947	22,463	21,484	48,810	24,874	23,936
市 部					969,938	454,138	515,800	31,896	16,297	15,599	34,774	17,836	16,938	38,442	19,524	18,918
町 村 部					276,201	131,273	144,928	8,008	3,977	4,031	9,154	4,616	4,538	10,364	5,347	5,017
市	青 森 市				275,786	127,977	147,809	8,816	4,437	4,379	9,546	4,814	4,732	10,918	5,510	5,408
	弘 前 市				170,556	78,084	92,472	5,546	2,893	2,653	5,896	3,035	2,861	6,428	3,224	3,204
	八 戸 市				223,338	106,669	116,669	7,873	4,031	3,842	8,500	4,411	4,089	9,182	4,711	4,471
	黒 石 市				32,284	14,888	17,396	973	523	450	1,137	562	575	1,174	597	577
	五所川原市				51,744	23,323	28,421	1,460	719	741	1,691	873	818	1,921	960	961
	十和田市				61,024	28,994	32,030	1,947	1,013	934	2,196	1,148	1,048	2,424	1,243	1,181
	三 沢 市				38,926	19,399	19,527	1,639	837	802	1,732	900	832	1,787	920	867
	む っ 市				54,570	26,193	28,377	1,783	911	872	2,022	1,062	960	2,194	1,118	1,076
	つ が る 市				30,935	14,348	16,587	858	421	437	933	464	469	1,184	610	574
	平 川 市				30,775	14,263	16,512	1,001	512	489	1,121	567	554	1,230	631	599
東津軽郡	東津軽郡計				20,866	9,817	11,049	471	244	227	551	295	256	642	342	300
	平 内 町				10,286	4,854	5,432	296	138	158	306	156	150	366	191	175
	今 別 町				2,413	1,152	1,261	37	25	12	31	15	16	48	29	19
	蓬 田 村				2,688	1,266	1,422	75	42	33	105	65	40	100	50	50
西 郡	外ヶ浜町				5,479	2,545	2,934	63	39	24	109	59	50	128	72	56
	西津軽郡計				16,581	7,544	9,037	328	169	159	396	204	192	501	242	259
	鰺ヶ沢町				9,083	4,111	4,972	189	98	91	228	119	109	282	139	143
中 郡	深 浦 町				7,498	3,433	4,065	139	71	68	168	85	83	219	103	116
	中津軽郡計				1,360	664	696	51	23	28	63	25	38	41	29	12
	西 目 屋 村				1,360	664	696	51	23	28	63	25	38	41	29	12
南津軽郡	南津軽郡計				30,957	14,218	16,739	990	474	516	1,096	568	528	1,170	606	564
	藤 崎 町				14,725	6,794	7,931	544	280	264	592	299	293	605	315	290
	大 鰐 町				8,757	3,933	4,824	198	81	117	201	115	86	258	131	127
	田 舎 館 村				7,475	3,491	3,984	248	113	135	303	154	149	307	160	147
北津軽郡	北津軽郡計				35,670	16,408	19,262	963	481	482	1,135	570	565	1,310	686	624
	板 柳 町				13,018	5,910	7,108	357	189	168	419	205	214	495	258	237
	鶴 田 町				12,494	5,791	6,703	351	172	179	446	226	220	494	257	237
	中 泊 町				10,158	4,707	5,451	255	120	135	270	139	131	321	171	150
上北郡	上北郡 計				93,497	45,204	48,293	3,232	1,600	1,632	3,523	1,779	1,744	3,882	1,932	1,950
	野 辺 地 町				12,675	5,865	6,810	317	152	165	409	200	209	475	239	236
	七 戸 町				14,590	6,873	7,717	364	177	187	463	227	236	561	285	276
	六 戸 町				10,546	5,053	5,493	454	219	235	482	250	232	450	213	237
	横 浜 町				4,233	2,035	2,198	100	59	41	117	65	52	153	73	80
	東 北 町				16,851	7,991	8,860	547	290	257	576	280	296	642	316	326
	六ヶ所村				10,291	5,767	4,524	359	169	190	372	204	168	404	197	207
	おいらせ町				24,311	11,620	12,691	1,091	534	557	1,104	553	551	1,197	609	588
下北郡	下北郡 計				14,416	7,364	7,052	371	187	184	467	240	227	559	301	258
	大 間 町				4,751	2,417	2,334	130	74	56	161	81	80	200	115	85
	東 通 村				6,074	3,200	2,874	178	84	94	227	115	112	236	132	104
	風 間 浦 村				1,720	838	882	30	14	16	47	25	22	56	23	33
	佐 井 村				1,871	909	962	33	15	18	32	19	13	67	31	36
三戸郡	三戸郡 計				62,854	30,054	32,800	1,602	799	803	1,923	935	988	2,259	1,209	1,050
	三 戸 町				9,139	4,346	4,793	214	105	109	283	127	156	352	193	159
	五 戸 町				16,200	7,733	8,467	411	214	197	486	225	261	557	317	240
	田 子 町				4,959	2,335	2,624	121	56	65	146	82	64	166	86	80
	南 部 町				16,853	7,815	9,038	433	221	212	513	246	267	635	320	315
	階 上 町				13,423	6,725	6,698	378	182	196	433	223	210	481	258	223
	新 郷 村				2,280	1,100	1,180	45	21	24	62	32	30	68	35	33

(注1)県の人口には、県内市町村間移動者数を含んでいないため、各市町村の推計人口の総計とは一致しない。

(注2)総数には年齢不詳者数を含む。

第7表 年齢(5歳階級)別推計人口(続き)

(令和元年10月1日現在)

市町村		15～19歳			20～24歳			25～29歳			30～34歳		
		計	男	女	計	男	女	計	男	女	計	男	女
県		56,153	28,737	27,416	46,646	24,821	21,825	45,536	23,718	21,818	55,324	27,897	27,427
市 部		44,308	22,757	21,551	38,672	20,244	18,428	37,063	19,051	18,012	44,202	22,107	22,095
町 村 部		11,841	5,977	5,864	7,929	4,563	3,366	8,472	4,668	3,804	11,106	5,775	5,331
市	青森市	12,421	6,415	6,006	10,628	5,368	5,260	9,719	4,801	4,918	12,020	5,813	6,207
	弘前市	7,620	3,945	3,675	8,802	4,369	4,433	7,796	3,899	3,897	8,098	4,078	4,020
	八戸市	10,524	5,417	5,107	8,610	4,746	3,864	8,455	4,411	4,044	10,387	5,168	5,219
	黒石市	1,547	766	781	1,272	669	603	1,185	619	566	1,417	686	731
	五所川原市	2,348	1,178	1,170	1,626	808	818	1,539	793	746	2,118	1,040	1,078
	十和田市	2,808	1,451	1,357	2,337	1,174	1,163	2,508	1,299	1,209	2,624	1,342	1,282
	三沢市	1,841	944	897	1,861	1,106	755	1,884	1,070	814	2,325	1,265	1,060
	むつ市	2,531	1,298	1,233	1,550	957	593	1,977	1,134	843	2,482	1,317	1,165
	つがる市	1,309	666	643	904	496	408	916	486	430	1,354	706	648
	平川市	1,359	677	682	1,082	551	531	1,084	539	545	1,377	692	685
東津軽郡	東津軽郡計	778	434	344	431	217	214	444	242	202	659	356	303
	平内町	421	233	188	239	123	116	266	137	129	374	195	179
	今別町	59	36	23	44	25	19	44	30	14	55	39	16
	蓬田村	108	58	50	72	32	40	40	23	17	85	37	48
西郡	外ヶ浜町	190	107	83	76	37	39	94	52	42	145	85	60
	西津軽郡計	582	277	305	258	140	118	323	188	135	488	262	226
	鰺ヶ沢町	312	142	170	163	91	72	185	98	87	292	162	130
中郡	深浦町	270	135	135	95	49	46	138	90	48	196	100	96
	中津軽郡計	38	15	23	29	15	14	35	16	19	72	47	25
	西目屋村	38	15	23	29	15	14	35	16	19	72	47	25
南津軽郡	南津軽郡計	1,291	641	650	909	466	443	1,063	549	514	1,335	664	671
	藤崎町	655	333	322	431	214	217	586	290	296	698	327	371
	大鰐町	336	159	177	249	123	126	215	109	106	281	151	130
	田舎館村	300	149	151	229	129	100	262	150	112	356	186	170
北津軽郡	北津軽郡計	1,493	725	768	1,046	545	501	1,045	537	508	1,375	682	693
	板柳町	566	265	301	374	180	194	408	204	204	509	244	265
	鶴田町	592	294	298	405	217	188	369	194	175	511	247	264
	中泊町	335	166	169	267	148	119	268	139	129	355	191	164
上北郡	上北郡計	4,314	2,219	2,095	3,005	1,759	1,246	3,257	1,837	1,420	4,232	2,201	2,031
	野辺地町	528	270	258	369	199	170	367	199	168	533	276	257
	七戸町	593	295	298	378	221	157	343	172	171	481	248	233
	六戸町	466	258	208	277	145	132	284	150	134	515	243	272
	横浜町	206	105	101	151	78	73	178	100	78	173	107	66
	東北町	753	377	376	475	270	205	501	299	202	708	346	362
	六ヶ所村	469	233	236	523	381	142	671	482	189	622	404	218
	おいらせ町	1,299	681	618	832	465	367	913	435	478	1,200	577	623
下北郡	下北郡計	603	293	310	305	214	91	432	282	150	589	329	260
	大間町	215	111	104	121	88	33	157	92	65	208	120	88
	東通村	248	119	129	134	88	46	209	148	61	270	158	112
	風間浦村	62	28	34	8	12	-4	39	26	13	54	21	33
	佐井村	78	35	43	42	26	16	27	16	11	57	30	27
三戸郡	三戸郡計	2,742	1,373	1,369	1,946	1,207	739	1,873	1,017	856	2,356	1,234	1,122
	三戸町	369	192	177	214	134	80	248	135	113	304	165	139
	五戸町	655	322	333	391	235	156	462	233	229	620	326	294
	田子町	208	101	107	69	42	27	108	53	55	158	87	71
	南部町	760	383	377	467	254	213	391	196	195	624	310	314
	階上町	664	335	329	773	517	256	624	388	236	580	299	281
	新郷村	86	40	46	32	25	7	40	12	28	70	47	23

第7表 年齢(5歳階級)別推計人口(続き)

(令和元年10月1日現在)

市町村		35～39歳			40～44歳			45～49歳			50～54歳		
		計	男	女	計	男	女	計	男	女	計	男	女
県		66,254	33,207	33,047	78,123	39,104	39,019	85,477	42,160	43,317	81,927	39,678	42,249
市	市部	52,850	26,169	26,681	62,438	30,946	31,492	68,091	33,302	34,789	64,571	30,958	33,613
	町村部	13,385	7,038	6,347	15,690	8,160	7,530	17,369	8,853	8,516	17,343	8,711	8,632
市部	青森市	15,044	7,260	7,784	18,385	9,067	9,318	19,787	9,558	10,229	18,724	8,921	9,803
	弘前市	9,154	4,443	4,711	10,446	4,992	5,454	11,436	5,447	5,989	10,962	5,074	5,888
	八戸市	12,108	5,942	6,166	14,502	7,290	7,212	16,610	8,239	8,371	15,319	7,493	7,826
	黒石市	1,807	909	898	2,118	1,021	1,097	2,105	1,054	1,051	2,084	982	1,102
	五所川原市	2,614	1,289	1,325	3,119	1,502	1,617	3,429	1,568	1,861	3,567	1,635	1,932
	十和田市	3,180	1,634	1,546	3,920	2,005	1,915	4,244	2,141	2,103	3,929	1,888	2,041
	三沢市	2,553	1,376	1,177	2,669	1,394	1,275	2,841	1,514	1,327	2,612	1,304	1,308
	むつ市	3,009	1,543	1,466	3,616	1,826	1,790	3,812	1,900	1,912	3,554	1,779	1,775
	つがる市	1,616	858	758	1,743	879	864	1,827	901	926	1,874	944	930
	平川市	1,765	915	850	1,920	970	950	2,000	980	1,020	1,946	938	1,008
東津軽郡	東津軽郡計	867	460	407	1,047	559	488	1,166	589	577	1,193	623	570
	平内町	478	249	229	589	308	281	581	302	279	594	308	286
	今別町	63	29	34	74	41	33	129	73	56	102	52	50
	蓬田村	119	64	55	147	81	66	157	70	87	143	65	78
西郡	外ヶ浜町	207	118	89	237	129	108	299	144	155	354	198	156
	西津軽郡計	668	351	317	816	438	378	908	441	467	956	472	484
	鰺ヶ沢町	400	212	188	447	243	204	497	234	263	546	265	281
中郡	深浦町	268	139	129	369	195	174	411	207	204	410	207	203
	中津軽郡計	71	33	38	80	48	32	76	45	31	82	42	40
	西目屋村	71	33	38	80	48	32	76	45	31	82	42	40
南津軽郡	南津軽郡計	1,631	830	801	1,923	976	947	1,902	933	969	1,940	932	1,008
	藤崎町	854	422	432	955	481	474	967	466	501	946	461	485
	大鰐町	379	203	176	469	239	230	496	237	259	561	275	286
	田舎館村	398	205	193	499	256	243	439	230	209	433	196	237
北津軽郡	北津軽郡計	1,609	809	800	1,960	973	987	2,223	1,116	1,107	2,377	1,171	1,206
	板柳町	615	303	312	758	371	387	856	428	428	840	399	441
	鶴田町	596	298	298	732	354	378	831	422	409	861	431	430
	中泊町	398	208	190	470	248	222	536	266	270	676	341	335
上北郡	上北郡計	5,136	2,738	2,398	5,829	3,036	2,793	6,363	3,288	3,075	5,842	2,974	2,868
	野辺地町	681	354	327	733	380	353	827	425	402	746	379	367
	七戸町	695	378	317	828	437	391	953	476	477	863	428	435
	六戸町	642	335	307	707	345	362	682	358	324	613	291	322
	横浜町	207	115	92	206	125	81	266	132	134	269	142	127
	東北町	872	465	407	930	504	426	1,046	534	512	978	496	482
	六ヶ所村	608	372	236	722	407	315	722	432	290	683	414	269
	おいらせ町	1,431	719	712	1,703	838	865	1,867	931	936	1,690	824	866
下北郡	下北郡計	679	364	315	831	459	372	921	511	410	889	490	399
	大間町	222	110	112	297	156	141	310	155	155	308	162	146
	東通村	337	187	150	353	204	149	404	238	166	351	217	134
	風間浦村	55	34	21	91	57	34	106	56	50	108	57	51
	佐井村	65	33	32	90	42	48	101	62	39	122	54	68
三戸郡	三戸郡計	2,724	1,453	1,271	3,204	1,671	1,533	3,810	1,930	1,880	4,064	2,007	2,057
	三戸町	393	202	191	504	268	236	559	272	287	585	309	276
	五戸町	740	382	358	852	444	408	983	539	444	990	497	493
	田子町	197	107	90	245	135	110	303	158	145	285	129	156
	南部町	746	403	343	842	419	423	1,052	517	535	1,131	548	583
	階上町	571	310	261	667	355	312	812	391	421	974	470	504
	新郷村	77	49	28	94	50	44	101	53	48	99	54	45

第7表 年齢(5歳階級)別推計人口(続き)

(令和元年10月1日現在)

市町村		55～59歳			60～64歳			65～69歳			70～74歳		
		計	男	女	計	男	女	計	男	女	計	男	女
県		85,107	41,075	44,032	91,290	43,030	48,260	105,204	49,248	55,956	93,656	43,023	50,633
市 部		66,041	31,557	34,484	69,101	32,361	36,740	79,069	36,683	42,386	71,441	32,403	39,038
町 村 部		19,068	9,525	9,543	22,197	10,674	11,523	26,148	12,570	13,578	22,215	10,617	11,598
市	青森市	19,181	9,118	10,063	19,737	9,283	10,454	22,138	10,125	12,013	20,541	9,256	11,285
	弘前市	11,541	5,361	6,180	11,821	5,387	6,434	13,173	5,968	7,205	12,542	5,571	6,971
	八戸市	14,842	7,124	7,718	15,553	7,412	8,141	17,772	8,449	9,323	16,231	7,430	8,801
	黒石市	2,236	1,066	1,170	2,460	1,131	1,329	2,853	1,288	1,565	2,478	1,186	1,292
	五所川原市	3,948	1,853	2,095	3,995	1,765	2,230	4,560	2,124	2,436	3,796	1,648	2,148
	十和田市	3,961	1,946	2,015	4,467	2,119	2,348	5,302	2,487	2,815	4,759	2,237	2,522
	三沢市	2,350	1,192	1,158	2,486	1,243	1,243	2,784	1,369	1,415	2,151	993	1,158
	むつ市	3,706	1,876	1,830	3,821	1,779	2,042	4,982	2,272	2,710	4,272	1,952	2,320
	つがる市	2,182	1,034	1,148	2,527	1,192	1,335	2,822	1,307	1,515	2,383	1,132	1,251
	平川市	2,094	987	1,107	2,234	1,050	1,184	2,683	1,294	1,389	2,288	998	1,290
東津軽郡	東津軽郡計	1,380	651	729	1,933	931	1,002	2,265	1,086	1,179	2,086	1,029	1,057
	平内町	697	311	386	970	474	496	1,139	549	590	984	500	484
	今別町	162	86	76	230	104	126	298	153	145	283	132	151
	蓬田村	176	81	95	237	111	126	254	127	127	252	125	127
西郡	外ヶ浜町	345	173	172	496	242	254	574	257	317	567	272	295
	西津軽郡計	1,224	602	622	1,361	594	767	1,740	803	937	1,576	734	842
	鰺ヶ沢町	714	337	377	762	331	431	931	419	512	794	380	414
中郡	深浦町	510	265	245	599	263	336	809	384	425	782	354	428
	中津軽郡計	105	55	50	102	62	40	108	57	51	99	54	45
	西目屋村	105	55	50	102	62	40	108	57	51	99	54	45
南津軽郡	南津軽郡計	2,147	1,034	1,113	2,421	1,128	1,293	2,803	1,319	1,484	2,376	1,094	1,282
	藤崎町	993	482	511	1,103	522	581	1,232	614	618	978	433	545
	大鰐町	647	305	342	744	322	422	901	412	489	820	391	429
	田舎館村	507	247	260	574	284	290	670	293	377	578	270	308
北津軽郡	北津軽郡計	2,481	1,199	1,282	2,904	1,379	1,525	3,281	1,520	1,761	2,900	1,332	1,568
	板柳町	932	453	479	1,044	486	558	1,098	491	607	1,050	480	570
	鶴田町	843	420	423	901	427	474	1,118	540	578	947	412	535
	中泊町	706	326	380	959	466	493	1,065	489	576	903	440	463
上北郡	上北郡計	6,047	3,055	2,992	7,044	3,398	3,646	8,269	4,028	4,241	6,966	3,333	3,633
	野辺地町	879	429	450	1,028	456	572	1,184	543	641	1,072	489	583
	七戸町	921	461	460	1,178	572	606	1,490	723	767	1,344	644	700
	六戸町	632	329	303	750	367	383	955	482	473	721	340	381
	横浜町	249	126	123	303	136	167	367	181	186	373	187	186
	東北町	1,155	585	570	1,316	628	688	1,543	742	801	1,353	661	692
	六ヶ所村	669	397	272	754	433	321	766	405	361	557	273	284
	おいらせ町	1,542	728	814	1,715	806	909	1,964	952	1,012	1,546	739	807
下北郡	下北郡計	1,068	628	440	1,237	651	586	1,506	777	729	1,060	516	544
	大間町	352	204	148	365	195	170	503	252	251	341	153	188
	東通村	456	281	175	558	291	267	575	301	274	372	195	177
	風間浦村	129	69	60	153	70	83	198	98	100	184	87	97
	佐井村	131	74	57	161	95	66	230	126	104	163	81	82
三戸郡	三戸郡計	4,616	2,301	2,315	5,195	2,531	2,664	6,176	2,980	3,196	5,152	2,525	2,627
	三戸町	651	339	312	709	348	361	902	412	490	795	379	416
	五戸町	1,214	596	618	1,400	684	716	1,590	763	827	1,393	683	710
	田子町	349	180	169	464	212	252	511	254	257	426	202	224
	南部町	1,256	623	633	1,340	645	695	1,650	792	858	1,409	667	742
	階上町	975	475	500	1,085	543	542	1,258	623	635	919	480	439
	新郷村	171	88	83	197	99	98	265	136	129	210	114	96

第7表 年齢(5歳階級)別推計人口(続き)

(令和元年10月1日現在)

市町村		75～79歳			80～84歳			85～89歳			90～94歳		
		計	男	女	計	男	女	計	男	女	計	男	女
県		76,367	31,762	44,605	63,934	23,863	40,071	45,249	14,301	30,948	20,329	4,964	15,365
市		57,682	23,946	33,736	47,016	17,588	29,428	32,953	10,290	22,663	14,608	3,542	11,066
町		18,686	7,819	10,867	16,913	6,276	10,637	12,291	4,010	8,281	5,720	1,422	4,298
村		16,082	6,617	9,465	12,601	4,687	7,914	8,854	2,622	6,232	3,760	927	2,833
市	青森市	10,037	4,114	5,923	8,411	3,048	5,363	6,091	1,849	4,242	2,831	668	2,163
	弘前市	13,432	5,699	7,733	10,268	3,988	6,280	6,735	2,211	4,524	2,786	712	2,074
	八戸市	1,921	774	1,147	1,664	598	1,066	1,159	325	834	527	113	414
	黒石市	3,443	1,395	2,048	3,079	1,101	1,978	2,205	736	1,469	917	202	715
	五所川原市	3,606	1,540	2,066	3,046	1,182	1,864	2,196	745	1,451	1,051	261	790
	十和田市	1,855	750	1,105	1,502	584	918	1,210	358	852	552	139	413
	三沢市	3,418	1,470	1,948	2,699	1,049	1,650	1,763	561	1,202	832	188	644
	むつ市	2,003	803	1,200	2,052	736	1,316	1,484	481	1,003	767	197	570
	つがる市	1,885	784	1,101	1,694	615	1,079	1,256	402	854	585	135	450
	平川市												
東津軽郡	東津軽郡計	1,665	668	997	1,532	543	989	1,125	387	738	477	116	361
	平内町	724	292	432	589	195	394	440	138	302	196	45	151
	今別町	228	98	130	256	97	159	190	66	124	63	19	44
	蓬田村	189	78	111	199	79	120	130	53	77	56	8	48
西郡	外ヶ浜町	524	200	324	488	172	316	365	130	235	162	44	118
	西津軽郡計	1,418	603	815	1,437	545	892	991	324	667	468	120	348
	鰺ヶ沢町	720	305	415	736	269	467	534	169	365	247	65	182
中郡	深浦町	698	298	400	701	276	425	457	155	302	221	55	166
	中津軽郡計	87	33	54	86	29	57	87	28	59	50	10	40
	西目屋村	87	33	54	86	29	57	87	28	59	50	10	40
南津軽郡	南津軽郡計	2,069	795	1,274	1,852	655	1,197	1,337	397	940	543	122	421
	藤崎町	867	335	532	770	269	501	608	185	423	247	44	203
	大鰐町	750	278	472	628	214	414	425	138	287	166	48	118
	田舎館村	452	182	270	454	172	282	304	74	230	130	30	100
北津軽郡	北津軽郡計	2,576	1,085	1,491	2,406	835	1,571	1,654	552	1,102	725	178	547
	板柳町	928	391	537	834	304	530	596	189	407	279	61	218
	鶴田町	842	358	484	798	268	530	526	176	350	243	64	179
	中泊町	806	336	470	774	263	511	532	187	345	203	53	150
上北郡	上北郡計	5,581	2,358	3,223	4,808	1,837	2,971	3,533	1,135	2,398	1,756	420	1,336
	野辺地町	908	384	524	708	247	461	504	154	350	275	65	210
	七戸町	1,065	449	616	890	349	541	714	225	489	371	97	274
	六戸町	622	281	341	536	209	327	391	127	264	213	55	158
	横浜町	306	119	187	287	107	180	201	57	144	93	19	74
	東北町	1,065	447	618	1,007	371	636	829	254	575	362	78	284
	六ヶ所村	422	164	258	414	170	244	282	105	177	136	32	104
	おいらせ町	1,193	514	679	966	384	582	612	213	399	306	74	232
下北郡	下北郡計	942	403	539	919	366	553	630	211	419	269	90	179
	大間町	265	107	158	286	114	172	161	57	104	61	28	33
	東通村	356	156	200	368	147	221	297	100	197	123	35	88
	風間浦村	149	62	87	130	58	72	79	24	55	37	17	20
三戸郡	佐井村	172	78	94	135	47	88	93	30	63	48	10	38
	三戸郡計	4,348	1,874	2,474	3,873	1,466	2,407	2,934	976	1,958	1,432	366	1,066
	三戸町	737	307	430	621	239	382	445	145	300	183	46	137
	五戸町	1,142	508	634	1,040	391	649	771	249	522	385	96	289
	田子町	382	150	232	413	157	256	257	102	155	119	39	80
	南部町	1,175	511	664	986	358	628	865	281	584	432	96	336
	階上町	719	317	402	611	236	375	448	150	298	222	63	159
新	郷村	193	81	112	202	85	117	148	49	99	91	26	65

第7表 年齢(5歳階級)別推計人口(続き)

(令和元年10月1日現在)

市町村		95～99歳			100歳以上			年齢不詳		
		計	男	女	計	男	女	計	男	女
県		5,003	772	4,231	763	79	684	11,250	6,400	4,850
市		3,588	554	3,034	543	62	481	10,589	5,961	4,628
町		1,418	218	1,200	223	18	205	661	439	222
村										
市	青森市	894	139	755	159	21	138	5,831	3,218	2,613
	弘前市	705	98	607	111	13	98	1,109	608	501
	八戸市	733	132	601	107	5	102	2,809	1,648	1,161
	黒石市	120	8	112	20	-1	21	27	12	15
	五所川原市	207	37	170	27	3	24	135	94	41
	十和田市	253	44	209	40	8	32	226	87	139
	三沢市	136	28	108	8	3	5	148	110	38
	むつ市	243	33	210	29	2	27	275	166	109
	つがる市	146	15	131	25	4	21	26	16	10
	平川市	151	20	131	17	4	13	3	2	1
東津軽郡	東津軽郡計	104	27	77	22	3	19	28	15	13
	平内町	33	9	24	3	0	3	1	1	0
	今別町	12	3	9	5	0	5	0	0	0
	蓬田村	16	4	12	3	1	2	25	12	13
西郡	外ヶ浜町	43	11	32	11	2	9	2	2	0
	西津軽郡計	103	17	86	15	2	13	24	16	8
	鰺ヶ沢町	71	16	55	9	1	8	24	16	8
中郡	深浦町	32	1	31	6	1	5	0	0	0
	中津軽郡計	-1	0	-1	-1	-2	1	0	0	0
	西目屋村	-1	0	-1	-1	-2	1	0	0	0
南津軽郡	南津軽郡計	124	18	106	20	6	14	15	11	4
	藤崎町	74	13	61	16	5	11	4	4	0
	大鰐町	27	0	27	4	1	3	2	1	1
	田舎館村	23	5	18	0	0	0	9	6	3
北津軽郡	北津軽郡計	157	23	134	25	-2	27	25	12	13
	板柳町	54	8	46	4	0	4	2	1	1
	鶴田町	73	15	58	15	-1	16	0	0	0
	中泊町	30	0	30	6	-1	7	23	11	12
上北郡	上北郡計	485	59	426	77	2	75	316	216	100
	野辺地町	93	5	88	18	1	17	21	19	2
	七戸町	79	10	69	14	-2	16	2	1	1
	六戸町	53	4	49	10	0	10	91	52	39
	横浜町	27	2	25	1	0	1	0	0	0
	東北町	124	16	108	16	1	15	53	31	22
	六ヶ所村	28	6	22	4	0	4	104	87	17
	おいらせ町	81	16	65	14	2	12	45	26	19
下北郡	下北郡計	68	13	55	10	0	10	61	39	22
	大間町	27	4	23	1	0	1	60	39	21
	東通村	16	4	12	6	0	6	0	0	0
	風間浦村	4	0	4	1	0	1	0	0	0
	佐井村	21	5	16	2	0	2	1	0	1
三戸郡	三戸郡計	378	61	317	55	9	46	192	130	62
	三戸町	49	13	36	0	1	-1	22	15	7
	五戸町	91	17	74	15	3	12	12	9	3
	田子町	25	1	24	6	1	5	1	1	0
	南部町	118	18	100	24	3	21	4	4	0
	階上町	67	8	59	9	1	8	153	101	52
	新郷村	28	4	24	1	0	1	0	0	0

第8表 年齢(各歳)別推計人口

(令和元年10月1日現在)

年齢 市町村		総 数			0 歳			1 歳			2 歳			3 歳		
		計	男	女	計	男	女	計	男	女	計	男	女	計	男	女
県		1,246,291	585,461	660,830	7,113	3,616	3,497	7,899	4,055	3,844	8,165	4,157	4,008	8,894	4,467	4,427
市 部		969,938	454,138	515,800	5,734	2,927	2,807	6,361	3,274	3,087	6,484	3,338	3,146	7,063	3,587	3,476
町 村 部		276,201	131,273	144,928	1,373	687	686	1,530	777	753	1,676	820	856	1,813	871	942
市	青 森 市	275,786	127,977	147,809	1,592	786	806	1,719	857	862	1,799	937	862	1,979	1,008	971
	弘 前 市	170,556	78,084	92,472	1,009	534	475	1,153	587	566	1,099	580	519	1,240	659	581
	八 戸 市	223,338	106,669	116,669	1,420	738	682	1,575	812	763	1,613	816	797	1,721	882	839
	黒 石 市	32,284	14,888	17,396	191	108	83	188	99	89	196	96	100	197	103	94
	五所川原市	51,744	23,323	28,421	253	116	137	277	143	134	306	157	149	308	155	153
	十和田市	61,024	28,994	32,030	360	187	173	381	210	171	378	191	187	438	219	219
	三 沢 市	38,926	19,399	19,527	298	138	160	371	199	172	352	180	172	331	164	167
	む っ 市	54,570	26,193	28,377	308	162	146	371	198	173	360	189	171	410	197	213
	つ が る 市	30,935	14,348	16,587	140	66	74	147	79	68	196	92	104	211	94	117
	平 川 市	30,775	14,263	16,512	163	92	71	179	90	89	185	100	85	228	106	122
東津軽郡	東津軽郡計	20,866	9,817	11,049	84	36	48	90	51	39	94	42	52	105	62	43
	平 内 町	10,286	4,854	5,432	52	17	35	64	33	31	63	29	34	57	31	26
	今 別 町	2,413	1,152	1,261	6	3	3	4	3	1	7	3	4	10	8	2
	蓬 田 村	2,688	1,266	1,422	13	8	5	8	7	1	15	5	10	20	12	8
西 郡	外ヶ浜町	5,479	2,545	2,934	13	8	5	14	8	6	9	5	4	18	11	7
	西津軽郡計	16,581	7,544	9,037	58	30	28	51	25	26	71	38	33	80	48	32
	鰺ヶ沢町	9,083	4,111	4,972	36	20	16	22	9	13	45	23	22	44	28	16
中 郡	深 浦 町	7,498	3,433	4,065	22	10	12	29	16	13	26	15	11	36	20	16
	中津軽郡計	1,360	664	696	5	2	3	12	7	5	12	5	7	13	5	8
	西 目 屋 村	1,360	664	696	5	2	3	12	7	5	12	5	7	13	5	8
南津軽郡	南津軽郡計	30,957	14,218	16,739	157	74	83	200	96	104	216	103	113	221	103	118
	藤 崎 町	14,725	6,794	7,931	101	54	47	112	59	53	114	55	59	110	54	56
	大 鰐 町	8,757	3,933	4,824	24	8	16	39	14	25	44	18	26	48	22	26
	田 舎 館 村	7,475	3,491	3,984	32	12	20	49	23	26	58	30	28	63	27	36
北津軽郡	北津軽郡計	35,670	16,408	19,262	166	84	82	181	86	95	201	92	109	222	107	115
	板 柳 町	13,018	5,910	7,108	62	38	24	66	33	33	74	32	42	81	45	36
	鶴 田 町	12,494	5,791	6,703	66	28	38	67	30	37	69	35	34	75	39	36
	中 泊 町	10,158	4,707	5,451	38	18	20	48	23	25	58	25	33	66	23	43
上北郡	上北郡計	93,497	45,204	48,293	568	289	279	617	320	297	661	331	330	743	338	405
	野 辺 地 町	12,675	5,865	6,810	59	31	28	56	29	27	64	27	37	67	30	37
	七 戸 町	14,590	6,873	7,717	56	32	24	70	33	37	80	48	32	85	38	47
	六 戸 町	10,546	5,053	5,493	83	52	31	77	36	41	105	45	60	102	43	59
	横 浜 町	4,233	2,035	2,198	16	11	5	20	11	9	20	14	6	24	10	14
	東 北 町	16,851	7,991	8,860	86	45	41	108	65	43	123	62	61	122	58	64
	六ヶ所村	10,291	5,767	4,524	64	34	30	77	38	39	71	34	37	84	35	49
	おいらせ町	24,311	11,620	12,691	204	84	120	209	108	101	198	101	97	259	124	135
下北郡	下北郡計	14,416	7,364	7,052	50	19	31	78	35	43	78	42	36	79	46	33
	大 間 町	4,751	2,417	2,334	13	7	6	28	13	15	37	22	15	25	16	9
	東 通 村	6,074	3,200	2,874	30	9	21	34	16	18	31	19	12	42	21	21
	風 間 浦 村	1,720	838	882	1	1	0	10	4	6	5	1	4	8	5	3
	佐 井 村	1,871	909	962	6	2	4	6	2	4	5	0	5	4	4	0
三戸郡	三戸郡計	62,854	30,054	32,800	285	153	132	301	157	144	343	167	176	350	162	188
	三 戸 町	9,139	4,346	4,793	38	24	14	35	19	16	58	25	33	45	19	26
	五 戸 町	16,200	7,733	8,467	81	48	33	73	44	29	85	42	43	85	37	48
	田 子 町	4,959	2,335	2,624	23	8	15	21	7	14	20	12	8	30	17	13
	南 部 町	16,853	7,815	9,038	69	38	31	89	45	44	94	48	46	90	44	46
	階 上 町	13,423	6,725	6,698	68	31	37	78	40	38	74	36	38	86	37	49
	新 郷 村	2,280	1,100	1,180	6	4	2	5	2	3	12	4	8	14	8	6

(注1)県の人口には、県内市町村間移動者数を含んでいない為、各市町村の推計人口の総計とは一致しない。
(注2)一部の年齢層にマイナスの数値が現われているが、推計人口は国勢調査のデータを基本にして住民基本台帳の増減数を加減している
ために生じる報告誤差によるものである。

第8表 年齢(各歳)別推計人口(続き)

(令和元年10月1日現在)

市町村		4 歳			5 歳			6 歳			7 歳			8 歳		
		計	男	女	計	男	女	計	男	女	計	男	女	計	男	女
県		7,871	3,990	3,881	8,432	4,343	4,089	8,547	4,403	4,144	8,697	4,523	4,174	9,034	4,540	4,494
市		6,254	3,171	3,083	6,700	3,466	3,234	6,794	3,509	3,285	6,903	3,609	3,294	7,136	3,617	3,519
町		1,616	822	794	1,725	871	854	1,750	894	856	1,785	909	876	1,899	923	976
村		1,727	849	878	1,784	900	884	1,863	967	896	1,872	950	922	1,992	991	1,001
市	青森市	1,045	533	512	1,189	597	592	1,125	614	511	1,168	626	542	1,160	572	588
	弘前市	1,544	783	761	1,652	862	790	1,667	869	798	1,702	895	807	1,757	924	833
	八戸市	201	117	84	210	91	119	243	121	122	213	113	100	245	125	120
	黒石市	316	148	168	314	165	149	342	181	161	342	181	161	342	167	175
	五所川原市	390	206	184	409	241	168	431	221	210	445	222	223	424	224	200
	十和田市	287	156	131	361	188	173	350	158	192	336	180	156	352	193	159
	三沢市	334	165	169	402	222	180	377	185	192	412	231	181	417	197	220
	むつ市	164	90	74	174	91	83	183	83	100	187	96	91	200	108	92
	つがる市	246	124	122	205	109	96	213	110	103	226	115	111	247	116	131
	平川市															
東津軽郡	東津軽郡計	98	53	45	102	58	44	104	59	45	112	55	57	103	48	55
	平内町	60	28	32	54	31	23	55	30	25	68	32	36	52	22	30
	今別町	10	8	2	6	4	2	5	1	4	9	5	4	5	2	3
	蓬田村	19	10	9	20	13	7	21	11	10	15	8	7	25	16	9
	外ヶ浜町	9	7	2	22	10	12	23	17	6	20	10	10	21	8	13
西郡	西津軽郡計	68	28	40	69	41	28	76	39	37	70	34	36	88	43	45
	鰺ヶ沢町	42	18	24	40	23	17	47	27	20	40	18	22	44	22	22
	深浦町	26	10	16	29	18	11	29	12	17	30	16	14	44	21	23
中郡	中津軽郡計	9	4	5	15	8	7	17	7	10	11	3	8	11	2	9
	西目屋村	9	4	5	15	8	7	17	7	10	11	3	8	11	2	9
南津軽郡	南津軽郡計	196	98	98	223	110	113	210	117	93	216	109	107	219	116	103
	藤崎町	107	58	49	119	58	61	114	60	54	120	66	54	122	58	64
	大鰐町	43	19	24	42	24	18	36	22	14	41	20	21	43	30	13
	田舎館村	46	21	25	62	28	34	60	35	25	55	23	32	54	28	26
北津軽郡	北津軽郡計	193	112	81	226	113	113	196	99	97	204	104	100	245	117	128
	板柳町	74	41	33	86	47	39	71	31	40	74	34	40	90	42	48
	鶴田町	74	40	34	82	41	41	86	49	37	83	45	38	98	46	52
	中泊町	45	31	14	58	25	33	39	19	20	47	25	22	57	29	28
上北郡	上北郡計	643	322	321	640	313	327	698	352	346	727	391	336	706	347	359
	野辺地町	71	35	36	69	30	39	91	47	44	77	43	34	80	42	38
	七戸町	73	26	47	80	38	42	82	45	37	86	48	38	107	43	64
	六戸町	87	43	44	85	46	39	99	45	54	110	58	52	99	53	46
	横浜町	20	13	7	16	7	9	19	9	10	32	24	8	25	14	11
	東北町	108	60	48	121	57	64	102	48	54	120	58	62	105	58	47
	六ヶ所村	63	28	35	63	32	31	77	50	27	74	45	29	80	35	45
	おいらせ町	221	117	104	206	103	103	228	108	120	228	115	113	210	102	108
下北郡	下北郡計	86	45	41	75	45	30	85	38	47	96	50	46	108	45	63
	大間町	27	16	11	19	12	7	39	19	20	27	13	14	40	17	23
	東通村	41	19	22	41	21	20	43	18	25	43	24	19	53	23	30
	風間浦村	6	3	3	10	9	1	3	1	2	15	6	9	9	4	5
	佐井村	12	7	5	5	3	2	0	0	0	11	7	4	6	1	5
三戸郡	三戸郡計	323	160	163	375	183	192	364	183	181	349	163	186	419	205	214
	三戸町	38	18	20	38	20	18	51	25	26	65	26	39	70	28	42
	五戸町	87	43	44	102	47	55	94	48	46	83	35	48	98	45	53
	田子町	27	12	15	24	14	10	22	15	7	20	10	10	44	24	20
	南部町	91	46	45	94	37	57	102	50	52	96	47	49	104	55	49
	階上町	72	38	34	105	60	45	83	38	45	73	35	38	90	47	43
	新郷村	8	3	5	12	5	7	12	7	5	12	10	2	13	6	7

第8表 年齢(各歳)別推計人口(続き)

(令和元年10月1日現在)

市町村		9 歳			10歳			11歳			12歳			13歳		
		計	男	女	計	男	女	計	男	女	計	男	女	計	男	女
県		9,237	4,654	4,583	9,186	4,748	4,438	9,782	5,024	4,758	9,683	4,937	4,746	10,009	5,017	4,992
市		7,241	3,635	3,606	7,256	3,712	3,544	7,704	3,962	3,742	7,631	3,864	3,767	7,880	3,956	3,924
町		1,995	1,019	976	1,933	1,040	893	2,069	1,058	1,011	2,051	1,072	979	2,130	1,061	1,069
村																
市	青森市	2,035	1,006	1,029	2,033	1,018	1,015	2,182	1,125	1,057	2,219	1,133	1,086	2,236	1,097	1,139
	弘前市	1,254	626	628	1,189	592	597	1,289	662	627	1,262	655	607	1,375	672	703
	八戸市	1,722	861	861	1,783	931	852	1,835	937	898	1,856	917	939	1,842	960	882
	黒石市	226	112	114	224	112	112	219	118	101	220	109	111	243	127	116
	五所川原市	351	179	172	367	171	196	369	193	176	354	175	179	389	203	186
	十和田市	487	240	247	442	226	216	520	263	257	476	258	218	489	239	250
	三沢市	333	181	152	354	204	150	360	176	184	351	183	168	360	176	184
	むつ市	414	227	187	422	220	202	438	248	190	432	201	231	457	232	225
	つがる市	189	86	103	213	111	102	246	123	123	229	116	113	230	124	106
	平川市	230	117	113	229	127	102	246	117	129	232	117	115	259	126	133
東津軽郡	東津軽郡計	130	75	55	119	69	50	142	77	65	130	74	56	109	59	50
	平内町	77	41	36	81	46	35	73	40	33	63	36	27	61	29	32
	今別町	6	3	3	4	3	1	12	6	6	12	7	5	10	9	1
	蓬田村	24	17	7	13	6	7	32	16	16	19	12	7	19	9	10
西郡	外ヶ浜町	23	14	9	21	14	7	25	15	10	36	19	17	19	12	7
	西津軽郡計	93	47	46	98	48	50	92	47	45	101	47	54	106	49	57
	鰺ヶ沢町	57	29	28	58	31	27	49	28	21	61	26	35	67	30	37
中郡	深浦町	36	18	18	40	17	23	43	19	24	40	21	19	39	19	20
	中津軽郡計	9	5	4	10	7	3	6	4	2	10	4	6	7	7	0
	西目屋村	9	5	4	10	7	3	6	4	2	10	4	6	7	7	0
南津軽郡	南津軽郡計	228	116	112	237	125	112	210	113	97	232	126	106	250	116	134
	藤崎町	117	57	60	118	64	54	103	56	47	122	71	51	135	59	76
	大鰐町	39	19	20	51	26	25	49	22	27	52	29	23	58	34	24
	田舎館村	72	40	32	68	35	33	58	35	23	58	26	32	57	23	34
北津軽郡	北津軽郡計	264	137	127	242	139	103	256	127	129	252	132	120	272	133	139
	板柳町	98	51	47	100	57	43	93	47	46	97	46	51	107	58	49
	鶴田町	97	45	52	88	51	37	93	42	51	99	54	45	100	50	50
	中泊町	69	41	28	54	31	23	70	38	32	56	32	24	65	25	40
上北郡	上北郡計	752	376	376	725	378	347	799	405	394	775	394	381	787	377	410
	野辺地町	92	38	54	73	43	30	98	49	49	96	50	46	95	44	51
	七戸町	108	53	55	110	57	53	121	60	61	113	61	52	113	61	52
	六戸町	89	48	41	84	41	43	93	50	43	91	40	51	85	36	49
	横浜町	25	11	14	31	17	14	27	12	15	27	13	14	38	16	22
	東北町	128	59	69	128	66	62	125	65	60	121	61	60	140	65	75
	六ヶ所村	78	42	36	65	29	36	90	48	42	93	48	45	77	38	39
	おいらせ町	232	125	107	234	125	109	245	121	124	234	121	113	239	117	122
下北郡	下北郡計	103	62	41	98	51	47	126	64	62	107	61	46	118	65	53
	大間町	36	20	16	32	18	14	56	29	27	30	21	9	37	21	16
	東通村	47	29	18	45	21	24	48	29	19	50	28	22	56	32	24
	風間浦村	10	5	5	9	4	5	8	6	2	12	2	10	15	8	7
	佐井村	10	8	2	12	8	4	14	0	14	15	10	5	10	4	6
三戸郡	三戸郡計	416	201	215	404	223	181	438	221	217	444	234	210	481	255	226
	三戸町	59	28	31	58	35	23	75	38	37	68	33	35	74	45	29
	五戸町	109	50	59	108	61	47	96	50	46	117	70	47	120	70	50
	田子町	36	19	17	24	15	9	33	15	18	37	19	18	31	14	17
	南部町	117	57	60	109	50	59	135	68	67	119	59	60	142	70	72
	階上町	82	43	39	86	51	35	88	44	44	91	50	41	105	52	53
	新郷村	13	4	9	19	11	8	11	6	5	12	3	9	9	4	5

第8表 年齢(各歳)別推計人口(続き)

(令和元年10月1日現在)

市町村		14歳			15歳			16歳			17歳			18歳		
		計	男	女	計	男	女	計	男	女	計	男	女	計	男	女
県		10,150	5,148	5,002	10,796	5,519	5,277	11,292	5,816	5,476	11,872	6,160	5,712	11,391	5,743	5,648
市部		7,971	4,030	3,941	8,519	4,370	4,149	8,871	4,604	4,267	9,255	4,813	4,442	8,994	4,548	4,446
町部		2,181	1,116	1,065	2,273	1,148	1,125	2,426	1,214	1,212	2,613	1,342	1,271	2,396	1,193	1,203
市部	青森市	2,248	1,137	1,111	2,355	1,225	1,130	2,428	1,229	1,199	2,613	1,403	1,210	2,525	1,281	1,244
	弘前市	1,313	643	670	1,437	743	694	1,441	762	679	1,557	820	737	1,570	800	770
	八戸市	1,866	966	900	2,027	1,007	1,020	2,142	1,119	1,023	2,194	1,122	1,072	2,110	1,105	1,005
	黒石市	268	131	137	298	147	151	328	176	152	318	157	161	321	150	171
	五所川原市	442	218	224	453	227	226	478	263	215	554	270	284	466	223	243
	十和田市	497	257	240	547	283	264	595	308	287	575	301	274	553	289	264
	三沢市	362	181	181	388	225	163	365	176	189	340	153	187	389	198	191
	むつ市	445	217	228	499	257	242	533	272	261	539	271	268	489	238	251
	つがる市	266	136	130	252	128	124	282	150	132	283	158	125	278	132	146
	平川市	264	144	120	263	128	135	279	149	130	282	158	124	293	132	161
東津軽郡	東津軽郡計	142	63	79	148	86	62	152	84	68	175	98	77	174	94	80
	平内町	88	40	48	73	36	37	85	49	36	95	56	39	96	51	45
	今別町	10	4	6	6	5	1	19	12	7	11	7	4	12	6	6
	蓬田村	17	7	10	25	15	10	15	8	7	25	13	12	21	10	11
西郡	外ヶ浜町	27	12	15	44	30	14	33	15	18	44	22	22	45	27	18
	西津軽郡計	104	51	53	121	57	64	116	65	51	148	62	86	107	48	59
	鰺ヶ沢町	47	24	23	59	27	32	59	33	26	86	33	53	54	22	32
中郡	深浦町	57	27	30	62	30	32	57	32	25	62	29	33	53	26	27
	中津軽郡計	8	7	1	8	5	3	7	2	5	7	1	6	5	2	3
	西目屋村	8	7	1	8	5	3	7	2	5	7	1	6	5	2	3
南津軽郡	南津軽郡計	241	126	115	264	134	130	284	142	142	294	149	145	244	119	125
	藤崎町	127	65	62	149	79	70	131	64	67	154	82	72	125	61	64
	大鰐町	48	20	28	59	29	30	77	40	37	78	40	38	60	26	34
	田舎館村	66	41	25	56	26	30	76	38	38	62	27	35	59	32	27
北津軽郡	北津軽郡計	288	155	133	288	152	136	320	150	170	323	154	169	310	150	160
	板柳町	98	50	48	110	65	45	121	49	72	131	58	73	109	51	58
	鶴田町	114	60	54	119	60	59	122	68	54	117	50	67	138	68	70
	中泊町	76	45	31	59	27	32	77	33	44	75	46	29	63	31	32
上北郡	上北郡計	796	378	418	806	407	399	842	417	425	962	506	456	894	458	436
	野辺地町	113	53	60	97	43	54	103	52	51	114	52	62	110	60	50
	七戸町	104	46	58	108	55	53	121	64	57	139	64	75	111	61	50
	六戸町	97	46	51	90	50	40	98	47	51	105	65	40	99	53	46
	横浜町	30	15	15	30	17	13	31	14	17	48	25	23	40	20	20
	東北町	128	59	69	163	73	90	142	70	72	161	84	77	155	83	72
	六ヶ所村	79	34	45	74	42	32	97	45	52	98	47	51	102	42	60
	おいらせ町	245	125	120	244	127	117	250	125	125	297	169	128	277	139	138
下北郡	下北郡計	110	60	50	116	54	62	123	62	61	142	73	69	129	67	62
	大間町	45	26	19	41	19	22	50	28	22	51	27	24	44	23	21
	東通村	37	22	15	52	25	27	36	15	21	58	31	27	56	31	25
	風間浦村	12	3	9	9	4	5	19	13	6	13	5	8	10	4	6
	佐井村	16	9	7	14	6	8	18	6	12	20	10	10	19	9	10
三戸郡	三戸郡計	492	276	216	522	253	269	582	292	290	562	299	263	533	255	278
	三戸町	77	42	35	77	44	33	80	37	43	76	40	36	72	37	35
	五戸町	116	66	50	139	66	73	139	72	67	135	78	57	127	58	69
	田子町	41	23	18	42	20	22	41	18	23	41	23	18	45	20	25
	南部町	130	73	57	136	65	71	163	80	83	162	82	80	145	74	71
	階上町	111	61	50	108	52	56	142	74	68	136	70	66	125	57	68
	新郷村	17	11	6	20	6	14	17	11	6	12	6	6	19	9	10

第8表 年齢(各歳)別推計人口(続き)

(令和元年10月1日現在)

市町村		19歳			20歳			21歳			22歳			23歳		
		計	男	女	計	男	女	計	男	女	計	男	女	計	男	女
県		10,802	5,499	5,303	10,990	5,740	5,250	9,800	5,090	4,710	10,246	5,439	4,807	7,095	4,032	3,063
市	市部	8,669	4,422	4,247	8,996	4,669	4,327	8,118	4,198	3,920	8,335	4,392	3,943	6,022	3,282	2,740
	町村部	2,133	1,080	1,053	1,981	1,066	915	1,661	876	785	1,917	1,054	863	1,069	747	322
市部	青森市	2,500	1,277	1,223	2,520	1,312	1,208	2,247	1,137	1,110	2,235	1,136	1,099	1,711	839	872
	弘前市	1,615	820	795	1,654	841	813	1,721	842	879	1,755	884	871	1,747	868	879
	八戸市	2,051	1,064	987	2,098	1,091	1,007	1,935	1,086	849	1,887	1,019	868	1,172	723	449
	黒石市	282	136	146	307	161	146	255	125	130	311	176	135	207	103	104
	五所川原市	397	195	202	447	213	234	349	158	191	401	192	209	192	124	68
	十和田市	538	270	268	579	299	280	481	203	278	475	264	211	314	153	161
	三沢市	359	192	167	427	252	175	424	243	181	392	234	158	270	172	98
	むつ市	471	260	211	447	239	208	337	209	128	408	248	160	139	138	1
	つがる市	214	98	116	234	123	111	184	96	88	220	103	117	110	83	27
	平川市	242	110	132	283	138	145	185	99	86	251	136	115	160	79	81
東津軽郡	東津軽郡計	129	72	57	101	45	56	75	39	36	141	67	74	59	31	28
	平内町	72	41	31	51	26	25	38	20	18	84	40	44	34	15	19
	今別町	11	6	5	11	2	9	5	5	0	16	10	6	8	4	4
	蓬田村	22	12	10	17	8	9	12	4	8	20	9	11	11	8	3
西郡	外ヶ浜町	24	13	11	22	9	13	20	10	10	21	8	13	6	4	2
	西津軽郡計	90	45	45	94	47	47	61	32	29	84	41	43	8	10	-2
	鰺ヶ沢町	54	27	27	62	28	34	36	17	19	49	25	24	5	10	-5
中郡	深浦町	36	18	18	32	19	13	25	15	10	35	16	19	3	0	3
	中津軽郡計	11	5	6	5	2	3	3	1	2	11	6	5	5	3	2
	西目屋村	11	5	6	5	2	3	3	1	2	11	6	5	5	3	2
南津軽郡	南津軽郡計	205	97	108	215	110	105	188	99	89	191	101	90	143	77	66
	藤崎町	96	47	49	113	59	54	98	46	52	78	46	32	64	33	31
	大鰐町	62	24	38	38	14	24	53	31	22	61	29	32	43	25	18
	田舎館村	47	26	21	64	37	27	37	22	15	52	26	26	36	19	17
北津軽郡	北津軽郡計	252	119	133	244	120	124	196	85	111	278	146	132	148	93	55
	板柳町	95	42	53	94	43	51	77	31	46	92	48	44	55	33	22
	鶴田町	96	48	48	90	42	48	75	35	40	109	57	52	59	41	18
	中泊町	61	29	32	60	35	25	44	19	25	77	41	36	34	19	15
上北郡	上北郡計	810	431	379	787	447	340	678	355	323	682	388	294	386	259	127
	野辺地町	104	63	41	100	60	40	93	39	54	92	45	47	29	17	12
	七戸町	114	51	63	103	70	33	99	52	47	89	48	41	42	27	15
	六戸町	74	43	31	76	40	36	60	22	38	62	40	22	34	24	10
	横浜町	57	29	28	50	28	22	38	14	24	35	20	15	7	7	0
	東北町	132	67	65	120	60	60	103	63	40	110	50	60	65	42	23
	六ヶ所村	98	57	41	94	58	36	106	81	25	99	71	28	112	87	25
	おいらせ町	231	121	110	244	131	113	179	84	95	195	114	81	97	55	42
下北郡	下北郡計	93	37	56	84	49	35	60	34	26	84	54	30	29	40	-11
	大間町	29	14	15	39	23	16	28	17	11	20	11	9	18	17	1
	東通村	46	17	29	27	14	13	32	16	16	46	28	18	5	14	-9
	風間浦村	11	2	9	9	5	4	-5	-2	-3	8	8	0	-1	6	-7
	佐井村	7	4	3	9	7	2	5	3	2	10	7	3	7	3	4
三戸郡	三戸郡計	543	274	269	451	246	205	400	231	169	446	251	195	291	234	57
	三戸町	64	34	30	59	28	31	45	23	22	53	31	22	32	29	3
	五戸町	115	48	67	95	53	42	86	49	37	112	62	50	45	35	10
	田子町	39	20	19	23	13	10	17	10	7	11	8	3	17	10	7
	南部町	154	82	72	135	69	66	121	64	57	117	68	49	22	14	8
	階上町	153	82	71	119	72	47	126	81	45	150	79	71	175	141	34
	新郷村	18	8	10	20	11	9	5	4	1	3	3	0	0	5	-5

第8表 年齢(各歳)別推計人口(続き)

(令和元年10月1日現在)

市町村		24歳			25歳			26歳			27歳			28歳		
		計	男	女	計	男	女	計	男	女	計	男	女	計	男	女
県		8,515	4,520	3,995	8,395	4,479	3,916	9,227	4,774	4,453	9,290	4,756	4,534	9,311	4,784	4,527
市		7,201	3,703	3,498	6,992	3,620	3,372	7,585	3,891	3,694	7,510	3,803	3,707	7,462	3,807	3,655
町		1,301	820	481	1,394	848	546	1,640	880	760	1,781	953	828	1,847	984	863
村																
市	青森市	1,915	944	971	1,852	919	933	1,993	986	1,007	1,922	944	978	1,995	967	1,028
	弘前市	1,925	934	991	1,745	818	927	1,697	865	832	1,500	758	742	1,412	693	719
	八戸市	1,518	827	691	1,484	817	667	1,626	887	739	1,762	881	881	1,814	919	895
	黒石市	192	104	88	201	105	96	217	106	111	276	149	127	230	127	103
	五所川原市	237	121	116	238	125	113	300	135	165	302	156	146	325	188	137
	十和田市	488	255	233	496	253	243	569	291	278	507	246	261	485	267	218
	三沢市	348	205	143	308	191	117	391	218	173	396	207	189	365	216	149
	むつ市	219	123	96	329	214	115	402	215	187	435	243	192	376	200	176
	つがる市	156	91	65	162	100	62	171	80	91	186	98	88	195	97	98
	平川市	203	99	104	177	78	99	219	108	111	224	121	103	265	133	132
東津軽郡	東津軽郡計	55	35	20	61	34	27	102	50	52	65	36	29	115	58	57
	平内町	32	22	10	47	27	20	63	26	37	36	22	14	70	32	38
	今別町	4	4	0	6	6	0	15	8	7	4	2	2	10	6	4
	蓬田村	12	3	9	-3	-4	1	10	5	5	7	4	3	11	7	4
西郡	外ヶ浜町	7	6	1	11	5	6	14	11	3	18	8	10	24	13	11
	西津軽郡計	11	10	1	37	37	0	53	20	33	82	43	39	77	35	42
	鰺ヶ沢町	11	11	0	12	14	-2	37	13	24	41	16	25	43	18	25
中郡	深浦町	0	-1	1	25	23	2	16	7	9	41	27	14	34	17	17
	中津軽郡計	5	3	2	8	6	2	3	0	3	6	2	4	7	2	5
	西目屋村	5	3	2	8	6	2	3	0	3	6	2	4	7	2	5
南津軽郡	南津軽郡計	172	79	93	162	84	78	236	118	118	224	108	116	219	128	91
	藤崎町	78	30	48	78	29	49	132	75	57	128	61	67	123	69	54
	大鰐町	54	24	30	34	18	16	49	17	32	48	24	24	45	24	21
	田舎館村	40	25	15	50	37	13	55	26	29	48	23	25	51	35	16
北津軽郡	北津軽郡計	180	101	79	211	103	108	222	106	116	213	108	105	192	112	80
	板柳町	56	25	31	70	27	43	89	37	52	96	53	43	71	40	31
	鶴田町	72	42	30	89	48	41	77	39	38	65	37	28	61	30	31
	中泊町	52	34	18	52	28	24	56	30	26	52	18	34	60	42	18
上北郡	上北郡計	472	310	162	517	323	194	625	354	271	709	379	330	729	403	326
	野辺地町	55	38	17	64	33	31	68	37	31	84	45	39	74	43	31
	七戸町	45	24	21	43	20	23	61	29	32	87	41	46	75	42	33
	六戸町	45	19	26	28	14	14	58	30	28	53	30	23	82	41	41
	横浜町	21	9	12	41	23	18	31	12	19	40	23	17	39	26	13
	東北町	77	55	22	84	64	20	89	56	33	102	53	49	108	59	49
	六ヶ所村	112	84	28	120	101	19	133	94	39	139	92	47	146	107	39
	おいらせ町	117	81	36	137	68	69	185	96	89	204	95	109	205	85	120
下北郡	下北郡計	48	37	11	64	53	11	62	40	22	103	69	34	107	58	49
	大間町	16	20	-4	26	19	7	25	15	10	40	23	17	36	17	19
	東通村	24	16	8	28	26	2	28	19	9	53	41	12	53	30	23
	風間浦村	-3	-5	2	9	8	1	5	5	0	4	1	3	9	4	5
	佐井村	11	6	5	1	0	1	4	1	3	6	4	2	9	7	2
三戸郡	三戸郡計	358	245	113	334	208	126	337	192	145	379	208	171	401	188	213
	三戸町	25	23	2	34	26	8	38	25	13	60	33	27	55	21	34
	五戸町	53	36	17	56	22	34	68	32	36	114	54	60	102	59	43
	田子町	1	1	0	-2	-5	3	13	6	7	29	17	12	35	18	17
	南部町	72	39	33	46	29	17	76	35	41	79	47	32	98	34	64
	階上町	203	144	59	193	133	60	126	87	39	95	59	36	106	55	51
	新郷村	4	2	2	7	3	4	16	7	9	2	-2	4	5	1	4

第8表 年齢(各歳)別推計人口(続き)

(令和元年10月1日現在)

市町村		29歳			30歳			31歳			32歳			33歳		
		計	男	女	計	男	女	計	男	女	計	男	女	計	男	女
県		9,313	4,925	4,388	10,093	5,147	4,946	10,541	5,437	5,104	10,870	5,373	5,497	11,599	5,786	5,813
市		7,514	3,930	3,584	8,045	4,048	3,997	8,497	4,346	4,151	8,658	4,255	4,403	9,261	4,562	4,699
町		1,810	1,003	807	2,037	1,093	944	2,049	1,092	957	2,209	1,119	1,090	2,321	1,214	1,107
村																
市	青森市	1,957	985	972	2,106	1,034	1,072	2,332	1,189	1,143	2,445	1,139	1,306	2,494	1,164	1,330
	弘前市	1,442	765	677	1,469	747	722	1,631	807	824	1,615	807	808	1,658	842	816
	八戸市	1,769	907	862	1,975	987	988	1,897	991	906	1,993	971	1,022	2,236	1,076	1,160
	黒石市	261	132	129	278	126	152	272	137	135	280	147	133	295	145	150
	五所川原市	374	189	185	363	173	190	441	206	235	429	227	202	410	206	204
	十和田市	451	242	209	467	250	217	473	237	236	498	232	266	579	299	280
	三沢市	424	238	186	433	240	193	482	269	213	416	225	191	489	278	211
	むつ市	435	262	173	490	255	235	468	244	224	480	261	219	494	257	237
	つがる市	202	111	91	239	116	123	248	128	120	248	120	128	304	172	132
	平川市	199	99	100	225	120	105	253	138	115	254	126	128	302	123	179
東津軽郡	東津軽郡計	101	64	37	116	66	50	129	71	58	131	71	60	137	79	58
	平内町	50	30	20	69	40	29	73	39	34	79	42	37	78	45	33
	今別町	9	8	1	11	7	4	11	7	4	7	5	2	9	9	0
	蓬田村	15	11	4	15	7	8	17	10	7	12	5	7	23	10	13
	外ヶ浜町	27	15	12	21	12	9	28	15	13	33	19	14	27	15	12
西郡	西津軽郡計	74	53	21	73	45	28	88	39	49	100	57	43	109	59	50
	鰺ヶ沢町	52	37	15	45	29	16	55	22	33	65	37	28	65	38	27
	深浦町	22	16	6	28	16	12	33	17	16	35	20	15	44	21	23
中郡	中津軽郡計	11	6	5	12	7	5	13	11	2	16	9	7	14	10	4
	西目屋村	11	6	5	12	7	5	13	11	2	16	9	7	14	10	4
南津軽郡	南津軽郡計	222	111	111	245	133	112	249	134	115	255	111	144	279	148	131
	藤崎町	125	56	69	118	54	64	127	68	59	136	54	82	143	70	73
	大鰐町	39	26	13	55	32	23	53	30	23	55	28	27	61	37	24
	田舎館村	58	29	29	72	47	25	69	36	33	64	29	35	75	41	34
北津軽郡	北津軽郡計	207	108	99	233	120	113	250	142	108	287	132	155	287	132	155
	板柳町	82	47	35	78	40	38	100	51	49	112	47	65	103	51	52
	鶴田町	77	40	37	85	40	45	86	50	36	117	57	60	106	43	63
	中泊町	48	21	27	70	40	30	64	41	23	58	28	30	78	38	40
上北郡	上北郡計	677	378	299	809	436	373	783	426	357	827	409	418	894	450	444
	野辺地町	77	41	36	113	62	51	103	59	44	93	35	58	116	62	54
	七戸町	77	40	37	90	46	44	75	46	29	102	52	50	110	59	51
	六戸町	63	35	28	87	45	42	104	47	57	86	48	38	120	44	76
	横浜町	27	16	11	30	19	11	32	20	12	32	16	16	45	31	14
	東北町	118	67	51	119	55	64	143	72	71	146	69	77	138	72	66
	六ヶ所村	133	88	45	149	106	43	103	66	37	109	65	44	132	79	53
	おいらせ町	182	91	91	221	103	118	223	116	107	259	124	135	233	103	130
下北郡	下北郡計	96	62	34	113	71	42	105	55	50	119	65	54	121	74	47
	大間町	30	18	12	45	30	15	36	18	18	34	19	15	42	29	13
	東通村	47	32	15	45	28	17	50	25	25	61	37	24	58	38	20
	風間浦村	12	8	4	6	4	2	10	5	5	16	6	10	8	1	7
	佐井村	7	4	3	17	9	8	9	7	2	8	3	5	13	6	7
三戸郡	三戸郡計	422	221	201	436	215	221	432	214	218	474	265	209	480	262	218
	三戸町	61	30	31	47	20	27	51	27	24	79	46	33	57	26	31
	五戸町	122	66	56	126	62	64	97	51	46	132	75	57	131	71	60
	田子町	33	17	16	22	12	10	41	25	16	23	13	10	35	19	16
	南部町	92	51	41	119	60	59	109	49	60	124	61	63	125	64	61
	階上町	104	54	50	107	51	56	122	57	65	101	57	44	120	75	45
	新郷村	10	3	7	15	10	5	12	5	7	15	13	2	12	7	5

第8表 年齢(各歳)別推計人口(続き)

(令和元年10月1日現在)

市町村		34歳			35歳			36歳			37歳			38歳		
		計	男	女	計	男	女	計	男	女	計	男	女	計	男	女
県		12,221	6,154	6,067	12,701	6,328	6,373	12,884	6,474	6,410	13,049	6,531	6,518	13,483	6,752	6,731
市		9,741	4,896	4,845	10,160	4,984	5,176	10,244	5,111	5,133	10,310	5,077	5,233	10,846	5,403	5,443
町		2,490	1,257	1,233	2,530	1,336	1,194	2,630	1,366	1,264	2,747	1,459	1,288	2,638	1,352	1,286
村		2,643	1,287	1,356	2,821	1,401	1,420	2,929	1,429	1,500	2,857	1,359	1,498	3,120	1,473	1,647
市	青森市	1,725	875	850	1,768	878	890	1,832	882	950	1,761	845	916	1,844	902	942
	弘前市	2,286	1,143	1,143	2,400	1,135	1,265	2,299	1,148	1,151	2,333	1,139	1,194	2,532	1,262	1,270
	八戸市	292	131	161	351	171	180	351	166	185	371	196	175	353	184	169
	黒石市	475	228	247	508	237	271	479	231	248	569	289	280	488	246	242
	五所川原市	607	324	283	614	315	299	597	308	289	634	323	311	678	349	329
	十和田市	505	253	252	488	257	231	508	265	243	522	283	239	554	315	239
	三沢市	550	300	250	559	264	295	612	350	262	577	295	282	578	286	292
	むつ市	315	170	145	309	149	160	316	164	152	336	188	148	322	181	141
	つがる市	343	185	158	342	177	165	321	168	153	350	160	190	377	205	172
	平川市															
東津軽郡	東津軽郡計	146	69	77	155	84	71	167	79	88	179	102	77	187	89	98
	平内町	75	29	46	68	37	31	91	40	51	103	62	41	103	48	55
	今別町	17	11	6	15	7	8	6	4	2	15	6	9	12	5	7
	蓬田村	18	5	13	21	13	8	35	18	17	18	11	7	25	8	17
西郡	外ヶ浜町	36	24	12	51	27	24	35	17	18	43	23	20	47	28	19
	西津軽郡計	118	62	56	119	63	56	121	61	60	152	74	78	134	70	64
	鰺ヶ沢町	62	36	26	74	34	40	77	48	29	88	40	48	70	45	25
中郡	深浦町	56	26	30	45	29	16	44	13	31	64	34	30	64	25	39
	中津軽郡計	17	10	7	19	7	12	19	10	9	7	3	4	13	7	6
	西目屋村	17	10	7	19	7	12	19	10	9	7	3	4	13	7	6
南津軽郡	南津軽郡計	307	138	169	293	144	149	324	174	150	340	170	170	318	162	156
	藤崎町	174	81	93	163	79	84	174	89	85	167	84	83	168	78	90
	大鰐町	57	24	33	68	35	33	66	37	29	91	49	42	67	37	30
	田舎館村	76	33	43	62	30	32	84	48	36	82	37	45	83	47	36
北津軽郡	北津軽郡計	318	156	162	297	147	150	307	156	151	339	168	171	313	155	158
	板柳町	116	55	61	114	55	59	111	55	56	136	65	71	123	62	61
	鶴田町	117	57	60	115	59	56	113	55	58	124	58	66	115	60	55
	中泊町	85	44	41	68	33	35	83	46	37	79	45	34	75	33	42
上北郡	上北郡計	919	480	439	986	546	440	1,033	545	488	1,020	542	478	1,005	513	492
	野辺地町	108	58	50	120	70	50	129	67	62	147	75	72	137	65	72
	七戸町	104	45	59	127	62	65	146	84	62	144	84	60	144	67	77
	六戸町	118	59	59	136	70	66	106	52	54	131	71	60	127	64	63
	横浜町	34	21	13	42	23	19	46	26	20	28	16	12	35	21	14
	東北町	162	78	84	171	97	74	196	101	95	143	79	64	166	86	80
	六ヶ所村	129	88	41	136	94	42	121	76	45	118	60	58	114	69	45
	おいらせ町	264	131	133	254	130	124	289	139	150	309	157	152	282	141	141
下北郡	下北郡計	131	64	67	127	70	57	160	85	75	133	72	61	121	63	58
	大間町	51	24	27	43	20	23	48	22	26	41	25	16	40	19	21
	東通村	56	30	26	58	34	24	85	47	38	61	33	28	60	33	27
	風間浦村	14	5	9	12	7	5	11	7	4	14	7	7	9	5	4
	佐井村	10	5	5	14	9	5	16	9	7	17	7	10	12	6	6
三戸郡	三戸郡計	534	278	256	534	275	259	499	256	243	577	328	249	547	293	254
	三戸町	70	46	24	78	36	42	70	37	33	68	38	30	90	46	44
	五戸町	134	67	67	147	79	68	144	71	73	160	81	79	141	74	67
	田子町	37	18	19	39	27	12	31	15	16	43	25	18	46	23	23
	南部町	147	76	71	144	69	75	129	58	71	161	98	63	150	92	58
	階上町	130	59	71	110	55	55	108	63	45	124	73	51	108	51	57
	新郷村	16	12	4	16	9	7	17	12	5	21	13	8	12	7	5

第8表 年齢(各歳)別推計人口(続き)

(令和元年10月1日現在)

市町村		39歳			40歳			41歳			42歳			43歳		
		計	男	女	計	男	女	計	男	女	計	男	女	計	男	女
県		14,137	7,122	7,015	14,728	7,367	7,361	14,877	7,501	7,376	15,522	7,815	7,707	16,148	8,013	8,135
市		11,290	5,594	5,696	11,793	5,886	5,907	11,909	5,985	5,924	12,490	6,186	6,304	12,844	6,265	6,579
市		2,840	1,525	1,315	2,933	1,478	1,455	2,964	1,509	1,455	3,038	1,635	1,403	3,301	1,750	1,551
市	青森市	3,317	1,598	1,719	3,466	1,734	1,732	3,460	1,742	1,718	3,774	1,858	1,916	3,735	1,787	1,948
	弘前市	1,949	936	1,013	2,068	1,014	1,054	2,030	993	1,037	1,993	931	1,062	2,147	1,010	1,137
	八戸市	2,544	1,258	1,286	2,678	1,384	1,294	2,790	1,393	1,397	2,860	1,453	1,407	3,068	1,518	1,550
	黒石市	381	192	189	386	171	215	421	215	206	413	200	213	441	215	226
	五所川原市	570	286	284	546	263	283	590	282	308	628	320	308	660	324	336
	十和田市	657	339	318	739	389	350	763	392	371	770	385	385	824	423	401
	三沢市	481	256	225	516	270	246	493	248	245	538	279	259	532	268	264
	むつ市	683	348	335	679	319	360	657	349	308	741	374	367	732	358	374
	つがる市	333	176	157	337	167	170	314	156	158	377	193	184	344	173	171
	平川市	375	205	170	378	175	203	391	215	176	396	193	203	361	189	172
東津軽郡	東津軽郡計	179	106	73	208	96	112	196	109	87	193	101	92	212	115	97
	平内町	113	62	51	121	51	70	119	67	52	112	56	56	115	59	56
	今別町	15	7	8	13	7	6	13	8	5	13	10	3	15	8	7
	蓬田村	20	14	6	35	14	21	25	11	14	28	18	10	27	15	12
西郡	外ヶ浜町	31	23	8	39	24	15	39	23	16	40	17	23	55	33	22
	西津軽郡計	142	83	59	151	84	67	145	72	73	170	100	70	170	84	86
	鰺ヶ沢町	91	45	46	68	41	27	90	45	45	99	56	43	86	43	43
中郡	深浦町	51	38	13	83	43	40	55	27	28	71	44	27	84	41	43
	中津軽郡計	13	6	7	11	5	6	17	13	4	15	7	8	16	11	5
	西目屋村	13	6	7	11	5	6	17	13	4	15	7	8	16	11	5
南津軽郡	南津軽郡計	356	180	176	337	168	169	378	193	185	406	201	205	416	207	209
	藤崎町	182	92	90	157	82	75	177	86	91	202	105	97	216	104	112
	大鰐町	87	45	42	100	49	51	91	43	48	95	47	48	99	52	47
	田舎館村	87	43	44	80	37	43	110	64	46	109	49	60	101	51	50
北津軽郡	北津軽郡計	353	183	170	384	186	198	402	199	203	372	193	179	394	203	191
	板柳町	131	66	65	159	83	76	134	60	74	149	78	71	160	90	70
	鶴田町	129	66	63	129	55	74	156	78	78	145	71	74	148	71	77
	中泊町	93	51	42	96	48	48	112	61	51	78	44	34	86	42	44
上北郡	上北郡計	1,092	592	500	1,097	554	543	1,088	560	528	1,099	584	515	1,243	681	562
	野辺地町	148	77	71	145	77	68	129	64	65	145	78	67	158	76	82
	七戸町	134	81	53	150	70	80	147	79	68	164	93	71	197	110	87
	六戸町	142	78	64	148	76	72	156	68	88	132	67	65	137	70	67
	横浜町	56	29	27	33	16	17	32	20	12	41	29	12	57	31	26
	東北町	196	102	94	153	81	72	158	89	69	192	111	81	192	116	76
	六ヶ所村	119	73	46	117	63	54	152	82	70	135	73	62	148	91	57
	おいらせ町	297	152	145	351	171	180	314	158	156	290	133	157	354	187	167
下北郡	下北郡計	138	74	64	160	81	79	150	84	66	157	87	70	190	105	85
	大間町	50	24	26	65	34	31	53	26	27	51	28	23	75	40	35
	東通村	73	40	33	51	22	29	70	42	28	76	45	31	74	44	30
	風間浦村	9	8	1	24	15	9	9	5	4	20	11	9	18	11	7
	佐井村	6	2	4	20	10	10	18	11	7	10	3	7	23	10	13
三戸郡	三戸郡計	567	301	266	585	304	281	588	279	309	626	362	264	660	344	316
	三戸町	87	45	42	83	44	39	99	46	53	119	75	44	80	43	37
	五戸町	148	77	71	161	78	83	179	86	93	137	80	57	178	94	84
	田子町	38	17	21	45	25	20	50	28	22	36	26	10	59	29	30
	南部町	162	86	76	154	81	73	139	61	78	175	90	85	184	98	86
	階上町	121	68	53	124	67	57	103	50	53	144	85	59	140	67	73
	新郷村	11	8	3	18	9	9	18	8	10	15	6	9	19	13	6

第8表 年齢(各歳)別推計人口(続き)

(令和元年10月1日現在)

市町村		44歳			45歳			46歳			47歳			48歳		
		計	男	女	計	男	女	計	男	女	計	男	女	計	男	女
県		16,848	8,408	8,440	17,269	8,639	8,630	17,533	8,662	8,871	17,020	8,435	8,585	16,793	8,170	8,623
市		13,402	6,624	6,778	13,848	6,912	6,936	14,054	6,878	7,176	13,618	6,645	6,973	13,294	6,432	6,862
町		3,454	1,788	1,666	3,421	1,731	1,690	3,478	1,785	1,693	3,392	1,786	1,606	3,490	1,728	1,762
村		3,950	1,946	2,004	4,143	2,029	2,114	4,150	2,021	2,129	3,872	1,884	1,988	3,875	1,803	2,072
市	青森市	2,208	1,044	1,164	2,402	1,145	1,257	2,323	1,103	1,220	2,308	1,101	1,207	2,210	1,043	1,167
	弘前市	3,106	1,542	1,564	3,170	1,633	1,537	3,441	1,690	1,751	3,365	1,664	1,701	3,289	1,628	1,661
	八戸市	457	220	237	387	196	191	406	211	195	445	213	232	409	218	191
	黒石市	695	313	382	695	347	348	676	325	351	677	303	374	707	311	396
	五所川原市	824	416	408	917	477	440	828	414	414	852	401	451	849	432	417
	十和田市	590	329	261	605	327	278	621	321	300	551	294	257	503	274	229
	三沢市	807	426	381	772	387	385	799	385	414	810	421	389	702	357	345
	むつ市	371	190	181	345	168	177	382	198	184	362	180	182	349	167	182
	つがる市	394	198	196	412	203	209	428	210	218	376	184	192	401	199	202
	平川市															
東津軽郡	東津軽郡計	238	138	100	226	106	120	234	126	108	223	116	107	255	124	131
	平内町	122	75	47	110	52	58	121	65	56	106	54	52	130	70	60
	今別町	20	8	12	22	14	8	24	14	10	28	14	14	26	12	14
	蓬田村	32	23	9	39	16	23	29	14	15	28	11	17	27	15	12
	外ヶ浜町	64	32	32	55	24	31	60	33	27	61	37	24	72	27	45
西津軽郡	西津軽郡計	180	98	82	160	74	86	171	78	93	183	100	83	194	88	106
	鰺ヶ沢町	104	58	46	85	38	47	84	38	46	107	58	49	106	44	62
	深浦町	76	40	36	75	36	39	87	40	47	76	42	34	88	44	44
中津軽郡	中津軽郡計	21	12	9	19	10	9	9	6	3	14	10	4	17	11	6
	西目屋村	21	12	9	19	10	9	9	6	3	14	10	4	17	11	6
南津軽郡	南津軽郡計	386	207	179	355	187	168	372	183	189	396	199	197	374	166	208
	藤崎町	203	104	99	194	99	95	183	86	97	199	108	91	191	78	113
	大鰐町	84	48	36	85	49	36	102	50	52	108	52	56	92	38	54
	田舎館村	99	55	44	76	39	37	87	47	40	89	39	50	91	50	41
北津軽郡	北津軽郡計	408	192	216	467	231	236	407	228	179	412	208	204	459	215	244
	板柳町	156	60	96	173	85	88	151	82	69	156	81	75	183	92	91
	鶴田町	154	79	75	184	92	92	156	88	68	154	79	75	165	75	90
	中泊町	98	53	45	110	54	56	100	58	42	102	48	54	111	48	63
上北郡	上北郡計	1,302	657	645	1,293	667	626	1,352	681	671	1,235	659	576	1,219	622	597
	野辺地町	156	85	71	162	79	83	151	83	68	179	94	85	162	90	72
	七戸町	170	85	85	211	114	97	204	96	108	190	95	95	167	76	91
	六戸町	134	64	70	144	60	84	145	85	60	142	74	68	130	70	60
	横浜町	43	29	14	62	33	29	56	25	31	42	19	23	53	29	24
	東北町	235	107	128	210	123	87	229	109	120	189	109	80	194	90	104
	六ヶ所村	170	98	72	142	76	66	154	85	69	121	75	46	165	103	62
	おいらせ町	394	189	205	362	182	180	413	198	215	372	193	179	348	164	184
下北郡	下北郡計	174	102	72	184	101	83	187	108	79	177	102	75	183	100	83
	大間町	53	28	25	56	28	28	79	43	36	54	25	29	61	32	29
	東通村	82	51	31	79	49	30	76	45	31	79	53	26	79	44	35
	風間浦村	20	15	5	21	10	11	14	9	5	25	13	12	23	8	15
	佐井村	19	8	11	28	14	14	18	11	7	19	11	8	20	16	4
三戸郡	三戸郡計	745	382	363	717	355	362	746	375	371	752	392	360	789	402	387
	三戸町	123	60	63	96	45	51	115	56	59	102	46	56	128	71	57
	五戸町	197	106	91	199	101	98	204	113	91	184	101	83	197	113	84
	田子町	55	27	28	52	31	21	46	22	24	63	36	27	71	35	36
	南部町	190	89	101	184	95	89	203	93	110	212	114	98	231	109	122
	階上町	156	86	70	167	73	94	158	79	79	167	83	84	145	66	79
	新郷村	24	14	10	19	10	9	20	12	8	24	12	12	17	8	9

第8表 年齢(各歳)別推計人口(続き)

(令和元年10月1日現在)

市町村		49歳			50歳			51歳			52歳			53歳		
		計	男	女	計	男	女	計	男	女	計	男	女	計	男	女
県		16,862	8,254	8,608	16,709	8,166	8,543	17,331	8,422	8,909	16,987	8,167	8,820	13,912	6,714	7,198
市	市部	13,277	6,435	6,842	13,263	6,426	6,837	13,654	6,601	7,053	13,397	6,354	7,043	10,953	5,241	5,712
	町村部	3,588	1,823	1,765	3,441	1,738	1,703	3,679	1,821	1,858	3,585	1,809	1,776	2,956	1,472	1,484
市部	青森市	3,747	1,821	1,926	3,826	1,864	1,962	3,974	1,866	2,108	3,924	1,814	2,110	3,146	1,501	1,645
	弘前市	2,193	1,055	1,138	2,208	1,036	1,172	2,248	1,079	1,169	2,290	1,082	1,208	1,841	836	1,005
	八戸市	3,345	1,624	1,721	3,256	1,617	1,639	3,279	1,631	1,648	3,183	1,518	1,665	2,542	1,253	1,289
	黒石市	458	216	242	405	199	206	392	187	205	426	200	226	390	170	220
	五所川原市	674	282	392	744	329	415	735	351	384	722	339	383	655	294	361
	十和田市	798	417	381	783	389	394	841	407	434	797	379	418	666	322	344
	三沢市	561	298	263	558	266	292	579	292	287	526	246	280	429	229	200
	むつ市	729	350	379	749	382	367	767	386	381	741	377	364	625	297	328
	つがる市	389	188	201	357	156	201	428	220	208	382	200	182	334	178	156
	平川市	383	184	199	377	188	189	411	182	229	406	199	207	325	161	164
東津軽郡	東津軽郡計	228	117	111	240	130	110	242	126	116	255	137	118	214	113	101
	平内町	114	61	53	135	78	57	126	64	62	117	58	59	102	54	48
	今別町	29	19	10	14	7	7	19	10	9	24	14	10	18	7	11
	蓬田村	34	14	20	24	12	12	32	16	16	33	15	18	20	8	12
	外ヶ浜町	51	23	28	67	33	34	65	36	29	81	50	31	74	44	30
西郡	西津軽郡計	200	101	99	179	90	89	211	104	107	187	98	89	154	75	79
	鰺ヶ沢町	115	56	59	106	54	52	124	62	62	95	43	52	79	38	41
	深浦町	85	45	40	73	36	37	87	42	45	92	55	37	75	37	38
中郡	中津軽郡計	17	8	9	15	6	9	15	8	7	19	8	11	15	11	4
	西目屋村	17	8	9	15	6	9	15	8	7	19	8	11	15	11	4
南津軽郡	南津軽郡計	405	198	207	387	179	208	391	188	203	401	208	193	322	143	179
	藤崎町	200	95	105	182	84	98	194	94	100	213	114	99	159	71	88
	大鰐町	109	48	61	130	68	62	110	51	59	104	53	51	87	36	51
	田舎館村	96	55	41	75	27	48	87	43	44	84	41	43	76	36	40
北津軽郡	北津軽郡計	478	234	244	437	218	219	489	225	264	517	251	266	412	214	198
	板柳町	193	88	105	150	77	73	180	74	106	173	76	97	151	78	73
	鶴田町	172	88	84	167	82	85	163	82	81	189	94	95	150	79	71
	中泊町	113	58	55	120	59	61	146	69	77	155	81	74	111	57	54
上北郡	上北郡計	1,264	659	605	1,167	607	560	1,260	635	625	1,188	604	584	1,020	518	502
	野辺地町	173	79	94	129	76	53	168	90	78	165	78	87	138	69	69
	七戸町	181	95	86	157	79	78	188	95	93	171	93	78	150	71	79
	六戸町	121	69	52	122	57	65	135	63	72	126	55	71	121	61	60
	横浜町	53	26	27	57	26	31	62	29	33	39	24	15	55	31	24
	東北町	224	103	121	218	114	104	199	93	106	207	104	103	147	78	69
	六ヶ所村	140	93	47	139	81	58	129	89	40	134	75	59	136	86	50
	おいらせ町	372	194	178	345	174	171	379	176	203	346	175	171	273	122	151
下北郡	下北郡計	190	100	90	164	90	74	194	111	83	187	85	102	152	90	62
	大間町	60	27	33	53	33	20	62	36	26	79	35	44	48	21	27
	東通村	91	47	44	69	38	31	79	50	29	62	32	30	68	44	24
	風間浦村	23	16	7	17	9	8	24	11	13	20	10	10	19	15	4
三戸郡	佐井村	16	10	6	25	10	15	29	14	15	26	8	18	17	10	7
	三戸郡計	806	406	400	852	418	434	877	424	453	831	418	413	667	308	359
	三戸町	118	54	64	117	55	62	146	81	65	128	65	63	70	37	33
	五戸町	199	111	88	218	115	103	206	97	109	188	101	87	160	78	82
	田子町	71	34	37	61	27	34	65	29	36	52	25	27	46	18	28
	南部町	222	106	116	228	109	119	233	110	123	256	121	135	192	89	103
	階上町	175	90	85	203	98	105	209	97	112	191	97	94	183	77	106
新郷村	新郷村	21	11	10	25	14	11	18	10	8	16	9	7	16	9	7

第8表 年齢(各歳)別推計人口(続き)

(令和元年10月1日現在)

市町村		54歳			55歳			56歳			57歳			58歳		
		計	男	女	計	男	女	計	男	女	計	男	女	計	男	女
県		16,988	8,209	8,779	16,756	8,082	8,674	16,425	7,965	8,460	16,988	8,233	8,755	17,411	8,363	9,048
市	市部	13,304	6,336	6,968	13,021	6,245	6,776	12,832	6,127	6,705	13,320	6,374	6,946	13,379	6,391	6,988
	町村部	3,682	1,871	1,811	3,738	1,841	1,897	3,594	1,837	1,757	3,672	1,864	1,808	4,031	1,973	2,058
市部	青森市	3,854	1,876	1,978	3,741	1,727	2,014	3,745	1,789	1,956	3,894	1,850	2,044	3,961	1,932	2,029
	弘前市	2,375	1,041	1,334	2,311	1,099	1,212	2,247	1,015	1,232	2,341	1,105	1,236	2,272	1,053	1,219
	八戸市	3,059	1,474	1,585	2,926	1,429	1,497	2,985	1,441	1,544	3,002	1,442	1,560	2,947	1,397	1,550
	黒石市	471	226	245	483	236	247	430	194	236	415	183	232	439	216	223
	五所川原市	711	322	389	769	361	408	746	359	387	825	388	437	804	371	433
	十和田市	842	391	451	757	374	383	722	348	374	811	418	393	810	386	424
	三沢市	520	271	249	489	243	246	449	233	216	462	223	239	477	232	245
	むつ市	672	337	335	705	375	330	706	373	333	732	360	372	776	383	393
	つがる市	373	190	183	417	194	223	406	194	212	423	208	215	479	222	257
	平川市	427	208	219	423	207	216	396	181	215	415	197	218	414	199	215
東津軽郡	東津軽郡計	242	117	125	260	117	143	266	137	129	254	129	125	291	133	158
	平内町	114	54	60	115	45	70	139	66	73	120	52	68	154	75	79
	今別町	27	14	13	32	19	13	21	9	12	36	17	19	29	15	14
	蓬田村	34	14	20	40	16	24	33	22	11	39	18	21	41	17	24
	外ヶ浜町	67	35	32	73	37	36	73	40	33	59	42	17	67	26	41
西郡	西津軽郡計	225	105	120	233	110	123	205	98	107	217	111	106	283	136	147
	鰺ヶ沢町	142	68	74	151	66	85	118	53	65	123	62	61	156	78	78
	深浦町	83	37	46	82	44	38	87	45	42	94	49	45	127	58	69
中郡	中津軽郡計	18	9	9	19	8	11	20	12	8	21	10	11	24	14	10
	西目屋村	18	9	9	19	8	11	20	12	8	21	10	11	24	14	10
南津軽郡	南津軽郡計	439	214	225	432	217	215	389	191	198	447	214	233	457	210	247
	藤崎町	198	98	100	188	90	98	189	97	92	212	103	109	210	102	108
	大鰐町	130	67	63	143	72	71	109	43	66	130	65	65	133	59	74
	田舎館村	111	49	62	101	55	46	91	51	40	105	46	59	114	49	65
北津軽郡	北津軽郡計	522	263	259	498	252	246	488	246	242	477	219	258	514	254	260
	板柳町	186	94	92	195	100	95	167	82	85	178	79	99	200	103	97
	鶴田町	192	94	98	166	89	77	182	104	78	165	73	92	176	85	91
	中泊町	144	75	69	137	63	74	139	60	79	134	67	67	138	66	72
上北郡	上北郡計	1,207	610	597	1,192	602	590	1,153	582	571	1,149	576	573	1,241	618	623
	野辺地町	146	66	80	147	82	65	175	77	98	176	92	84	175	77	98
	七戸町	197	90	107	177	88	89	180	91	89	164	85	79	216	102	114
	六戸町	109	55	54	130	60	70	118	72	46	114	62	52	125	70	55
	横浜町	56	32	24	39	21	18	55	29	26	62	28	34	53	30	23
	東北町	207	107	100	217	109	108	194	99	95	230	106	124	245	121	124
	六ヶ所村	145	83	62	131	84	47	132	70	62	132	76	56	128	78	50
	おいらせ町	347	177	170	351	158	193	299	144	155	271	127	144	299	140	159
下北郡	下北郡計	192	114	78	207	127	80	191	115	76	189	115	74	230	127	103
	大間町	66	37	29	64	40	24	61	36	25	61	37	24	81	44	37
	東通村	73	53	20	96	62	34	82	55	27	82	53	29	93	48	45
	風間浦村	28	12	16	28	14	14	26	13	13	18	11	7	31	20	11
	佐井村	25	12	13	19	11	8	22	11	11	28	14	14	25	15	10
三戸郡	三戸郡計	837	439	398	897	408	489	882	456	426	918	490	428	991	481	510
	三戸町	124	71	53	125	61	64	138	73	65	139	74	65	128	72	56
	五戸町	218	106	112	217	105	112	222	104	118	240	139	101	279	123	156
	田子町	61	30	31	65	29	36	75	40	35	71	41	30	71	33	38
	南部町	222	119	103	260	114	146	250	127	123	237	123	114	259	128	131
	階上町	188	101	87	192	82	110	170	96	74	202	100	102	217	106	111
	新郷村	24	12	12	38	17	21	27	16	11	29	13	16	37	19	18

第8表 年齢(各歳)別推計人口(続き)

(令和元年10月1日現在)

市町村		59歳			60歳			61歳			62歳			63歳		
		計	男	女	計	男	女	計	男	女	計	男	女	計	男	女
県		17,527	8,432	9,095	18,371	8,740	9,631	17,944	8,485	9,459	17,531	8,302	9,229	18,199	8,493	9,706
市部		13,489	6,420	7,069	14,043	6,649	7,394	13,615	6,443	7,172	13,328	6,264	7,064	13,672	6,308	7,364
町村部		4,033	2,010	2,023	4,331	2,090	2,241	4,329	2,043	2,286	4,198	2,035	2,163	4,527	2,182	2,345
市部	青森市	3,840	1,820	2,020	4,121	1,939	2,182	3,909	1,875	2,034	3,828	1,817	2,011	3,973	1,871	2,102
	弘前市	2,370	1,089	1,281	2,401	1,127	1,274	2,342	1,063	1,279	2,259	1,036	1,223	2,305	1,008	1,297
	八戸市	2,982	1,415	1,567	3,128	1,483	1,645	2,992	1,465	1,527	2,940	1,407	1,533	3,126	1,451	1,675
	黒石市	469	237	232	492	240	252	504	217	287	483	223	260	434	212	222
	五所川原市	804	374	430	766	347	419	831	372	459	819	375	444	783	326	457
	十和田市	861	420	441	897	450	447	858	416	442	842	395	447	896	420	476
	三沢市	473	261	212	502	233	269	489	251	238	488	237	251	472	244	228
	むつ市	787	385	402	765	355	410	778	370	408	716	316	400	749	343	406
	つがる市	457	216	241	506	249	257	498	223	275	508	245	263	495	234	261
	平川市	446	203	243	465	226	239	414	191	223	445	213	232	439	199	240
東津軽郡	東津軽郡計	309	135	174	376	195	181	398	184	214	357	170	187	383	186	197
	平内町	169	73	96	194	102	92	208	95	113	194	94	100	173	87	86
	今別町	44	26	18	44	21	23	44	21	23	52	21	31	43	21	22
	蓬田村	23	8	15	44	22	22	46	19	27	38	18	20	56	25	31
	外ヶ浜町	73	28	45	94	50	44	100	49	51	73	37	36	111	53	58
西郡	西津軽郡計	286	147	139	244	113	131	283	125	158	260	118	142	291	128	163
	鰺ヶ沢町	166	78	88	140	66	74	155	66	89	146	60	86	151	75	76
	深浦町	120	69	51	104	47	57	128	59	69	114	58	56	140	53	87
中郡	中津軽郡計	21	11	10	26	19	7	20	12	8	16	8	8	16	11	5
	西目屋村	21	11	10	26	19	7	20	12	8	16	8	8	16	11	5
南津軽郡	南津軽郡計	422	202	220	468	225	243	521	237	284	444	207	237	455	199	256
	藤崎町	194	90	104	200	92	108	250	114	136	206	98	108	219	101	118
	大鰐町	132	66	66	159	76	83	150	61	89	139	54	85	120	45	75
	田舎館村	96	46	50	109	57	52	121	62	59	99	55	44	116	53	63
北津軽郡	北津軽郡計	504	228	276	549	249	300	575	250	325	560	288	272	566	269	297
	板柳町	192	89	103	201	87	114	215	93	122	189	97	92	185	83	102
	鶴田町	154	69	85	195	95	100	155	67	88	164	81	83	192	99	93
	中泊町	158	70	88	153	67	86	205	90	115	207	110	97	189	87	102
上北郡	上北郡計	1,312	677	635	1,371	655	716	1,380	671	709	1,341	663	678	1,450	676	774
	野辺地町	206	101	105	203	95	108	213	89	124	191	84	107	205	93	112
	七戸町	184	95	89	239	115	124	207	99	108	225	118	107	242	113	129
	六戸町	145	65	80	137	58	79	156	79	77	144	76	68	155	76	79
	横浜町	40	18	22	50	23	27	67	31	36	64	30	34	46	18	28
	東北町	269	150	119	254	111	143	246	120	126	268	129	139	284	134	150
	六ヶ所村	146	89	57	145	75	70	146	93	53	146	84	62	151	86	65
	おいらせ町	322	159	163	343	178	165	345	160	185	303	142	161	367	156	211
下北郡	下北郡計	251	144	107	221	124	97	231	118	113	242	114	128	256	137	119
	大間町	85	47	38	71	42	29	53	30	23	85	36	49	69	41	28
	東通村	103	63	40	94	50	44	118	60	58	105	56	49	116	52	64
	風間浦村	26	11	15	28	15	13	29	9	20	29	12	17	33	18	15
	佐井村	37	23	14	28	17	11	31	19	12	23	10	13	38	26	12
三戸郡	三戸郡計	928	466	462	1,076	510	566	921	446	475	978	467	511	1,110	576	534
	三戸町	121	59	62	146	57	89	122	66	56	136	71	65	151	82	69
	五戸町	256	125	131	300	155	145	249	120	129	247	113	134	291	149	142
	田子町	67	37	30	98	50	48	69	28	41	92	45	47	107	51	56
	南部町	250	131	119	273	136	137	260	112	148	254	121	133	265	130	135
	階上町	194	91	103	220	95	125	193	107	86	209	99	110	243	135	108
	新郷村	40	23	17	39	17	22	28	13	15	40	18	22	53	29	24

第8表 年齢(各歳)別推計人口(続き)

(令和元年10月1日現在)

市町村		64歳			65歳			66歳			67歳			68歳		
		計	男	女	計	男	女	計	男	女	計	男	女	計	男	女
県		19,245	9,010	10,235	19,316	9,176	10,140	20,492	9,637	10,855	20,801	9,868	10,933	21,379	9,903	11,476
市	市部	14,443	6,697	7,746	14,405	6,800	7,605	15,251	7,137	8,114	15,689	7,385	8,304	16,072	7,371	8,701
	町村部	4,812	2,324	2,488	4,915	2,377	2,538	5,242	2,500	2,742	5,114	2,486	2,628	5,310	2,532	2,778
市部	青森市	3,906	1,781	2,125	3,991	1,881	2,110	4,199	1,968	2,231	4,334	2,003	2,331	4,548	2,026	2,522
	弘前市	2,514	1,153	1,361	2,404	1,095	1,309	2,544	1,147	1,397	2,505	1,170	1,335	2,729	1,222	1,507
	八戸市	3,367	1,606	1,761	3,266	1,572	1,694	3,441	1,636	1,805	3,613	1,742	1,871	3,543	1,692	1,851
	黒石市	547	239	308	533	245	288	571	254	317	543	257	286	566	257	309
	五所川原市	796	345	451	821	401	420	899	413	486	946	438	508	886	392	494
	十和田市	974	438	536	989	492	497	953	442	511	1,074	505	569	1,117	523	594
	三沢市	535	278	257	505	247	258	560	302	258	544	256	288	613	290	323
	むつ市	813	395	418	917	417	500	973	439	534	1,008	474	534	984	445	539
	つがる市	520	241	279	514	223	291	567	281	286	557	271	286	564	266	298
東津軽郡	平川市	471	221	250	465	227	238	544	255	289	565	269	296	522	258	264
	東津軽郡計	419	196	223	410	199	211	451	199	252	455	215	240	435	204	231
	平内町	201	96	105	225	106	119	217	105	112	226	104	122	220	100	120
	今別町	47	20	27	46	28	18	58	24	34	66	33	33	57	28	29
	蓬田村	53	27	26	49	25	24	48	24	24	58	29	29	48	24	24
西郡	外ヶ浜町	118	53	65	90	40	50	128	46	82	105	49	56	110	52	58
	西津軽郡計	283	110	173	342	153	189	328	144	184	340	174	166	329	155	174
	鰺ヶ沢町	170	64	106	178	70	108	185	82	103	171	88	83	178	82	96
中郡	深浦町	113	46	67	164	83	81	143	62	81	169	86	83	151	73	78
	中津軽郡計	24	12	12	16	4	12	17	10	7	23	11	12	25	14	11
	西目屋村	24	12	12	16	4	12	17	10	7	23	11	12	25	14	11
南津軽郡	南津軽郡計	533	260	273	506	244	262	549	277	272	544	246	298	593	268	325
	藤崎町	228	117	111	248	119	129	245	139	106	239	111	128	246	120	126
	大鰐町	176	86	90	146	73	73	183	93	90	169	76	93	189	80	109
	田舎館村	129	57	72	112	52	60	121	45	76	136	59	77	158	68	90
北津軽郡	北津軽郡計	654	323	331	614	304	310	653	309	344	655	299	356	664	295	369
	板柳町	254	126	128	198	90	108	222	100	122	213	103	110	242	102	140
	鶴田町	195	85	110	212	111	101	221	107	114	225	100	125	225	108	117
	中泊町	205	112	93	204	103	101	210	102	108	217	96	121	197	85	112
上北郡	上北郡計	1,502	733	769	1,554	746	808	1,686	823	863	1,615	814	801	1,722	849	873
	野辺地町	216	95	121	221	109	112	234	91	143	234	121	113	251	112	139
	七戸町	265	127	138	288	121	167	274	146	128	312	153	159	322	165	157
	六戸町	158	78	80	170	85	85	188	102	86	201	99	102	205	103	102
	横浜町	76	34	42	64	29	35	71	36	35	73	41	32	82	41	41
	東北町	264	134	130	286	133	153	346	161	185	270	138	132	318	155	163
	六ヶ所村	166	95	71	154	86	68	160	89	71	147	76	71	138	67	71
	おいらせ町	357	170	187	371	183	188	413	198	215	378	186	192	406	206	200
下北郡	下北郡計	287	158	129	284	152	132	309	140	169	295	149	146	306	173	133
	大間町	87	46	41	104	57	47	88	34	54	99	47	52	104	58	46
	東通村	125	73	52	97	49	48	123	60	63	114	54	60	121	73	48
	風間浦村	34	16	18	44	23	21	42	19	23	38	19	19	40	20	20
	佐井村	41	23	18	39	23	16	56	27	29	44	29	15	41	22	19
三戸郡	三戸郡計	1,110	532	578	1,189	575	614	1,249	598	651	1,187	578	609	1,236	574	662
	三戸町	154	72	82	187	91	96	182	81	101	162	66	96	172	77	95
	五戸町	313	147	166	288	136	152	335	163	172	331	169	162	302	136	166
	田子町	98	38	60	85	44	41	116	60	56	118	49	69	88	45	43
	南部町	288	146	142	321	148	173	319	156	163	291	139	152	350	156	194
	階上町	220	107	113	263	125	138	241	112	129	234	122	112	263	134	129
	新郷村	37	22	15	45	31	14	56	26	30	51	33	18	61	26	35

第8表 年齢(各歳)別推計人口(続き)

(令和元年10月1日現在)

市町村		69歳			70歳			71歳			72歳			73歳		
		計	男	女	計	男	女	計	男	女	計	男	女	計	男	女
県		23,216	10,664	12,552	23,540	10,927	12,613	22,045	10,388	11,657	21,477	9,945	11,532	13,201	5,867	7,334
市	市部	17,652	7,990	9,662	17,943	8,210	9,733	16,663	7,728	8,935	16,469	7,546	8,923	10,104	4,460	5,644
	町村部	5,567	2,675	2,892	5,600	2,717	2,883	5,381	2,659	2,722	5,005	2,399	2,606	3,096	1,405	1,691
市部	青森市	5,066	2,247	2,819	5,217	2,350	2,867	4,887	2,218	2,669	4,667	2,150	2,517	2,776	1,223	1,553
	弘前市	2,991	1,334	1,657	3,116	1,379	1,737	2,889	1,340	1,549	2,981	1,335	1,646	1,736	743	993
	八戸市	3,909	1,807	2,102	4,004	1,898	2,106	3,779	1,727	2,052	3,631	1,647	1,984	2,491	1,102	1,389
	黒石市	640	275	365	659	318	341	557	267	290	610	303	307	318	155	163
	五所川原市	1,008	480	528	922	409	513	805	369	436	979	443	536	545	227	318
	十和田市	1,169	525	644	1,181	543	638	1,163	574	589	1,078	498	580	701	342	359
	三沢市	562	274	288	550	254	296	519	252	267	477	200	277	306	148	158
	むつ市	1,100	497	603	1,087	508	579	1,028	480	548	933	442	491	577	256	321
	つがる市	620	266	354	610	296	314	507	252	255	593	290	303	334	149	185
	平川市	587	285	302	597	255	342	529	249	280	520	238	282	320	115	205
東津軽郡	東津軽郡計	514	269	245	562	276	286	527	270	257	452	215	237	249	121	128
	平内町	251	134	117	274	133	141	246	134	112	224	110	114	111	56	55
	今別町	71	40	31	71	35	36	69	36	33	66	32	34	31	12	19
	蓬田村	51	25	26	75	35	40	54	31	23	53	21	32	33	19	14
	外ヶ浜町	141	70	71	142	73	69	158	69	89	109	52	57	74	34	40
西郡	西津軽郡計	401	177	224	376	184	192	382	194	188	352	161	191	217	86	131
	鰺ヶ沢町	219	97	122	208	104	104	185	100	85	183	86	97	107	48	59
	深浦町	182	80	102	168	80	88	197	94	103	169	75	94	110	38	72
中郡	中津軽郡計	27	18	9	29	20	9	15	5	10	32	16	16	13	5	8
	西目屋村	27	18	9	29	20	9	15	5	10	32	16	16	13	5	8
南津軽郡	南津軽郡計	611	284	327	598	270	328	565	273	292	562	274	288	300	130	170
	藤崎町	254	125	129	237	101	136	252	113	139	245	114	131	121	54	67
	大鰐町	214	90	124	206	99	107	193	99	94	177	91	86	121	49	72
	田舎館村	143	69	74	155	70	85	120	61	59	140	69	71	58	27	31
北津軽郡	北津軽郡計	695	313	382	667	310	357	646	298	348	722	350	372	418	180	238
	板柳町	223	96	127	231	110	121	247	110	137	246	113	133	164	72	92
	鶴田町	235	114	121	226	99	127	202	90	112	237	110	127	134	51	83
	中泊町	237	103	134	210	101	109	197	98	99	239	127	112	120	57	63
上北郡	上北郡計	1,692	796	896	1,834	897	937	1,689	834	855	1,509	712	797	1,005	453	552
	野辺地町	244	110	134	286	141	145	255	119	136	239	105	134	136	53	83
	七戸町	294	138	156	347	161	186	316	175	141	292	142	150	193	79	114
	六戸町	191	93	98	195	94	101	187	100	87	143	59	84	104	46	58
	横浜町	77	34	43	89	37	52	83	46	37	87	41	46	50	23	27
	東北町	323	155	168	342	174	168	349	158	191	288	144	144	199	99	100
	六ヶ所村	167	87	80	152	75	77	138	58	80	124	70	54	77	36	41
	おいらせ町	396	179	217	423	215	208	361	178	183	336	151	185	246	117	129
下北郡	下北郡計	312	163	149	294	152	142	276	133	143	225	105	120	120	59	61
	大間町	108	56	52	91	39	52	92	41	51	78	37	41	29	15	14
	東通村	120	65	55	97	54	43	116	57	59	73	37	36	45	24	21
	風間浦村	34	17	17	49	27	22	39	20	19	39	15	24	29	11	18
	佐井村	50	25	25	57	32	25	29	15	14	35	16	19	17	9	8
三戸郡	三戸郡計	1,315	655	660	1,240	608	632	1,281	652	629	1,151	566	585	774	371	403
	三戸町	199	97	102	194	94	100	199	94	105	160	78	82	116	58	58
	五戸町	334	159	175	351	178	173	334	176	158	328	151	177	211	99	112
	田子町	104	56	48	101	45	56	97	46	51	93	45	48	69	34	35
	南部町	369	193	176	322	149	173	360	173	187	326	156	170	206	98	108
	階上町	257	130	127	222	112	110	237	133	104	198	109	89	144	69	75
	新郷村	52	20	32	50	30	20	54	30	24	46	27	19	28	13	15

第8表 年齢(各歳)別推計人口(続き)

(令和元年10月1日現在)

市町村		74歳			75歳			76歳			77歳			78歳		
		計	男	女	計	男	女	計	男	女	計	男	女	計	男	女
県		13,393	5,896	7,497	15,952	6,893	9,059	15,879	6,742	9,137	15,995	6,635	9,360	14,852	5,945	8,907
市部		10,262	4,459	5,803	12,071	5,211	6,860	12,130	5,126	7,004	12,069	4,966	7,103	11,122	4,431	6,691
町部		3,133	1,437	1,696	3,886	1,686	2,200	3,747	1,613	2,134	3,924	1,672	2,252	3,731	1,513	2,218
市部	青森市	2,994	1,315	1,679	3,470	1,469	2,001	3,347	1,386	1,961	3,403	1,364	2,039	2,964	1,211	1,753
	弘前市	1,820	774	1,046	2,078	871	1,207	2,090	891	1,199	2,068	842	1,226	1,990	764	1,226
	八戸市	2,326	1,056	1,270	2,830	1,259	1,571	2,876	1,249	1,627	2,809	1,156	1,653	2,644	1,081	1,563
	黒石市	334	143	191	420	175	245	398	155	243	419	181	238	349	127	222
	五所川原市	545	200	345	644	270	374	706	284	422	776	321	455	662	260	402
	十和田市	636	280	356	764	352	412	806	335	471	716	306	410	699	285	414
	三沢市	299	139	160	393	160	233	387	162	225	375	141	234	381	151	230
	むつ市	647	266	381	717	325	392	725	326	399	667	305	362	666	260	406
	つがる市	339	145	194	380	163	217	423	174	249	458	197	261	382	138	244
	平川市	322	141	181	375	167	208	372	164	208	378	153	225	385	154	231
東津軽郡	東津軽郡計	296	147	149	350	136	214	315	141	174	357	151	206	328	133	195
	平内町	129	67	62	146	51	95	160	78	82	154	66	88	133	60	73
	今別町	46	17	29	52	23	29	38	14	24	42	21	21	54	24	30
	蓬田村	37	19	18	46	18	28	28	11	17	37	15	22	40	11	29
	外ヶ浜町	84	44	40	106	44	62	89	38	51	124	49	75	101	38	63
西郡	西津軽郡計	249	109	140	277	121	156	268	111	157	332	153	179	301	125	176
	鰺ヶ沢町	111	42	69	147	62	85	146	63	83	157	76	81	143	59	84
	深浦町	138	67	71	130	59	71	122	48	74	175	77	98	158	66	92
中郡	中津軽郡計	10	8	2	19	7	12	17	7	10	20	8	12	17	7	10
	西目屋村	10	8	2	19	7	12	17	7	10	20	8	12	17	7	10
南津軽郡	南津軽郡計	351	147	204	420	164	256	399	160	239	453	172	281	396	153	243
	藤崎町	123	51	72	182	69	113	160	55	105	191	83	108	168	64	104
	大鰐町	123	53	70	136	56	80	141	61	80	177	61	116	140	49	91
	田舎館村	105	43	62	102	39	63	98	44	54	85	28	57	88	40	48
北津軽郡	北津軽郡計	447	194	253	556	246	310	495	208	287	531	227	304	520	205	315
	板柳町	162	75	87	202	90	112	174	72	102	185	78	107	190	79	111
	鶴田町	148	62	86	184	84	100	169	71	98	180	85	95	158	60	98
	中泊町	137	57	80	170	72	98	152	65	87	166	64	102	172	66	106
上北郡	上北郡計	929	437	492	1,109	490	619	1,169	513	656	1,173	501	672	1,117	446	671
	野辺地町	156	71	85	214	93	121	179	72	107	165	74	91	176	74	102
	七戸町	196	87	109	185	83	102	224	102	122	232	101	131	228	81	147
	六戸町	92	41	51	114	51	63	130	58	72	142	66	76	122	57	65
	横浜町	64	40	24	51	24	27	66	29	37	62	23	39	62	23	39
	東北町	175	86	89	210	95	115	222	96	126	242	101	141	220	94	126
	六ヶ所村	66	34	32	77	30	47	81	34	47	86	41	45	93	30	63
	おいらせ町	180	78	102	258	114	144	267	122	145	244	95	149	216	87	129
下北郡	下北郡計	145	67	78	204	85	119	177	74	103	208	96	112	186	77	109
	大間町	51	21	30	63	24	39	57	25	32	64	31	33	44	12	32
	東通村	41	23	18	76	38	38	66	27	39	71	32	39	75	32	43
	風間浦村	28	14	14	31	12	19	22	9	13	31	12	19	24	9	15
	佐井村	25	9	16	34	11	23	32	13	19	42	21	21	43	24	19
三戸郡	三戸郡計	706	328	378	951	437	514	907	399	508	850	364	486	866	367	499
	三戸町	126	55	71	152	71	81	152	62	90	149	51	98	156	64	92
	五戸町	169	79	90	275	135	140	245	112	133	220	99	121	212	79	133
	田子町	66	32	34	82	30	52	68	31	37	65	21	44	85	37	48
	南部町	195	91	104	256	115	141	238	103	135	258	121	137	225	103	122
	階上町	118	57	61	153	70	83	164	72	92	127	61	66	138	66	72
	新郷村	32	14	18	33	16	17	40	19	21	31	11	20	50	18	32

第8表 年齢(各歳)別推計人口(続き)

(令和元年10月1日現在)

市町村		79歳			80歳			81歳			82歳			83歳		
		計	男	女	計	男	女	計	男	女	計	男	女	計	男	女
県		13,689	5,547	8,142	11,762	4,651	7,111	13,996	5,260	8,736	13,557	5,078	8,479	12,491	4,602	7,889
市		10,290	4,212	6,078	8,648	3,409	5,239	10,343	3,892	6,451	10,100	3,823	6,277	9,088	3,373	5,715
町		3,398	1,335	2,063	3,115	1,242	1,873	3,649	1,367	2,282	3,454	1,255	2,199	3,406	1,232	2,174
村		2,898	1,187	1,711	2,423	969	1,454	2,766	1,004	1,762	2,647	976	1,671	2,411	932	1,479
市	青森市	1,811	746	1,065	1,482	553	929	1,806	672	1,134	1,904	746	1,158	1,599	548	1,051
	弘前市	2,273	954	1,319	1,957	841	1,116	2,263	867	1,396	2,118	809	1,309	2,023	771	1,252
	八戸市	335	136	199	316	119	197	361	134	227	370	132	238	320	110	210
	黒石市	655	260	395	531	181	350	715	272	443	719	261	458	562	210	352
	五所川原市	621	262	359	526	212	314	668	274	394	646	247	399	641	235	406
	十和田市	319	136	183	285	113	172	334	122	212	298	132	166	276	104	172
	三沢市	643	254	389	512	207	305	575	237	338	548	209	339	547	210	337
	むつ市	360	131	229	340	128	212	476	166	310	455	172	283	385	130	255
	つがる市	375	146	229	276	86	190	379	144	235	395	139	256	324	123	201
	平川市															
東津軽郡	東津軽郡計	315	107	208	311	128	183	310	121	189	308	96	212	318	98	220
	平内町	131	37	94	122	42	80	113	37	76	113	43	70	137	39	98
	今別町	42	16	26	53	25	28	62	31	31	39	11	28	54	16	38
	蓬田村	38	23	15	41	22	19	40	16	24	46	15	31	32	11	21
	外ヶ浜町	104	31	73	95	39	56	95	37	58	110	27	83	95	32	63
西郡	西津軽郡計	240	93	147	282	117	165	301	115	186	295	107	188	291	111	180
	鰺ヶ沢町	127	45	82	151	65	86	146	62	84	151	54	97	138	41	97
	深浦町	113	48	65	131	52	79	155	53	102	144	53	91	153	70	83
中郡	中津軽郡計	14	4	10	10	1	9	21	9	12	25	9	16	17	4	13
	西目屋村	14	4	10	10	1	9	21	9	12	25	9	16	17	4	13
南津軽郡	南津軽郡計	401	146	255	344	129	215	405	144	261	382	132	250	368	132	236
	藤崎町	166	64	102	146	56	90	184	60	124	155	54	101	134	46	88
	大鰐町	156	51	105	113	41	72	122	46	76	139	45	94	132	45	87
	田舎館村	79	31	48	85	32	53	99	38	61	88	33	55	102	41	61
北津軽郡	北津軽郡計	474	199	275	419	153	266	514	164	350	529	191	338	451	167	284
	板柳町	177	72	105	161	62	99	174	58	116	175	61	114	170	66	104
	鶴田町	151	58	93	136	45	91	172	53	119	183	62	121	142	54	88
	中泊町	146	69	77	122	46	76	168	53	115	171	68	103	139	47	92
上北郡	上北郡計	1,013	408	605	898	375	523	1,036	378	658	1,008	397	611	984	370	614
	野辺地町	174	71	103	130	51	79	174	57	117	135	45	90	149	50	99
	七戸町	196	82	114	158	74	84	177	51	126	199	74	125	190	81	109
	六戸町	114	49	65	87	31	56	117	43	74	112	54	58	122	44	78
	横浜町	65	20	45	68	24	44	54	26	28	53	23	30	67	24	43
	東北町	171	61	110	198	90	108	205	76	129	204	72	132	215	72	143
	六ヶ所村	85	29	56	67	26	41	102	46	56	90	36	54	70	28	42
	おいらせ町	208	96	112	190	79	111	207	79	128	215	93	122	171	71	100
下北郡	下北郡計	167	71	96	173	74	99	200	90	110	177	59	118	191	70	121
	大間町	37	15	22	65	29	36	58	32	26	51	13	38	48	18	30
	東通村	68	27	41	58	20	38	83	36	47	68	28	40	90	32	58
	風間浦村	41	20	21	29	14	15	23	8	15	28	10	18	31	15	16
	佐井村	21	9	12	21	11	10	36	14	22	30	8	22	22	5	17
三戸郡	三戸郡計	774	307	467	678	265	413	862	346	516	730	264	466	786	280	506
	三戸町	128	59	69	107	43	64	145	54	91	117	49	68	120	44	76
	五戸町	190	83	107	192	77	115	205	76	129	203	79	124	227	76	151
	田子町	82	31	51	65	21	44	109	49	60	73	22	51	81	32	49
	南部町	198	69	129	172	71	101	243	97	146	177	53	124	192	71	121
	階上町	137	48	89	106	41	65	126	50	76	122	49	73	130	43	87
	新郷村	39	17	22	36	12	24	34	20	14	38	12	26	36	14	22

第8表 年齢(各歳)別推計人口(続き)

(令和元年10月1日現在)

市町村		84歳			85歳			86歳			87歳			88歳		
		計	男	女	計	男	女	計	男	女	計	男	女	計	男	女
県		12,128	4,272	7,856	11,035	3,724	7,311	10,293	3,421	6,872	9,025	2,801	6,224	8,073	2,374	5,699
市	市部	8,837	3,091	5,746	8,046	2,647	5,399	7,497	2,485	5,012	6,509	1,978	4,531	5,881	1,736	4,145
	町村部	3,289	1,180	2,109	2,988	1,079	1,909	2,793	936	1,857	2,516	820	1,696	2,191	639	1,552
市部	青森市	2,354	806	1,548	2,141	668	1,473	1,980	633	1,347	1,748	472	1,276	1,597	449	1,148
	弘前市	1,620	529	1,091	1,399	437	962	1,399	463	936	1,234	376	858	1,096	303	793
	八戸市	1,907	700	1,207	1,755	602	1,153	1,557	519	1,038	1,268	420	848	1,171	379	792
	黒石市	297	103	194	281	77	204	253	84	169	213	51	162	228	62	166
	五所川原市	552	177	375	554	208	346	524	185	339	427	141	286	406	121	285
	十和田市	565	214	351	525	176	349	503	182	321	450	151	299	384	137	247
	三沢市	309	113	196	284	79	205	259	79	180	259	72	187	222	63	159
	むつ市	517	186	331	445	154	291	391	121	270	394	132	262	312	88	224
	つがる市	396	140	256	362	142	220	340	119	221	302	92	210	245	66	179
	平川市	320	123	197	300	104	196	291	100	191	214	71	143	220	68	152
東津軽郡	東津軽郡計	285	100	185	288	106	182	268	93	175	241	88	153	176	55	121
	平内町	104	34	70	124	47	77	105	35	70	98	33	65	61	8	53
	今別町	48	14	34	48	22	26	51	15	36	35	9	26	36	16	20
	蓬田村	40	15	25	30	8	22	34	12	22	23	15	8	20	10	10
	外ヶ浜町	93	37	56	86	29	57	78	31	47	85	31	54	59	21	38
西郡	西津軽郡計	268	95	173	256	101	155	232	83	149	186	52	134	167	46	121
	鰺ヶ沢町	150	47	103	132	54	78	130	48	82	104	26	78	82	18	64
	深浦町	118	48	70	124	47	77	102	35	67	82	26	56	85	28	57
中郡	中津軽郡計	13	6	7	25	11	14	16	1	15	22	9	13	17	6	11
	西目屋村	13	6	7	25	11	14	16	1	15	22	9	13	17	6	11
南津軽郡	南津軽郡計	353	118	235	334	119	215	277	82	195	276	78	198	266	71	195
	藤崎町	151	53	98	151	56	95	124	40	84	134	40	94	110	31	79
	大鰐町	122	37	85	104	40	64	88	32	56	82	26	56	94	22	72
	田舎館村	80	28	52	79	23	56	65	10	55	60	12	48	62	18	44
北津軽郡	北津軽郡計	493	160	333	390	151	239	407	148	259	330	105	225	283	84	199
	板柳町	154	57	97	151	57	94	148	53	95	122	33	89	95	21	74
	鶴田町	165	54	111	127	52	75	118	44	74	106	40	66	83	21	62
	中泊町	174	49	125	112	42	70	141	51	90	102	32	70	105	42	63
上北郡	上北郡計	882	317	565	829	275	554	782	253	529	707	235	472	641	188	453
	野辺地町	120	44	76	109	41	68	130	46	84	92	18	74	84	23	61
	七戸町	166	69	97	162	58	104	169	43	126	152	56	96	117	28	89
	六戸町	98	37	61	86	27	59	70	25	45	87	30	57	81	27	54
	横浜町	45	10	35	52	18	34	48	13	35	39	11	28	31	9	22
	東北町	185	61	124	230	65	165	167	59	108	166	47	119	147	49	98
	六ヶ所村	85	34	51	53	18	35	70	26	44	62	31	31	40	9	31
	おいらせ町	183	62	121	137	48	89	128	41	87	109	42	67	141	43	98
下北郡	下北郡計	178	73	105	147	56	91	160	55	105	139	52	87	107	30	77
	大間町	64	22	42	31	15	16	48	19	29	31	7	24	30	8	22
	東通村	69	31	38	80	28	52	57	19	38	70	30	40	51	15	36
	風間浦村	19	11	8	16	7	9	27	8	19	20	9	11	10	1	9
	佐井村	26	9	17	20	6	14	28	9	19	18	6	12	16	6	10
三戸郡	三戸郡計	817	311	506	719	260	459	651	221	430	615	201	414	534	159	375
	三戸町	132	49	83	95	41	54	111	34	77	89	24	65	86	30	56
	五戸町	213	83	130	183	67	116	167	56	111	176	63	113	141	38	103
	田子町	85	33	52	86	31	55	48	23	25	55	22	33	37	13	24
	南部町	202	66	136	201	66	135	197	61	136	174	59	115	170	48	122
	階上町	127	53	74	126	45	81	88	35	53	90	25	65	73	19	54
	新郷村	58	27	31	28	10	18	40	12	28	31	8	23	27	11	16

第8表 年齢(各歳)別推計人口(続き)

(令和元年10月1日現在)

市町村		89歳			90歳			91歳			92歳			93歳		
		計	男	女	計	男	女	計	男	女	計	男	女	計	男	女
県		6,823	1,981	4,842	5,527	1,469	4,058	5,166	1,289	3,877	4,073	1,007	3,066	3,071	692	2,379
市		5,020	1,444	3,576	3,993	1,054	2,939	3,712	925	2,787	2,946	722	2,224	2,173	493	1,680
町		1,803	536	1,267	1,534	416	1,118	1,454	363	1,091	1,128	286	842	897	199	698
市	青森市	1,388	400	988	1,027	272	755	933	243	690	784	201	583	563	127	436
	弘前市	963	270	693	796	212	584	707	171	536	559	142	417	414	76	338
	八戸市	984	291	693	791	207	584	715	198	517	563	136	427	404	105	299
	黒石市	184	51	133	145	42	103	140	29	111	114	19	95	67	17	50
	五所川原市	294	81	213	243	65	178	255	51	204	168	34	134	139	30	109
	十和田市	334	99	235	266	71	195	261	70	191	197	33	164	171	47	124
	三沢市	186	65	121	134	30	104	149	33	116	101	41	60	86	20	66
	むつ市	221	66	155	227	57	170	201	34	167	164	45	119	143	34	109
	つがる市	235	62	173	204	57	147	193	56	137	167	43	124	108	19	89
	平川市	231	59	172	160	41	119	158	40	118	129	28	101	78	18	60
東津軽郡	東津軽郡計	152	45	107	119	25	94	142	43	99	83	18	65	78	26	52
	平内町	52	15	37	62	15	47	50	13	37	41	8	33	24	5	19
	今別町	20	4	16	18	6	12	17	4	13	8	5	3	11	4	7
	蓬田村	23	8	15	10	-1	11	22	6	16	5	0	5	16	4	12
	外ヶ浜町	57	18	39	29	5	24	53	20	33	29	5	24	27	13	14
西郡	西津軽郡計	150	42	108	114	30	84	123	34	89	100	30	70	76	17	59
	鰺ヶ沢町	86	23	63	61	15	46	71	24	47	49	15	34	48	9	39
	深浦町	64	19	45	53	15	38	52	10	42	51	15	36	28	8	20
中郡	中津軽郡計	7	1	6	15	2	13	12	4	8	9	1	8	11	0	11
	西目屋村	7	1	6	15	2	13	12	4	8	9	1	8	11	0	11
南津軽郡	南津軽郡計	184	47	137	140	29	111	143	28	115	113	29	84	74	17	57
	藤崎町	89	18	71	67	13	54	67	8	59	49	10	39	36	10	26
	大鰐町	57	18	39	34	6	28	41	12	29	38	13	25	17	3	14
	田舎館村	38	11	27	39	10	29	35	8	27	26	6	20	21	4	17
北津軽郡	北津軽郡計	244	64	180	198	52	146	201	52	149	129	26	103	100	24	76
	板柳町	80	25	55	68	19	49	83	20	63	61	9	52	26	4	22
	鶴田町	92	19	73	61	21	40	65	16	49	45	12	33	39	10	29
	中泊町	72	20	52	69	12	57	53	16	37	23	5	18	35	10	25
上北郡	上北郡計	574	184	390	479	126	353	417	98	319	367	92	275	268	53	215
	野辺地町	89	26	63	75	18	57	60	12	48	64	20	44	37	6	31
	七戸町	114	40	74	99	26	73	86	26	60	77	23	54	65	12	53
	六戸町	67	18	49	62	15	47	53	12	41	46	8	38	32	12	20
	横浜町	31	6	25	27	5	22	25	4	21	17	4	13	9	4	5
	東北町	119	34	85	102	30	72	85	18	67	68	19	49	60	7	53
	六ヶ所村	57	21	36	34	7	27	35	7	28	31	7	24	21	4	17
	おいらせ町	97	39	58	80	25	55	73	19	54	64	11	53	44	8	36
下北郡	下北郡計	77	18	59	72	32	40	72	24	48	49	15	34	40	7	33
	大間町	21	8	13	19	10	9	19	10	9	5	2	3	8	2	6
	東通村	39	8	31	35	10	25	28	5	23	23	11	12	18	3	15
	風間浦村	6	-1	7	9	6	3	15	8	7	8	-1	9	1	1	0
三戸郡	佐井村	11	3	8	9	6	3	10	1	9	13	3	10	13	1	12
	三戸郡計	415	135	280	397	120	277	344	80	264	278	75	203	250	55	195
	三戸町	64	16	48	44	13	31	52	10	42	39	10	29	33	9	24
	五戸町	104	25	79	111	32	79	97	22	75	61	16	45	67	11	56
	田子町	31	13	18	31	14	17	28	11	17	19	4	15	21	5	16
	南部町	123	47	76	116	33	83	109	22	87	85	24	61	70	10	60
	階上町	71	26	45	73	22	51	35	8	27	53	17	36	40	12	28
新郷村	新郷村	22	8	14	22	6	16	23	7	16	21	4	17	19	8	11

第8表 年齢(各歳)別推計人口(続き)

(令和元年10月1日現在)

市町村		94歳			95歳			96歳			97歳			98歳		
		計	男	女	計	男	女	計	男	女	計	男	女	計	男	女
県		2,492	507	1,985	1,850	275	1,575	1,314	227	1,087	818	132	686	570	75	495
市	市部	1,784	348	1,436	1,322	191	1,131	922	165	757	609	97	512	413	56	357
	町村部	707	158	549	531	84	447	392	62	330	209	35	174	157	19	138
市部	青森市	453	84	369	344	58	286	229	35	194	158	22	136	108	12	96
	弘前市	355	67	288	280	43	237	165	27	138	104	7	97	94	19	75
	八戸市	313	66	247	259	47	212	193	34	159	148	36	112	62	4	58
	黒石市	61	6	55	28	2	26	37	3	34	22	2	20	22	0	22
	五所川原市	112	22	90	78	10	68	54	11	43	32	6	26	21	5	16
	十和田市	156	40	116	76	4	72	63	18	45	39	10	29	34	5	29
	三沢市	82	15	67	46	11	35	35	9	26	22	2	20	19	6	13
	むつ市	97	18	79	104	8	96	61	13	48	34	4	30	31	3	28
	つがる市	95	22	73	56	4	52	44	8	36	14	1	13	13	1	12
	平川市	60	8	52	51	4	47	41	7	34	36	7	29	9	1	8
東津軽郡	東津軽郡計	55	4	51	48	13	35	28	9	19	19	4	15	7	3	4
	平内町	19	4	15	18	5	13	5	1	4	9	2	7	3	2	1
	今別町	9	0	9	6	3	3	5	1	4	2	0	2	-1	0	-1
	蓬田村	3	-1	4	5	1	4	4	2	2	3	1	2	4	0	4
西郡	外ヶ浜町	24	1	23	19	4	15	14	5	9	5	1	4	1	1	0
	西津軽郡計	55	9	46	48	10	38	17	2	15	14	2	12	11	1	10
	鰺ヶ沢町	18	2	16	31	8	23	12	3	9	6	0	6	9	2	7
中郡	深浦町	37	7	30	17	2	15	5	-1	6	8	2	6	2	-1	3
	中津軽郡計	3	3	0	2	0	2	-1	-1	0	-2	1	-3	-1	0	-1
	西目屋村	3	3	0	2	0	2	-1	-1	0	-2	1	-3	-1	0	-1
南津軽郡	南津軽郡計	73	19	54	43	3	40	37	9	28	20	2	18	16	4	12
	藤崎町	28	3	25	30	5	25	13	4	9	8	-1	9	18	5	13
	大鰐町	36	14	22	7	-2	9	13	1	12	10	3	7	-1	-1	0
	田舎館村	9	2	7	6	0	6	11	4	7	2	0	2	-1	0	-1
北津軽郡	北津軽郡計	97	24	73	52	9	43	48	7	41	24	3	21	17	1	16
	板柳町	41	9	32	18	4	14	16	4	12	12	1	11	2	-2	4
	鶴田町	33	5	28	28	5	23	21	3	18	10	2	8	7	3	4
	中泊町	23	10	13	6	0	6	11	0	11	2	0	2	8	0	8
上北郡	上北郡計	225	51	174	178	26	152	147	15	132	68	5	63	44	4	40
	野辺地町	39	9	30	29	6	23	29	0	29	11	2	9	11	-2	13
	七戸町	44	10	34	32	1	31	17	3	14	13	2	11	11	1	10
	六戸町	20	8	12	23	1	22	13	2	11	9	3	6	4	-2	6
	横浜町	15	2	13	14	1	13	7	1	6	6	0	6	-1	0	-1
	東北町	47	4	43	45	8	37	38	6	32	14	-3	17	15	2	13
	六ヶ所村	15	7	8	13	5	8	10	-1	11	2	1	1	-1	0	-1
	おいらせ町	45	11	34	22	4	18	33	4	29	13	0	13	5	5	0
下北郡	下北郡計	36	12	24	35	6	29	7	1	6	3	1	2	12	2	10
	大間町	10	4	6	9	0	9	8	2	6	1	0	1	-1	-1	0
	東通村	19	6	13	9	3	6	2	0	2	-2	0	-2	5	1	4
	風間浦村	4	3	1	4	0	4	-2	-1	-1	3	1	2	1	0	1
	佐井村	3	-1	4	13	3	10	-1	0	-1	1	0	1	7	2	5
三戸郡	三戸郡計	163	36	127	125	17	108	109	20	89	63	17	46	51	4	47
	三戸町	15	4	11	13	0	13	22	7	15	6	3	3	4	1	3
	五戸町	49	15	34	30	10	20	21	3	18	19	3	16	14	0	14
	田子町	20	5	15	5	-1	6	14	1	13	1	1	0	2	1	1
	南部町	52	7	45	35	2	33	31	5	26	23	9	14	18	0	18
	階上町	21	4	17	30	4	26	13	3	10	13	2	11	7	0	7
	新郷村	6	1	5	12	2	10	8	1	7	1	-1	2	6	2	4

第8表 年齢(各歳)別推計人口(続き)

(令和元年10月1日現在)

市町村		99歳			100歳以上			年齢不詳		
		計	男	女	計	男	女	計	男	女
県		451	63	388	763	79	684	11,250	6,400	4,850
市		322	45	277	543	62	481	10,589	5,961	4,628
町		129	18	111	223	18	205	661	439	222
村										
市	青森市	55	12	43	159	21	138	5,831	3,218	2,613
	弘前市	62	2	60	111	13	98	1,109	608	501
	八戸市	71	11	60	107	5	102	2,809	1,648	1,161
	黒石市	11	1	10	20	-1	21	27	12	15
	五所川原市	22	5	17	27	3	24	135	94	41
	十和田市	41	7	34	40	8	32	226	87	139
	三沢市	14	0	14	8	3	5	148	110	38
	むつ市	13	5	8	29	2	27	275	166	109
	つがる市	19	1	18	25	4	21	26	16	10
	平川市	14	1	13	17	4	13	3	2	1
東津軽郡	東津軽郡計	2	-2	4	22	3	19	28	15	13
	平内町	-2	-1	-1	3	0	3	1	1	0
	今別町	0	-1	1	5	0	5	0	0	0
	蓬田村	0	0	0	3	1	2	25	12	13
西郡	外ヶ浜町	4	0	4	11	2	9	2	2	0
	西津軽郡計	13	2	11	15	2	13	24	16	8
	鰺ヶ沢町	13	3	10	9	1	8	24	16	8
中郡	深浦町	0	-1	1	6	1	5	0	0	0
	中津軽郡計	1	0	1	-1	-2	1	0	0	0
南津軽郡	西目屋村	1	0	1	-1	-2	1	0	0	0
	南津軽郡計	8	0	8	20	6	14	15	11	4
	藤崎町	5	0	5	16	5	11	4	4	0
	大鰐町	-2	-1	-1	4	1	3	2	1	1
北津軽郡	田舎館村	5	1	4	0	0	0	9	6	3
	北津軽郡計	16	3	13	25	-2	27	25	12	13
	板柳町	6	1	5	4	0	4	2	1	1
	鶴田町	7	2	5	15	-1	16	0	0	0
上北郡	中泊町	3	0	3	6	-1	7	23	11	12
	上北郡計	48	9	39	77	2	75	316	216	100
	野辺地町	13	-1	14	18	1	17	21	19	2
	七戸町	6	3	3	14	-2	16	2	1	1
	六戸町	4	0	4	10	0	10	91	52	39
	横浜町	1	0	1	1	0	1	0	0	0
	東北町	12	3	9	16	1	15	53	31	22
	六ヶ所村	4	1	3	4	0	4	104	87	17
下北郡	おいらせ町	8	3	5	14	2	12	45	26	19
	下北郡計	11	3	8	10	0	10	61	39	22
	大間町	10	3	7	1	0	1	60	39	21
	東通村	2	0	2	6	0	6	0	0	0
	風間浦村	-2	0	-2	1	0	1	0	0	0
三戸郡	佐井村	1	0	1	2	0	2	1	0	1
	三戸郡計	30	3	27	55	9	46	192	130	62
	三戸町	4	2	2	0	1	-1	22	15	7
	五戸町	7	1	6	15	3	12	12	9	3
	田子町	3	-1	4	6	1	5	1	1	0
	南部町	11	2	9	24	3	21	4	4	0
	階上町	4	-1	5	9	1	8	153	101	52
新郷村	新郷村	1	0	1	1	0	1	0	0	0

第9表 世帯数（各年10月1日現在）

(単位:世帯)

市町村		平成12年	平成17年	平成22年	平成27年	平成29年	平成30年	令和元年	平成30年～ 令和元年 世帯増減数
県		506,540	510,779	513,385	510,945	513,912	514,846	515,482	636
市 部		394,278	399,282	402,619	403,491	406,378	407,279	407,887	608
町 村 部		112,262	111,497	110,766	107,454	107,534	107,567	107,595	28
市	青森市	118,543	118,451	119,413	118,234	118,532	118,552	118,497	-55
	弘前市	68,296	69,251	70,142	71,152	71,813	71,891	72,037	146
	八戸市	88,657	90,308	91,917	93,750	94,921	95,341	95,700	359
	黒石市	11,637	11,843	11,794	11,770	11,834	11,889	11,951	62
	五所川原市	21,412	22,067	21,277	21,143	21,305	21,301	21,343	42
	十和田市	24,395	25,358	25,554	25,487	25,683	25,770	25,867	97
	三沢市	15,636	15,946	16,211	16,367	16,544	16,786	16,925	139
	むつ市	24,404	24,476	24,775	24,475	24,415	24,370	24,115	-255
	つがる市	11,472	11,508	11,473	10,984	11,033	11,021	11,027	6
東 津 軽 郡	平川市	9,826	10,074	10,063	10,129	10,298	10,358	10,425	67
	東津軽郡計	10,038	9,737	9,436	8,784	8,596	8,454	8,369	-85
	平内町	4,371	4,295	4,198	3,971	3,883	3,850	3,815	-35
	今別町	1,556	1,476	1,379	1,277	1,250	1,210	1,198	-12
	蓬田村	981	997	1,070	959	945	933	935	2
西 郡	外ヶ浜町	3,130	2,969	2,789	2,577	2,518	2,461	2,421	-40
	西津軽郡計	8,230	7,975	7,627	7,155	7,085	7,061	7,011	-50
	鰺ヶ沢町	4,340	4,239	4,095	3,851	3,833	3,844	3,820	-24
中 郡	深浦町	3,890	3,736	3,532	3,304	3,252	3,217	3,191	-26
	中津軽郡計	601	469	570	488	476	478	502	24
	西目屋村	601	469	570	488	476	478	502	24
南 津 軽 郡	南津軽郡計	10,890	11,040	10,966	10,745	10,807	10,885	10,968	83
	藤崎町	4,626	4,844	4,912	4,942	4,992	5,065	5,131	66
	大鰐町	3,921	3,794	3,648	3,421	3,377	3,349	3,337	-12
	田舎館村	2,343	2,402	2,406	2,382	2,438	2,471	2,500	29
北 津 軽 郡	北津軽郡計	13,813	13,728	13,542	13,182	13,171	13,169	13,120	-49
	板柳町	4,828	4,858	4,770	4,680	4,686	4,692	4,672	-20
	鶴田町	4,396	4,394	4,402	4,384	4,409	4,409	4,393	-16
	中泊町	4,589	4,476	4,370	4,118	4,076	4,068	4,055	-13
上 北 郡	上北郡計	35,239	35,564	35,758	35,807	36,277	36,459	36,690	231
	野辺地町	6,057	5,880	5,766	5,565	5,565	5,537	5,510	-27
	七戸町	5,938	5,823	5,713	5,572	5,577	5,566	5,553	-13
	六戸町	3,042	3,231	3,307	3,570	3,697	3,768	3,834	66
	横浜町	1,888	1,872	1,884	1,785	1,787	1,773	1,766	-7
	東北町	5,905	6,020	6,007	5,974	5,943	5,955	6,004	49
	六ヶ所村	5,021	4,729	4,751	4,683	4,823	4,882	4,916	34
	おいらせ町	7,388	8,009	8,330	8,658	8,885	8,978	9,107	129
下 北 郡	下北郡計	6,889	6,755	7,430	6,459	6,385	6,390	6,356	-34
	大間町	2,212	2,179	2,636	2,152	2,132	2,132	2,127	-5
	東通村	2,671	2,623	2,710	2,578	2,577	2,599	2,602	3
	風間浦村	929	931	1,096	823	798	786	776	-10
	佐井村	1,077	1,022	988	906	878	873	851	-22
三 戸 郡	三戸郡計	26,562	26,229	25,437	24,834	24,737	24,671	24,579	-92
	三戸町	4,312	4,145	3,961	3,756	3,657	3,614	3,581	-33
	五戸町	6,268	6,347	6,177	6,123	6,131	6,125	6,109	-16
	田子町	2,253	2,223	2,097	2,006	1,960	1,939	1,927	-12
	南部町	6,851	6,819	6,621	6,419	6,390	6,364	6,343	-21
	階上町	5,951	5,786	5,707	5,699	5,764	5,806	5,807	1
	新郷村	927	909	874	831	835	823	812	-11

(注) 平成12年から27年の世帯数は国勢調査(確定値)、平成29,30年の世帯数は平成27年国勢調査(確定値)を基礎に集計している。

第10表 市町村別、理由別移動者数(県外転入)

(単位:世帯)

	総計	就職	転職	転勤	退職	就学	結婚	離別・死別	介護・看護	施設入所	新築・転宅	不明・その他
総計	10,061	1,312	1,105	3,578	1,141	495	399	221	246	46	554	964
青森市	1,089	113	148	500	101	48	29	22	29	0	26	73
弘前市	1,582	162	177	468	150	282	57	16	32	11	66	161
八戸市	1,960	160	163	1,015	180	35	97	37	34	7	106	126
黒石市	254	58	34	24	49	1	12	10	10	1	39	16
五所川原市	542	75	73	110	95	3	20	27	23	2	55	59
十和田市	163	27	23	35	14	38	2	4	4	0	0	16
三沢市	956	149	49	586	28	3	36	11	4	0	29	61
むつ市	445	30	26	312	31	1	16	5	5	1	1	17
つがる市	209	50	28	55	28	1	7	5	4	0	12	19
平川市	240	40	35	33	62	2	10	6	9	2	29	12
平内町	64	4	19	4	18	2	2	2	3	3	2	5
今別町	19	2	0	1	5	0	0	4	1	0	2	4
蓬田村	10	2	0	1	3	0	0	0	0	0	3	1
外ヶ浜町	47	15	7	3	10	0	1	2	1	0	2	6
鰺ヶ沢町	89	17	13	5	20	3	3	1	0	0	0	27
深浦町	81	17	4	0	12	1	3	4	4	2	4	30
西目屋村	10	2	1	2	3	0	1	0	0	0	1	0
藤崎町	71	5	16	1	13	3	6	4	6	0	8	9
大鰐町	63	7	10	1	12	1	2	5	7	1	10	7
田舎館村	37	4	8	1	7	0	2	3	2	0	9	1
板柳町	101	13	22	7	27	1	5	1	0	1	4	20
鶴田町	60	9	7	5	17	1	4	4	5	2	1	5
中泊町	60	4	15	5	14	2	8	2	5	0	1	4
野辺地町	127	62	6	13	15	2	5	2	2	0	1	19
七戸町	114	21	24	25	22	2	1	2	3	7	4	3
六戸町	91	9	6	13	20	0	3	4	8	4	18	6
横浜町	84	32	6	19	5	0	0	1	5	0	15	1
東北町	147	23	26	23	17	3	4	4	3	0	11	33
六ヶ所村	155	53	24	51	4	6	3	0	1	0	1	12
おいらせ町	406	41	29	131	45	11	22	9	11	0	24	83
大間町	56	5	9	18	5	1	1	2	0	0	7	8
東通村	95	11	7	58	7	2	1	3	0	0	1	5
風間浦村	2	0	0	0	1	0	0	0	1	0	0	0
佐井村	15	1	3	1	1	1	3	2	0	0	1	2
三戸町	102	23	9	8	18	0	12	5	6	0	10	11
五戸町	107	14	24	16	16	3	1	5	6	0	11	11
田子町	45	2	13	1	6	1	5	2	0	0	14	1
南部町	185	24	23	19	42	6	7	1	9	0	5	49
階上町	162	25	17	8	15	28	8	3	0	2	21	35
新郷村	16	1	1	0	3	1	0	1	3	0	0	6

第10表 市町村別、理由別移動者数(県外転出)

(単位:世帯)

	総計	就職	転職	転勤	退職	就学	結婚	離別・死別	介護・看護	施設入所	新築・転宅	不明・その他
総計	14,760	5,108	1,672	3,857	378	1,565	447	86	161	27	557	902
青森市	1,879	538	251	622	27	253	49	9	12	1	57	60
弘前市	2,690	1,161	332	596	31	321	56	6	18	5	55	109
八戸市	3,123	882	322	1,069	70	349	121	19	24	8	109	150
黒石市	357	165	36	39	17	34	20	4	3	1	23	15
五所川原市	709	300	96	110	6	69	28	5	8	0	47	40
十和田市	262	114	34	45	4	38	7	2	2	0	16	0
三沢市	977	120	117	479	52	43	12	8	16	0	26	104
むつ市	539	102	36	301	26	45	5	1	6	0	4	13
つがる市	304	124	42	65	22	17	9	3	5	0	7	10
平川市	331	162	46	25	18	33	11	1	5	0	21	9
平内町	84	35	9	3	3	19	2	1	0	0	5	7
今別町	17	5	2	5	0	1	0	0	3	0	0	1
蓬田村	15	9	1	1	0	3	0	0	0	0	0	1
外ヶ浜町	71	27	6	15	4	7	1	0	1	0	5	5
鰺ヶ沢町	148	67	15	9	3	10	7	0	2	0	1	34
深浦町	118	52	12	0	2	6	0	0	5	2	4	35
西目屋村	9	3	1	0	1	1	3	0	0	0	0	0
藤崎町	101	56	16	8	1	12	2	0	0	0	3	3
大鰐町	85	27	15	9	1	12	3	0	0	0	12	6
田舎館村	59	32	5	3	0	5	0	4	0	0	10	0
板柳町	147	69	11	15	2	15	9	1	2	0	6	17
鶴田町	118	62	10	5	1	16	3	0	3	3	3	12
中泊町	85	58	15	2	0	7	1	0	1	0	0	1
野辺地町	139	37	21	18	4	9	3	1	2	1	3	40
七戸町	163	85	14	16	6	20	7	2	2	1	8	2
六戸町	108	46	10	15	6	8	6	3	2	0	6	6
横浜町	52	20	7	4	0	5	1	0	3	0	11	1
東北町	213	89	10	39	5	24	9	1	3	0	11	22
六ヶ所村	151	37	33	39	9	12	4	0	0	1	7	9
おいらせ町	510	140	42	125	30	58	12	7	4	0	14	78
大間町	75	23	10	23	1	5	2	0	0	0	7	4
東通村	120	31	7	52	2	9	3	0	2	0	11	3
風間浦村	12	5	3	0	1	3	0	0	0	0	0	0
佐井村	30	12	4	1	0	2	1	0	0	0	3	7
三戸町	137	44	18	24	10	12	7	0	4	1	7	10
五戸町	149	69	14	17	0	21	7	2	2	0	8	9
田子町	78	35	5	5	0	10	6	1	3	2	11	0
南部町	362	165	19	35	6	35	23	4	4	0	24	47
階上町	202	81	24	16	7	16	7	1	14	1	12	23
新郷村	31	19	1	2	0	0	0	0	0	0	0	9

第10表 市町村別、理由別移動者数(県内移動)

(単位:世帯)

	総計	就職	転職	転勤	退職	就学	結婚	離別・死別	介護・看護	施設入所	新築・転宅	不明・その他
総計	10,195	981	737	2,242	243	298	1,181	524	196	306	2,672	815
青森市	749	119	92	285	26	21	48	15	10	10	84	39
弘前市	1,483	147	119	400	25	111	168	65	8	21	298	121
八戸市	1,224	160	90	431	32	24	125	53	30	6	198	75
黒石市	408	32	30	52	9	10	65	30	7	23	139	11
五所川原市	729	61	49	158	21	25	83	45	12	18	203	54
十和田市	221	19	19	102	4	6	12	2	1	5	41	10
三沢市	475	70	44	94	9	14	58	11	4	18	102	51
むつ市	307	31	14	174	10	5	20	3	1	7	28	14
つがる市	206	8	14	29	14	5	38	16	4	4	56	18
平川市	432	23	13	22	12	5	67	38	11	9	225	7
平内町	108	15	18	10	2	5	7	6	3	14	18	10
今別町	33	2	5	8	2	0	0	10	1	3	1	1
蓬田村	35	4	0	4	2	0	1	3	0	0	20	1
外ヶ浜町	77	3	7	26	3	1	4	11	6	2	6	8
鰺ヶ沢町	105	7	5	38	3	1	9	7	3	4	12	16
深浦町	71	15	1	16	5	0	4	1	2	3	14	10
西目屋村	49	0	1	0	2	0	4	0	0	4	38	0
藤崎町	214	4	13	17	0	1	34	20	6	4	102	13
大鰐町	87	0	3	7	3	0	10	13	2	9	32	8
田舎館村	132	1	3	7	2	2	18	9	3	8	71	8
板柳町	157	1	5	21	0	0	40	3	4	5	57	21
鶴田町	168	6	6	11	7	4	22	11	7	19	60	15
中泊町	43	5	4	10	5	3	8	3	2	1	1	1
野辺地町	122	14	10	46	2	0	19	1	0	2	16	12
七戸町	176	23	21	34	4	1	13	16	5	18	39	2
六戸町	255	16	3	10	1	0	18	7	6	2	174	18
横浜町	54	10	5	2	2	0	4	0	2	9	19	1
東北町	186	16	18	18	1	1	35	13	7	25	28	24
六ヶ所村	171	62	11	28	1	3	21	6	1	2	14	22
おいらせ町	697	37	40	49	12	14	107	30	15	11	298	84
大間町	70	7	7	29	5	2	6	5	0	1	6	2
東通村	72	12	6	13	1	3	17	5	2	1	5	7
風間浦村	13	4	1	4	0	0	4	0	0	0	0	0
佐井村	14	1	0	5	2	0	2	0	0	0	1	3
三戸町	130	12	20	24	0	0	17	10	2	0	29	16
五戸町	164	12	11	21	2	10	22	16	7	2	50	11
田子町	45	1	1	4	3	0	5	5	0	0	26	0
南部町	264	7	11	27	4	6	25	23	8	27	74	52
階上町	227	11	16	5	3	15	16	12	14	9	87	39
新郷村	22	3	1	1	2	0	5	0	0	0	0	10

第10表 市町村別、理由別移動者数(全移動)

(単位:世帯)

	総計	就職	転職	転勤	退職	就学	結婚	離別・ 死別	介護・ 看護	施設 入所	新築・ 転宅	不明・ その他
総 計	35,016	7,401	3,514	9,677	1,762	2,358	2,027	831	603	379	3,783	2,681
青 森 市	3,717	770	491	1,407	154	322	126	46	51	11	167	172
弘 前 市	5,755	1,470	628	1,464	206	714	281	87	58	37	419	391
八 戸 市	6,307	1,202	575	2,515	282	408	343	109	88	21	413	351
黒 石 市	1,019	255	100	115	75	45	97	44	20	25	201	42
五所川原市	1,980	436	218	378	122	97	131	77	43	20	305	153
十 和 田 市	646	160	76	182	22	82	21	8	7	5	57	26
三 沢 市	2,408	339	210	1,159	89	60	106	30	24	18	157	216
む つ 市	1,291	163	76	787	67	51	41	9	12	8	33	44
つ が る 市	719	182	84	149	64	23	54	24	13	4	75	47
平 川 市	1,003	225	94	80	92	40	88	45	25	11	275	28
平 内 町	256	54	46	17	23	26	11	9	6	17	25	22
今 別 町	69	9	7	14	7	1	0	14	5	3	3	6
蓬 田 村	60	15	1	6	5	3	1	3	0	0	23	3
外ヶ浜町	195	45	20	44	17	8	6	13	8	2	13	19
鰺ヶ沢町	342	91	33	52	26	14	19	8	5	4	13	77
深 浦 町	270	84	17	16	19	7	7	5	11	7	22	75
西 目 屋 村	68	5	3	2	6	1	8	0	0	4	39	0
藤 崎 町	386	65	45	26	14	16	42	24	12	4	113	25
大 鰐 町	235	34	28	17	16	13	15	18	9	10	54	21
田 舎 館 村	228	37	16	11	9	7	20	16	5	8	90	9
板 柳 町	405	83	38	43	29	16	54	5	6	6	67	58
鶴 田 町	346	77	23	21	25	21	29	15	15	24	64	32
中 泊 町	188	67	34	17	19	12	17	5	8	1	2	6
野 辺 地 町	388	113	37	77	21	11	27	4	4	3	20	71
七 戸 町	453	129	59	75	32	23	21	20	10	26	51	7
六 戸 町	454	71	19	38	27	8	27	14	16	6	198	30
横 浜 町	190	62	18	25	7	5	5	1	10	9	45	3
東 北 町	546	128	54	80	23	28	48	18	13	25	50	79
六ヶ所村	477	152	68	118	14	21	28	6	2	3	22	43
おいらせ町	1,613	218	111	305	87	83	141	46	30	11	336	245
大 間 町	201	35	26	70	11	8	9	7	0	1	20	14
東 通 村	287	54	20	123	10	14	21	8	4	1	17	15
風 間 浦 村	27	9	4	4	2	3	4	0	1	0	0	0
佐 井 村	59	14	7	7	3	3	6	2	0	0	5	12
三 戸 町	369	79	47	56	28	12	36	15	12	1	46	37
五 戸 町	420	95	49	54	18	34	30	23	15	2	69	31
田 子 町	168	38	19	10	9	11	16	8	3	2	51	1
南 部 町	811	196	53	81	52	47	55	28	21	27	103	148
階 上 町	591	117	57	29	25	59	31	16	28	12	120	97
新 郷 村	69	23	3	3	5	1	5	1	3	0	0	25

第11表 年齢階級別、男女別移動理由(県外転入)

(単位:人)

計	総計	就職	転職	転勤	退職	就学	結婚	離別・死別	介護・看護	施設入所	新築・転宅	不明・その他
総計	10,061	1,312	1,105	3,578	1,141	495	399	221	246	46	554	964
0～4歳	537	12	59	240	14	3	9	58	16	0	46	80
5～9歳	263	3	31	144	3	11	7	18	4	0	25	17
10～14歳	125	0	8	58	3	13	5	3	1	0	23	11
15～19歳	898	136	43	234	101	292	7	7	2	2	20	54
20～24歳	2,116	657	215	487	301	120	72	11	5	0	60	188
25～29歳	1,590	198	247	579	207	18	143	22	11	2	51	112
30～34歳	1,152	111	173	472	109	11	63	29	18	1	61	104
35～39歳	869	62	99	416	71	10	49	23	22	0	43	74
40～44歳	626	46	73	304	42	8	21	22	13	1	36	60
45～49歳	539	42	55	285	43	6	12	5	25	2	19	45
50～54歳	427	12	49	215	46	2	5	6	28	0	19	45
55～59歳	279	16	29	106	36	1	4	9	27	2	19	30
60～64歳	242	8	13	29	89	0	1	2	24	3	31	42
65～69歳	190	6	7	6	57	0	1	2	21	4	40	46
70歳以上	208	3	4	3	19	0	0	4	29	29	61	56
男	総計	就職	転職	転勤	退職	就学	結婚	離別・死別	介護・看護	施設入所	新築・転宅	不明・その他
総計	5,922	679	690	2,572	698	272	102	80	112	25	263	429
0～4歳	294	6	23	139	6	2	4	33	11	0	28	42
5～9歳	142	1	17	81	1	8	4	13	2	0	11	4
10～14歳	72	0	4	31	0	9	4	1	0	0	15	8
15～19歳	510	50	21	176	51	163	2	2	1	2	14	28
20～24歳	1,231	375	119	366	173	71	14	2	2	0	28	81
25～29歳	912	111	151	418	113	11	32	2	6	0	20	48
30～34歳	647	46	115	333	65	1	12	4	10	1	23	37
35～39歳	506	31	66	279	51	4	18	5	9	0	17	26
40～44歳	390	11	54	237	28	2	6	5	8	1	21	17
45～49歳	358	20	40	215	31	1	3	2	9	2	10	25
50～54歳	302	8	37	175	33	0	1	4	12	0	11	21
55～59歳	181	8	22	89	22	0	1	4	11	1	9	14
60～64歳	162	5	11	24	65	0	0	1	13	3	16	24
65～69歳	118	4	7	6	45	0	1	1	9	2	15	28
70歳以上	97	3	3	3	14	0	0	1	9	13	25	26
女	総計	就職	転職	転勤	退職	就学	結婚	離別・死別	介護・看護	施設入所	新築・転宅	不明・その他
総計	4,139	633	415	1,006	443	223	297	141	134	21	291	535
0～4歳	243	6	36	101	8	1	5	25	5	0	18	38
5～9歳	121	2	14	63	2	3	3	5	2	0	14	13
10～14歳	53	0	4	27	3	4	1	2	1	0	8	3
15～19歳	388	86	22	58	50	129	5	5	1	0	6	26
20～24歳	885	282	96	121	128	49	58	9	3	0	32	107
25～29歳	678	87	96	161	94	7	111	20	5	2	31	64
30～34歳	505	65	58	139	44	10	51	25	8	0	38	67
35～39歳	363	31	33	137	20	6	31	18	13	0	26	48
40～44歳	236	35	19	67	14	6	15	17	5	0	15	43
45～49歳	181	22	15	70	12	5	9	3	16	0	9	20
50～54歳	125	4	12	40	13	2	4	2	16	0	8	24
55～59歳	98	8	7	17	14	1	3	5	16	1	10	16
60～64歳	80	3	2	5	24	0	1	1	11	0	15	18
65～69歳	72	2	0	0	12	0	0	1	12	2	25	18
70歳以上	111	0	1	0	5	0	0	3	20	16	36	30

第11表 年齢階級別、男女別移動理由(県外転出)

(単位:人)

計	総計	就職	転職	転勤	退職	就学	結婚	離別・死別	介護・看護	施設入所	新築・転宅	不明・その他
総計	14,760	5,108	1,672	3,857	378	1,565	447	86	161	27	557	902
0～4歳	495	18	48	291	8	2	13	13	1	0	36	65
5～9歳	316	8	23	200	4	12	14	4	3	0	24	24
10～14歳	188	10	11	88	1	21	10	0	5	0	22	20
15～19歳	2,595	1,253	31	72	10	1,130	8	3	4	1	36	47
20～24歳	4,428	2,977	433	318	91	310	66	5	1	0	57	170
25～29歳	1,834	368	430	601	86	31	142	7	3	1	30	135
30～34歳	1,236	133	223	615	50	11	73	11	5	2	32	81
35～39歳	924	73	158	476	30	7	58	7	5	0	38	72
40～44歳	724	64	87	392	20	13	31	7	8	1	49	52
45～49歳	625	56	81	363	11	22	17	5	11	0	24	35
50～54歳	477	61	53	260	12	4	9	5	2	0	32	39
55～59歳	303	31	53	128	14	2	5	3	12	1	24	30
60～64歳	206	28	32	37	30	0	1	9	9	2	26	32
65～69歳	125	22	7	8	7	0	0	3	11	2	37	28
70歳以上	284	6	2	8	4	0	0	4	81	17	90	72
男	総計	就職	転職	転勤	退職	就学	結婚	離別・死別	介護・看護	施設入所	新築・転宅	不明・その他
総計	7,944	2,703	978	2,567	214	781	74	27	51	8	208	333
0～4歳	254	8	24	152	8	0	7	5	0	0	15	35
5～9歳	166	5	11	104	3	8	5	2	1	0	13	14
10～14歳	88	3	6	43	1	10	5	0	1	0	8	11
15～19歳	1,447	764	16	49	7	575	1	1	1	1	15	17
20～24歳	2,158	1,381	234	241	53	158	8	2	1	0	16	64
25～29歳	1,015	232	249	411	44	18	8	1	2	0	10	40
30～34歳	686	81	138	379	29	5	14	3	4	1	11	21
35～39歳	535	55	91	313	12	0	16	4	2	0	16	26
40～44歳	423	37	54	269	8	2	7	3	1	0	23	19
45～49歳	375	36	49	258	4	4	2	2	2	0	10	8
50～54歳	319	43	32	206	9	0	0	1	1	0	14	13
55～59歳	197	20	41	102	5	1	1	1	6	0	6	14
60～64歳	118	19	26	27	21	0	0	0	2	0	9	14
65～69歳	65	15	6	6	7	0	0	1	5	0	14	11
70歳以上	98	4	1	7	3	0	0	1	22	6	28	26
女	総計	就職	転職	転勤	退職	就学	結婚	離別・死別	介護・看護	施設入所	新築・転宅	不明・その他
総計	6,816	2,405	694	1,290	164	784	373	59	110	19	349	569
0～4歳	241	10	24	139	0	2	6	8	1	0	21	30
5～9歳	150	3	12	96	1	4	9	2	2	0	11	10
10～14歳	100	7	5	45	0	11	5	0	4	0	14	9
15～19歳	1,148	489	15	23	3	555	7	2	3	0	21	30
20～24歳	2,270	1,596	199	77	38	152	58	3	0	0	41	106
25～29歳	819	136	181	190	42	13	134	6	1	1	20	95
30～34歳	550	52	85	236	21	6	59	8	1	1	21	60
35～39歳	389	18	67	163	18	7	42	3	3	0	22	46
40～44歳	301	27	33	123	12	11	24	4	7	1	26	33
45～49歳	250	20	32	105	7	18	15	3	9	0	14	27
50～54歳	158	18	21	54	3	4	9	4	1	0	18	26
55～59歳	106	11	12	26	9	1	4	2	6	1	18	16
60～64歳	88	9	6	10	9	0	1	9	7	2	17	18
65～69歳	60	7	1	2	0	0	0	2	6	2	23	17
70歳以上	186	2	1	1	1	0	0	3	59	11	62	46

第11表 年齢階級別、男女別移動理由（県内移動）

（単位：人）

計	総計	就職	転職	転勤	退職	就学	結婚	離別・死別	介護・看護	施設入所	新築・転宅	不明・その他
総計	10,195	981	737	2,242	243	298	1,181	524	196	306	2,672	815
0～4歳	700	19	36	131	3	10	28	79	2	9	333	50
5～9歳	343	5	16	62	1	25	18	38	4	6	145	23
10～14歳	202	2	7	21	0	23	20	26	3	7	72	21
15～19歳	582	169	15	36	19	114	32	21	6	6	112	52
20～24歳	1,598	499	121	254	69	35	209	34	10	2	261	104
25～29歳	1,682	106	176	431	40	13	395	60	6	2	360	93
30～34歳	1,316	55	126	359	25	13	236	55	3	3	360	81
35～39歳	892	27	69	238	11	16	138	65	6	5	248	69
40～44歳	740	37	52	192	19	28	53	52	6	2	234	65
45～49歳	562	21	41	178	5	14	23	44	17	4	155	60
50～54歳	420	15	28	152	10	5	17	14	25	6	101	47
55～59歳	361	9	23	164	4	0	2	13	16	11	92	27
60～64歳	214	10	18	22	23	2	6	11	13	12	64	33
65～69歳	152	3	5	2	12	0	1	10	12	24	56	27
70歳以上	431	4	4	0	2	0	3	2	67	207	79	63
男	総計	就職	転職	転勤	退職	就学	結婚	離別・死別	介護・看護	施設入所	新築・転宅	不明・その他
総計	5,203	501	411	1,530	148	139	390	213	77	124	1,295	375
0～4歳	353	10	18	65	1	6	12	42	0	2	171	26
5～9歳	167	1	8	22	0	11	8	24	3	5	74	11
10～14歳	110	1	4	14	0	18	10	15	2	6	29	11
15～19歳	300	97	7	23	15	55	5	10	5	4	54	25
20～24歳	792	240	69	167	43	17	65	7	7	1	125	51
25～29歳	821	62	89	273	21	6	126	23	4	1	172	44
30～34歳	664	28	69	233	14	3	86	16	2	2	177	34
35～39歳	481	17	49	157	6	9	45	30	5	3	128	32
40～44歳	389	13	27	141	10	10	17	16	3	2	123	27
45～49歳	311	9	22	147	4	2	7	14	2	2	74	28
50～54歳	243	7	18	129	8	1	5	5	10	2	39	19
55～59歳	240	5	15	138	2	0	1	6	4	10	46	13
60～64歳	108	8	9	19	14	1	2	5	6	7	22	15
65～69歳	71	1	3	2	8	0	0	0	3	14	27	13
70歳以上	153	2	4	0	2	0	1	0	21	63	34	26
女	総計	就職	転職	転勤	退職	就学	結婚	離別・死別	介護・看護	施設入所	新築・転宅	不明・その他
総計	4,992	480	326	712	95	159	791	311	119	182	1,377	440
0～4歳	347	9	18	66	2	4	16	37	2	7	162	24
5～9歳	176	4	8	40	1	14	10	14	1	1	71	12
10～14歳	92	1	3	7	0	5	10	11	1	1	43	10
15～19歳	282	72	8	13	4	59	27	11	1	2	58	27
20～24歳	806	259	52	87	26	18	144	27	3	1	136	53
25～29歳	861	44	87	158	19	7	269	37	2	1	188	49
30～34歳	652	27	57	126	11	10	150	39	1	1	183	47
35～39歳	411	10	20	81	5	7	93	35	1	2	120	37
40～44歳	351	24	25	51	9	18	36	36	3	0	111	38
45～49歳	251	12	19	31	1	12	16	30	15	2	81	32
50～54歳	177	8	10	23	2	4	12	9	15	4	62	28
55～59歳	121	4	8	26	2	0	1	7	12	1	46	14
60～64歳	106	2	9	3	9	1	4	6	7	5	42	18
65～69歳	81	2	2	0	4	0	1	10	9	10	29	14
70歳以上	278	2	0	0	0	0	2	2	46	144	45	37

第11表 年齢階級別、男女別移動理由(全移動)

(単位:人)

計	総計	就職	転職	転勤	退職	就学	結婚	離別・死別	介護・看護	施設入所	新築・転宅	不明・その他
総計	35,016	7,401	3,514	9,677	1,762	2,358	2,027	831	603	379	3,783	2,681
0～4歳	1,732	49	143	662	25	15	50	150	19	9	415	195
5～9歳	922	16	70	406	8	48	39	60	11	6	194	64
10～14歳	515	12	26	167	4	57	35	29	9	7	117	52
15～19歳	4,075	1,558	89	342	130	1,536	47	31	12	9	168	153
20～24歳	8,142	4,133	769	1,059	461	465	347	50	16	2	378	462
25～29歳	5,106	672	853	1,611	333	62	680	89	20	5	441	340
30～34歳	3,704	299	522	1,446	184	35	372	95	26	6	453	266
35～39歳	2,685	162	326	1,130	112	33	245	95	33	5	329	215
40～44歳	2,090	147	212	888	81	49	105	81	27	4	319	177
45～49歳	1,726	119	177	826	59	42	52	54	53	6	198	140
50～54歳	1,324	88	130	627	68	11	31	25	55	6	152	131
55～59歳	943	56	105	398	54	3	11	25	55	14	135	87
60～64歳	662	46	63	88	142	2	8	22	46	17	121	107
65～69歳	467	31	19	16	76	0	2	15	44	30	133	101
70歳以上	923	13	10	11	25	0	3	10	177	253	230	191
男	総計	就職	転職	転勤	退職	就学	結婚	離別・死別	介護・看護	施設入所	新築・転宅	不明・その他
総計	19,069	3,883	2,079	6,669	1,060	1,192	566	320	240	157	1,766	1,137
0～4歳	901	24	65	356	15	8	23	80	11	2	214	103
5～9歳	475	7	36	207	4	27	17	39	6	5	98	29
10～14歳	270	4	14	88	1	37	19	16	3	6	52	30
15～19歳	2,257	911	44	248	73	793	8	13	7	7	83	70
20～24歳	4,181	1,996	422	774	269	246	87	11	10	1	169	196
25～29歳	2,748	405	489	1,102	178	35	166	26	12	1	202	132
30～34歳	1,997	155	322	945	108	9	112	23	16	4	211	92
35～39歳	1,522	103	206	749	69	13	79	39	16	3	161	84
40～44歳	1,202	61	135	647	46	14	30	24	12	3	167	63
45～49歳	1,044	65	111	620	39	7	12	18	13	4	94	61
50～54歳	864	58	87	510	50	1	6	10	23	2	64	53
55～59歳	618	33	78	329	29	1	3	11	21	11	61	41
60～64歳	388	32	46	70	100	1	2	6	21	10	47	53
65～69歳	254	20	16	14	60	0	1	2	17	16	56	52
70歳以上	348	9	8	10	19	0	1	2	52	82	87	78
女	総計	就職	転職	転勤	退職	就学	結婚	離別・死別	介護・看護	施設入所	新築・転宅	不明・その他
総計	15,947	3,518	1,435	3,008	702	1,166	1,461	511	363	222	2,017	1,544
0～4歳	831	25	78	306	10	7	27	70	8	7	201	92
5～9歳	447	9	34	199	4	21	22	21	5	1	96	35
10～14歳	245	8	12	79	3	20	16	13	6	1	65	22
15～19歳	1,818	647	45	94	57	743	39	18	5	2	85	83
20～24歳	3,961	2,137	347	285	192	219	260	39	6	1	209	266
25～29歳	2,358	267	364	509	155	27	514	63	8	4	239	208
30～34歳	1,707	144	200	501	76	26	260	72	10	2	242	174
35～39歳	1,163	59	120	381	43	20	166	56	17	2	168	131
40～44歳	888	86	77	241	35	35	75	57	15	1	152	114
45～49歳	682	54	66	206	20	35	40	36	40	2	104	79
50～54歳	460	30	43	117	18	10	25	15	32	4	88	78
55～59歳	325	23	27	69	25	2	8	14	34	3	74	46
60～64歳	274	14	17	18	42	1	6	16	25	7	74	54
65～69歳	213	11	3	2	16	0	1	13	27	14	77	49
70歳以上	575	4	2	1	6	0	2	8	125	171	143	113

第12表 仕事関係(就職、転職、転勤)における年齢階級別、産業別移動者数(県外転入)

(単位:人)

計	総計	農林業	漁業	鉱・採石・砂利採取業	建設業	製造業	電気・ガス・熱供給・水道業	運輸・郵便業	卸売・小売業	金融・保険業	教育・学習支援業	医療福祉業	各種サービス業	公務員	不明・その他
総計	5,906	234	19	12	416	580	223	139	427	223	185	417	682	1,818	531
0～4歳	310	8	0	0	18	25	11	10	24	17	14	21	30	103	29
5～9歳	176	5	0	0	6	13	9	6	16	9	5	10	26	65	6
10～14歳	65	1	0	0	4	5	0	0	8	5	0	7	9	20	6
15～19歳	405	14	1	0	16	33	9	2	21	3	1	6	21	230	48
20～24歳	1,333	48	6	3	86	136	58	35	83	36	58	120	195	327	142
25～29歳	1,006	35	3	2	73	112	42	25	69	36	39	107	125	237	101
30～34歳	749	33	0	4	52	92	22	18	44	37	28	57	89	219	54
35～39歳	571	25	1	1	45	56	17	13	57	19	7	33	73	186	38
40～44歳	418	33	3	0	24	35	15	10	43	16	10	17	51	128	33
45～49歳	378	19	2	0	41	32	15	7	23	17	10	16	29	142	25
50～54歳	271	5	2	0	20	22	17	5	24	18	6	12	16	104	20
55～59歳	146	4	0	1	14	13	5	3	10	10	4	6	12	45	19
60～64歳	49	0	1	0	8	4	3	3	2	0	3	5	3	11	6
65～69歳	19	2	0	0	8	1	0	1	0	0	0	0	3	1	3
70歳以上	10	2	0	1	1	1	0	1	3	0	0	0	0	0	1
男	総計	農林業	漁業	鉱・採石・砂利採取業	建設業	製造業	電気・ガス・熱供給・水道業	運輸・郵便業	卸売・小売業	金融・保険業	教育・学習支援業	医療福祉業	各種サービス業	公務員	不明・その他
総計	3,877	133	18	11	355	348	180	102	245	145	87	196	399	1,355	303
0～4歳	167	4	0	0	7	14	5	4	11	11	6	9	10	70	16
5～9歳	97	1	0	0	3	7	5	5	10	7	4	7	11	34	3
10～14歳	35	1	0	0	2	1	0	0	5	2	0	5	6	9	4
15～19歳	241	4	1	0	14	13	9	2	3	1	0	2	8	173	11
20～24歳	844	37	5	3	78	76	50	22	37	22	29	46	102	253	84
25～29歳	665	23	3	2	61	74	34	19	36	27	12	51	78	182	63
30～34歳	489	21	0	3	42	43	18	15	31	20	14	36	59	153	34
35～39歳	372	15	1	1	38	41	13	8	34	9	5	12	46	132	17
40～44歳	299	10	3	0	22	21	10	7	35	15	8	9	38	100	21
45～49歳	272	6	2	0	38	23	13	7	14	12	5	7	20	114	11
50～54歳	215	4	2	0	20	19	16	5	18	11	2	6	8	87	17
55～59歳	116	3	0	1	13	10	5	3	7	8	1	3	9	39	14
60～64歳	39	0	1	0	8	4	2	3	2	0	1	3	2	8	5
65～69歳	17	2	0	0	8	1	0	1	0	0	0	0	2	1	2
70歳以上	9	2	0	1	1	1	0	1	2	0	0	0	0	0	1
女	総計	農林業	漁業	鉱・採石・砂利採取業	建設業	製造業	電気・ガス・熱供給・水道業	運輸・郵便業	卸売・小売業	金融・保険業	教育・学習支援業	医療福祉業	各種サービス業	公務員	不明・その他
総計	2,029	101	1	1	61	232	43	37	182	78	98	221	283	463	228
0～4歳	143	4	0	0	11	11	6	6	13	6	8	12	20	33	13
5～9歳	79	4	0	0	3	6	4	1	6	2	1	3	15	31	3
10～14歳	30	0	0	0	2	4	0	0	3	3	0	2	3	11	2
15～19歳	164	10	0	0	2	20	0	0	18	2	1	4	13	57	37
20～24歳	489	11	1	0	8	60	8	13	46	14	29	74	93	74	58
25～29歳	341	12	0	0	12	38	8	6	33	9	27	56	47	55	38
30～34歳	260	12	0	1	10	49	4	3	13	17	14	21	30	66	20
35～39歳	199	10	0	0	7	15	4	5	23	10	2	21	27	54	21
40～44歳	119	23	0	0	2	14	5	3	8	1	2	8	13	28	12
45～49歳	106	13	0	0	3	9	2	0	9	5	5	9	9	28	14
50～54歳	56	1	0	0	0	3	1	0	6	7	4	6	8	17	3
55～59歳	30	1	0	0	1	3	0	0	3	2	3	3	3	6	5
60～64歳	10	0	0	0	0	0	1	0	0	0	2	2	1	3	1
65～69歳	2	0	0	0	0	0	0	0	0	0	0	0	1	0	1
70歳以上	1	0	0	0	0	0	0	0	1	0	0	0	0	0	0

(注) 産業は、転入・転出後の仕事の種類である。

第12表 仕事関係(就職、転職、転勤)における年齢階級別、産業別移動者数(県外転出)

(単位:人)

計	総計	農林業	漁業	鉱・採石・砂利採取業	建設業	製造業	電気・ガス・熱供給・水道業	運輸・郵便業	卸売・小売業	金融・保険業	教育・学習支援業	医療福祉業	各種サービス業	公務員	不明・その他
総計	10,500	94	18	33	678	1,156	344	355	619	337	328	1,259	1,974	2,171	1,134
0～4歳	353	3	1	3	23	25	17	9	22	28	4	36	28	124	30
5～9歳	230	1	0	2	6	20	8	4	19	17	2	15	30	77	29
10～14歳	108	0	0	0	3	10	3	4	10	11	3	6	15	31	12
15～19歳	1,342	3	0	4	109	256	69	59	53	5	4	43	338	284	115
20～24歳	3,677	43	6	8	190	304	95	91	196	85	203	675	891	415	475
25～29歳	1,378	19	4	7	71	162	39	55	77	49	43	203	252	244	153
30～34歳	963	10	2	2	68	113	33	25	56	42	20	101	128	283	80
35～39歳	695	4	3	4	46	75	19	19	51	30	9	66	102	206	61
40～44歳	537	4	0	0	36	49	15	29	53	18	11	40	67	170	45
45～49歳	492	3	0	1	41	42	15	20	39	23	12	26	55	170	45
50～54歳	370	1	1	0	27	60	15	21	29	11	5	18	33	112	37
55～59歳	207	0	0	2	21	27	13	14	9	12	4	21	16	43	25
60～64歳	97	0	1	0	24	9	1	1	3	5	7	6	15	11	14
65～69歳	36	2	0	0	10	2	2	3	2	0	0	1	4	1	9
70歳以上	15	1	0	0	3	2	0	1	0	1	1	2	0	0	4
男	総計	農林業	漁業	鉱・採石・砂利採取業	建設業	製造業	電気・ガス・熱供給・水道業	運輸・郵便業	卸売・小売業	金融・保険業	教育・学習支援業	医療福祉業	各種サービス業	公務員	不明・その他
総計	6,164	68	17	24	559	846	277	263	339	186	109	375	935	1,533	633
0～4歳	181	3	1	3	14	12	9	5	9	15	2	22	12	60	14
5～9歳	119	1	0	0	1	12	5	4	11	9	2	7	17	42	8
10～14歳	52	0	0	0	2	6	1	2	2	4	1	3	8	18	5
15～19歳	821	1	0	4	93	182	63	47	23	3	1	5	120	205	74
20～24歳	1,831	32	6	6	147	222	81	61	94	42	43	127	405	292	273
25～29歳	875	14	3	5	61	128	35	44	52	27	20	92	128	172	94
30～34歳	596	6	2	1	53	88	23	18	25	27	12	43	67	191	40
35～39歳	451	3	3	2	37	53	14	13	35	15	4	28	66	150	28
40～44歳	355	3	0	0	32	34	12	19	31	10	7	24	41	124	18
45～49歳	337	3	0	1	39	30	12	15	24	14	6	1	31	136	25
50～54歳	278	0	1	0	26	46	11	17	21	8	3	8	19	97	21
55～59歳	158	0	0	2	18	22	9	13	7	8	3	11	11	37	17
60～64歳	72	0	1	0	23	8	1	1	3	3	4	2	7	8	11
65～69歳	26	1	0	0	10	2	1	3	2	0	0	1	3	1	2
70歳以上	12	1	0	0	3	1	0	1	0	1	1	1	0	0	3
女	総計	農林業	漁業	鉱・採石・砂利採取業	建設業	製造業	電気・ガス・熱供給・水道業	運輸・郵便業	卸売・小売業	金融・保険業	教育・学習支援業	医療福祉業	各種サービス業	公務員	不明・その他
総計	4,336	26	1	9	119	310	67	92	280	151	219	884	1,039	638	501
0～4歳	172	0	0	0	9	13	8	4	13	13	2	14	16	64	16
5～9歳	111	0	0	2	5	8	3	0	8	8	0	8	13	35	21
10～14歳	56	0	0	0	1	4	2	2	8	7	2	3	7	13	7
15～19歳	521	2	0	0	16	74	6	12	30	2	3	38	218	79	41
20～24歳	1,846	11	0	2	43	82	14	30	102	43	160	548	486	123	202
25～29歳	503	5	1	2	10	34	4	11	25	22	23	111	124	72	59
30～34歳	367	4	0	1	15	25	10	7	31	15	8	58	61	92	40
35～39歳	244	1	0	2	9	22	5	6	16	15	5	38	36	56	33
40～44歳	182	1	0	0	4	15	3	10	22	8	4	16	26	46	27
45～49歳	155	0	0	0	2	12	3	5	15	9	6	25	24	34	20
50～54歳	92	1	0	0	1	14	4	4	8	3	2	10	14	15	16
55～59歳	49	0	0	0	3	5	4	1	2	4	1	10	5	6	8
60～64歳	25	0	0	0	1	1	0	0	0	2	3	4	8	3	3
65～69歳	10	1	0	0	0	0	1	0	0	0	0	0	1	0	7
70歳以上	3	0	0	0	0	1	0	0	0	0	0	1	0	0	1

(注) 産業は、転入・転出後の仕事の種類である。

第12表 仕事関係(就職、転職、転勤)における年齢階級別、産業別移動者数(県内移動)

(単位:人)

計	総計	農林業	漁業	鉱・採石・砂利採取業	建設業	製造業	電気・ガス・熱供給・水道業	運輸・郵便業	卸売・小売業	金融・保険業	教育・学習支援業	医療福祉業	各種サービス業	公務員	不明・その他
総計	3,874	132	26	2	159	240	157	78	217	173	203	444	381	1,433	229
0～4歳	180	7	4	0	6	10	2	4	8	11	11	19	15	75	8
5～9歳	80	3	0	0	1	6	7	1	6	8	0	8	2	30	8
10～14歳	30	0	1	0	0	3	4	0	6	3	0	3	5	1	4
15～19歳	216	17	1	0	7	38	28	2	9	8	0	6	32	42	26
20～24歳	855	37	2	0	53	67	37	12	49	35	69	116	96	227	55
25～29歳	700	16	8	0	26	39	27	13	28	38	40	137	67	225	36
30～34歳	524	18	3	0	24	27	15	12	32	31	22	70	55	187	28
35～39歳	325	5	0	0	8	18	10	7	23	6	19	20	39	152	18
40～44歳	273	11	2	0	12	12	10	6	23	12	11	31	19	114	10
45～49歳	236	6	3	1	11	6	8	5	16	5	4	20	23	116	12
50～54歳	193	1	1	0	5	4	6	6	11	6	8	5	10	121	9
55～59歳	195	1	1	1	4	3	1	8	3	7	14	5	10	128	9
60～64歳	50	7	0	0	1	4	2	0	2	3	5	3	6	15	2
65～69歳	9	1	0	0	1	1	0	2	1	0	0	1	1	0	1
70歳以上	8	2	0	0	0	2	0	0	0	0	0	0	1	0	3
男	総計	農林業	漁業	鉱・採石・砂利採取業	建設業	製造業	電気・ガス・熱供給・水道業	運輸・郵便業	卸売・小売業	金融・保険業	教育・学習支援業	医療福祉業	各種サービス業	公務員	不明・その他
総計	2,400	85	20	2	128	145	123	62	132	91	99	190	194	1,010	119
0～4歳	92	5	2	0	2	6	0	3	3	6	5	10	6	41	3
5～9歳	29	1	0	0	0	2	2	0	3	3	0	3	0	12	3
10～14歳	19	0	1	0	0	0	4	0	4	0	0	2	4	1	3
15～19歳	124	10	1	0	6	24	21	1	5	6	0	2	15	23	10
20～24歳	467	28	2	0	47	37	35	9	28	15	26	32	43	140	25
25～29歳	419	13	5	0	21	28	22	10	23	17	18	65	34	143	20
30～34歳	323	9	2	0	19	12	12	10	18	18	12	37	34	123	17
35～39歳	216	5	0	0	5	13	5	7	15	4	9	9	27	105	12
40～44歳	178	4	2	0	9	5	7	4	12	7	6	19	9	90	4
45～49歳	175	1	3	1	9	6	8	5	10	5	2	4	14	99	8
50～54歳	153	1	1	0	4	3	5	4	8	4	7	2	6	103	5
55～59歳	158	1	1	1	4	3	1	7	1	3	11	2	2	115	6
60～64歳	36	5	0	0	1	4	1	0	1	3	3	2	0	15	1
65～69歳	5	0	0	0	1	0	0	2	1	0	0	1	0	0	0
70歳以上	6	2	0	0	0	2	0	0	0	0	0	0	0	0	2
女	総計	農林業	漁業	鉱・採石・砂利採取業	建設業	製造業	電気・ガス・熱供給・水道業	運輸・郵便業	卸売・小売業	金融・保険業	教育・学習支援業	医療福祉業	各種サービス業	公務員	不明・その他
総計	1,474	47	6	0	31	95	34	16	85	82	104	254	187	423	110
0～4歳	88	2	2	0	4	4	2	1	5	5	6	9	9	34	5
5～9歳	51	2	0	0	1	4	5	1	3	5	0	5	2	18	5
10～14歳	11	0	0	0	0	3	0	0	2	3	0	1	1	0	1
15～19歳	92	7	0	0	1	14	7	1	4	2	0	4	17	19	16
20～24歳	388	9	0	0	6	30	2	3	21	20	43	84	53	87	30
25～29歳	281	3	3	0	5	11	5	3	5	21	22	72	33	82	16
30～34歳	201	9	1	0	5	15	3	2	14	13	10	33	21	64	11
35～39歳	109	0	0	0	3	5	5	0	8	2	10	11	12	47	6
40～44歳	95	7	0	0	3	7	3	2	11	5	5	12	10	24	6
45～49歳	61	5	0	0	2	0	0	0	6	0	2	16	9	17	4
50～54歳	40	0	0	0	1	1	1	2	3	2	1	3	4	18	4
55～59歳	37	0	0	0	0	0	0	1	2	4	3	3	8	13	3
60～64歳	14	2	0	0	0	0	1	0	1	0	2	1	6	0	1
65～69歳	4	1	0	0	0	1	0	0	0	0	0	0	1	0	1
70歳以上	2	0	0	0	0	0	0	0	0	0	0	0	1	0	1

(注) 産業は、転入・転出後の仕事の種類である。

第12表 仕事関係(就職、転職、転勤)における年齢階級別、産業別移動者数(全移動)

(単位:人)

計	総計	農林業	漁業	鉱・採石・砂利採取業	建設業	製造業	電気・ガス・熱供給・水道業	運輸・郵便業	卸売・小売業	金融・保険業	教育・学習支援業	医療福祉業	各種サービス業	公務員	不明・その他
総計	20,280	460	63	47	1,253	1,976	724	572	1,263	733	716	2,120	3,037	5,422	1,894
0～4歳	843	18	5	3	47	60	30	23	54	56	29	76	73	302	67
5～9歳	486	9	0	2	13	39	24	11	41	34	7	33	58	172	43
10～14歳	203	1	1	0	7	18	7	4	24	19	3	16	29	52	22
15～19歳	1,963	34	2	4	132	327	106	63	83	16	5	55	391	556	189
20～24歳	5,865	128	14	11	329	507	190	138	328	156	330	911	1,182	969	672
25～29歳	3,084	70	15	9	170	313	108	93	174	123	122	447	444	706	290
30～34歳	2,236	61	5	6	144	232	70	55	132	110	70	228	272	689	162
35～39歳	1,591	34	4	5	99	149	46	39	131	55	35	119	214	544	117
40～44歳	1,228	48	5	0	72	96	40	45	119	46	32	88	137	412	88
45～49歳	1,106	28	5	2	93	80	38	32	78	45	26	62	107	428	82
50～54歳	834	7	4	0	52	86	38	32	64	35	19	35	59	337	66
55～59歳	548	5	1	4	39	43	19	25	22	29	22	32	38	216	53
60～64歳	196	7	2	0	33	17	6	4	7	8	15	14	24	37	22
65～69歳	64	5	0	0	19	4	2	6	3	0	0	2	8	2	13
70歳以上	33	5	0	1	4	5	0	2	3	1	1	2	1	0	8
男	総計	農林業	漁業	鉱・採石・砂利採取業	建設業	製造業	電気・ガス・熱供給・水道業	運輸・郵便業	卸売・小売業	金融・保険業	教育・学習支援業	医療福祉業	各種サービス業	公務員	不明・その他
総計	12,441	286	55	37	1,042	1,339	580	427	716	422	295	761	1,528	3,898	1,055
0～4歳	440	12	3	3	23	32	14	12	23	32	13	41	28	171	33
5～9歳	245	3	0	0	4	21	12	9	24	19	6	17	28	88	14
10～14歳	106	1	1	0	4	7	5	2	11	6	1	10	18	28	12
15～19歳	1,186	15	2	4	113	219	93	50	31	10	1	9	143	401	95
20～24歳	3,142	97	13	9	272	335	166	92	159	79	98	205	550	685	382
25～29歳	1,959	50	11	7	143	230	91	73	111	71	50	208	240	497	177
30～34歳	1,408	36	4	4	114	143	53	43	74	65	38	116	160	467	91
35～39歳	1,039	23	4	3	80	107	32	28	84	28	18	49	139	387	57
40～44歳	832	17	5	0	63	60	29	30	78	32	21	52	88	314	43
45～49歳	784	10	5	2	86	59	33	27	48	31	13	12	65	349	44
50～54歳	646	5	4	0	50	68	32	26	47	23	12	16	33	287	43
55～59歳	432	4	1	4	35	35	15	23	15	19	15	16	22	191	37
60～64歳	147	5	2	0	32	16	4	4	6	6	8	7	9	31	17
65～69歳	48	3	0	0	19	3	1	6	3	0	0	2	5	2	4
70歳以上	27	5	0	1	4	4	0	2	2	1	1	1	0	0	6
女	総計	農林業	漁業	鉱・採石・砂利採取業	建設業	製造業	電気・ガス・熱供給・水道業	運輸・郵便業	卸売・小売業	金融・保険業	教育・学習支援業	医療福祉業	各種サービス業	公務員	不明・その他
総計	7,839	174	8	10	211	637	144	145	547	311	421	1,359	1,509	1,524	839
0～4歳	403	6	2	0	24	28	16	11	31	24	16	35	45	131	34
5～9歳	241	6	0	2	9	18	12	2	17	15	1	16	30	84	29
10～14歳	97	0	0	0	3	11	2	2	13	13	2	6	11	24	10
15～19歳	777	19	0	0	19	108	13	13	52	6	4	46	248	155	94
20～24歳	2,723	31	1	2	57	172	24	46	169	77	232	706	632	284	290
25～29歳	1,125	20	4	2	27	83	17	20	63	52	72	239	204	209	113
30～34歳	828	25	1	2	30	89	17	12	58	45	32	112	112	222	71
35～39歳	552	11	0	2	19	42	14	11	47	27	17	70	75	157	60
40～44歳	396	31	0	0	9	36	11	15	41	14	11	36	49	98	45
45～49歳	322	18	0	0	7	21	5	5	30	14	13	50	42	79	38
50～54歳	188	2	0	0	2	18	6	6	17	12	7	19	26	50	23
55～59歳	116	1	0	0	4	8	4	2	7	10	7	16	16	25	16
60～64歳	49	2	0	0	1	1	2	0	1	2	7	7	15	6	5
65～69歳	16	2	0	0	0	1	1	0	0	0	0	0	3	0	9
70歳以上	6	0	0	0	0	1	0	0	1	0	0	1	1	0	2

(注) 産業は、転入・転出後の仕事の種類である。

参 考 表

第13表 推計人口、性比(令和2年1月1日現在)

(単位:人)

市 町 村		令和2年1月1日現在推計人口				平成31年1月1日現在	
		総 数	男	女	性 比	総 数	性 比
県		1,243,282	584,080	659,202	88.6	1,260,126	88.6
市	部	968,157	453,305	514,852	88.0	979,874	88.1
	町 村 部	275,056	130,768	144,288	90.6	280,197	90.6
市	青 森 市	275,351	127,808	147,543	86.6	278,650	86.6
	弘 前 市	170,268	77,938	92,330	84.4	172,087	84.6
	八 戸 市	222,910	106,450	116,460	91.4	225,140	91.4
	黒 石 市	32,216	14,881	17,335	85.8	32,631	85.3
	五所川原市	51,672	23,292	28,380	82.1	52,483	82.3
	十和田市	60,933	28,946	31,987	90.5	61,583	90.4
	三 沢 市	38,869	19,386	19,483	99.5	39,194	98.6
	む っ 市	54,381	26,066	28,315	92.1	55,577	92.7
	つ が る 市	30,829	14,299	16,530	86.5	31,448	86.9
東 津 軽 郡	平 川 市	30,728	14,239	16,489	86.4	31,081	86.2
	東津軽郡計	20,713	9,747	10,966	88.9	21,235	88.9
	平 内 町	10,228	4,834	5,394	89.6	10,446	89.5
	今 別 町	2,392	1,138	1,254	90.7	2,483	90.6
	蓬 田 村	2,664	1,250	1,414	88.4	2,708	88.7
西 郡	外ヶ浜町	5,429	2,525	2,904	86.9	5,598	86.9
	西津軽郡計	16,479	7,495	8,984	83.4	16,993	83.4
	鰺ヶ沢町	9,024	4,081	4,943	82.6	9,329	82.8
中 郡	深 浦 町	7,455	3,414	4,041	84.5	7,664	84.2
	中津軽郡計	1,347	659	688	95.8	1,356	94.8
南 津 軽 郡	西 目 屋 村	1,347	659	688	95.8	1,356	94.8
	南津軽郡計	30,831	14,164	16,667	85.0	31,332	84.9
	藤 崎 町	14,665	6,771	7,894	85.8	14,842	85.6
	大 鰐 町	8,708	3,916	4,792	81.7	8,942	81.7
北 津 軽 郡	田 舎 館 村	7,458	3,477	3,981	87.3	7,548	87.4
	北津軽郡計	35,484	16,332	19,152	85.3	36,344	85.4
	板 柳 町	12,954	5,885	7,069	83.3	13,238	83.5
	鶴 田 町	12,430	5,760	6,670	86.4	12,719	86.6
	中 泊 町	10,100	4,687	5,413	86.6	10,387	86.3
上 北 郡	上北郡計	93,254	45,117	48,137	93.7	94,278	93.5
	野 辺 地 町	12,599	5,830	6,769	86.1	12,834	86.1
	七 戸 町	14,514	6,849	7,665	89.4	14,911	88.9
	六 戸 町	10,536	5,051	5,485	92.1	10,532	91.7
	横 浜 町	4,205	2,022	2,183	92.6	4,323	93.6
	東 北 町	16,771	7,981	8,790	90.8	17,044	91.0
	六ヶ所村	10,250	5,738	4,512	127.2	10,335	124.9
	おいらせ町	24,379	11,646	12,733	91.5	24,299	91.5
下 北 郡	下北郡計	14,343	7,331	7,012	104.5	14,766	104.7
	大 間 町	4,744	2,423	2,321	104.4	4,872	103.6
	東 通 村	6,028	3,172	2,856	111.1	6,176	111.7
	風 間 浦 村	1,712	832	880	94.5	1,776	95.2
	佐 井 村	1,859	904	955	94.7	1,942	95.4
三 戸 郡	三戸郡計	62,605	29,923	32,682	91.6	63,893	91.7
	三 戸 町	9,106	4,327	4,779	90.5	9,309	90.1
	五 戸 町	16,135	7,700	8,435	91.3	16,423	91.1
	田 子 町	4,925	2,329	2,596	89.7	5,085	89.9
	南 部 町	16,794	7,786	9,008	86.4	17,178	86.6
	階 上 町	13,388	6,694	6,694	100.0	13,576	100.9
	新 郷 村	2,257	1,087	1,170	92.9	2,322	93.0

(注1)県の人口には、県内市町村間移動者数を含んでいない為、各市町村の推計人口の総計とは一致しない。

(注2)性比:女性100人に対する男性の数=(男性の人口)÷(女性の人口)×100

第14表 人口動態(平成31年1月1日から令和元年12月31日まで)

(単位:人、%)

市 町 村		令和2年1月1日 現在推計人口	自 然 動 態		社 会 動 態		人 口 動 態		平成31年1月1日 現在推計人口
			増 減 数	増 減 率	増 減 数	増 減 率	増 減 数	増 減 率	
県		1,243,282	-11,217	-0.89	-5,627	-0.45	-16,844	-1.34	1,260,126
市 部		968,157	-7,664	-0.78	-4,053	-0.41	-11,717	-1.20	979,874
町 村 部		275,056	-3,553	-1.27	-1,588	-0.57	-5,141	-1.83	280,197
市 部	青 森 市	275,351	-2,048	-0.73	-1,251	-0.45	-3,299	-1.18	278,650
	弘 前 市	170,268	-1,435	-0.83	-384	-0.22	-1,819	-1.06	172,087
	八 戸 市	222,910	-1,417	-0.63	-813	-0.36	-2,230	-0.99	225,140
	黒 石 市	32,216	-278	-0.85	-137	-0.42	-415	-1.27	32,631
	五所川原市	51,672	-548	-1.04	-263	-0.50	-811	-1.55	52,483
	十和田市	60,933	-538	-0.87	-112	-0.18	-650	-1.06	61,583
	三 沢 市	38,869	-116	-0.30	-209	-0.53	-325	-0.83	39,194
	む っ 市	54,381	-557	-1.00	-639	-1.15	-1,196	-2.15	55,577
	つ が る 市	30,829	-438	-1.39	-181	-0.58	-619	-1.97	31,448
東津軽郡	平 川 市	30,728	-289	-0.93	-64	-0.21	-353	-1.14	31,081
	東津軽郡計	20,713	-391	-1.84	-131	-0.62	-522	-2.46	21,235
	平 内 町	10,228	-152	-1.46	-66	-0.63	-218	-2.09	10,446
	今 別 町	2,392	-77	-3.10	-14	-0.56	-91	-3.66	2,483
	蓬 田 村	2,664	-40	-1.48	-4	-0.15	-44	-1.62	2,708
西 郡	外ヶ浜町	5,429	-122	-2.18	-47	-0.84	-169	-3.02	5,598
	西津軽郡計	16,479	-305	-1.79	-209	-1.23	-514	-3.02	16,993
	鰺ヶ沢町	9,024	-157	-1.68	-148	-1.59	-305	-3.27	9,329
中 郡	深 浦 町	7,455	-148	-1.93	-61	-0.80	-209	-2.73	7,664
	中津軽郡計	1,347	-11	-0.81	2	0.15	-9	-0.66	1,356
南津軽郡	西 目 屋 村	1,347	-11	-0.81	2	0.15	-9	-0.66	1,356
	南津軽郡計	30,831	-402	-1.28	-99	-0.32	-501	-1.60	31,332
	藤 崎 町	14,665	-145	-0.98	-32	-0.22	-177	-1.19	14,842
	大 鰐 町	8,708	-156	-1.74	-78	-0.87	-234	-2.62	8,942
北津軽郡	田 舎 館 村	7,458	-101	-1.34	11	0.15	-90	-1.19	7,548
	北津軽郡計	35,484	-454	-1.25	-406	-1.12	-860	-2.37	36,344
	板 柳 町	12,954	-149	-1.13	-135	-1.02	-284	-2.15	13,238
	鶴 田 町	12,430	-160	-1.26	-129	-1.01	-289	-2.27	12,719
上北郡	中 泊 町	10,100	-145	-1.40	-142	-1.37	-287	-2.76	10,387
	上北郡計	93,254	-858	-0.91	-166	-0.18	-1,024	-1.09	94,278
	野 辺 地 町	12,599	-136	-1.06	-99	-0.77	-235	-1.83	12,834
	七 戸 町	14,514	-258	-1.73	-139	-0.93	-397	-2.66	14,911
	六 戸 町	10,536	-75	-0.71	79	0.75	4	0.04	10,532
	横 浜 町	4,205	-72	-1.67	-46	-1.06	-118	-2.73	4,323
	東 北 町	16,771	-185	-1.09	-88	-0.52	-273	-1.60	17,044
	六ヶ所村	10,250	-53	-0.51	-32	-0.31	-85	-0.82	10,335
下北郡	おいらせ町	24,379	-79	-0.33	159	0.65	80	0.33	24,299
	下北郡計	14,343	-251	-1.70	-172	-1.16	-423	-2.86	14,766
	大 間 町	4,744	-68	-1.40	-60	-1.23	-128	-2.63	4,872
	東 通 村	6,028	-95	-1.54	-53	-0.86	-148	-2.40	6,176
	風 間 浦 村	1,712	-46	-2.59	-18	-1.01	-64	-3.60	1,776
三戸郡	佐 井 村	1,859	-42	-2.16	-41	-2.11	-83	-4.27	1,942
	三戸郡計	62,605	-881	-1.38	-407	-0.64	-1,288	-2.02	63,893
	三 戸 町	9,106	-143	-1.54	-60	-0.64	-203	-2.18	9,309
	五 戸 町	16,135	-211	-1.28	-77	-0.47	-288	-1.75	16,423
	田 子 町	4,925	-92	-1.81	-68	-1.34	-160	-3.15	5,085
	南 部 町	16,794	-258	-1.50	-126	-0.73	-384	-2.24	17,178
新 郷 村	階 上 町	13,388	-136	-1.00	-52	-0.38	-188	-1.38	13,576
	新 郷 村	2,257	-41	-1.77	-24	-1.03	-65	-2.80	2,322

(注)県の人口には、県内市町村間移動者数を含んでいない為、各市町村の推計人口の総計とは一致しない。

第15表 自然動態(平成31年1月1日から令和元年12月31日まで)

(単位:人、%)

市 町 村		出 生 数			死 亡 数			自 然 増 減 数			自 然 増 減 率		
			男	女		男	女		男	女		男	女
県		7,195	3,690	3,505	18,412	9,275	9,137	-11,217	-5,585	-5,632	-0.89	-0.94	-0.84
市 部		5,841	3,012	2,829	13,505	6,773	6,732	-7,664	-3,761	-3,903	-0.78	-0.82	-0.75
町 村 部		1,354	678	676	4,907	2,502	2,409	-3,553	-1,824	-1,733	-1.27	-1.37	-1.18
市 部	青 森 市	1,635	813	822	3,683	1,749	1,934	-2,048	-936	-1,112	-0.73	-0.72	-0.74
	弘 前 市	1,005	533	472	2,440	1,198	1,242	-1,435	-665	-770	-0.83	-0.84	-0.83
	八 戸 市	1,466	786	680	2,883	1,520	1,363	-1,417	-734	-683	-0.63	-0.68	-0.58
	黒 石 市	193	110	83	471	229	242	-278	-119	-159	-0.85	-0.79	-0.90
	五所川原市	265	119	146	813	421	392	-548	-302	-246	-1.04	-1.27	-0.85
	十和田市	344	182	162	882	460	422	-538	-278	-260	-0.87	-0.95	-0.80
	三 沢 市	318	156	162	434	236	198	-116	-80	-36	-0.30	-0.41	-0.18
	む っ 市	310	161	149	867	456	411	-557	-295	-262	-1.00	-1.10	-0.91
	つ が る 市	139	66	73	577	289	288	-438	-223	-215	-1.39	-1.53	-1.28
	平 川 市	166	86	80	455	215	240	-289	-129	-160	-0.93	-0.90	-0.96
東津軽郡	東津軽郡計	73	29	44	464	230	234	-391	-201	-190	-1.84	-2.01	-1.69
	平 内 町	47	18	29	199	99	100	-152	-81	-71	-1.46	-1.64	-1.29
	今 別 町	4	1	3	81	39	42	-77	-38	-39	-3.10	-3.22	-2.99
	蓬 田 村	12	6	6	52	28	24	-40	-22	-18	-1.48	-1.73	-1.25
	外ヶ浜町	10	4	6	132	64	68	-122	-60	-62	-2.18	-2.31	-2.07
西 郡	西津軽郡計	58	31	27	363	178	185	-305	-147	-158	-1.79	-1.90	-1.71
	鰺ヶ沢町	37	20	17	194	94	100	-157	-74	-83	-1.68	-1.75	-1.63
	深 浦 町	21	11	10	169	84	85	-148	-73	-75	-1.93	-2.08	-1.80
中 郡	中津軽郡計	7	3	4	18	10	8	-11	-7	-4	-0.81	-1.06	-0.57
	西 目 屋 村	7	3	4	18	10	8	-11	-7	-4	-0.81	-1.06	-0.57
南津軽郡	南津軽郡計	160	75	85	562	272	290	-402	-197	-205	-1.28	-1.37	-1.21
	藤 崎 町	88	47	41	233	114	119	-145	-67	-78	-0.98	-0.98	-0.98
	大 鰐 町	35	13	22	191	91	100	-156	-78	-78	-1.74	-1.94	-1.59
	田 舎 館 村	37	15	22	138	67	71	-101	-52	-49	-1.34	-1.48	-1.22
北津軽郡	北津軽郡計	172	92	80	626	320	306	-454	-228	-226	-1.25	-1.36	-1.15
	板 柳 町	63	38	25	212	105	107	-149	-67	-82	-1.13	-1.11	-1.14
	鶴 田 町	66	31	35	226	118	108	-160	-87	-73	-1.26	-1.47	-1.07
	中 泊 町	43	23	20	188	97	91	-145	-74	-71	-1.40	-1.54	-1.27
上北郡	上北郡計	562	288	274	1,420	713	707	-858	-425	-433	-0.91	-0.93	-0.89
	野 辺 地 町	56	29	27	192	92	100	-136	-63	-73	-1.06	-1.06	-1.06
	七 戸 町	51	25	26	309	136	173	-258	-111	-147	-1.73	-1.58	-1.86
	六 戸 町	75	48	27	150	83	67	-75	-35	-40	-0.71	-0.69	-0.73
	横 浜 町	17	8	9	89	43	46	-72	-35	-37	-1.67	-1.67	-1.66
	東 北 町	94	50	44	279	145	134	-185	-95	-90	-1.09	-1.17	-1.01
	六ヶ所村	69	39	30	122	67	55	-53	-28	-25	-0.51	-0.49	-0.54
	おいらせ町	200	89	111	279	147	132	-79	-58	-21	-0.33	-0.50	-0.17
下北郡	下北郡計	59	25	34	310	183	127	-251	-158	-93	-1.70	-2.09	-1.29
	大 間 町	19	8	11	87	50	37	-68	-42	-26	-1.40	-1.69	-1.09
	東 通 村	27	10	17	122	74	48	-95	-64	-31	-1.54	-1.96	-1.06
	風 間 浦 村	3	2	1	49	31	18	-46	-29	-17	-2.59	-3.35	-1.87
	佐 井 村	10	5	5	52	28	24	-42	-23	-19	-2.16	-2.43	-1.91
三戸郡	三戸郡計	263	135	128	1,144	596	552	-881	-461	-424	-1.38	-1.51	-1.27
	三 戸 町	38	23	15	181	95	86	-143	-72	-71	-1.54	-1.63	-1.45
	五 戸 町	76	44	32	287	147	140	-211	-103	-108	-1.28	-1.32	-1.26
	田 子 町	26	11	15	118	59	59	-92	-48	-44	-1.81	-1.99	-1.64
	南 部 町	65	31	34	323	164	159	-258	-133	-125	-1.50	-1.67	-1.36
	階 上 町	49	22	27	185	101	84	-136	-79	-57	-1.00	-1.16	-0.84
	新 郷 村	9	4	5	50	30	24	-41	-26	-19	-1.77	-2.32	-1.58

第16表 社会動態(平成31年1月1日から令和元年12月31日まで)

(単位:人、%)

市 町 村		転 入 者 数			転 出 者 数			社 会 増 減 数			社 会 増 減 率		
			男	女		男	女		男	女		男	女
県		19,736	11,281	8,455	25,363	13,683	11,680	-5,627	-2,402	-3,225	-0.45	-0.41	-0.48
市 部		28,969	15,967	13,002	33,022	17,777	15,245	-4,053	-1,810	-2,243	-0.41	-0.39	-0.43
町 村 部		7,214	3,768	3,447	8,802	4,348	4,455	-1,588	-580	-1,008	-0.57	-0.44	-0.69
市 部	青 森 市	7,507	4,230	3,277	8,758	4,817	3,941	-1,251	-587	-664	-0.45	-0.45	-0.44
	弘 前 市	5,142	2,591	2,551	5,526	2,839	2,687	-384	-248	-136	-0.22	-0.31	-0.15
	八 戸 市	6,800	3,876	2,924	7,613	4,216	3,397	-813	-340	-473	-0.36	-0.32	-0.40
	黒 石 市	708	348	360	845	373	472	-137	-25	-112	-0.42	-0.17	-0.64
	五所川原市	1,385	708	677	1,648	814	834	-263	-106	-157	-0.50	-0.45	-0.55
	十和田市	1,781	971	810	1,893	981	912	-112	-10	-102	-0.18	-0.03	-0.32
	三 沢 市	2,157	1,227	930	2,366	1,223	1,143	-209	4	-213	-0.53	0.02	-1.08
	む っ 市	2,086	1,331	755	2,725	1,711	1,014	-639	-380	-259	-1.15	-1.42	-0.90
	つ が る 市	707	350	357	888	449	439	-181	-99	-82	-0.58	-0.68	-0.49
	平 川 市	696	335	361	760	354	406	-64	-19	-45	-0.21	-0.13	-0.27
東津軽郡	東津軽郡計	461	263	198	592	306	286	-131	-43	-88	-0.62	-0.43	-0.78
	平 内 町	221	122	99	287	142	145	-66	-20	-46	-0.63	-0.41	-0.83
	今 別 町	72	41	31	86	45	41	-14	-4	-10	-0.56	-0.34	-0.77
	蓬 田 村	43	26	17	47	27	20	-4	-1	-3	-0.15	-0.08	-0.21
	外ヶ浜町	125	74	51	172	92	80	-47	-18	-29	-0.84	-0.69	-0.97
西 郡	西津軽郡計	331	185	146	540	272	268	-209	-87	-122	-1.23	-1.13	-1.32
	鰺ヶ沢町	186	103	83	334	173	161	-148	-70	-78	-1.59	-1.66	-1.53
	深 浦 町	145	82	63	206	99	107	-61	-17	-44	-0.80	-0.49	-1.06
中 郡	中津軽郡計	34	16	18	32	10	22	2	6	-4	0.15	0.91	-0.57
	西 目 屋 村	34	16	18	32	10	22	2	6	-4	0.15	0.91	-0.57
南津軽郡	南津軽郡計	741	363	378	840	390	450	-99	-27	-72	-0.32	-0.19	-0.42
	藤 崎 町	378	188	190	410	195	215	-32	-7	-25	-0.22	-0.10	-0.31
	大 鰐 町	159	74	85	237	102	135	-78	-28	-50	-0.87	-0.70	-1.02
	田 舎 館 村	204	101	103	193	93	100	11	8	3	0.15	0.23	0.07
北津軽郡	北津軽郡計	659	328	331	1,065	508	557	-406	-180	-226	-1.12	-1.08	-1.15
	板 柳 町	251	117	134	386	190	196	-135	-73	-62	-1.02	-1.21	-0.86
	鶴 田 町	224	118	106	353	173	180	-129	-55	-74	-1.01	-0.93	-1.09
	中 泊 町	184	93	91	326	145	181	-142	-52	-90	-1.37	-1.08	-1.61
上北郡	上北郡計	3,130	1,631	1,499	3,296	1,646	1,650	-166	-15	-151	-0.18	-0.03	-0.31
	野 辺 地 町	346	187	159	445	233	212	-99	-46	-53	-0.77	-0.77	-0.77
	七 戸 町	345	197	148	484	254	230	-139	-57	-82	-0.93	-0.81	-1.04
	六 戸 町	357	165	192	278	118	160	79	47	32	0.75	0.93	0.58
	横 浜 町	123	55	68	169	88	81	-46	-33	-13	-1.06	-1.58	-0.58
	東 北 町	428	184	244	516	229	287	-88	-45	-43	-0.52	-0.55	-0.48
	六ヶ所村	431	307	124	463	280	183	-32	27	-59	-0.31	0.47	-1.28
	おいらせ町	1,100	536	564	941	444	497	159	92	67	0.65	0.79	0.53
下北郡	下北郡計	391	254	137	563	316	247	-172	-62	-110	-1.16	-0.82	-1.52
	大 間 町	145	99	46	205	113	92	-60	-14	-46	-1.23	-0.56	-1.92
	東 通 村	185	122	63	238	144	94	-53	-22	-31	-0.86	-0.68	-1.06
	風 間 浦 村	34	18	16	52	23	29	-18	-5	-13	-1.01	-0.58	-1.43
	佐 井 村	27	15	12	68	36	32	-41	-21	-20	-2.11	-2.22	-2.01
三戸郡	三戸郡計	1,467	728	740	1,874	900	975	-407	-172	-235	-0.64	-0.56	-0.70
	三 戸 町	238	134	104	298	146	152	-60	-12	-48	-0.64	-0.27	-0.98
	五 戸 町	332	157	175	409	182	227	-77	-25	-52	-0.47	-0.32	-0.61
	田 子 町	78	37	41	146	67	79	-68	-30	-38	-1.34	-1.25	-1.42
	南 部 町	370	173	197	496	228	268	-126	-55	-71	-0.73	-0.69	-0.77
	階 上 町	416	209	207	468	253	215	-52	-44	-8	-0.38	-0.65	-0.12
	新 郷 村	33	18	16	57	24	34	-24	-6	-18	-1.03	-0.54	-1.50

(注)県の転入者数、転出者数には県内市町村移動者数は含まれていない為、市部と町村部の合計とは一致しない。

第17表 月別人口動態(平成31年1月1日から令和元年12月31日まで)

(単位:人)

年月日	人口	対前月 増減率	前月中の人口移動							世帯数	世帯 増減数
			人口 増減数	自然 増減数	出生者数	死亡者数	社会 増減数	県外からの 転入者数	県外への 転出者数		
H31. 1. 1	1,260,126									514,788	
(男性)	592,067										
(女性)	668,059										
31. 2. 1	1,258,757	-0.109%	-1,369	-1,260	612	1,872	-109	1,077	1,186	514,501	-287
(男性)	591,433		-634	-626	305	931	-8	622	630		
(女性)	667,324		-735	-634	307	941	-101	455	556		
31. 3. 1	1,257,085	-0.133%	-1,672	-1,086	560	1,646	-586	966	1,552	513,908	-593
(男性)	590,543		-890	-543	290	833	-347	544	891		
(女性)	666,542		-782	-543	270	813	-239	422	661		
31. 4. 1	1,250,447	-0.528%	-6,638	-865	597	1,462	-5,773	3,410	9,183	512,889	-1,019
(男性)	587,119		-3,424	-463	298	761	-2,961	1,931	4,892		
(女性)	663,328		-3,214	-402	299	701	-2,812	1,479	4,291		
R1. 5. 1	1,250,388	-0.005%	-59	-913	605	1,518	854	3,444	2,590	514,930	2,041
(男性)	587,261		142	-451	296	747	593	2,049	1,456		
(女性)	663,127		-201	-462	309	771	261	1,395	1,134		
1. 6. 1	1,249,315	-0.086%	-1,073	-1,005	635	1,640	-68	1,360	1,428	514,888	-42
(男性)	586,720		-541	-520	340	860	-21	750	771		
(女性)	662,595		-532	-485	295	780	-47	610	657		
1. 7. 1	1,248,340	-0.078%	-975	-703	611	1,314	-272	1,091	1,363	514,769	-119
(男性)	586,255		-465	-360	310	670	-105	629	734		
(女性)	662,085		-510	-343	301	644	-167	462	629		
1. 8. 1	1,247,658	-0.055%	-682	-775	643	1,418	93	1,826	1,733	515,136	367
(男性)	586,057		-198	-369	329	698	171	1,100	929		
(女性)	661,601		-484	-406	314	720	-78	726	804		
1. 9. 1	1,246,877	-0.063%	-781	-856	589	1,445	75	1,692	1,617	515,276	140
(男性)	585,702		-355	-435	289	724	80	952	872		
(女性)	661,175		-426	-421	300	721	-5	740	745		
1.10. 1	1,246,291	-0.047%	-586	-847	569	1,416	261	1,592	1,331	515,482	206
(男性)	585,461		-241	-414	286	700	173	878	705		
(女性)	660,830		-345	-433	283	716	88	714	626		
1.11. 1	1,245,301	-0.079%	-990	-903	646	1,549	-87	1,262	1,349	515,439	-43
(男性)	584,988		-473	-430	350	780	-43	678	721		
(女性)	660,313		-517	-473	296	769	-44	584	628		
1.12. 1	1,244,403	-0.072%	-898	-986	575	1,561	88	1,074	986	515,368	-71
(男性)	584,597		-391	-486	302	788	95	618	523		
(女性)	659,806		-507	-500	273	773	-7	456	463		
2. 1. 1	1,243,282	-0.090%	-1,121	-1,018	553	1,571	-103	942	1,045	515,161	-207
(男性)	584,080		-517	-488	295	783	-29	530	559		
(女性)	659,202		-604	-530	258	788	-74	412	486		
令和元年			-16,844	-11,217	7,195	18,412	-5,627	19,736	25,363		373
(男性)			-7,987	-5,585	3,690	9,275	-2,402	11,281	13,683		
(女性)			-8,857	-5,632	3,505	9,137	-3,225	8,455	11,680		

(注1) 県外からの転入者数＝県外転入者数＋職権記載者数

県外への転出者数＝県外転出者数＋職権消除者数

(注2) 県の推計人口には、県内市町村間の移動者数を含んでいないため、各市町村の推計人口の総計とは一致しない。

(注3) 人口、世帯数は平成27年国勢調査(確定値)を基礎に推計している。

(注4) 人口増減率、人口増減数は、前月推計人口に対するものである。

第18表 世帯数（各年1月1日現在）

（単位：世帯）

市 町 村		平成28年	平成29年	平成30年	平成31年	令和2年	平成31年 ～令和2年 世帯増減数
県		510,798	512,228	513,707	514,788	515,161	373
市 部		403,419	404,791	406,326	407,274	407,751	477
町 村 部		107,379	107,437	107,381	107,514	107,410	-104
市 部	青 森 市	118,194	118,225	118,456	118,487	118,369	-118
	弘 前 市	71,229	71,540	71,824	71,882	72,033	151
	八 戸 市	93,696	94,356	94,916	95,296	95,618	322
	黒 石 市	11,746	11,777	11,850	11,879	11,980	101
	五所川原市	21,142	21,249	21,317	21,326	21,403	77
	十和田市	25,451	25,595	25,673	25,773	25,890	117
	三 沢 市	16,379	16,424	16,617	16,859	16,928	69
	む っ 市	24,414	24,407	24,371	24,358	24,039	-319
	つ が る 市	10,997	11,005	11,019	11,017	11,027	10
平 川 市		10,171	10,213	10,283	10,397	10,464	67
東 津 軽 郡	東 津 軽 郡 計	8,729	8,648	8,560	8,419	8,339	-80
	平 内 町	3,938	3,901	3,868	3,839	3,805	-34
	今 別 町	1,271	1,263	1,242	1,204	1,197	-7
	蓬 田 村	951	947	945	933	932	-1
	外ヶ浜町	2,569	2,537	2,505	2,443	2,405	-38
西 郡	西 津 軽 郡 計	7,137	7,109	7,068	7,033	6,981	-52
	鰺ヶ沢町	3,839	3,848	3,836	3,837	3,798	-39
	深 浦 町	3,298	3,261	3,232	3,196	3,183	-13
中 郡	中 津 軽 郡 計	483	481	476	485	503	18
	西 目 屋 村	483	481	476	485	503	18
南 津 軽 郡	南 津 軽 郡 計	10,773	10,783	10,813	10,935	10,971	36
	藤 崎 町	4,952	4,974	5,006	5,088	5,130	42
	大 鰐 町	3,424	3,382	3,365	3,362	3,338	-24
	田 舎 館 村	2,397	2,427	2,442	2,485	2,503	18
北 津 軽 郡	北 津 軽 郡 計	13,155	13,163	13,177	13,182	13,092	-90
	板 柳 町	4,680	4,678	4,690	4,682	4,662	-20
	鶴 田 町	4,388	4,396	4,417	4,411	4,375	-36
	中 泊 町	4,087	4,089	4,070	4,089	4,055	-34
上 北 郡	上 北 郡 計	35,809	36,049	36,222	36,452	36,621	169
	野 辺 地 町	5,561	5,547	5,541	5,518	5,478	-40
	七 戸 町	5,570	5,562	5,558	5,563	5,540	-23
	六 戸 町	3,593	3,656	3,698	3,782	3,837	55
	横 浜 町	1,782	1,792	1,777	1,779	1,768	-11
	東 北 町	5,939	5,926	5,917	5,932	5,960	28
	六ヶ所村	4,663	4,728	4,805	4,854	4,893	39
下 北 郡	おいらせ町	8,701	8,838	8,926	9,024	9,145	121
	下 北 郡 計	6,440	6,412	6,385	6,393	6,345	-48
	大 間 町	2,151	2,136	2,134	2,136	2,127	-9
	東 通 村	2,568	2,584	2,578	2,603	2,593	-10
	風 間 浦 村	819	807	798	784	775	-9
三 戸 郡	佐 井 村	902	885	875	870	850	-20
	三 戸 郡 計	24,853	24,792	24,680	24,615	24,558	-57
	三 戸 町	3,738	3,682	3,633	3,608	3,585	-23
	五 戸 町	6,127	6,128	6,119	6,112	6,093	-19
	田 子 町	2,006	1,990	1,950	1,937	1,912	-25
	南 部 町	6,427	6,393	6,388	6,352	6,334	-18
	階 上 町	5,725	5,761	5,756	5,793	5,822	29
新 郷 村		830	838	834	813	812	-1

（注）平成28年から令和2年の世帯数は平成27年国勢調査（確定値）を基礎に推計している。

青森県人口移動統計調査規程

平成12年3月8日青森県告示第166号

最終改正 平成29年3月1日青森県告示第138号

(趣旨)

第一条 この規程は、青森県統計調査条例(平成二十一年三月青森県条例第十二号)第三条の規定に基づき、青森県人口移動統計調査(以下「調査」という。)の実施について必要な事項を定めるものとする。

(平二一告示二一四・一部改正)

(調査の目的)

第二条 調査は、県内の人口移動の実態を常時適確に把握することを目的とする。

(平二一告示二一四・一部改正)

(調査対象の範囲)

第三条 調査対象の範囲は、県内の市町村において、住民基本台帳法(昭和四十二年法律第八十一号)の規定に基づき住民票に記載され、又は住民票を消除された者とする。

(平二一告示二一四・旧第四条繰上・一部改正、平二四告示五五七・一部改正)

(報告を求める事項及びその基準となる期日)

第四条 報告を求める事項は、次に掲げる事項とする。

- 一 世帯の数
- 二 男女別の出生者及び死亡者の数
- 三 出生者及び死亡者の性別及び生年月日
- 四 男女別及び従前の住所地別の転入者(他の市町村から住所を移した者をいう。以下同じ。)の数
- 五 転入者の男女別、年齢階層別及び従前の住所地別の転入理由
- 六 転入者の県内における居住の経験の有無
- 七 男女別及び転出先の住所地別の転出者(他の市町村へ住所を移した者をいう。以下同じ。)の数
- 八 転出者の男女別、年齢階層別及び転出先の住所地別の転出理由
- 九 転入者及び転出者の性別、生年月日及び県内移動又は県外移動の別
- 2 報告を求める事項の基準となる期日は、毎月一日現在とする。

(平一八告示二三四・一部改正、平二一告示二一四・旧第五条繰上・一部改正、平二四告示五五七・一部改正)

(報告を求める者)

第五条 報告を求める者は、次のとおりとする。

- 一 前条第一項第一号から第四号まで、第七号及び第九号に掲げる事項については、県内の市町村の長
- 二 前条第一項第五号、第六号及び第八号に掲げる事項については、住民基本台帳法第二十二条若しくは第三十条の四十六の規定による転入届又は同法第二十四条の規定による転出届を行う者

(平二一告示二一四・追加、平二四告示五五七・一部改正)

(報告を求めるために用いる方法)

第六条 報告を求めるために用いる方法は、次のとおりとする。

- 一 第四条第一項第一号から第四号まで、第七号及び第九号に掲げる事項については、県内の市町村の長が住民基本台帳法第六条第一項に規定する住民票に基づいて集計した結果を収集する方法

二 第四条第一項第五号、第六号及び第八号に掲げる事項については、県内の市町村の長が前条第二号に掲げる者が同号の転入届又は転出届を行う際に記入した青森県人口移動理由等調査票(別記様式)に基づいて集計した結果を収集する方法

(平二一告示二一四・全改、平二四告示五五七・一部改正)

(報告を求める期間)

第七条 報告を求める期間は、第四条第二項の報告を求める事項の基準となる期日の属する月の十五日までとする。

(平二一告示二一四・追加)

(結果の公表)

第八条 調査の結果は、集計完了の都度公表する。

(平二一告示二一四・旧第七条繰下)

附 則

この規程は、平成十二年四月一日から施行する。

附 則(平成一三年告示第二二一号)

この規程は、平成十三年四月一日から施行する。

附 則(平成一四年告示第一三九号)

この規程は、平成十四年四月一日から施行する。

附 則(平成一六年告示第二三〇号)

この規程は、平成十六年四月一日から施行する。

附 則(平成一八年告示第二三四号)

この規程は、平成十八年四月一日から施行する。

附 則(平成二一年告示第二一四号)

この規程は、平成二十一年四月一日から施行する。

附 則(平成二四年告示第五五七号)

1 この規程は、平成二十四年七月九日から施行する。

2 青森県人口移動統計調査(この規程の施行の日前に係る部分に限る。)に係る調査対象の範囲、報告を求める事項、報告を求める者及び報告を求めるために用いる方法については、なお従前の例による。

附 則(平成二九年告示第一三八号)

1 この規程は、平成二十九年四月一日から施行する。

2 青森県人口移動統計調査(この規程の施行の日前に係る部分に限る。)に係る報告を求める事項、報告を求める者及び報告を求めるために用いる方法については、なお従前の例による。

青森県人口移動理由等調査票

青森県企画政策部統計分析課

この調査は、青森県における人口の動きを明らかにし、今後の施策の立案や実施に必要な基礎資料を得ることを目的とする重要なものです。
統計以外の目的には使用しませんので、御協力をお願いします。

1 転入ですか、転出ですか。

該当する番号を○で囲んでください。

- ① 転入 ② 転出

2 転入または転出される方々について

該当するものを○で囲んでください。ただし、年齢は届出日現在の満年齢を記入してください。

性別	男	女	男	女	男	女	男	女	男	女
年齢(届出日現在)	満	歳	満	歳	満	歳	満	歳	満	歳
(転入される方のみ) 以前、県内に住んだ ことはありますか	はい	いいえ	はい	いいえ	はい	いいえ	はい	いいえ	はい	いいえ

3 転入前・転出先の住所について

該当する番号を○で囲んでください。①、②を選択した方は自治体名を記入してください。

- ① 県内の他の市町村 ② 他の都道府県 ③ 外国
(市町村名：) (都道府県名：)

4 転入・転出の理由について

今回の転入・転出の理由のうち、主なものを1つだけ選び、該当する番号を○で囲んでください。

①、②、③を選択した方は、(2)についても1つだけ選び、該当する番号を○で囲んでください。

(1) 理由	(2) 転入・転出後の仕事の種類
① 就職	① 農業、林業
② 転職	② 漁業
③ 転勤	③ 鉱業、採石業、砂利採取業
④ 退職	④ 建設業
⑤ 就学	⑤ 製造業
⑥ 結婚	⑥ 電気・ガス・熱供給・水道業
⑦ 離別・死別	⑦ 運輸業、郵便業
⑧ 介護・看護	⑧ 卸売業、小売業
⑨ 施設入所	⑨ 金融業、保険業
⑩ 新築・転宅	⑩ 教育、学習支援業
⑪ その他 ()	⑪ 医療、福祉
	⑫ 各種サービス業 (不動産、宿泊、飲食、娯楽業など)
	⑬ 公務員
	⑭ その他 ()

青森県企画政策部統計分析課では、青森県の推計人口をはじめ、各種統計情報及び集計結果を「青い森オープンデータカタログサイト」で掲載しています。

< ホームページアドレス >

<https://opendata.pref.aomori.lg.jp>



令和2年3月発行

〒030-8570 青森県青森市長島一丁目1番1号

青森県企画政策部統計分析課（人口労働統計グループ） TEL:017-734-9169
