

令和2年 青森県の人口

青森県企画政策部

ま え が き

青森県の人口につきましては、県内の人口移動の実態を明らかにすることを目的として実施している青森県人口移動統計調査の調査結果を、「青森県の推計人口」として毎月公表しておりますが、この度、令和元年10月1日から令和2年9月30日までの1年間の調査結果を「令和2年 青森県の人口」としてとりまとめました。

令和2年10月1日現在の本県の推計人口は、1,230,715人で、前年に比べ15,576人、1.25%の減少となりました。また、年齢別人口の動向では、総人口に占める年少人口（0～14歳）割合が10.6%と過去最も低くなる一方、老年人口（65歳以上）割合は33.9%と過去最も高くなっており、今後、少子化・高齢化は更に進行することが見込まれます。

また、令和2年10月1日を調査期日とした国勢調査については、令和3年11月に確定値の公表が予定されており、公表後に推計人口を遡及改訂する予定です。

このような状況において、本書が、県・市町村の各種施策の企画立案や計画作成の基礎資料として、また、企業の経済活動や学術研究などの分野においても幅広くお役に立てば幸いです。

調査の実施に当たり、御協力をいただいた県民の皆様をはじめ関係者の方々に心より感謝するとともに、今後とも一層の御協力を賜りますようお願い申し上げます。

令和3年2月

青森県企画政策部長

橋本 恭男

目 次

利用に当たって	1
用語の説明	4
調査結果の概要	
1 県推計人口	5
2 人口動態	
(1) 自然動態	6
(2) 社会動態	7
3 年齢別推計人口	8
4 年齢別県外転入出状況	10
5 移動理由別の状況	
(1) 移動状況の概要	11
(2) 年齢階級別の移動状況	12
(3) 仕事関係（就職・転職・転勤）による転入出者の移動状況	17
(4) 青森県の居住歴における転入者の移動状況	22
(参考) 人口動態の推移（各年1月1日現在）	23
統計表	
第1表 推計人口、性比	26
第2表 人口動態	27
第3表 自然動態	28
第4表 社会動態	29
第5表 月別人口動態	30
第6表 年齢（3区分）別推計人口、割合、指数、平均年齢	31
第7表 年齢（5歳階級）別推計人口	35
第8表 年齢（各歳）別推計人口	41
第9表 世帯数	62
第10表 市町村別、理由別移動者数	63
第11表 年齢階級別、男女別移動理由	67
第12表 仕事関係（就職、転職、転勤）における年齢階級別、産業別移動者数	71
参考表	
第13表 推計人口、性比（令和3年1月1日現在）	78
第14表 人口動態（令和2年1月1日から令和2年12月31日まで）	79
第15表 自然動態（令和2年1月1日から令和2年12月31日まで）	80
第16表 社会動態（令和2年1月1日から令和2年12月31日まで）	81
第17表 月別人口動態	82
第18表 世帯数（各年1月1日現在）	83
青森県人口移動統計調査規程	84

利 用 に 当 た っ て

1 「青森県人口移動統計調査」のあらまし

(1) 調査の目的

この調査は、青森県内の人口移動の実態を常時的確に把握し、各種行政の基礎資料を得ることを目的とする。

(2) 調査方法

「住民基本台帳法」の規定に基づく住民の市町村への届出及び届出者に対する調査結果を集計することによる。なお、本調査は「青森県統計調査条例」（平成21年3月条例第12号）及び「青森県人口移動統計調査規程」（平成12年3月青森県告示第166号）に基づいている。

(3) 調査の期日

調査は、毎月1日現在で、前月1月間の人口移動について行う。

(4) 調査事項

- ア 出生者数（男女別）
- イ 死亡者数（男女別）
- ウ 転入者数（男女、県内・県外別）
- エ 転出者数（男女、県内・県外別）
- オ 従前の住所地・居住地別県内転入者数（男女別）
- カ 理由別移動者数（男女、県内・県外別）
- キ 世帯数

2 人口、世帯数の推計方法について

人口及び世帯数の推計にあたっては、平成27年国勢調査結果を基礎とし、これに市町村から毎月報告のあった出生数、死亡数、転入者数、転出者数（外国人を含む）及び世帯増減数を加減することにより算出している。

ただし、国勢調査が実施された年の10月1日現在の人口及び世帯数は、総務省統計局の国勢調査結果の公表値である*。

なお、令和2年10月1日を基準日として実施した国勢調査の結果については、令和3年11月に確定値を公表する予定であり、公表後に遡及改訂する。

* 国勢調査は住民票を移さない居住者も調査対象となるが、推計人口は住民票の移動により人口を算定しており、国勢調査年（参考表では国勢調査実施の翌年）の人口増減数は、自然増減数と社会増減数を足した数値と一致しないため、利用に際して留意されたい。

$$\begin{aligned}\text{県推計人口} &= \text{国勢調査人口} + \text{出生者数} - \text{死亡者数} \\ &\quad + (\text{県外からの転入者数} + \text{転入不明者数}) \\ &\quad - (\text{県外への転出者数} + \text{転出不明者数})\end{aligned}$$

$$\begin{aligned}\text{市町村推計人口} &= \text{国勢調査人口} + \text{出生者数} - \text{死亡者数} \\ &\quad + \text{転入者数} - \text{転出者数}\end{aligned}$$

$$\text{推計世帯数} = \text{国勢調査世帯数} + \text{世帯増減数}$$

なお、県人口の推計は、平成１２年までは県間移動者数に加え、県内市町村間移動者数も含めていたが、平成１３年以降は県内市町村間移動者数を含めないことと変更しているので留意されたい。このように、県推計人口は、県内市町村間の移動者数を含んでいないため、各市町村の推計人口の総計とは一致しない。

３ 出生者数と死亡者数について

出生者数及び死亡者数は、厚生労働省が行っている「人口動態調査」とは、次のとおり、出生者及び死亡者の数を統計データとする期日の違いにより、数値が一致しない。

「青森県人口移動統計調査」	出生又は死亡の届出があった時点で統計データとする。
「人口動態調査」	出生又は死亡が発生した時点で統計データとする。

４ 県内転入と県内転出について

県内転入と県内転出は相伴って起こる事象であるが、届出日のずれ等により両者の数は必ずしも一致しない。

５ 年齢別推計人口について

年齢別推計人口に用いる年齢は、令和２年９月３０日現在の満年齢である。

令和２年１０月１日現在で国勢調査が実施されたが、本書における年齢別推計人口は、平成２７年国勢調査結果を基礎に推計しており、今後公表される令和２年国勢調査による年齢別人口とは数値が異なるため、利用に際して留意されたい。

なお、対象となる人口の捉え方は、国勢調査と住民基本台帳法では若干の相違があり、例えば、国勢調査では原則として実際に３ヶ月以上住んでいるか、又は住むことになっている人が調査の対象となるが、住民基本台帳による増減は同台帳に登録又は抹消した時点で数えられる。そのため、一部の年齢層（人数の少ない年齢層や年齢不詳者）にマイナスを生じることがあり、利用に

際して留意されたい。

6 理由別人口移動状況

理由別人口移動状況は、市町村窓口へ転入又は転出の届出を行った者の中で「県内移動者」、「県外転入者」及び「県外転出者」に対する調査に基づくものであり、無回答等もあるため、実際の移動者数とは一致しない。（平成元年１０月１日から令和２年９月３０日分）

移動理由については、実態を的確に捉え、施策立案等に役立てることを目的とし、平成２９年３月に人口移動統計調査規程の改正を行った。調査項目についても、移動理由の項目の追加や見直しを行い、平成２９年４月１日以降の届出者に対し、新たな「青森県移動理由等調査票」により調査している。（詳細は、青森県人口移動統計調査規程（P. 82）を参照）

7 県内市町村合併状況について

平成１６年以降の県内市町村の合併状況は以下のとおりである。

新市町村名称	合併日	関係市町村
五戸町（ごのへまち）	平成16年7月1日	五戸町、倉石村
十和田市（とわだし）	平成17年1月1日	十和田市、十和田湖町
つがる市（つがるし）	平成17年2月11日	木造町、森田村、柏村、稲垣村、車力村
むつ市（むつし）	平成17年3月14日	むつ市、川内町、大畑町、脇野沢村
五所川原市（ごしょがわらし）	平成17年3月28日	五所川原市、金木町、市浦村
外ヶ浜町（そとがはままち）	平成17年3月28日	蟹田町、平館村、三厩村
藤崎町（ふじさきまち）	平成17年3月28日	藤崎町、常盤村
中泊町（なかどまりまち）	平成17年3月28日	中里町、小泊村
八戸市（はちのへし）	平成17年3月31日	八戸市、南郷村
深浦町（ふかうらまち）	平成17年3月31日	深浦町、岩崎村
七戸町（しちのへまち）	平成17年3月31日	七戸町、天間林村
東北町（とうほくまち）	平成17年3月31日	上北町、東北町
青森市（あおもりし）	平成17年4月1日	青森市、浪岡町
平川市（ひらかわし）	平成18年1月1日	尾上町、平賀町、碓ヶ関村
南部町（なんぶちょう）	平成18年1月1日	名川町、南部町、福地村
弘前市（ひろさきし）	平成18年2月27日	弘前市、岩木町、相馬村
おいらせ町（おいらせちょう）	平成18年3月1日	百石町、下田町

用語の説明

- | | | |
|----|-------|--|
| 1 | 出生者数 | 出生届により住民票に記載された者の数 |
| 2 | 死亡者数 | 死亡届により住民票から削除された者の数 |
| 3 | 転入者数 | 転入届及び職権により住民票に記載された者の数 |
| 4 | 転出者数 | 転出届及び職権により住民票から削除された者の数 |
| 5 | 転入 | |
| | 県内転入 | 県内他市町村からの転入 |
| | 県外転入 | 県外からの転入 |
| | 不明 | 転出取消しや職権により住民票に記載された場合等 |
| 6 | 転出 | |
| | 県内転出 | 県内他市町村への転出 |
| | 県外転出 | 県外への転出 |
| | 不明 | 転入取消しや職権により住民票から削除された場合等 |
| 7 | 自然増減数 | 出生者数－死亡者数 |
| 8 | 自然増減率 | $(\text{自然増減数} \div \text{前年の10月1日現在人口}) \times 100$ |
| 9 | 社会増減数 | $(\text{県外からの転入者数} + \text{転入不明}) - (\text{県外への転出者数} + \text{転出不明})$ |
| 10 | 社会増減率 | $(\text{社会増減数} \div \text{前年の10月1日現在人口}) \times 100$ |
| 11 | 人口増減数 | 自然増減数 ＋ 社会増減数 |
| 12 | 人口増減率 | $(\text{人口増減数} \div \text{前年の10月1日現在人口}) \times 100$ |

調査結果の概要

1 県推計人口

青森県人口移動統計調査による令和2年10月1日現在の本県の推計人口は、1,230,715人で、前年に比べ15,576人（1.25%）の減少となった。

10月1日現在の人口の推移をみると、昭和58年10月1日現在の1,529,269人をピークに減少傾向が続いている。

表1-1 推計人口及び人口動態の推移

（単位：人、％）

年次	推計人口	人口増減数	自然増減数	社会増減数	人口増減率
昭和 50 年	1,468,646	-	-	-	-
51	1,482,952	14,306	14,070	236	0.97
52	1,493,525	10,573	13,513	-2,940	0.71
53	1,503,328	9,803	12,780	-2,977	0.66
54	1,511,372	8,044	12,566	-4,522	0.54
55	1,523,907	12,535	11,978	-5,422	0.83
56	1,526,999	3,092	10,930	-7,838	0.20
57	1,528,083	1,084	10,376	-9,292	0.07
58	1,529,269	1,186	10,406	-9,220	0.08
59	1,527,363	-1,906	9,658	-11,564	-0.12
60	1,524,448	-2,915	8,793	-11,635	-0.19
61	1,519,155	-5,293	8,088	-13,381	-0.35
62	1,514,972	-4,183	7,621	-11,804	-0.28
63	1,508,318	-6,654	5,878	-12,532	-0.44
平成 元	1,500,758	-7,560	4,819	-12,379	-0.50
2	1,482,873	-17,885	3,917	-10,107	-1.19
3	1,475,705	-7,168	3,710	-10,878	-0.48
4	1,471,206	-4,499	3,376	-7,875	-0.30
5	1,469,445	-1,761	2,103	-3,864	-0.12
6	1,470,996	1,551	2,836	-1,285	0.11
7	1,481,663	10,667	1,597	-1,126	0.73
8	1,482,010	347	1,517	-1,170	0.02
9	1,479,950	-2,060	899	-2,959	-0.14
10	1,478,065	-1,885	1,065	-2,950	-0.13
11	1,475,078	-2,987	-291	-2,696	-0.20
12	1,475,728	650	-189	-2,738	0.04
13	1,472,672	-3,056	-199	-2,857	-0.21
14	1,467,925	-4,747	-811	-3,936	-0.32
15	1,460,050	-7,875	-2,243	-5,632	-0.54
16	1,450,947	-9,103	-2,444	-6,659	-0.62
17	1,436,657	-14,290	-4,146	-7,117	-0.98
18	1,423,412	-13,245	-4,099	-9,146	-0.92
19	1,408,589	-14,823	-4,650	-10,173	-1.04
20	1,394,806	-13,783	-4,921	-8,862	-0.98
21	1,382,517	-12,289	-5,867	-6,422	-0.88
22	1,373,339	-9,178	-6,219	-5,033	-0.66
23	1,363,038	-10,301	-6,695	-3,606	-0.75
24	1,349,969	-13,069	-7,756	-5,313	-0.96
25	1,336,206	-13,763	-8,255	-5,508	-1.02
26	1,321,895	-14,311	-7,863	-6,448	-1.07
27	1,308,265	-13,630	-8,587	-6,278	-1.03
28	1,293,681	-14,584	-8,678	-5,906	-1.11
29	1,278,581	-15,100	-9,378	-5,722	-1.17
30	1,262,815	-15,766	-9,946	-5,820	-1.23
令和 元	1,246,291	-16,524	-10,931	-5,593	-1.31
2	1,230,715	-15,576	-10,936	-4,640	-1.25

（注1）推計人口は10月1日現在。

（注2）人口増減率＝（前年10月から当年9月までの人口増減数÷前年の10月1日現在の人口）×100

（注3）昭和50、55、60、平成2、7、12、17、22、27年の人口は、国勢調査結果であり、人口増減数は、「利用に当たって」（p.1参照）の脚注にあるとおり、自然増減数と社会増減数を足した数値と一致しない。

2 人口動態

(1) 自然動態

令和元年10月1日から令和2年9月30日までの出生者数は7,005人、死亡者数は17,941人で、出生者数と死亡者数の差である自然増減数は、10,936人の減少となった。前年に比べ、出生者数は318人(4.34%)の減少、死亡者数は313人(1.71%)の減少で、自然減は5人の増加となった。自然増減率は、前年より0.01ポイント低下のマイナス0.88%となった。

表2-1 自然動態の推移

(単位:人、%)

年次	出生者数			死亡者数			自然動態	
	総数	男	女	総数	男	女	増減数	増減率
昭和 51年	23,491	12,013	11,478	9,421	5,272	4,149	14,070	0.96
52	23,034	11,857	11,177	9,521	5,337	4,184	13,513	0.91
53	22,540	11,663	10,877	9,760	5,464	4,296	12,780	0.86
54	22,239	11,425	10,814	9,673	5,419	4,254	12,566	0.84
55	22,121	11,405	10,716	10,143	5,710	4,433	11,978	0.79
56	20,772	10,745	10,027	9,842	5,475	4,367	10,930	0.72
57	20,307	10,425	9,882	9,931	5,487	4,444	10,376	0.68
58	20,402	10,473	9,929	9,996	5,595	4,401	10,406	0.68
59	20,006	10,226	9,780	10,348	5,706	4,642	9,658	0.63
60	19,273	9,958	9,315	10,480	5,798	4,682	8,793	0.58
61	18,427	9,382	9,045	10,339	5,705	4,634	8,088	0.53
62	17,663	8,914	8,749	10,042	5,608	4,434	7,621	0.50
63	16,601	8,584	8,017	10,723	5,891	4,832	5,878	0.39
平成 元	15,630	8,069	7,561	10,811	5,842	4,969	4,819	0.32
2	14,872	7,636	7,236	10,955	6,078	4,877	3,917	0.26
3	14,876	7,526	7,350	11,166	6,257	4,909	3,710	0.25
4	14,845	7,654	7,191	11,469	6,410	5,059	3,376	0.23
5	14,347	7,323	7,024	12,244	6,778	5,466	2,103	0.14
6	14,681	7,534	7,147	11,845	6,580	5,265	2,836	0.19
7	14,214	7,174	7,040	12,617	6,939	5,678	1,597	0.11
8	13,861	7,151	6,710	12,344	6,826	5,518	1,517	0.10
9	13,764	7,039	6,725	12,865	7,009	5,856	899	0.06
10	13,783	6,950	6,833	12,718	7,062	5,656	1,065	0.07
11	13,231	6,767	6,464	13,522	7,386	6,136	-291	-0.02
12	12,866	6,599	6,267	13,055	7,142	5,913	-189	-0.01
13	12,905	6,471	6,434	13,104	7,263	5,841	-199	-0.01
14	12,671	6,538	6,133	13,482	7,296	6,186	-811	-0.06
15	11,957	6,129	5,828	14,200	7,823	6,377	-2,243	-0.15
16	11,662	5,983	5,679	14,106	7,754	6,352	-2,444	-0.17
17	10,769	5,521	5,248	14,915	8,217	6,698	-4,146	-0.29
18	10,603	5,314	5,289	14,702	8,003	6,699	-4,099	-0.29
19	10,203	5,176	5,027	14,853	8,030	6,823	-4,650	-0.33
20	10,328	5,287	5,041	15,249	8,180	7,069	-4,921	-0.35
21	9,633	4,975	4,658	15,500	8,325	7,175	-5,867	-0.42
22	9,754	4,916	4,838	15,973	8,523	7,450	-6,219	-0.45
23	9,559	4,836	4,723	16,254	8,598	7,656	-6,695	-0.49
24	9,193	4,743	4,450	16,949	8,792	8,157	-7,756	-0.57
25	9,070	4,727	4,343	17,325	8,899	8,426	-8,255	-0.61
26	9,152	4,673	4,479	17,015	8,834	8,181	-7,863	-0.59
27	8,570	4,388	4,182	17,157	8,782	8,375	-8,587	-0.65
28	8,726	4,381	4,345	17,404	8,806	8,598	-8,678	-0.66
29	8,171	4,183	3,988	17,549	8,869	8,680	-9,378	-0.72
30	7,943	4,057	3,886	17,889	8,949	8,940	-9,946	-0.78
令和 元	7,323	3,724	3,599	18,254	9,161	9,093	-10,931	-0.87
2	7,005	3,618	3,387	17,941	9,011	8,930	-10,936	-0.88

(注1) 自然増減率＝(前年10月から当年9月までの自然増減数÷前年10月1日現在の人口)×100

(2) 社会動態

令和元年10月1日から令和2年9月30日までの県外転入者数は18,483人、県外転出者数は23,123人で、転入者数と転出者数の差である社会増減数は、4,640人の減少となった。前年に比べ、転入者数が1,503人(7.52%)の減少、転出者数が2,456人(9.60%)の減少で、社会減は953人の減少となった。社会増減率は前年より0.07ポイント上昇のマイナス0.37%となった。

表2-2 社会動態の推移

(単位:人、%)

年次	転入者数			転出者数			社会動態	
	総数	男	女	総数	男	女	増減数	増減率
昭和 51 年	75,084	39,927	35,157	74,848	38,911	35,937	236	0.02
52	75,128	40,144	34,984	78,068	40,878	37,190	-2,940	-0.20
53	76,165	40,517	35,648	79,142	41,928	37,214	-2,977	-0.20
54	75,644	40,368	35,276	80,166	42,249	37,917	-4,522	-0.30
55	73,477	38,995	34,482	78,899	42,188	36,711	-5,422	-0.36
56	72,003	38,423	33,580	79,841	42,841	37,000	-7,838	-0.51
57	70,620	37,621	32,999	79,912	42,860	37,052	-9,292	-0.61
58	70,959	37,568	33,391	80,179	42,720	37,459	-9,220	-0.60
59	66,611	35,186	31,425	78,175	41,684	36,491	-11,564	-0.76
60	66,123	35,126	30,997	77,758	41,579	36,179	-11,635	-0.76
61	64,283	34,325	29,958	77,664	41,821	35,843	-13,381	-0.88
62	63,074	33,786	29,288	74,878	39,511	35,367	-11,804	-0.78
63	62,237	33,291	28,946	74,769	40,100	34,669	-12,532	-0.83
平成 元	61,700	33,339	28,361	74,079	40,321	33,758	-12,379	-0.82
2	62,211	33,016	29,195	72,318	39,017	33,301	-10,107	-0.67
3	60,180	32,608	27,572	71,058	38,527	32,531	-10,878	-0.73
4	60,297	32,435	27,862	68,172	36,821	31,351	-7,875	-0.53
5	62,321	33,380	28,941	66,185	35,145	31,040	-3,864	-0.26
6	61,771	33,138	28,633	63,056	33,239	29,817	-1,285	-0.09
7	61,626	33,087	28,539	62,752	33,376	29,376	-1,126	-0.08
8	60,640	32,606	28,034	61,810	32,855	28,955	-1,170	-0.08
9	59,617	31,669	27,948	62,576	33,054	29,522	-2,959	-0.20
10	57,566	30,667	26,899	60,516	32,267	28,249	-2,950	-0.20
11	56,754	30,436	26,318	59,450	31,647	27,803	-2,696	-0.18
12	55,292	29,546	25,746	58,030	30,642	27,388	-2,738	-0.19
13	28,141	16,263	11,878	30,998	17,564	13,434	-2,857	-0.19
14	28,098	15,988	12,110	32,034	17,666	14,368	-3,936	-0.27
15	27,378	15,496	11,882	33,010	18,409	14,601	-5,632	-0.38
16	25,720	14,470	11,250	32,379	17,927	14,452	-6,659	-0.46
17	24,809	14,154	10,655	31,926	17,965	13,961	-7,117	-0.49
18	23,912	13,960	9,952	33,058	18,697	14,361	-9,146	-0.64
19	23,011	13,495	9,516	33,184	18,832	14,352	-10,173	-0.71
20	22,895	13,240	9,655	31,757	17,950	13,807	-8,862	-0.63
21	23,483	13,957	9,526	29,905	16,775	13,130	-6,422	-0.46
22	21,977	12,839	9,138	27,010	15,123	11,887	-5,033	-0.36
23	22,074	12,799	9,275	25,680	14,516	11,164	-3,606	-0.26
24	21,272	12,305	8,967	26,585	14,722	11,863	-5,313	-0.39
25	20,975	12,227	8,748	26,483	14,672	11,811	-5,508	-0.41
26	20,393	11,865	8,528	26,841	14,718	12,123	-6,448	-0.48
27	19,981	11,575	8,406	26,259	14,357	11,902	-6,278	-0.47
28	20,081	11,482	8,599	25,987	14,022	11,965	-5,906	-0.45
29	20,186	11,568	8,618	25,908	14,051	11,857	-5,722	-0.44
30	19,561	11,280	8,281	25,381	13,658	11,723	-5,820	-0.46
令和 元	19,986	11,429	8,557	25,579	13,821	11,758	-5,593	-0.44
2	18,483	10,817	7,666	23,123	12,710	10,413	-4,640	-0.37

(注1) 平成13年以降の転入者数、転出者数には、県内市町村間の移動者数は含まれない。

(注2) 社会増減率=(前年10月から当年9月までの社会増減数÷前年10月1日現在の人口)×100

3 年齢別推計人口

令和元2年10月1日現在の推計人口を年齢3区分別にみると、15歳未満人口（年少人口）は前年に比べ3,300人減の129,399人、15～64歳人口（生産年齢人口）は15,214人減の676,623人、65歳以上人口（老年人口）は2,938人増の413,443人となった。なお、75歳以上人口は、331人減の211,314人となった。

構成比でみると、15歳未満人口は前年より0.1ポイント低下の10.6%、15～64歳人口は0.5ポイント低下の55.5%、65歳以上人口は0.7ポイント上昇の33.9%となった。15歳未満人口の割合は国勢調査が開始された大正9年以降最も低かった一方で、65歳以上人口の割合は大正9年以降最も高くなっており、今後、少子高齢化は更に進行することが見込まれる。

表3-1 年齢別人口の推移（大正9年～令和2年）

（単位：人）

年次		総数	15歳未満 (年少人口)	15～64歳 (生産年齢人口)	65歳以上 (老年人口)	（単位：人）	
						うち 65～74歳	うち 75歳以上
大正	9年	756,454	308,510	414,614	33,330	25,806	7,524
	14年	812,977	333,157	447,138	32,682	24,459	8,223
昭和	5年	879,914	360,711	486,698	32,505	23,613	8,892
	10年	967,129	402,695	528,855	35,579	26,451	9,128
	15年	1,000,372	412,622	551,273	36,470	28,050	8,420
	22年	1,180,245	—	—	—	—	—
	25年	1,282,867	498,403	736,964	47,209	36,705	10,504
	30年	1,382,523	524,176	802,896	55,428	41,621	13,807
	35年	1,426,606	513,397	848,838	64,371	47,720	16,651
	40年	1,416,591	447,068	894,521	75,002	54,567	20,435
	45年	1,427,520	396,883	940,235	90,402	64,449	25,953
	50年	1,468,646	380,218	977,541	110,752	77,210	33,542
	55年	1,523,907	366,454	1,022,786	134,516	90,695	43,821
	60年	1,524,448	338,554	1,027,329	158,547	101,384	57,163
平成	2年	1,482,873	289,082	1,000,804	191,776	118,085	40,462
	7年	1,481,663	252,414	991,311	236,745	144,603	92,142
	12年	1,475,728	223,141	964,661	287,099	175,499	111,600
	17年	1,436,657	198,959	910,856	326,562	180,651	145,911
	22年	1,373,339	171,842	843,587	352,768	173,115	179,653
	23年	1,363,038	168,013	836,194	353,689	168,371	185,318
	24年	1,349,969	163,403	818,834	362,590	171,957	190,633
	25年	1,336,206	158,855	801,025	371,184	176,044	195,140
	26年	1,321,895	154,736	780,921	381,096	184,484	196,612
	27年	1,308,265	148,208	757,867	390,940	191,596	199,344
	28年	1,293,681	144,133	740,680	397,618	194,847	202,771
	29年	1,278,581	140,057	724,104	403,170	196,655	206,515
	30年	1,262,815	136,352	707,497	407,716	198,324	209,392
令和	元年	1,246,291	132,699	691,837	410,505	198,860	211,645
	2年	1,230,715	129,399	676,623	413,443	202,129	211,314

（注1）大正9年から平成22年、平成27年は国勢調査結果（確定値）、平成23年から26年、平成28年から令和2年は、青森県人口移動統計調査結果である。

（注2）総人口には、年齢不詳者が含まれている。

（注3）昭和20年は戦争の影響で国勢調査は実施されず、昭和22年に臨時の国勢調査が実施された。年齢別人口は公表されなかった。

表3-2 年齢別人口の構成比の推移(大正9年～令和2年)

(単位: %)

年次	15歳未満 (年少人口)	15～64歳 (生産年齢人口)	65歳以上 (老年人口)	うち	
				65～74歳	75歳以上
大正 9年	40.8	54.8	4.4	3.4	1.0
14年	41.0	55.0	4.0	3.0	1.0
昭和 5年	41.0	55.3	3.7	2.7	1.0
10年	41.6	54.7	3.7	2.7	0.9
15年	41.2	55.1	3.6	2.8	0.8
22年	-	-	-	-	-
25年	38.9	57.5	3.7	2.9	0.8
30年	37.9	58.1	4.0	3.0	1.0
35年	36.0	59.5	4.5	3.3	1.2
40年	31.6	63.1	5.3	3.9	1.4
45年	27.8	65.9	6.3	4.5	1.8
50年	25.9	66.6	7.5	5.3	2.3
55年	24.0	67.1	8.8	6.0	2.9
60年	22.2	67.4	10.4	6.7	3.7
平成 2年	19.5	67.5	12.9	8.0	8.0
7年	17.0	67.0	16.0	9.8	6.2
12年	15.1	65.4	19.5	11.9	7.6
17年	13.9	63.4	22.7	12.6	10.2
22年	12.6	61.7	25.8	12.7	13.1
23年	12.4	61.6	26.0	12.4	13.6
24年	12.2	60.9	27.0	12.8	14.2
25年	11.9	60.2	27.9	13.2	14.7
26年	11.8	59.3	28.9	14.0	14.9
27年	11.4	58.4	30.1	14.8	15.4
28年	11.2	57.8	31.0	15.2	15.8
29年	11.1	57.1	31.8	15.5	16.3
30年	10.9	56.5	32.6	15.8	16.7
令和 元年	10.7	56.0	33.2	16.1	17.1
2年	10.6	55.5	33.9	16.6	17.3

(注1) 大正9年から平成22年、平成27年は国勢調査結果(確定値)、平成23年から26年、平成28年から令和2年は、青森県人口移動統計調査結果である。

(注2) 各年齢区分の構成比は、総人口から年齢不詳者を除いた数値を分母とし、算出している。

(注3) 昭和20年は戦争の影響で国勢調査は実施されず、昭和22年に臨時の国勢調査が実施された。年齢別人口は公表されなかった。

図2 青森県の人口ピラミッド(令和2年と昭和55年の比較)

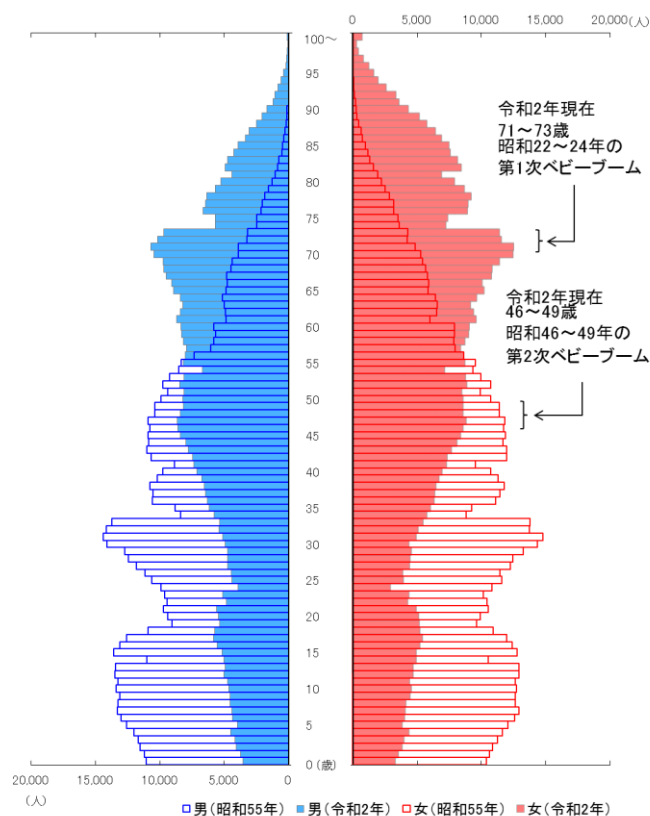

(注1) 100歳以上はまとめて100歳以上とし、年齢不詳を除いている。

4 年齢別県外転入出状況

各年齢別に令和元年10月1日から令和2年9月30日までの県外からの転入者数は、22歳が最も多く、次に18歳、19歳と続き、22歳を超えると年齢が高くなるにつれて少なくなる傾向がある。

一方、県外への転出者数は、18歳が最も多く、次に22歳、20歳と続き、22歳を超えると年齢が高くなるにつれて少なくなる傾向にある。

また、53歳以上では、転入者数が転出者数を上回る年齢が多くなっている。

表4 年齢別県外転入出の状況(令和元年10月1日～令和2年9月30日)

(単位: 人)

年齢	転入者数	転出者数	差引増減	年齢	転入者数	転出者数	差引増減	年齢	転入者数	転出者数	差引増減
0	270	-223	47	30	472	-481	-9	60	133	-110	23
1	258	-238	20	31	430	-446	-16	61	92	-81	11
2	193	-181	12	32	392	-418	-26	62	63	-72	-9
3	191	-184	7	33	361	-390	-29	63	77	-60	17
4	156	-171	-15	34	373	-379	-6	64	88	-49	39
5	127	-153	-26	35	359	-364	-5	65	113	-62	51
6	137	-150	-13	36	301	-364	-63	66	63	-52	11
7	98	-108	-10	37	295	-309	-14	67	55	-54	1
8	84	-109	-25	38	278	-292	-14	68	53	-34	19
9	83	-105	-22	39	258	-257	1	69	55	-35	20
10	79	-87	-8	40	254	-295	-41	70	62	-32	30
11	41	-74	-33	41	227	-272	-45	71	58	-53	5
12	78	-92	-14	42	241	-226	15	72	52	-52	0
13	34	-47	-13	43	164	-230	-66	73	20	-25	-5
14	32	-35	-3	44	232	-253	-21	74	26	-20	6
15	88	-93	-5	45	217	-222	-5	75～	272	-406	-134
16	25	-24	1	46	210	-215	-5	総数	18,483	-23,123	-4,640
17	23	-37	-14	47	212	-215	-3				
18	857	-2,593	-1,736	48	193	-213	-20				
19	761	-650	111	49	196	-188	8				
20	663	-1,215	-552	50	153	-174	-21				
21	567	-783	-216	51	172	-208	-36				
22	1,009	-2,186	-1,177	52	179	-179	0				
23	748	-967	-219	53	159	-144	15				
24	663	-890	-227	54	152	-171	-19				
25	677	-786	-109	55	132	-139	-7				
26	628	-659	-31	56	129	-117	12				
27	552	-629	-77	57	117	-124	-7				
28	543	-546	-3	58	114	-106	8				
29	446	-445	1	59	118	-75	43				

(注1) 年齢は移動した月の末日現在。

図4 年齢別県外転入出の状況(令和2年)

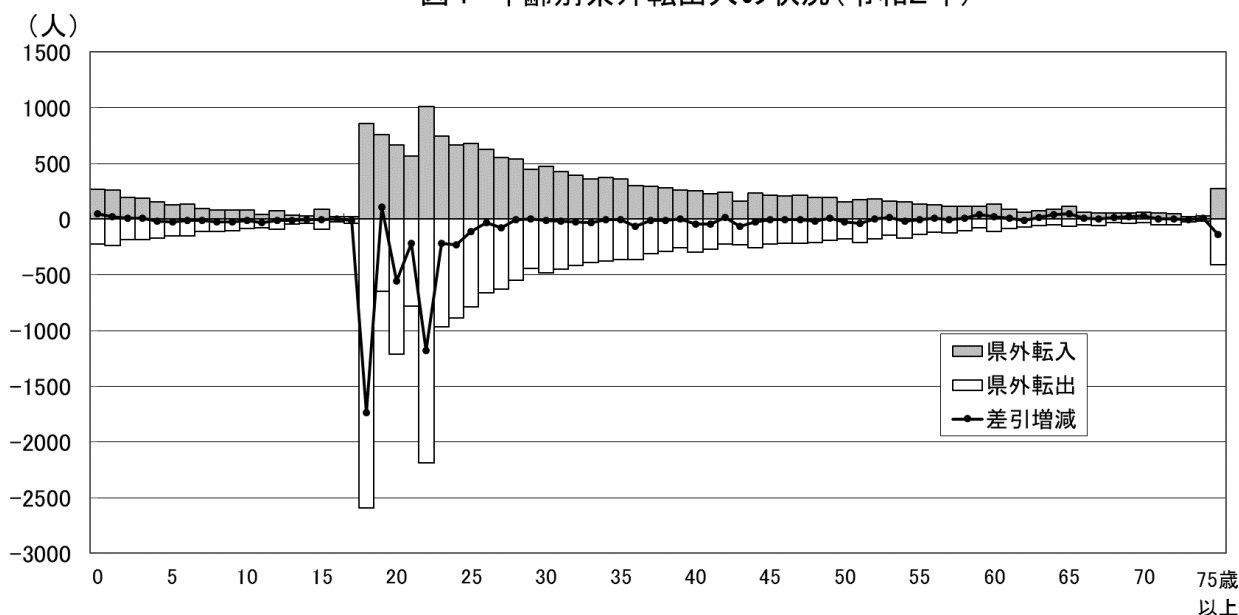

5 移動理由別の状況

(1) 移動状況の概要

令和元年10月1日から令和2年9月30日までの移動者のうち、調査票に対する回答により移動理由を把握できた人数は29,045人（県外転入8,459人、県外転出11,568人、県内移動9,018人）である。

理由別にみると、転勤が8,100人（27.9%）で最も多く、次いで就職が5,754人（19.8%）、新築・転宅が3,452人（11.9%）、転職が2,940人（10.1%）などであった。

県外転入では、転勤が2,921人（34.5%）で最も多く、次いで退職が1,065人（12.6%）、転職が1,022人（12.1%）であった。

県外転出では、就職が3,833人（33.1%）で最も多く、次いで転勤が3,322人（28.7%）、転職が1,295人（11.2%）、就学が1,254人（10.8%）であった。

県内移動では、新築・転宅が2,540人（28.2%）で最も多く、次いで転勤が1,857人（20.6%）、結婚が967人（10.7%）であった。

表5-1 移動者数及び回答数（率）について

区分	県外移動		県内移動	計
	県外転入	県外転出		
移動者数	17,901	22,641	15,861	56,403
集計数	8,459	11,568	9,018	29,045
回答率	47.3%	51.1%	56.9%	51.5%

（注1）移動理由調査は市町村への届出のあった者に対して実施しており、ここでの移動者数には職権記載・消除者数は含まれていない。

（注2）県内転入と県内転出は相伴って起こる事象のため、ここでは県内移動と記載している。

表5-2 理由別移動者数及び構成比

		総計	就職	転職	転勤	退職	就学	結婚	離別・死別	介護・看護	施設入所	新築・転宅	不明・その他
総 計	実数	29,045	5,754	2,940	8,100	1,648	1,950	1,586	726	526	344	3,452	2,019
	構成比	100.0%	19.8%	10.1%	27.9%	5.7%	6.7%	5.5%	2.5%	1.8%	1.2%	11.9%	7.0%
県外転入	実数	8,459	973	1,022	2,921	1,065	412	316	189	240	46	459	816
	構成比	100.0%	11.5%	12.1%	34.5%	12.6%	4.9%	3.7%	2.2%	2.8%	0.5%	5.4%	9.6%
県外転出	実数	11,568	3,833	1,295	3,322	339	1,254	303	87	111	26	453	545
	構成比	100.0%	33.1%	11.2%	28.7%	2.9%	10.8%	2.6%	0.8%	1.0%	0.2%	3.9%	4.7%
県内移動	実数	9,018	948	623	1,857	244	284	967	450	175	272	2,540	658
	構成比	100.0%	10.5%	6.9%	20.6%	2.7%	3.1%	10.7%	5.0%	1.9%	3.0%	28.2%	7.3%

図5-1 理由別移動者構成比（令和元年10月～令和2年9月 全移動）

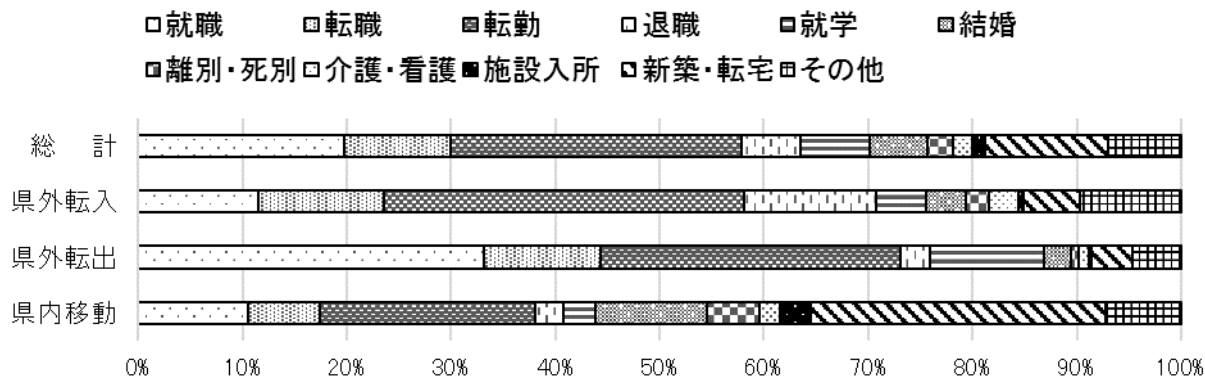

（２）年齢階級別の移動状況

①県外転入

年齢階級別でみると、15～19 歳では、転勤が 241 人（33.9%）と最も多く、次いで就学が 227 人（31.9%）、就職は 61 人（8.6%）であった。

20～24 歳では、就職が 525 人（29.4%）と最も多く、次いで転勤が 360 人（20.2%）、退職が 301 人（16.9%）であった。

25～59 歳では、どの年齢階級も転勤が最も多く、次いで転職が多い傾向にあった。

60～64 歳では、退職が 77 人（33.9%）と最も多く、次いで転勤が 34 人（15.0%）、介護・看護、新築・転宅が 27 人（11.9%）であった。

65～69 歳では、退職が 46 人（27.7%）と最も多く、次いで新築・転宅が 31 人（18.7%）、介護・看護 23 人（13.9%）であった。

70 歳以上では、新築・転宅が 42 人（23.7%）と最も多く、次いで介護・看護が 30 人（16.9%）、施設入所 29 人（16.4%）であった。

②県外転出

年齢階級別でみると、15～19 歳では、就職が 1,037 人（48.6%）と最も多く、次いで就学が 909 人（42.6%）であった。

20～24 歳では、就職が 2,168 人（65.8%）と最も多く、次いで転勤が 312 人（9.5%）、転職が 307 人（9.3%）であった。

25～59 歳では、どの年齢階級においても転勤が最も多く、6 割近く占めている年齢階級もあった。次いで転職、就職が多い傾向があった。

60～64 歳では、新築・転宅が 29 人（21.2%）と最も多く、次いで転勤が 23 人（16.8%）、退職が 21 人（15.3%）であった。

65～69 歳では、新築・転宅が 24 人（25.0%）と最も多く、次いで退職が 12 人（12.5%）であった。

70 歳以上では、新築・転宅が 66 人（30.8%）と最も多く、次いで介護・看護が 59 人（27.6%）、施設入所が 15 人（7.0%）であった。

③県内移動

年齢階級別でみると、15～19 歳では、就職が 169 人（30.4%）と最も多く、次いで就学が 121 人（21.8%）、新築・転宅が 112 人（20.1%）であった。

20～24 歳では、就職が 475 人（33.3%）と最も多く、次いで新築・転宅が 246 人（17.3%）、転勤が 207 人（14.5%）であった。

25～44 歳では、新築・転宅が最も多く、次いで転勤が多かった。

45～59 歳では、転勤が最も多く、次いで新築・転宅が多かった。

60～64 歳では、新築・転宅が 71 人（35.7%）と最も多く、次いで退職が 45 人（22.6%）、転勤が 15 人（7.5%）であった。

65～69 歳では、新築・転宅が 40 人（38.8%）と最も多く、次いで施設入所が 21 人（20.4%）であった。

70 歳以上では、施設入所が 188 人（46.3%）と最も多く、次いで新築・転宅が 92 人（22.7%）、介護・看護が 72 人（17.7%）であった。

表５－３ 年齢、理由別移動者数及び構成比（全移動）

（単位：人、％）

理由	年齢	総計	就職	転職	転動	退職	就学	結婚	離別・死別	介護・看護	施設入所	新築・転宅	不明・その他
総計	実数	29,045	5,754	2,940	8,100	1,648	1,950	1,586	726	526	344	3,452	2,019
	構成比	100.0	19.8	10.1	27.9	5.7	6.7	5.5	2.5	1.8	1.2	11.9	7.0
0～4歳	実数	1,500	43	108	537	18	27	47	117	8	1	460	134
	構成比	100.0	2.9	7.2	35.8	1.2	1.8	3.1	7.8	0.5	0.1	30.7	8.9
5～9歳	実数	703	18	59	263	8	33	32	55	14	5	150	66
	構成比	100.0	2.6	8.4	37.4	1.1	4.7	4.6	7.8	2.0	0.7	21.3	9.4
10～14歳	実数	402	8	32	124	3	54	17	27	9	5	87	36
	構成比	100.0	2.0	8.0	30.8	0.7	13.4	4.2	6.7	2.2	1.2	21.6	9.0
15～19歳	実数	3,400	1,267	76	347	105	1,257	28	30	7	3	140	140
	構成比	100.0	37.3	2.2	10.2	3.1	37.0	0.8	0.9	0.2	0.1	4.1	4.1
20～24歳	実数	6,503	3,168	619	879	435	389	278	56	15	4	333	327
	構成比	100.0	48.7	9.5	13.5	6.7	6.0	4.3	0.9	0.2	0.1	5.1	5.0
25～29歳	実数	4,416	532	718	1,420	322	47	517	84	23	6	458	289
	構成比	100.0	12.0	16.3	32.2	7.3	1.1	11.7	1.9	0.5	0.1	10.4	6.5
30～34歳	実数	3,059	233	420	1,172	159	39	300	82	21	3	444	186
	構成比	100.0	7.6	13.7	38.3	5.2	1.3	9.8	2.7	0.7	0.1	14.5	6.1
35～39歳	実数	2,242	150	254	974	92	23	168	84	26	7	319	145
	構成比	100.0	6.7	11.3	43.4	4.1	1.0	7.5	3.7	1.2	0.3	14.2	6.5
40～44歳	実数	1,685	95	203	766	73	41	93	48	21	5	209	131
	構成比	100.0	5.6	12.0	45.5	4.3	2.4	5.5	2.8	1.2	0.3	12.4	7.8
45～49歳	実数	1,439	79	160	663	55	26	62	49	39	7	191	108
	構成比	100.0	5.5	11.1	46.1	3.8	1.8	4.3	3.4	2.7	0.5	13.3	7.5
50～54歳	実数	1,122	43	143	539	56	8	23	31	49	8	127	95
	構成比	100.0	3.8	12.7	48.0	5.0	0.7	2.0	2.8	4.4	0.7	11.3	8.5
55～59歳	実数	849	51	85	317	79	5	12	18	54	15	112	101
	構成比	100.0	6.0	10.0	37.3	9.3	0.6	1.4	2.1	6.4	1.8	13.2	11.9
60～64歳	実数	563	32	38	72	143	0	2	15	43	18	127	73
	構成比	100.0	5.7	6.7	12.8	25.4	0.0	0.4	2.7	7.6	3.2	22.6	13.0
65～69歳	実数	365	17	19	18	69	0	3	10	36	25	95	73
	構成比	100.0	4.7	5.2	4.9	18.9	0.0	0.8	2.7	9.9	6.8	26.0	20.0
70歳以上	実数	797	18	6	9	31	1	4	20	161	232	200	115
	構成比	100.0	2.3	0.8	1.1	3.9	0.1	0.5	2.5	20.2	29.1	25.1	14.4

※年齢は、調査票記入時の年齢である。

図５－２ 年齢、理由別移動者構成比（令和元年10月～令和2年9月 全移動）

□就職 □転職 ■転動 □退職 □就学 ■結婚 □離別・死別 □介護・看護 ■施設入所 □新築・転宅 ■不明・その他



表5-4 年齢、理由別移動者数及び構成比（県外転入）

（単位：人、％）

年齢	理由	総計	就職	転職	転勤	退職	就学	結婚	離別・死別	介護・看護	施設入所	新築・転宅	不明・その他
総計	実数	8,459	973	1,022	2,921	1,065	412	316	189	240	46	459	816
	構成比	100.0	11.5	12.1	34.5	12.6	4.9	3.7	2.2	2.8	0.5	5.4	9.6
0～4歳	実数	407	10	49	149	12	8	9	48	3	1	55	63
	構成比	100.0	2.5	12.0	36.6	2.9	2.0	2.2	11.8	0.7	0.2	13.5	15.5
5～9歳	実数	189	10	21	80	6	7	9	10	9	0	16	21
	構成比	100.0	5.3	11.1	42.3	3.2	3.7	4.8	5.3	4.8	0.0	8.5	11.1
10～14歳	実数	101	1	13	43	2	9	5	9	3	0	7	9
	構成比	100.0	1.0	12.9	42.6	2.0	8.9	5.0	8.9	3.0	0.0	6.9	8.9
15～19歳	実数	711	61	26	241	82	227	2	3	3	0	9	57
	構成比	100.0	8.6	3.7	33.9	11.5	31.9	0.3	0.4	0.4	0.0	1.3	8.0
20～24歳	実数	1,784	525	203	360	301	115	53	11	8	0	52	156
	構成比	100.0	29.4	11.4	20.2	16.9	6.4	3.0	0.6	0.4	0.0	2.9	8.7
25～29歳	実数	1,430	158	251	501	194	12	118	14	13	3	53	113
	構成比	100.0	11.0	17.6	35.0	13.6	0.8	8.3	1.0	0.9	0.2	3.7	7.9
30～34歳	実数	942	78	154	379	99	10	56	25	12	0	56	73
	構成比	100.0	8.3	16.3	40.2	10.5	1.1	5.9	2.7	1.3	0.0	5.9	7.7
35～39歳	実数	704	37	96	335	63	6	23	26	18	2	37	61
	構成比	100.0	5.3	13.6	47.6	8.9	0.9	3.3	3.7	2.6	0.3	5.3	8.7
40～44歳	実数	477	23	53	261	40	12	15	9	7	2	14	41
	構成比	100.0	4.8	11.1	54.7	8.4	2.5	3.1	1.9	1.5	0.4	2.9	8.6
45～49歳	実数	474	18	63	242	35	4	16	11	23	1	22	39
	構成比	100.0	3.8	13.3	51.1	7.4	0.8	3.4	2.3	4.9	0.2	4.6	8.2
50～54歳	実数	381	11	50	188	36	0	7	6	26	2	21	34
	構成比	100.0	2.9	13.1	49.3	9.4	0.0	1.8	1.6	6.8	0.5	5.5	8.9
55～59歳	実数	289	17	25	92	50	1	1	4	35	1	17	46
	構成比	100.0	5.9	8.7	31.8	17.3	0.3	0.3	1.4	12.1	0.3	5.9	15.9
60～64歳	実数	227	11	11	34	77	0	0	3	27	3	27	34
	構成比	100.0	4.8	4.8	15.0	33.9	0.0	0.0	1.3	11.9	1.3	11.9	15.0
65～69歳	実数	166	7	7	12	46	0	1	3	23	2	31	34
	構成比	100.0	4.2	4.2	7.2	27.7	0.0	0.6	1.8	13.9	1.2	18.7	20.5
70歳以上	実数	177	6	0	4	22	1	1	7	30	29	42	35
	構成比	100.0	3.4	0.0	2.3	12.4	0.6	0.6	4.0	16.9	16.4	23.7	19.8

※年齢は、調査票記入時の年齢である。

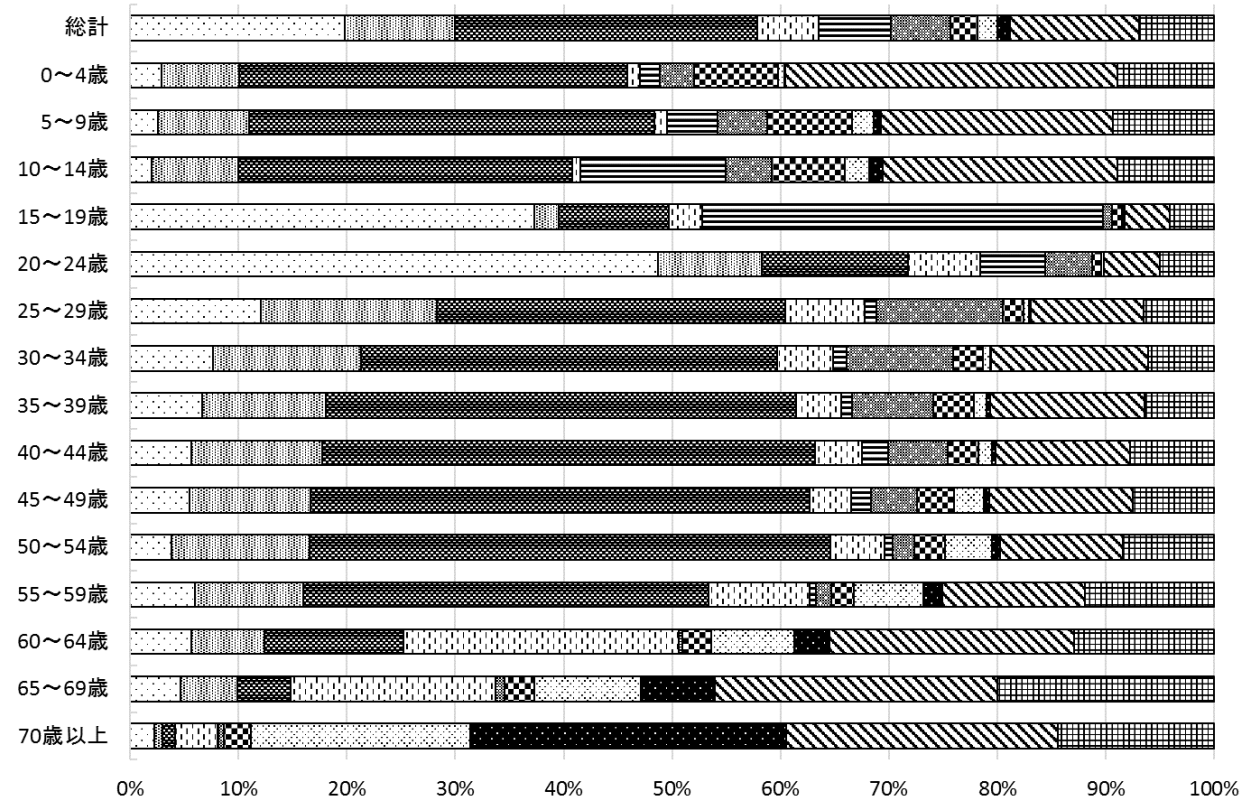
図5-3 年齢、理由別移動者構成比（令和元年10月～令和2年9月 県外転入）



表5-5 年齢、理由別移動者数及び構成比（県外転出）

(単位:人、%)

年齢	理由	総計	就職	転職	転勤	退職	就学	結婚	離別・死別	介護・看護	施設入所	新築・転宅	不明・その他
総計	実数	11,568	3,833	1,295	3,322	339	1,254	303	87	111	26	453	545
	構成比	100.0	33.1	11.2	28.7	2.9	10.8	2.6	0.8	1.0	0.2	3.9	4.7
0～4歳	実数	419	10	35	274	3	3	16	7	2	0	41	28
	構成比	100.0	2.4	8.4	65.4	0.7	0.7	3.8	1.7	0.5	0.0	9.8	6.7
5～9歳	実数	240	1	18	149	1	9	10	13	3	0	22	14
	構成比	100.0	0.4	7.5	62.1	0.4	3.8	4.2	5.4	1.3	0.0	9.2	5.8
10～14歳	実数	141	3	9	73	1	17	1	2	5	0	18	12
	構成比	100.0	2.1	6.4	51.8	0.7	12.1	0.7	1.4	3.5	0.0	12.8	8.5
15～19歳	実数	2,133	1,037	38	66	12	909	6	0	0	1	19	45
	構成比	100.0	48.6	1.8	3.1	0.6	42.6	0.3	0.0	0.0	0.0	0.9	2.1
20～24歳	実数	3,294	2,168	307	312	81	247	49	4	1	1	35	89
	構成比	100.0	65.8	9.3	9.5	2.5	7.5	1.5	0.1	0.0	0.0	1.1	2.7
25～29歳	実数	1,470	270	318	552	86	28	105	8	0	0	32	71
	構成比	100.0	18.4	21.6	37.6	5.9	1.9	7.1	0.5	0.0	0.0	2.2	4.8
30～34歳	実数	997	108	175	516	39	14	49	11	3	0	42	40
	構成比	100.0	10.8	17.6	51.8	3.9	1.4	4.9	1.1	0.3	0.0	4.2	4.0
35～39歳	実数	737	76	107	423	20	6	29	8	1	1	30	36
	構成比	100.0	10.3	14.5	57.4	2.7	0.8	3.9	1.1	0.1	0.1	4.1	4.9
40～44歳	実数	602	51	100	333	29	8	14	6	5	1	22	33
	構成比	100.0	8.5	16.6	55.3	4.8	1.3	2.3	1.0	0.8	0.2	3.7	5.5
45～49歳	実数	487	40	64	280	13	10	12	8	6	0	30	24
	構成比	100.0	8.2	13.1	57.5	2.7	2.1	2.5	1.6	1.2	0.0	6.2	4.9
50～54歳	実数	374	20	57	214	7	3	5	6	7	1	21	33
	構成比	100.0	5.3	15.2	57.2	1.9	0.8	1.3	1.6	1.9	0.3	5.6	8.8
55～59歳	実数	227	16	36	100	10	0	5	4	8	2	22	24
	構成比	100.0	7.0	15.9	44.1	4.4	0.0	2.2	1.8	3.5	0.9	9.7	10.6
60～64歳	実数	137	16	18	23	21	0	0	3	6	2	29	19
	構成比	100.0	11.7	13.1	16.8	15.3	0.0	0.0	2.2	4.4	1.5	21.2	13.9
65～69歳	実数	96	7	10	4	12	0	1	4	5	2	24	27
	構成比	100.0	7.3	10.4	4.2	12.5	0.0	1.0	4.2	5.2	2.1	25.0	28.1
70歳以上	実数	214	10	3	3	4	0	1	3	59	15	66	50
	構成比	100.0	4.7	1.4	1.4	1.9	0.0	0.5	1.4	27.6	7.0	30.8	23.4

※年齢は、調査票記入時の年齢である。

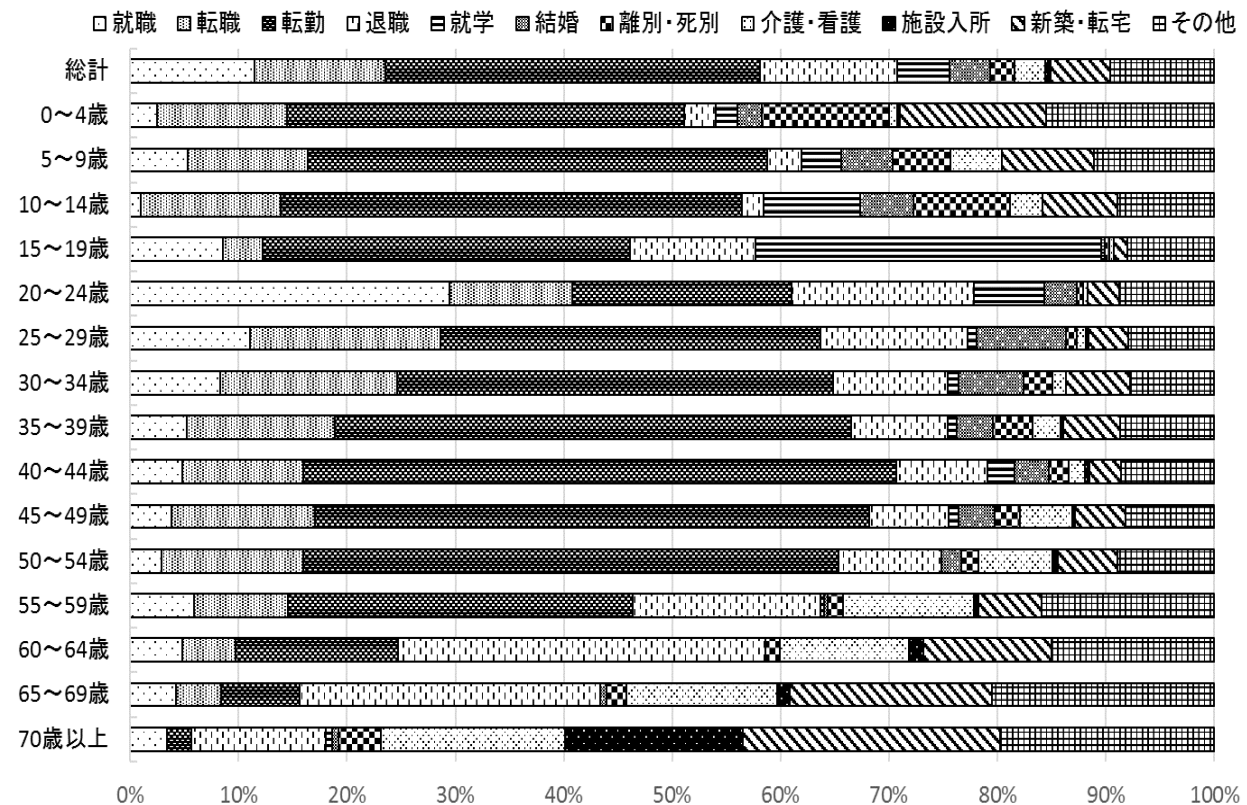
図5-4 年齢、理由別移動者構成比（令和元年10月～令和2年9月 県外転出）

就職
 転職
 転勤
 退職
 就学
 結婚
 離別・死別
 介護・看護
 施設入所
 新築・転宅
 不明・その他



表 5-6 年齢、理由別移動者数及び構成比（県内移動）

（単位：人、％）

年齢	理由	総計	就職	転職	転勤	退職	就学	結婚	離別・死別	介護・看護	施設入所	新築・転宅	不明・その他
総 計	実数	9,018	948	623	1,857	244	284	967	450	175	272	2,540	658
	構成比	100.0	10.5	6.9	20.6	2.7	3.1	10.7	5.0	1.9	3.0	28.2	7.3
0～4歳	実数	674	23	24	114	3	16	22	62	3	0	364	43
	構成比	100.0	3.4	3.6	16.9	0.4	2.4	3.3	9.2	0.4	0.0	54.0	6.4
5～9歳	実数	274	7	20	34	1	17	13	32	2	5	112	31
	構成比	100.0	2.6	7.3	12.4	0.4	6.2	4.7	11.7	0.7	1.8	40.9	11.3
10～14歳	実数	160	4	10	8		28	11	16	1	5	62	15
	構成比	100.0	2.5	6.3	5.0	0.0	17.5	6.9	10.0	0.6	3.1	38.8	9.4
15～19歳	実数	556	169	12	40	11	121	20	27	4	2	112	38
	構成比	100.0	30.4	2.2	7.2	2.0	21.8	3.6	4.9	0.7	0.4	20.1	6.8
20～24歳	実数	1,425	475	109	207	53	27	176	41	6	3	246	82
	構成比	100.0	33.3	7.6	14.5	3.7	1.9	12.4	2.9	0.4	0.2	17.3	5.8
25～29歳	実数	1,516	104	149	367	42	7	294	62	10	3	373	105
	構成比	100.0	6.9	9.8	24.2	2.8	0.5	19.4	4.1	0.7	0.2	24.6	6.9
30～34歳	実数	1,120	47	91	277	21	15	195	46	6	3	346	73
	構成比	100.0	4.2	8.1	24.7	1.9	1.3	17.4	4.1	0.5	0.3	30.9	6.5
35～39歳	実数	801	37	51	216	9	11	116	50	7	4	252	48
	構成比	100.0	4.6	6.4	27.0	1.1	1.4	14.5	6.2	0.9	0.5	31.5	6.0
40～44歳	実数	606	21	50	172	4	21	64	33	9	2	173	57
	構成比	100.0	3.5	8.3	28.4	0.7	3.5	10.6	5.4	1.5	0.3	28.5	9.4
45～49歳	実数	478	21	33	141	7	12	34	30	10	6	139	45
	構成比	100.0	4.4	6.9	29.5	1.5	2.5	7.1	6.3	2.1	1.3	29.1	9.4
50～54歳	実数	367	12	36	137	13	5	11	19	16	5	85	28
	構成比	100.0	3.3	9.8	37.3	3.5	1.4	3.0	5.2	4.4	1.4	23.2	7.6
55～59歳	実数	333	18	24	125	19	4	6	10	11	12	73	31
	構成比	100.0	5.4	7.2	37.5	5.7	1.2	1.8	3.0	3.3	3.6	21.9	9.3
60～64歳	実数	199	5	9	15	45		2	9	10	13	71	20
	構成比	100.0	2.5	4.5	7.5	22.6	0.0	1.0	4.5	5.0	6.5	35.7	10.1
65～69歳	実数	103	3	2	2	11		1	3	8	21	40	12
	構成比	100.0	2.9	1.9	1.9	10.7	0.0	1.0	2.9	7.8	20.4	38.8	11.7
70歳以上	実数	406	2	3	2	5		2	10	72	188	92	30
	構成比	100.0	0.5	0.7	0.5	1.2	0.0	0.5	2.5	17.7	46.3	22.7	7.4

※年齢は、調査票記入時の年齢である。

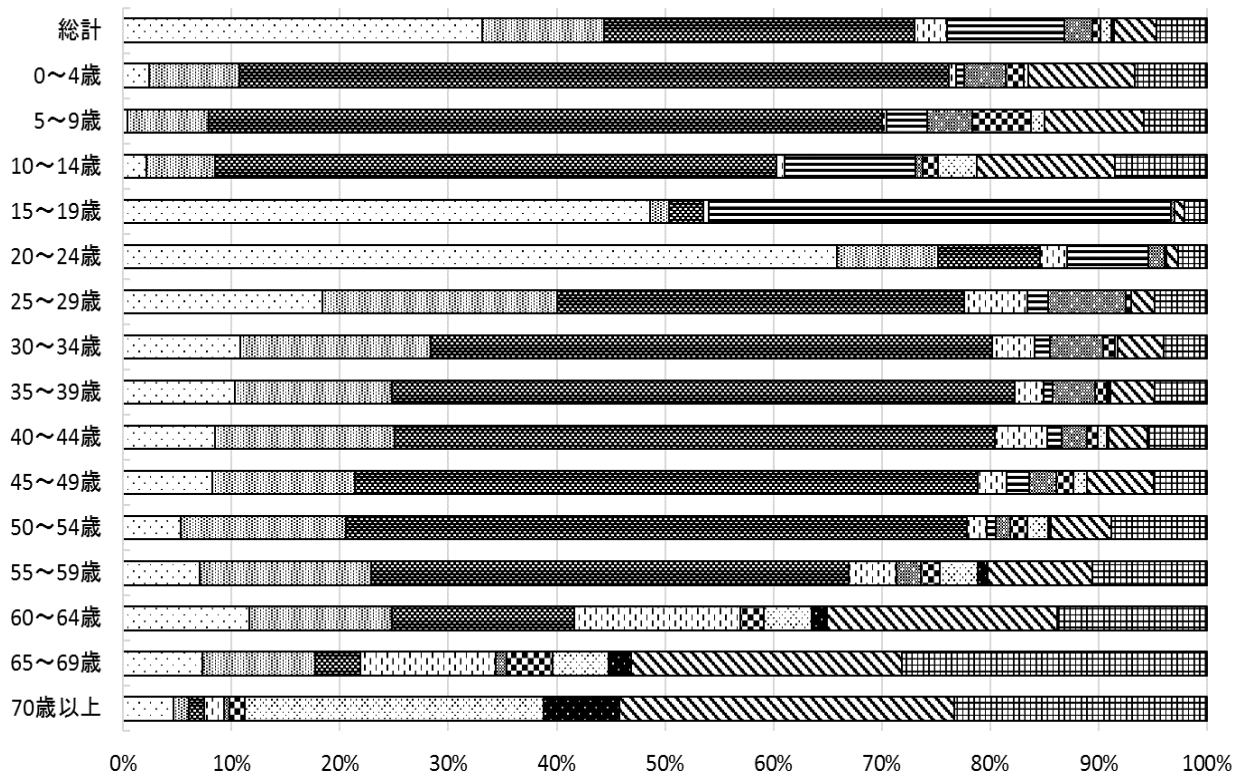
図 5-5 年齢、理由別移動者構成比（令和元年 10 月～令和 2 年 9 月 県内移動）

□就職 □転職 ■転勤 □退職 ■就学 ■結婚 □離別・死別 □介護・看護 ■施設入所 ■新築・転宅 ■不明・その他

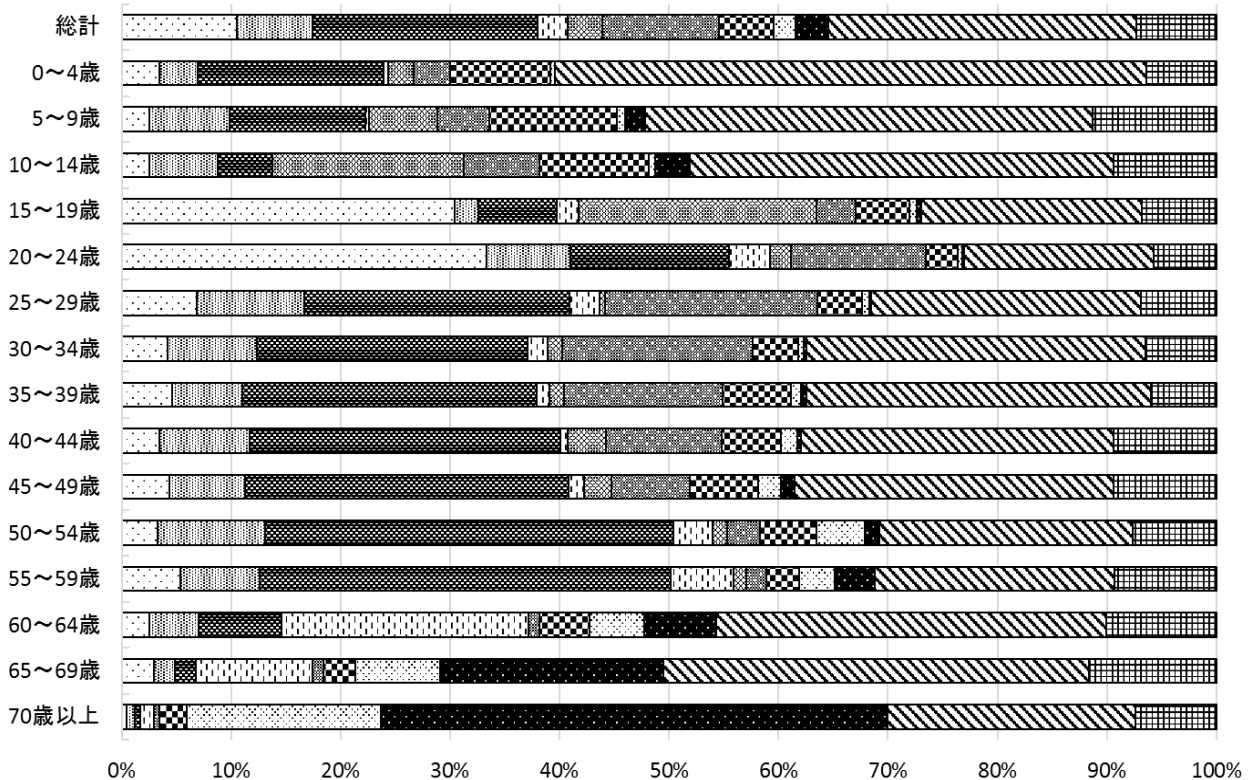

(3) 仕事関係（就職・転職・転勤）による転入出者の移動状況

令和元年10月1日から令和2年9月30日までの県外転入出者のうち、移動理由を仕事関係（就職、転勤、転職）とした者について取りまとめたものである。なお、回答者のうち、仕事の種類が不明、14歳以下及び世帯主以外の回答があった転入出者については集計対象外としている。

調査票に対する回答により移動理由を把握できた人数は11,249人（県外転出7,175人、県外転入4,074人）である。

① 産業別移動状況

産業別にみると、公務員が2,812人（25.0%）で最も多く、次いで各種サービス業が1,835人（16.3%）、製造業が1,208人（10.7%）、医療福祉業が1,204人（10.7%）、建設業が865人（7.7%）であった。

県外転入では、公務員が1,255人（30.8%）で最も多く、次いで各種サービス業が486人（11.9%）、製造業が390人（9.6%）であった。

県外転出では、公務員が1,557人（21.7%）と最も多く、次いで各種サービス業が1,349人（18.8%）、医療福祉業が898人（12.5%）であった。

図5-6 理由、産業別移動者構成比（令和元年10月～令和2年9月 県外転入出）



表5-7 産業別移動者数及び構成比（令和元年10月～令和2年9月 県外転入出）

		総計	農林業	漁業	鉱・採石・砂利採取業	建設業	製造業	電気・ガス・熱供給・水道業	運輸・郵便業	卸売・小売業	金融・保険業	教育・学習支援業	医療福祉業	各種サービス業	公務員	不明・その他
総数	実数	11,249	182	26	36	865	1,208	389	349	721	259	295	1,204	1,835	2,812	1,068
	構成比	100.0	1.6	0.2	0.3	7.7	10.7	3.5	3.1	6.4	2.3	2.6	10.7	16.3	25.0	9.5
県外転入	実数	4,074	128	18	10	339	390	151	101	306	97	99	306	486	1,255	388
	構成比	100.0	3.1	0.4	0.2	8.3	9.6	3.7	2.5	7.5	2.4	2.4	7.5	11.9	30.8	9.5
県外転出	実数	7,175	54	8	26	526	818	238	248	415	162	196	898	1,349	1,557	680
	構成比	100.0	0.8	0.1	0.4	7.3	11.4	3.3	3.5	5.8	2.3	2.7	12.5	18.8	21.7	9.5

※産業は、転入・転出後に就く仕事の種類である。

② 年齢階級別状況（県外転入）

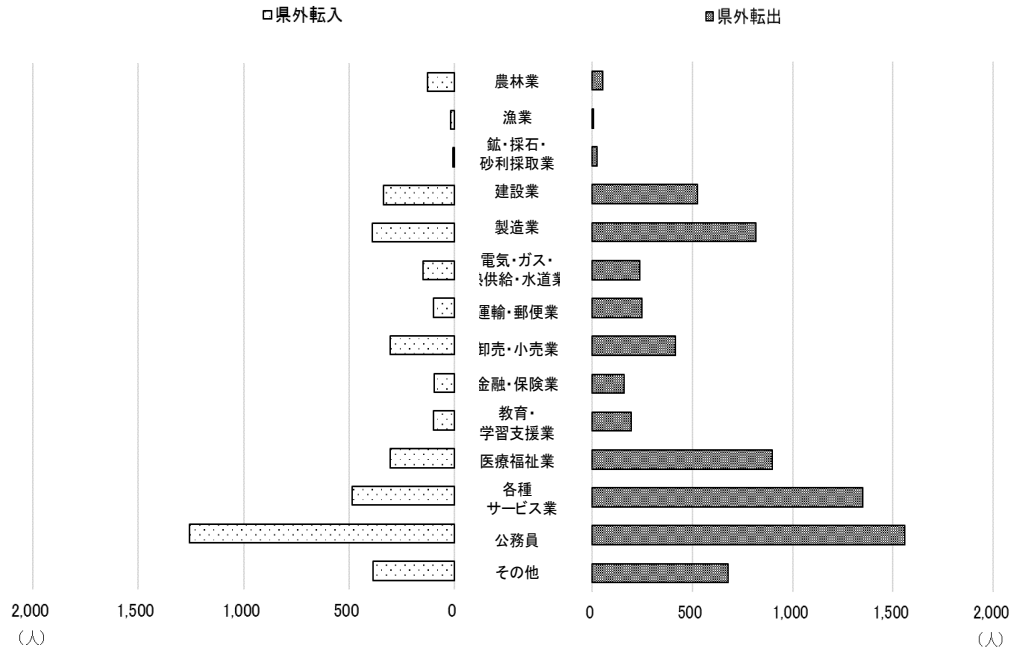
5歳階級別にみると、15～59歳にかけては、どの年齢階級においても公務員が最も多かった。

15～34歳では、公務員に次いで各種サービス業、製造業が多い傾向にあった。

35～54歳では、公務員に次いで各種サービス業、卸売・小売業が多かった。

55～59歳では、公務員に次いで建設業、卸売・小売業、医療福祉業が多かった。

③ 年齢階級別状況（県外転出）

5歳階級別にみると、15～19歳では、各種サービス業が272人（25.3%）と最も多く、次いで公務員が244人（22.7%）、製造業が189人（17.5%）であった。

20～24歳では、各種サービス業が641人（23.6%）と最も多く、次いで医療福祉業が546人（20.1%）、公務員が294人（10.8%）であった。

25～29歳では、公務員が244人（23.8%）と最も多く、次いで各種サービス業が159人（15.5%）、医療福祉業が134人（13.1%）であった。

30～59歳では、どの年齢階級においても公務員が最も多く、次いで各種サービス業、製造業が多い傾向にあった。

図5-7 理由、産業別移動者（令和元年10月～令和2年9月 県外転入出）

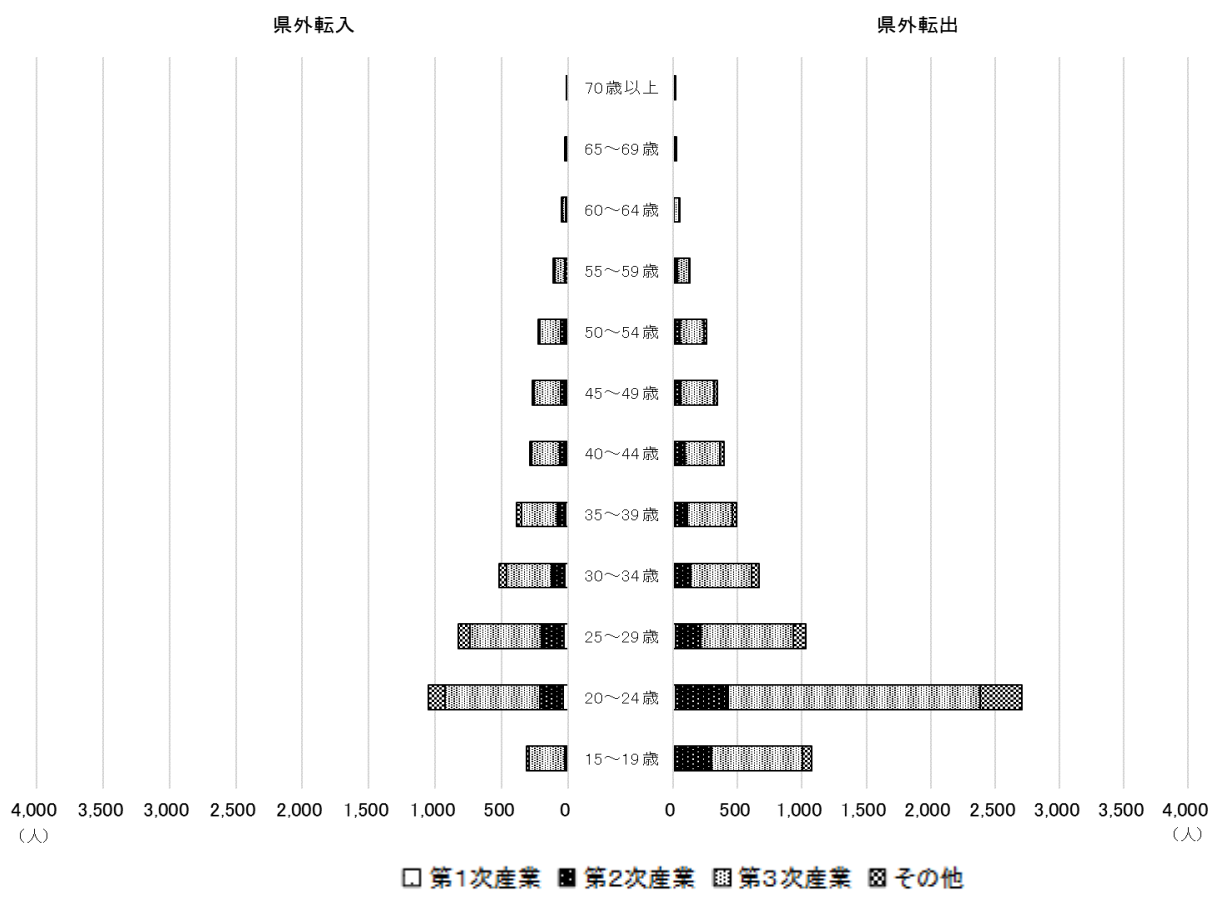

※産業は、転入・転出後に就く仕事の種類である。

図 5－8－1 理由、産業別移動者数（第 1 次産業）

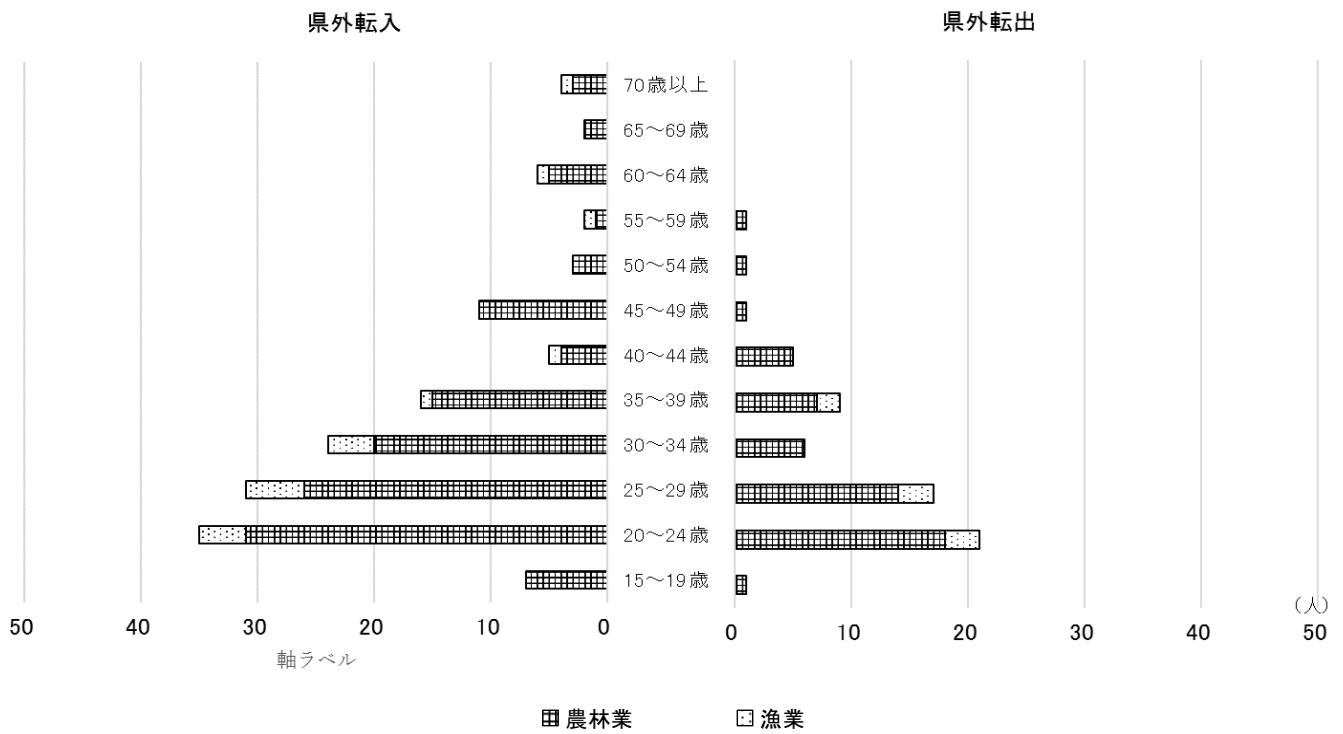

※産業は、転入・転出後に就く仕事の種類である。

図 5－8－2 理由、産業別移動者数（第 2 次産業）

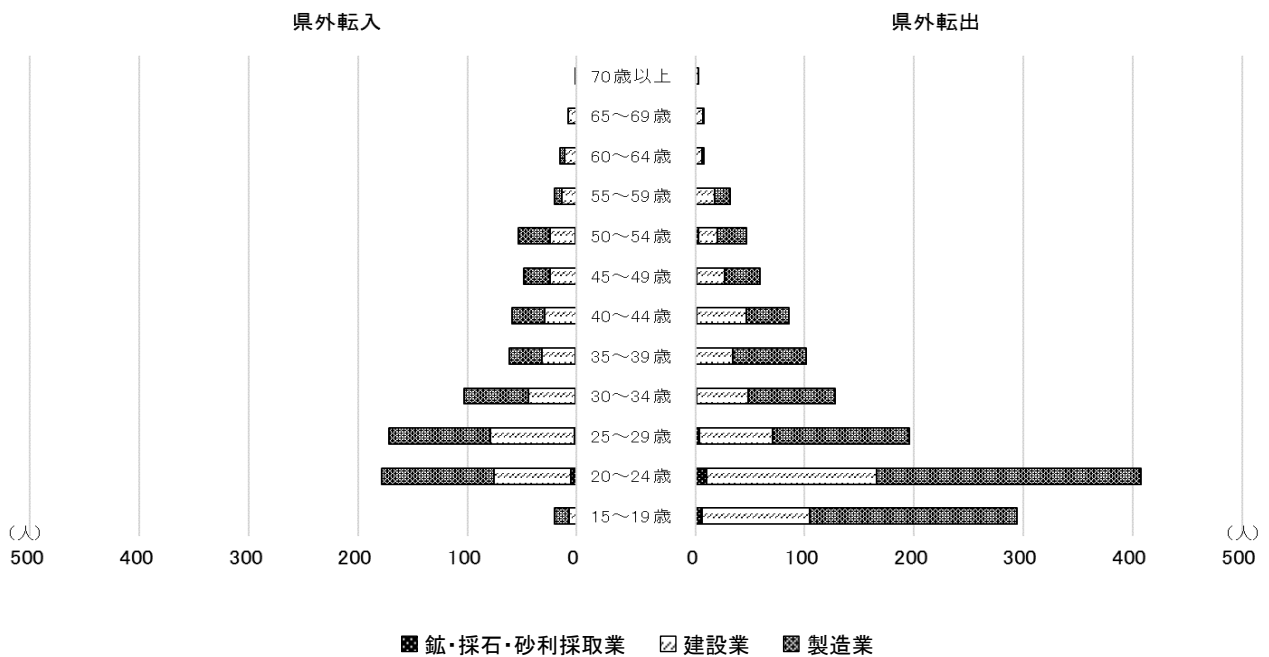

※産業は、転入・転出後に就く仕事の種類である。

図 5 - 8 - 3 理由、産業別移動者数（第 3 次産業）



表５－８ 年齢階級、産業別転入者数及び構成比（令和元年１０月～令和２年９月）

産業 年 齢		総計	第１次産業		第２次産業			第３次産業								不明・その他
			農林業	漁業	鉱・採石・砂利採取業	建設業	製造業	電気・ガス・熱供給・水道業	運輸・郵便業	卸売・小売業	金融・保険業	教育・学習支援業	医療福祉業	各種サービス業	公務員	
総 計	実数	4,074	128	18	10	339	390	151	101	306	97	99	306	486	1,255	388
	構成比	100.0%	3.1%	0.4%	0.2%	8.3%	9.6%	3.7%	2.5%	7.5%	2.4%	2.4%	7.5%	11.9%	30.8%	9.5%
15～19歳	実数	315	7	0	0	7	13	10	2	8	0	0	2	9	234	23
	構成比	100.0%	2.2%	0.0%	0.0%	2.2%	4.1%	3.2%	0.6%	2.5%	0.0%	0.0%	0.6%	2.9%	74.3%	7.3%
20～24歳	実数	1,052	31	4	5	71	102	54	21	63	21	37	77	170	268	128
	構成比	100.0%	2.9%	0.4%	0.5%	6.7%	9.7%	5.1%	2.0%	6.0%	2.0%	3.5%	7.3%	16.2%	25.5%	12.2%
25～29歳	実数	829	26	5	2	77	93	30	33	59	17	20	99	89	189	90
	構成比	100.0%	3.1%	0.6%	0.2%	9.3%	11.2%	3.6%	4.0%	7.1%	2.1%	2.4%	11.9%	10.7%	22.8%	10.9%
30～34歳	実数	517	20	4	1	43	59	13	12	36	13	13	45	67	138	53
	構成比	100.0%	3.9%	0.8%	0.2%	8.3%	11.4%	2.5%	2.3%	7.0%	2.5%	2.5%	8.7%	13.0%	26.7%	10.3%
35～39歳	実数	387	15	1	1	31	30	17	8	41	12	10	27	49	111	34
	構成比	100.0%	3.9%	0.3%	0.3%	8.0%	7.8%	4.4%	2.1%	10.6%	3.1%	2.6%	7.0%	12.7%	28.7%	8.8%
40～44歳	実数	290	4	1	0	29	30	5	1	36	10	6	20	39	91	18
	構成比	100.0%	1.4%	0.3%	0.0%	10.0%	10.3%	1.7%	0.3%	12.4%	3.4%	2.1%	6.9%	13.4%	31.4%	6.2%
45～49歳	実数	269	11	0	0	24	24	12	6	27	9	7	10	28	100	11
	構成比	100.0%	4.1%	0.0%	0.0%	8.9%	8.9%	4.5%	2.2%	10.0%	3.3%	2.6%	3.7%	10.4%	37.2%	4.1%
50～54歳	実数	225	5	2		20	19	15	5	21	14	6	11	14	96	18
	構成比	100.0%	2.2%	0.9%	0.0%	8.9%	8.4%	6.7%	2.2%	9.3%	6.2%	2.7%	4.9%	6.2%	42.7%	8.0%
55～59歳	実数	112	1	1	0	14	6	3	7	9	4	2	9	7	34	15
	構成比	100.0%	0.9%	0.9%	0.0%	12.5%	5.4%	2.7%	6.3%	8.0%	3.6%	1.8%	8.0%	6.3%	30.4%	13.4%
60～64歳	実数	47	5	1	0	11	4	0	2	6	0	2	4	2	7	3
	構成比	100.0%	10.6%	2.1%	0.0%	23.4%	8.5%	0.0%	4.3%	12.8%	0.0%	4.3%	8.5%	4.3%	14.9%	6.4%
65～69歳	実数	22	2	0	0	8	0	1	1	0	0	0	1	4	3	2
	構成比	100.0%	9.1%	0.0%	0.0%	36.4%	0.0%	4.5%	4.5%	0.0%	0.0%	0.0%	4.5%	18.2%	13.6%	9.1%
70歳以上	実数	9	3	1	0	1	0	0	0	0	0	1	0	2	0	1
	構成比	100.0%	33.3%	11.1%	0.0%	11.1%	0.0%	0.0%	0.0%	0.0%	0.0%	11.1%	0.0%	22.2%	0.0%	11.1%

※産業は、転入・転出後に就く仕事の種類である。

表５－９ 年齢階級、産業別転出者数及び構成比（令和元年１０月～令和２年９月）

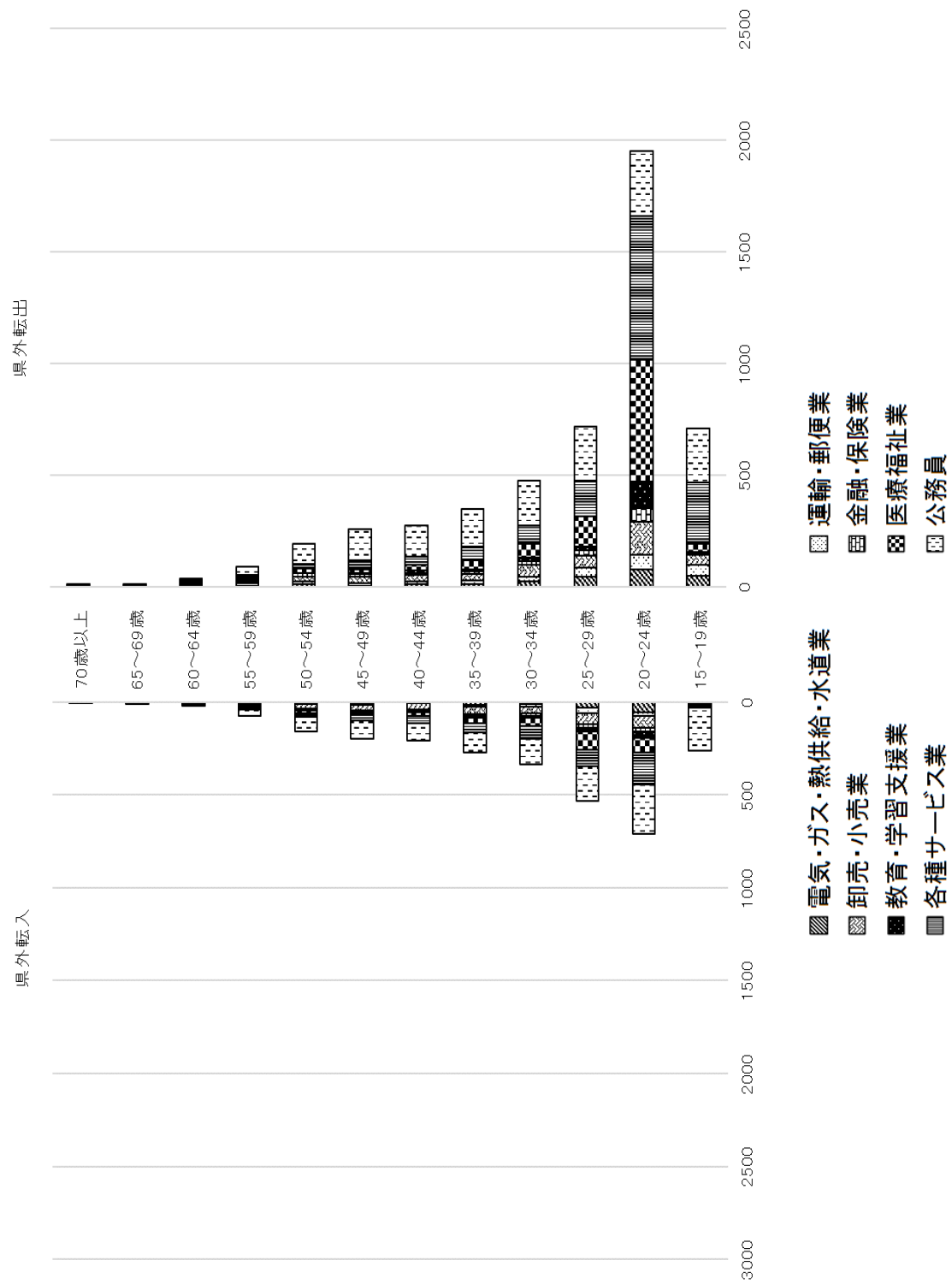
産業 年 齢		総計	第１次産業		第２次産業			第３次産業								不明・その他
			農林業	漁業	鉱・採石・砂利採取業	建設業	製造業	電気・ガス・熱供給・水道業	運輸・郵便業	卸売・小売業	金融・保険業	教育・学習支援業	医療福祉業	各種サービス業	公務員	
総 計	実数	7,175	54	8	26	526	818	238	248	415	162	196	898	1,349	1,557	680
	構成比	100.0%	0.8%	0.1%	0.4%	7.3%	11.4%	3.3%	3.5%	5.8%	2.3%	2.7%	12.5%	18.8%	21.7%	9.5%
15～19歳	実数	1,077	1		6	99	189	48	50	44	5	6	40	272	244	73
	構成比	100.0%	0.1%	0.0%	0.6%	9.2%	17.5%	4.5%	4.6%	4.1%	0.5%	0.6%	3.7%	25.3%	22.7%	6.8%
20～24歳	実数	2,711	18	3	10	156	242	78	66	147	61	119	546	641	294	330
	構成比	100.0%	0.7%	0.1%	0.4%	5.8%	8.9%	2.9%	2.4%	5.4%	2.3%	4.4%	20.1%	23.6%	10.8%	12.2%
25～29歳	実数	1,026	14	3	4	67	125	44	40	55	25	16	134	159	244	96
	構成比	100.0%	1.4%	0.3%	0.4%	6.5%	12.2%	4.3%	3.9%	5.4%	2.4%	1.6%	13.1%	15.5%	23.8%	9.4%
30～34歳	実数	669	6	0	1	47	80	22	24	53	15	16	61	83	202	59
	構成比	100.0%	0.9%	0.0%	0.1%	7.0%	12.0%	3.3%	3.6%	7.9%	2.2%	2.4%	9.1%	12.4%	30.2%	8.8%
35～39歳	実数	491	7	2		34	67	12	15	29	14	8	40	61	169	33
	構成比	100.0%	1.4%	0.4%	0.0%	6.9%	13.6%	2.4%	3.1%	5.9%	2.9%	1.6%	8.1%	12.4%	34.4%	6.7%
40～44歳	実数	393	5	0	1	46	39	10	12	29	10	14	24	37	136	30
	構成比	100.0%	1.3%	0.0%	0.3%	11.7%	9.9%	2.5%	3.1%	7.4%	2.5%	3.6%	6.1%	9.4%	34.6%	7.6%
45～49歳	実数	341	1	0	1	26	32	3	14	28	10	5	16	43	140	22
	構成比	100.0%	0.3%	0.0%	0.3%	7.6%	9.4%	0.9%	4.1%	8.2%	2.9%	1.5%	4.7%	12.6%	41.1%	6.5%
50～54歳	実数	258	1	0	3	17	27	13	12	19	15	3	18	23	87	20
	構成比	100.0%	0.4%	0.0%	1.2%	6.6%	10.5%	5.0%	4.7%	7.4%	5.8%	1.2%	7.0%	8.9%	33.7%	7.8%
55～59歳	実数	131	1	0	0	18	14	5	10	6	6	4	9	12	36	10
	構成比	100.0%	0.8%	0.0%	0.0%	13.7%	10.7%	3.8%	7.6%	4.6%	4.6%	3.1%	6.9%	9.2%	27.5%	7.6%
60～64歳	実数	45	0	0	0	6	2	3	4	4	0	4	7	8	3	4
	構成比	100.0%	0.0%	0.0%	0.0%	13.3%	4.4%	6.7%	8.9%	8.9%	0.0%	8.9%	15.6%	17.8%	6.7%	8.9%
65～69歳	実数	20	0	0	0	7	1	0	1	1	0	1	2	5	0	2
	構成比	100.0%	0.0%	0.0%	0.0%	35.0%	5.0%	0.0%	5.0%	5.0%	0.0%	5.0%	10.0%	25.0%	0.0%	10.0%
70歳以上	実数	13	0	0	0	3	0	0	0	0	1	0	1	5	2	1
	構成比	100.0%	0.0%	0.0%	0.0%	23.1%	0.0%	0.0%	0.0%	0.0%	7.7%	0.0%	7.7%	38.5%	15.4%	7.7%

※産業は、転入・転出後に就く仕事の種類である。

（４）青森県の居住歴における転入者の移動状況

令和元年10月1日から令和2年9月30日までの県外転入者のうち、居住歴の項目に回答した者について取りまとめたものである。なお、記載がなかった者及び回答がなかった転入者については集計対象外としている。

調査票に対する回答により青森県居住歴の有無を把握できた人数は8,225人（居住経験あり4,750人、居住経験なし3,475人）である。

① 居住経験あり

仕事関係（就職、転職、転勤）を理由とする者が約半数であった（2,270人、47.8%）。転勤が1,140人（24.0%）で最も多く、次いで、退職が1,010人（21.3%）、転職が703人（14.8%）であった。仕事関係以外の移動理由としては、退職、新築・転宅の順で多くなっている。

② 居住経験なし

仕事関係（就職、転職、転勤）を理由とする者が全体の7割以上であった（2,469人、71.1%）。転勤が1,662人（47.8%）で最も多く、次いで、就職が507人（14.6%）、転職が300人（8.6%）であった。仕事関係以外の移動理由は、就学や結婚の順で多くなっている。また、青森県に居住歴のない転入者で、退職を理由とする移動者は少なく、43人（1.2%）であった。

図5－9 居住経験別移動者構成比（令和元年10月～令和2年9月 県外転入）



表5－10 居住経験別移動者数及び構成比（令和元年10月～令和2年9月 県外転入）

		総計	就職	転職	転勤	退職	就学	結婚	離別・死別	介護・看護	施設入所	新築・転宅	不明・その他
総計		8,225	934	1,003	2,802	1,053	401	306	188	234	44	452	808
居住経験あり	実数	4,750	427	703	1,140	1,010	109	93	136	189	19	309	615
	構成比	100.0	9.0	14.8	24.0	21.3	2.3	2.0	2.9	4.0	0.4	6.5	12.9
居住経験なし	実数	3,475	507	300	1,662	43	292	213	52	45	25	143	193
	構成比	100.0	14.6	8.6	47.8	1.2	8.4	6.1	1.5	1.3	0.7	4.1	5.6

(参考) 人口動態の推移 (各年 1 月 1 日現在)

令和 3 年 1 月 1 日現在の推計人口は、1,227,653 人で、前年に比べ 15,629 人(1.26%)の減少となった。

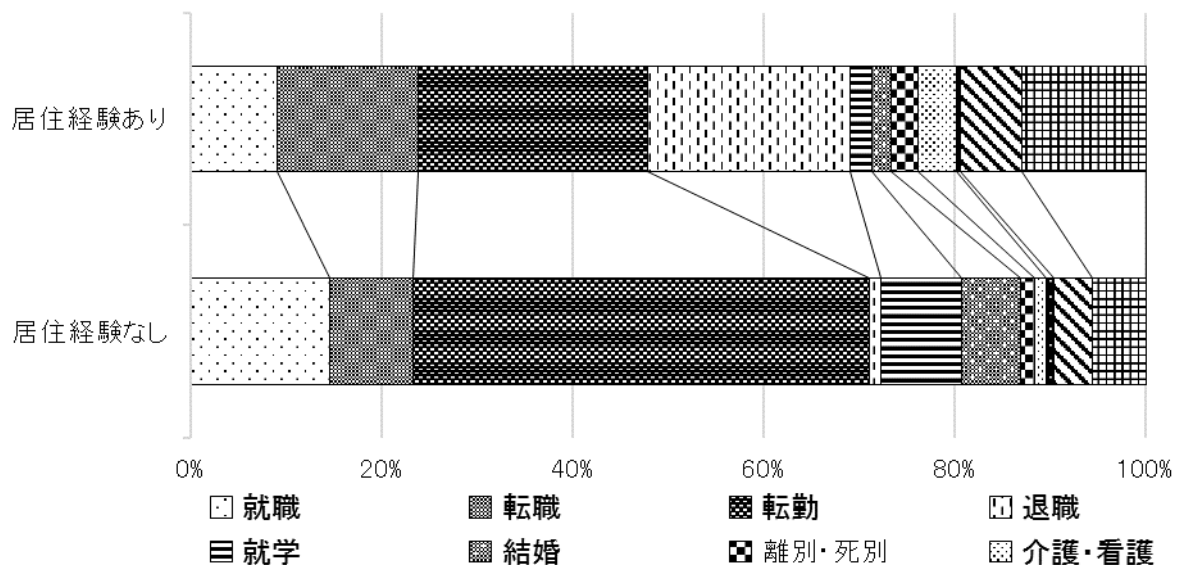
令和 2 年 1 月 1 日から令和 2 年 12 月 31 日までの自然動態は、出生数者が 6,867 人、死亡者数が 17,946 人で、自然増減数は 11,079 人(0.89%)の減少となった。

また、令和 2 年 1 月 1 日から令和 2 年 12 月 31 日までの社会動態は、転入者数が 18,397 人で、転出者数が 22,947 人で、社会増減数は 4,550 人(0.37%)の減少となった。

参考 人口動態の推移(平成26年～令和3年)

(単位:人、%)

年次	人口	人口 増減数	人口 増減率	自然 増減数	自然		自然 増減率	社会 増減数	社会		社会 増減率
					出生数	死亡数			転入者	転出者	
平成26年	1,333,729	-13,921	-1.03	-7,997	9,123	17,120	-0.59	-5,924	20,764	26,688	-0.44
27	1,319,297	-14,432	-1.08	-8,163	8,914	17,077	-0.61	-6,269	20,204	26,473	-0.47
28	1,305,721	-13,576	-1.03	-8,606	8,625	17,231	-0.65	-6,205	20,214	26,419	-0.47
29	1,291,206	-14,515	-1.11	-8,662	8,685	17,347	-0.66	-5,853	19,800	25,653	-0.45
30	1,276,119	-15,087	-1.17	-9,494	8,071	17,565	-0.74	-5,593	20,284	25,877	-0.43
31	1,260,126	-15,993	-1.25	-10,153	7,810	17,963	-0.80	-5,840	19,716	25,556	-0.46
令和2年	1,243,282	-16,844	-1.34	-11,217	7,195	18,412	-0.89	-5,627	19,736	25,363	-0.45
3	1,227,653	-15,629	-1.26	-11,079	6,867	17,946	-0.89	-4,550	18,397	22,947	-0.37

(注1) 人口は、各年1月1日現在の推計。

(注2) 平成26年から平成27年は平成22年国勢調査人口を基礎に、平成28年から令和3年は平成27年国勢調査人口を基礎に推計している。

(注3) 平成28年次は以下の計算により算出しているため、人口増減数は、自然増減数と社会増減数を足した数値とは一致しない。

平成28年人口	平成27年国勢調査人口 + (平成27年10月1日～12月31日の人口増減数)
平成28年人口増減数	平成28年1月1日人口 - 平成27年1月1日人口
平成28年自然増減数	平成27年1月1日～12月31日の出生数 - 死亡数
平成28年社会増減数	平成27年1月1日～12月31日の転入者 - 転出者

統計表

第1表 推計人口、性比

(単位:人)

市 町 村		令和2年10月1日現在				令和元年10月1日現在	
		総 数	男	女	性 比	総 数	性 比
県		1,230,715	578,175	652,540	88.6	1,246,291	88.6
市 部		959,284	449,124	510,160	88.0	969,938	88.0
町 村 部		271,251	128,968	142,283	90.6	276,201	90.6
市 部	青 森 市	273,078	126,735	146,343	86.6	275,786	86.6
	弘 前 市	168,866	77,266	91,600	84.4	170,556	84.4
	八 戸 市	221,228	105,566	115,662	91.3	223,338	91.4
	黒 石 市	31,813	14,705	17,108	86.0	32,284	85.6
	五 所 川 原 市	51,044	23,042	28,002	82.3	51,744	82.1
	十 和 田 市	60,351	28,635	31,716	90.3	61,024	90.5
	三 沢 市	38,416	19,185	19,231	99.8	38,926	99.3
	む つ 市	53,729	25,787	27,942	92.3	54,570	92.3
	つ が る 市	30,338	14,071	16,267	86.5	30,935	86.5
	平 川 市	30,421	14,132	16,289	86.8	30,775	86.4
東 津 軽 郡	東 津 軽 郡 計	20,289	9,557	10,732	89.1	20,866	88.8
	平 内 町	10,054	4,751	5,303	89.6	10,286	89.4
	今 別 町	2,333	1,119	1,214	92.2	2,413	91.4
	蓬 田 村	2,610	1,232	1,378	89.4	2,688	89.0
	外 ケ 浜 町	5,292	2,455	2,837	86.5	5,479	86.7
西 郡	西 津 軽 郡 計	16,102	7,316	8,786	83.3	16,581	83.5
	鰺 ケ 沢 町	8,817	3,984	4,833	82.4	9,083	82.7
	深 浦 町	7,285	3,332	3,953	84.3	7,498	84.5
中 郡	中 津 軽 郡 計	1,319	642	677	94.8	1,360	95.4
	西 目 屋 村	1,319	642	677	94.8	1,360	95.4
南 津 軽 郡	南 津 軽 郡 計	30,472	13,984	16,488	84.8	30,957	84.9
	藤 崎 町	14,541	6,693	7,848	85.3	14,725	85.7
	大 鰐 町	8,544	3,840	4,704	81.6	8,757	81.5
	田 舎 館 村	7,387	3,451	3,936	87.7	7,475	87.6
北 津 軽 郡	北 津 軽 郡 計	34,884	16,046	18,838	85.2	35,670	85.2
	板 柳 町	12,763	5,793	6,970	83.1	13,018	83.1
	鶴 田 町	12,290	5,693	6,597	86.3	12,494	86.4
	中 泊 町	9,831	4,560	5,271	86.5	10,158	86.4
上 北 郡	上 北 郡 計	92,435	44,797	47,638	94.0	93,497	93.6
	野 辺 地 町	12,430	5,743	6,687	85.9	12,675	86.1
	七 戸 町	14,287	6,744	7,543	89.4	14,590	89.1
	六 戸 町	10,453	5,035	5,418	92.9	10,546	92.0
	横 浜 町	4,172	2,022	2,150	94.0	4,233	92.6
	東 北 町	16,555	7,906	8,649	91.4	16,851	90.2
	六 ケ 所 村	10,173	5,724	4,449	128.7	10,291	127.5
	お い ら せ 町	24,365	11,623	12,742	91.2	24,311	91.6
下 北 郡	下 北 郡 計	14,037	7,154	6,883	103.9	14,416	104.4
	大 間 町	4,641	2,351	2,290	102.7	4,751	103.6
	東 通 村	5,902	3,111	2,791	111.5	6,074	111.3
	風 間 浦 村	1,666	803	863	93.0	1,720	95.0
	佐 井 村	1,828	889	939	94.7	1,871	94.5
三 戸 郡	三 戸 郡 計	61,713	29,472	32,241	91.4	62,854	91.6
	三 戸 町	8,954	4,247	4,707	90.2	9,139	90.7
	五 戸 町	15,882	7,561	8,321	90.9	16,200	91.3
	田 子 町	4,838	2,288	2,550	89.7	4,959	89.0
	南 部 町	16,573	7,686	8,887	86.5	16,853	86.5
	階 上 町	13,264	6,632	6,632	100.0	13,423	100.4
	新 郷 村	2,202	1,058	1,144	92.5	2,280	93.2

(注1) 県の人口には、県内市町村間移動者数を含んでいない為、各市町村の推計人口の総計とは一致しない。

(注2) 性比: 女性100人に対する男性の数 = (男性の人口) ÷ (女性の人口) × 100

第2表 人口動態（令和元年10月1日から令和2年9月30日まで）

（単位：人）

				(単位:人)									
市 町 村		令和2年10月1日	自 然 動 態		社 会 動 態		人 口 動 態		令和元年10月1日				
		現在推計人口	増 減 数	増 減 率	増 減 数	増 減 率	増 減 数	増 減 率	現在推計人口				
県		1,230,715	-10,936	-0.88	-4,640	-0.37	-15,576	-1.25	1,246,291				
市 部		959,284	-7,470	-0.77	-3,184	-0.33	-10,654	-1.10	969,938				
町 村 部		271,251	-3,466	-1.25	-1,484	-0.54	-4,950	-1.79	276,201				
市 部	青 森 市	273,078	-2,040	-0.74	-668	-0.24	-2,708	-0.98	275,786				
	弘 前 市	168,866	-1,415	-0.83	-275	-0.16	-1,690	-0.99	170,556				
	八 戸 市	221,228	-1,375	-0.62	-735	-0.33	-2,110	-0.94	223,338				
	黒 石 市	31,813	-269	-0.83	-202	-0.63	-471	-1.46	32,284				
	五所川原市	51,044	-534	-1.03	-166	-0.32	-700	-1.35	51,744				
	十和田市	60,351	-531	-0.87	-142	-0.23	-673	-1.10	61,024				
	三 沢 市	38,416	-87	-0.22	-423	-1.09	-510	-1.31	38,926				
	む つ 市	53,729	-525	-0.96	-316	-0.58	-841	-1.54	54,570				
	つ が る 市	30,338	-366	-1.18	-231	-0.75	-597	-1.93	30,935				
東 津 軽 郡	平 川 市	30,421	-328	-1.07	-26	-0.08	-354	-1.15	30,775				
	東津軽郡計	20,289	-371	-1.78	-206	-0.99	-577	-2.77	20,866				
	平 内 町	10,054	-155	-1.51	-77	-0.75	-232	-2.26	10,286				
	今 別 町	2,333	-62	-2.57	-18	-0.75	-80	-3.32	2,413				
	蓬 田 村	2,610	-44	-1.64	-34	-1.26	-78	-2.90	2,688				
西 郡	外ヶ浜町	5,292	-110	-2.01	-77	-1.41	-187	-3.41	5,479				
	西津軽郡計	16,102	-326	-1.97	-153	-0.92	-479	-2.89	16,581				
	鰺ヶ沢町	8,817	-190	-2.09	-76	-0.84	-266	-2.93	9,083				
中 郡	深 浦 町	7,285	-136	-1.81	-77	-1.03	-213	-2.84	7,498				
	中津軽郡計	1,319	-21	-1.54	-20	-1.47	-41	-3.01	1,360				
南 津 軽 郡	西 目 屋 村	1,319	-21	-1.54	-20	-1.47	-41	-3.01	1,360				
	南津軽郡計	30,472	-344	-1.11	-141	-0.46	-485	-1.57	30,957				
	藤 崎 町	14,541	-120	-0.81	-64	-0.43	-184	-1.25	14,725				
	大 鰐 町	8,544	-149	-1.70	-64	-0.73	-213	-2.43	8,757				
北 津 軽 郡	田 舎 館 村	7,387	-75	-1.00	-13	-0.17	-88	-1.18	7,475				
	北津軽郡計	34,884	-485	-1.36	-301	-0.84	-786	-2.20	35,670				
	板 柳 町	12,763	-162	-1.24	-93	-0.71	-255	-1.96	13,018				
	鶴 田 町	12,290	-151	-1.21	-53	-0.42	-204	-1.63	12,494				
上 北 郡	中 泊 町	9,831	-172	-1.69	-155	-1.53	-327	-3.22	10,158				
	上北郡計	92,435	-878	-0.94	-184	-0.20	-1,062	-1.14	93,497				
	野 辺 地 町	12,430	-161	-1.27	-84	-0.66	-245	-1.93	12,675				
	七 戸 町	14,287	-251	-1.72	-52	-0.36	-303	-2.08	14,590				
	六 戸 町	10,453	-69	-0.65	-24	-0.23	-93	-0.88	10,546				
	横 浜 町	4,172	-63	-1.49	2	0.05	-61	-1.44	4,233				
	東 北 町	16,555	-183	-1.09	-113	-0.67	-296	-1.76	16,851				
	六ヶ所村	10,173	-71	-0.69	-47	-0.46	-118	-1.15	10,291				
下 北 郡	おいらせ町	24,365	-80	-0.33	134	0.55	54	0.22	24,311				
	下北郡計	14,037	-210	-1.46	-169	-1.17	-379	-2.63	14,416				
	大 間 町	4,641	-48	-1.01	-62	-1.30	-110	-2.32	4,751				
	東 通 村	5,902	-95	-1.56	-77	-1.27	-172	-2.83	6,074				
三 戸 郡	風 間 浦 村	1,666	-42	-2.44	-12	-0.70	-54	-3.14	1,720				
	佐 井 村	1,828	-25	-1.34	-18	-0.96	-43	-2.30	1,871				
	三戸郡計	61,713	-831	-1.32	-310	-0.49	-1,141	-1.82	62,854				
	三 戸 町	8,954	-122	-1.33	-63	-0.69	-185	-2.02	9,139				
	五 戸 町	15,882	-201	-1.24	-117	-0.72	-318	-1.96	16,200				
	田 子 町	4,838	-78	-1.57	-43	-0.87	-121	-2.44	4,959				
新 郷 村	南 部 町	16,573	-241	-1.43	-39	-0.23	-280	-1.66	16,853				
	階 上 町	13,264	-131	-0.98	-28	-0.21	-159	-1.18	13,423				
	新 郷 村	2,202	-58	-2.54	-20	-0.88	-78	-3.42	2,280				

（注）県の人口には、県内市町村間移動者数を含んでいない為、各市町村の推計人口の総計とは一致しない。

第3表 自然動態（令和元年10月1日から令和2年9月30日まで）

(単位:人、%)

市 町 村				出 生 者 数		死 亡 者 数		自 然 増 減 数			自 然 増 減 率				
					男	女		男	女		男	女		男	女
県				7,005	3,618	3,387	17,941	9,011	8,930	-10,936	-5,393	-5,543	-0.88	-0.92	-0.84
市 部				5,677	2,919	2,758	13,147	6,593	6,554	-7,470	-3,674	-3,796	-0.77	-0.81	-0.74
町 村 部				1,328	699	629	4,794	2,418	2,376	-3,466	-1,719	-1,747	-1.25	-1.31	-1.21
市 部	青 森 市	1,581	805	776	3,621	1,772	1,849	-2,040	-967	-1,073	-0.74	-0.76	-0.73		
	弘 前 市	1,000	520	480	2,415	1,192	1,223	-1,415	-672	-743	-0.83	-0.86	-0.80		
	八 戸 市	1,403	736	667	2,778	1,463	1,315	-1,375	-727	-648	-0.62	-0.68	-0.56		
	黒 石 市	174	92	82	443	210	233	-269	-118	-151	-0.83	-0.79	-0.87		
	五所川原市	274	133	141	808	396	412	-534	-263	-271	-1.03	-1.13	-0.95		
	十和田市	325	156	169	856	442	414	-531	-286	-245	-0.87	-0.99	-0.76		
	三 沢 市	328	177	151	415	217	198	-87	-40	-47	-0.22	-0.21	-0.24		
	む っ 市	294	149	145	819	426	393	-525	-277	-248	-0.96	-1.06	-0.87		
	つ が る 市	145	69	76	511	255	256	-366	-186	-180	-1.18	-1.30	-1.09		
	平 川 市	153	82	71	481	220	261	-328	-138	-190	-1.07	-0.97	-1.15		
東津軽郡	東津軽郡計	53	30	23	424	215	209	-371	-185	-186	-1.78	-1.88	-1.68		
	平 内 町	32	16	16	187	98	89	-155	-82	-73	-1.51	-1.69	-1.34		
	今 別 町	8	6	2	70	32	38	-62	-26	-36	-2.57	-2.26	-2.85		
	蓬 田 村	5	1	4	49	23	26	-44	-22	-22	-1.64	-1.74	-1.55		
西 郡	外ヶ浜町	8	7	1	118	62	56	-110	-55	-55	-2.01	-2.16	-1.87		
	西津軽郡計	40	21	19	366	174	192	-326	-153	-173	-1.97	-2.03	-1.91		
	鰺ヶ沢町	22	11	11	212	102	110	-190	-91	-99	-2.09	-2.21	-1.99		
中 郡	深 浦 町	18	10	8	154	72	82	-136	-62	-74	-1.81	-1.81	-1.82		
	中津軽郡計	7	2	5	28	17	11	-21	-15	-6	-1.54	-2.26	-0.86		
南津軽郡	西 目 屋 村	7	2	5	28	17	11	-21	-15	-6	-1.54	-2.26	-0.86		
	南津軽郡計	182	91	91	526	242	284	-344	-151	-193	-1.11	-1.06	-1.15		
北 津 軽 郡	藤 崎 町	98	47	51	218	101	117	-120	-54	-66	-0.81	-0.79	-0.83		
	大 鰐 町	30	15	15	179	84	95	-149	-69	-80	-1.70	-1.75	-1.66		
	田 舎 館 村	54	29	25	129	57	72	-75	-28	-47	-1.00	-0.80	-1.18		
上 北 郡	北津軽郡計	149	80	69	634	328	306	-485	-248	-237	-1.36	-1.51	-1.23		
	板 柳 町	62	32	30	224	118	106	-162	-86	-76	-1.24	-1.46	-1.07		
	鶴 田 町	50	28	22	201	99	102	-151	-71	-80	-1.21	-1.23	-1.19		
	中 泊 町	37	20	17	209	111	98	-172	-91	-81	-1.69	-1.93	-1.49		
下 北 郡	上北郡計	541	287	254	1,419	704	715	-878	-417	-461	-0.94	-0.92	-0.95		
	野 辺 地 町	42	21	21	203	93	110	-161	-72	-89	-1.27	-1.23	-1.31		
	七 戸 町	68	29	39	319	145	174	-251	-116	-135	-1.72	-1.69	-1.75		
	六 戸 町	71	45	26	140	74	66	-69	-29	-40	-0.65	-0.57	-0.73		
	横 浜 町	16	8	8	79	37	42	-63	-29	-34	-1.49	-1.43	-1.55		
	東 北 町	97	52	45	280	137	143	-183	-85	-98	-1.09	-1.06	-1.11		
	六ヶ所村	64	42	22	135	76	59	-71	-34	-37	-0.69	-0.59	-0.82		
	おいらせ町	183	90	93	263	142	121	-80	-52	-28	-0.33	-0.45	-0.22		
三 戸 郡	下北郡計	80	44	36	290	162	128	-210	-118	-92	-1.46	-1.60	-1.30		
	大 間 町	32	17	15	80	44	36	-48	-27	-21	-1.01	-1.12	-0.90		
	東 通 村	31	17	14	126	68	58	-95	-51	-44	-1.56	-1.59	-1.53		
	風 間 浦 村	7	4	3	49	32	17	-42	-28	-14	-2.44	-3.34	-1.59		
三 戸 郡	佐 井 村	10	6	4	35	18	17	-25	-12	-13	-1.34	-1.32	-1.35		
	三 戸 郡 計	276	144	132	1,107	576	531	-831	-432	-399	-1.32	-1.44	-1.22		
	三 戸 町	49	28	21	171	98	73	-122	-70	-52	-1.33	-1.61	-1.08		
	五 戸 町	72	38	34	273	139	134	-201	-101	-100	-1.24	-1.31	-1.18		
	田 子 町	22	10	12	100	45	55	-78	-35	-43	-1.57	-1.50	-1.64		
	南 部 町	71	32	39	312	149	163	-241	-117	-124	-1.43	-1.50	-1.37		
三 戸 郡	階 上 町	56	32	24	187	103	84	-131	-71	-60	-0.98	-1.06	-0.90		
	新 郷 村	6	4	2	64	42	22	-58	-38	-20	-2.54	-3.45	-1.69		

第4表 社会動態（令和元年10月1日から令和2年9月30日まで）

(単位:人、%)

市 町 村				転 入 者 数		転 出 者 数			社 会 増 減 数			社 会 増 減 率			
					男	女		男	女		男	女		男	女
県				18,483	10,817	7,666	23,123	12,710	10,413	-4,640	-1,893	-2,747	-0.37	-0.32	-0.42
市 部				27,464	15,280	12,184	30,648	16,620	14,028	-3,184	-1,340	-1,844	-0.33	-0.30	-0.36
町 村 部				6,880	3,598	3,282	8,364	4,184	4,180	-1,484	-586	-898	-0.54	-0.45	-0.62
市 部	青 森 市	7,200	4,076	3,124	7,868	4,351	3,517	-668	-275	-393	-0.24	-0.21	-0.27		
	弘 前 市	4,830	2,509	2,321	5,105	2,655	2,450	-275	-146	-129	-0.16	-0.19	-0.14		
	八 戸 市	6,365	3,590	2,775	7,100	3,966	3,134	-735	-376	-359	-0.33	-0.35	-0.31		
	黒 石 市	679	362	317	881	427	454	-202	-65	-137	-0.63	-0.44	-0.79		
	五所川原市	1,404	746	658	1,570	764	806	-166	-18	-148	-0.32	-0.08	-0.52		
	十和田市	1,638	861	777	1,780	934	846	-142	-73	-69	-0.23	-0.25	-0.22		
	三 沢 市	2,015	1,169	846	2,438	1,343	1,095	-423	-174	-249	-1.09	-0.90	-1.28		
	む つ 市	2,016	1,284	732	2,332	1,413	919	-316	-129	-187	-0.58	-0.49	-0.66		
	つ が る 市	636	340	296	867	431	436	-231	-91	-140	-0.75	-0.63	-0.84		
	平 川 市	681	343	338	707	336	371	-26	7	-33	-0.08	0.05	-0.20		
東津軽郡	東津軽郡計	373	213	160	579	288	291	-206	-75	-131	-0.99	-0.76	-1.19		
	平 内 町	183	101	82	260	122	138	-77	-21	-56	-0.75	-0.43	-1.03		
	今 別 町	57	31	26	75	38	37	-18	-7	-11	-0.75	-0.61	-0.87		
	蓬 田 村	28	16	12	62	28	34	-34	-12	-22	-1.26	-0.95	-1.55		
西 郡	外ヶ浜町	105	65	40	182	100	82	-77	-35	-42	-1.41	-1.38	-1.43		
	西津軽郡計	297	160	137	450	235	215	-153	-75	-78	-0.92	-0.99	-0.86		
	鰺ヶ沢町	186	105	81	262	141	121	-76	-36	-40	-0.84	-0.88	-0.80		
中 郡	深 浦 町	111	55	56	188	94	94	-77	-39	-38	-1.03	-1.14	-0.93		
	中津軽郡計	16	8	8	36	15	21	-20	-7	-13	-1.47	-1.05	-1.87		
	西 目 屋 村	16	8	8	36	15	21	-20	-7	-13	-1.47	-1.05	-1.87		
南津軽郡	南津軽郡計	710	328	382	851	411	440	-141	-83	-58	-0.46	-0.58	-0.35		
	藤 崎 町	354	159	195	418	206	212	-64	-47	-17	-0.43	-0.69	-0.21		
	大 鰐 町	167	82	85	231	106	125	-64	-24	-40	-0.73	-0.61	-0.83		
	田 舎 館 村	189	87	102	202	99	103	-13	-12	-1	-0.17	-0.34	-0.03		
北津軽郡	北津軽郡計	652	333	319	953	447	506	-301	-114	-187	-0.84	-0.69	-0.97		
	板 柳 町	261	129	132	354	160	194	-93	-31	-62	-0.71	-0.52	-0.87		
	鶴 田 町	230	113	117	283	140	143	-53	-27	-26	-0.42	-0.47	-0.39		
	中 泊 町	161	91	70	316	147	169	-155	-56	-99	-1.53	-1.19	-1.82		
上北郡	上北郡計	3,001	1,580	1,421	3,185	1,570	1,615	-184	10	-194	-0.20	0.02	-0.40		
	野 辺 地 町	328	171	157	412	221	191	-84	-50	-34	-0.66	-0.85	-0.50		
	七 戸 町	342	182	160	394	195	199	-52	-13	-39	-0.36	-0.19	-0.51		
	六 戸 町	331	164	167	355	153	202	-24	11	-35	-0.23	0.22	-0.64		
	横 浜 町	137	84	53	135	68	67	2	16	-14	0.05	0.79	-0.64		
	東 北 町	363	191	172	476	191	285	-113	0	-113	-0.67	0.00	-1.28		
	六ヶ所村	425	280	145	472	289	183	-47	-9	-38	-0.46	-0.16	-0.84		
	おいらせ町	1,075	508	567	941	453	488	134	55	79	0.55	0.47	0.62		
下北郡	下北郡計	381	231	150	550	323	227	-169	-92	-77	-1.17	-1.25	-1.09		
	大 間 町	157	92	65	219	131	88	-62	-39	-23	-1.30	-1.61	-0.99		
	東 通 村	159	108	51	236	146	90	-77	-38	-39	-1.27	-1.19	-1.36		
	風 間 浦 村	32	14	18	44	21	23	-12	-7	-5	-0.70	-0.84	-0.57		
	佐 井 村	33	17	16	51	25	26	-18	-8	-10	-0.96	-0.88	-1.04		
三戸郡	三戸郡計	1,450	745	705	1,760	895	865	-310	-150	-160	-0.49	-0.50	-0.49		
	三 戸 町	204	108	96	267	137	130	-63	-29	-34	-0.69	-0.67	-0.71		
	五 戸 町	332	153	179	449	224	225	-117	-71	-46	-0.72	-0.92	-0.54		
	田 子 町	69	36	33	112	48	64	-43	-12	-31	-0.87	-0.51	-1.18		
	南 部 町	394	205	189	433	217	216	-39	-12	-27	-0.23	-0.15	-0.30		
	階 上 町	417	222	195	445	244	201	-28	-22	-6	-0.21	-0.33	-0.09		
	新 郷 村	34	21	13	54	25	29	-20	-4	-16	-0.88	-0.36	-1.36		

(注)県の転入者数、転出者数には県内市町村移動者数は含まれていない為、市部計+町村部計とは一致しない。

第5表 月別人口動態

(単位:人)													
年月日	人口			人口 増減率	人口 増減数	前月中の人口移動						世帯数	世帯 増減数
						自然 増減数	出生者数	死亡者数	社会 増減数	県外からの 転入者数	県外への 転出者数		
S 60.10.1	1,524,448	731,439	793,009	－	－	－	－	－	－	－	－	443,995	
H 2.10. 1	1,482,873	704,758	778,115	－2.727%	－41,575	－	－	－	－	－	－	455,304	11,309
7.10. 1	1,481,663	704,189	777,474	－0.082%	－1,210	－	－	－	－	－	－	482,731	27,427
12.10. 1	1,475,728	702,573	773,155	－0.401%	－5,935	－	－	－	－	－	－	506,540	23,809
17.10. 1	1,436,657	679,077	757,580	－2.648%	－39,071	－	－	－	－	－	－	510,779	4,239
22.10. 1	1,373,339	646,141	727,198	－4.407%	－63,318	－	－	－	－	－	－	513,385	2,606
25.10. 1	1,336,206	627,579	708,627	－1.020%	－13,763	－8,255	9,070	17,325	－5,508	20,975	26,483	521,852	2,399
26.10. 1	1,321,895	620,565	701,330	－1.071%	－14,311	－7,863	9,152	17,015	－6,448	20,393	26,841	523,778	1,926
27.10. 1	1,308,265	614,694	693,571	－1.031%	－13,630	－8,587	8,570	17,157	－6,278	19,981	26,259	510,945	－12,833
28.10. 1	1,293,681	607,729	685,952	－1.115%	－14,584	－8,678	8,726	17,404	－5,906	20,081	25,987	512,447	1,502
29.10. 1	1,278,581	600,560	678,021	－1.167%	－15,100	－9,378	8,171	17,549	－5,722	20,186	25,908	513,912	1,465
30.10. 1	1,262,815	593,290	669,525	－1.233%	－15,766	－9,946	7,943	17,889	－5,820	19,561	25,381	514,846	934
R元.10. 1	1,246,291	585,461	660,830	－0.047%	－586	－847	569	1,416	261	1,592	1,331	515,482	636
元.11. 1	1,245,301	584,988	660,313	－0.079%	－990	－903	646	1,549	－87	1,262	1,349	515,439	－43
(男性)					－473	－430	350	780	－43	678	721		
(女性)					－517	－473	296	769	－44	584	628		
元.12. 1	1,244,403	584,597	659,806	－0.072%	－898	－986	575	1,561	88	1,074	986	515,368	－71
(男性)					－391	－486	302	788	95	618	523		
(女性)					－507	－500	273	773	－7	456	463		
R2..1. 1	1,243,282	584,080	659,202	－0.090%	－1,121	－1,018	553	1,571	－103	942	1,045	515,161	－207
(男性)					－517	－488	295	783	－29	530	559		
(女性)					－604	－530	258	788	－74	412	486		
2. 2. 1	1,241,902	583,414	658,488	－0.111%	－1,380	－1,230	582	1,812	－150	1,117	1,267	514,866	－295
(男性)					－666	－607	280	887	－59	605	664		
(女性)					－714	－623	302	925	－91	512	603		
2. 3. 1	1,240,587	582,838	657,749	－0.106%	－1,315	－973	506	1,479	－342	1,025	1,367	514,516	－350
(男性)					－576	－479	257	736	－97	594	691		
(女性)					－739	－494	249	743	－245	431	676		
2. 4. 1	1,234,523	579,730	654,793	－0.489%	－6,064	－976	561	1,537	－5,088	3,634	8,722	513,604	－912
(男性)					－3,108	－460	296	756	－2,648	2,051	4,699		
(女性)					－2,956	－516	265	781	－2,440	1,583	4,023		
2. 5. 1	1,234,393	579,791	654,602	－0.011%	－130	－856	624	1,480	726	3,211	2,485	516,031	2,427
(男性)					61	－448	335	783	509	1,909	1,400		
(女性)					－191	－408	289	697	217	1,302	1,085		
2. 6. 1	1,233,585	579,411	654,174	－0.065%	－808	－819	563	1,382	11	915	904	515,980	－51
(男性)					－380	－398	297	695	18	574	556		
(女性)					－428	－421	266	687	－7	341	348		
2. 7. 1	1,232,681	578,939	653,742	－0.073%	－904	－790	631	1,421	－114	1,027	1,141	516,179	199
(男性)					－472	－410	306	716	－62	611	673		
(女性)					－432	－380	325	705	－52	416	468		
2. 8. 1	1,232,064	578,750	653,314	－0.050%	－617	－729	626	1,355	112	1,506	1,394	516,693	514
(男性)					－189	－355	327	682	166	978	812		
(女性)					－428	－374	299	673	－54	528	582		
2. 9. 1	1,231,561	578,640	652,921	－0.041%	－503	－794	591	1,385	291	1,478	1,187	516,986	293
(男性)					－110	－378	300	678	268	913	645		
(女性)					－393	－416	291	707	23	565	542		
2.10. 1	1,230,715	578,175	652,540	－0.069%	－846	－862	547	1,409	16	1,292	1,276	517,105	119
(男性)					－465	－454	273	727	－11	756	767		
(女性)					－381	－408	274	682	27	536	509		
元.10. 1～ 2.9.30				－1.250%	－15,576	－10,936	7,005	17,941	－4,640	18,483	23,123		1,623
					－7,286	－5,393	3,618	9,011	－1,893	10,817	12,710		
					－8,290	－5,543	3,387	8,930	－2,747	7,666	10,413		

※1 県外からの転入者数＝県外転入者数＋職権記載者数、県外への転出者数＝県外転出者数＋職権消除者数。
※2 県の推計人口には、県内市町村間の移動者数を含んでいないため、各市町村の推計人口の総計とは一致しない。
※3 昭和60、平成2、7、12、17、22、27年10月1日現在の人口、世帯数は、国勢調査結果(確定値)である。
※4 平成22年11月から平成27年9月までの人口、世帯数は、平成22年国勢調査結果(確定値)を基礎に推計したものであり、平成27年11月から令和2年10月までの人口、世帯数は、平成27年国勢調査結果(確定値)を基礎に推計したものである。
※5 人口増減率、人口増減数は、昭和60、平成2、7、12、17、22年が前回国勢調査、平成25年から平成30年10月1日現在が前年同月、その他が前月に対するものである。
※6 平成27年10月1日現在の人口、世帯数は平成27年国勢調査結果(確定値 総務省統計局 平成28年10月26日)であるため、増減数を前年の値に加えた数値とは一致しない。

第6表 年齢(3区分)別推計人口、割合、指数、平均年齢

(令和2年10月1日現在)

年齢 市町村		総 数				年少人口(15歳未満)				生産年齢人口(15～64歳)			
		計	男	女	性比	計	男	女	性比	計	男	女	性比
県		1,230,715	578,175	652,540	88.6	129,399	66,027	63,372	104.2	676,623	336,540	340,083	99.0
市 部		959,284	449,124	510,160	88.0	102,594	52,452	50,142	104.6	536,541	264,617	271,924	97.3
町 部		271,251	128,968	142,283	90.6	26,734	13,542	13,192	102.7	139,963	71,859	68,104	105.5
市	青森市	273,078	126,735	146,343	86.6	28,615	14,475	14,140	102.4	152,984	74,430	78,554	94.8
	弘前市	168,866	77,266	91,600	84.4	17,581	9,033	8,548	105.7	95,923	46,184	49,739	92.9
	八戸市	221,228	105,566	115,662	91.3	25,038	12,845	12,193	105.3	124,422	62,084	62,338	99.6
	黒石市	31,813	14,705	17,108	86.0	3,198	1,641	1,557	105.4	17,697	8,703	8,994	96.8
	五所川原市	51,044	23,042	28,002	82.3	4,887	2,477	2,410	102.8	27,690	13,203	14,487	91.1
	十和田市	60,351	28,635	31,716	90.3	6,389	3,297	3,092	106.6	33,273	16,681	16,592	100.5
	三沢市	38,416	19,185	19,231	99.8	5,012	2,604	2,408	108.1	22,893	12,150	10,743	113.1
	むつ市	53,729	25,787	27,942	92.3	5,725	2,962	2,763	107.2	29,415	15,100	14,315	105.5
	つがる市	30,338	14,071	16,267	86.5	2,854	1,438	1,416	101.6	15,716	7,920	7,796	101.6
	平川市	30,421	14,132	16,289	86.8	3,295	1,680	1,615	104.0	16,528	8,162	8,366	97.6
東津軽郡	東津軽郡計	20,289	9,557	10,732	89.1	1,562	838	724	115.7	9,425	4,846	4,579	105.8
	平内町	10,054	4,751	5,303	89.6	905	460	445	103.4	5,011	2,551	2,460	103.7
	今別町	2,333	1,119	1,214	92.2	110	65	45	144.4	917	496	421	117.8
	蓬田村	2,610	1,232	1,378	89.4	271	153	118	129.7	1,210	587	623	94.2
西郡	外ヶ浜町	5,292	2,455	2,837	86.5	276	160	116	137.9	2,287	1,212	1,075	112.7
	西津軽郡計	16,102	7,316	8,786	83.3	1,168	583	585	99.7	7,238	3,620	3,618	100.1
	鰺ヶ沢町	8,817	3,984	4,833	82.4	681	342	339	100.9	4,100	2,029	2,071	98.0
中郡	深浦町	7,285	3,332	3,953	84.3	487	241	246	98.0	3,138	1,591	1,547	102.8
	中津軽郡計	1,319	642	677	94.8	150	70	80	87.5	658	366	292	125.3
	西目屋村	1,319	642	677	94.8	150	70	80	87.5	658	366	292	125.3
南津軽郡	南津軽郡計	30,472	13,984	16,488	84.8	3,189	1,603	1,586	101.1	16,097	7,921	8,176	96.9
	藤崎町	14,541	6,693	7,848	85.3	1,702	865	837	103.3	8,022	3,903	4,119	94.8
	大鰐町	8,544	3,840	4,704	81.6	648	326	322	101.2	4,169	2,022	2,147	94.2
	田舎館村	7,387	3,451	3,936	87.7	839	412	427	96.5	3,906	1,996	1,910	104.5
北津軽郡	北津軽郡計	34,884	16,046	18,838	85.2	3,264	1,653	1,611	102.6	17,841	8,842	8,999	98.3
	板柳町	12,763	5,793	6,970	83.1	1,237	636	601	105.8	6,635	3,209	3,426	93.7
	鶴田町	12,290	5,693	6,597	86.3	1,246	628	618	101.6	6,479	3,241	3,238	100.1
	中泊町	9,831	4,560	5,271	86.5	781	389	392	99.2	4,727	2,392	2,335	102.4
上北郡	上北郡計	92,435	44,797	47,638	94.0	10,416	5,245	5,171	101.4	50,047	26,045	24,002	108.5
	野辺地町	12,430	5,743	6,687	85.9	1,111	551	560	98.4	6,518	3,273	3,245	100.9
	七戸町	14,287	6,744	7,543	89.4	1,370	683	687	99.4	6,975	3,571	3,404	104.9
	六戸町	10,453	5,035	5,418	92.9	1,366	690	676	102.1	5,452	2,775	2,677	103.7
	横浜町	4,172	2,022	2,150	94.0	352	184	168	109.5	2,160	1,164	996	116.9
	東北町	16,555	7,906	8,649	91.4	1,723	871	852	102.2	8,480	4,413	4,067	108.5
	六ヶ所村	10,173	5,724	4,449	128.7	1,091	568	523	108.6	6,337	3,889	2,448	158.9
	おいらせ町	24,365	11,623	12,742	91.2	3,403	1,698	1,705	99.6	14,125	6,960	7,165	97.1
下北郡	下北郡計	14,037	7,154	6,883	103.9	1,357	703	654	107.5	7,208	4,019	3,189	126.0
	大間町	4,641	2,351	2,290	102.7	482	261	221	118.1	2,450	1,333	1,117	119.3
	東通村	5,902	3,111	2,791	111.5	618	317	301	105.3	3,160	1,838	1,322	139.0
	風間浦村	1,666	803	863	93.0	132	64	68	94.1	768	406	362	112.2
	佐井村	1,828	889	939	94.7	125	61	64	95.3	830	442	388	113.9
三戸郡	三戸郡計	61,713	29,472	32,241	91.4	5,628	2,847	2,781	102.4	31,449	16,200	15,249	106.2
	三戸町	8,954	4,247	4,707	90.2	832	415	417	99.5	4,387	2,286	2,101	108.8
	五戸町	15,882	7,561	8,321	90.9	1,411	729	682	106.9	7,964	4,081	3,883	105.1
	田子町	4,838	2,288	2,550	89.7	416	215	201	107.0	2,281	1,170	1,111	105.3
	南部町	16,573	7,686	8,887	86.5	1,544	760	784	96.9	8,367	4,186	4,181	100.1
	階上町	13,264	6,632	6,632	100.0	1,258	645	613	105.2	7,534	3,986	3,548	112.3
	新郷村	2,202	1,058	1,144	92.5	167	83	84	98.8	916	491	425	115.5

(注1)県の人口には、県内市町村間移動者数を含んでいない為、各市町村の推計人口の総計とは一致しない。

(注2)総数には年齢不詳を含む。

第6表 年齢(3区分)別推計人口、割合、指数、平均年齢(続き)

(令和2年10月1日現在)

年齢 市町村		老年人口(65歳以上)				前期老年人口(65～74歳)				後期老年人口(75歳以上)			
		計	男	女	性比	計	男	女	性比	計	男	女	性比
県		413,443	169,208	244,235	69.3	202,129	93,625	108,504	86.3	211,314	75,583	135,731	55.7
市		309,560	126,094	183,466	68.7	152,776	70,008	82,768	84.6	156,784	56,086	100,698	55.7
町		103,893	43,128	60,765	71.0	49,370	23,629	25,741	91.8	54,523	19,499	35,024	55.7
村													
市	青森市	85,648	34,612	51,036	67.8	43,014	19,451	23,563	82.5	42,634	15,161	27,473	55.2
	弘前市	54,253	21,441	32,812	65.3	26,067	11,685	14,382	81.2	28,186	9,756	18,430	52.9
	八戸市	68,959	28,989	39,970	72.5	34,595	16,129	18,466	87.3	34,364	12,860	21,504	59.8
	黒石市	10,891	4,349	6,542	66.5	5,468	2,509	2,959	84.8	5,423	1,840	3,583	51.4
	五所川原市	18,332	7,268	11,064	65.7	8,521	3,860	4,661	82.8	9,811	3,408	6,403	53.2
	十和田市	20,463	8,570	11,893	72.1	10,282	4,806	5,476	87.8	10,181	3,764	6,417	58.7
	三沢市	10,363	4,321	6,042	71.5	5,108	2,459	2,649	92.8	5,255	1,862	3,393	54.9
	むつ市	18,314	7,559	10,755	70.3	9,306	4,268	5,038	84.7	9,008	3,291	5,717	57.6
	つがる市	11,742	4,697	7,045	66.7	5,347	2,501	2,846	87.9	6,395	2,196	4,199	52.3
	平川市	10,595	4,288	6,307	68.0	5,068	2,340	2,728	85.8	5,527	1,948	3,579	54.4
東津軽郡	東津軽郡計	9,274	3,858	5,416	71.2	4,409	2,120	2,289	92.6	4,865	1,738	3,127	55.6
	平内町	4,137	1,739	2,398	72.5	2,162	1,054	1,108	95.1	1,975	685	1,290	53.1
	今別町	1,306	558	748	74.6	576	286	290	98.6	730	272	458	59.4
	蓬田村	1,104	480	624	76.9	513	253	260	97.3	591	227	364	62.4
西郡	外ヶ浜町	2,727	1,081	1,646	65.7	1,158	527	631	83.5	1,569	554	1,015	54.6
	西津軽郡計	7,672	3,097	4,575	67.7	3,315	1,517	1,798	84.4	4,357	1,580	2,777	56.9
	鰯ヶ沢町	4,012	1,597	2,415	66.1	1,766	808	958	84.3	2,246	789	1,457	54.2
中郡	深浦町	3,660	1,500	2,160	69.4	1,549	709	840	84.4	2,111	791	1,320	59.9
	中津軽郡計	511	206	305	67.5	217	113	104	108.7	294	93	201	46.3
南津軽郡	西目屋村	511	206	305	67.5	217	113	104	108.7	294	93	201	46.3
	南津軽郡計	11,171	4,449	6,722	66.2	5,298	2,486	2,812	88.4	5,873	1,963	3,910	50.2
	藤崎町	4,813	1,921	2,892	66.4	2,285	1,095	1,190	92.0	2,528	826	1,702	48.5
	大鰐町	3,725	1,491	2,234	66.7	1,755	825	930	88.7	1,970	666	1,304	51.1
北津軽郡	田舎館村	2,633	1,037	1,596	65.0	1,258	566	692	81.8	1,375	471	904	52.1
	北津軽郡計	13,754	5,539	8,215	67.4	6,286	2,911	3,375	86.3	7,468	2,628	4,840	54.3
	板柳町	4,889	1,947	2,942	66.2	2,208	999	1,209	82.6	2,681	948	1,733	54.7
	鶴田町	4,565	1,824	2,741	66.5	2,086	960	1,126	85.3	2,479	864	1,615	53.5
上北郡	中泊町	4,300	1,768	2,532	69.8	1,992	952	1,040	91.5	2,308	816	1,492	54.7
	上北郡計	31,656	13,291	18,365	72.4	15,591	7,518	8,073	93.1	16,065	5,773	10,292	56.1
	野辺地町	4,780	1,900	2,880	66.0	2,283	1,035	1,248	82.9	2,497	865	1,632	53.0
	七戸町	5,940	2,489	3,451	72.1	2,861	1,374	1,487	92.4	3,079	1,115	1,964	56.8
	六戸町	3,544	1,518	2,026	74.9	1,732	854	878	97.3	1,812	664	1,148	57.8
	横浜町	1,660	674	986	68.4	747	357	390	91.5	913	317	596	53.2
	東北町	6,299	2,591	3,708	69.9	2,944	1,430	1,514	94.5	3,355	1,161	2,194	52.9
	六ヶ所村	2,641	1,180	1,461	80.8	1,395	716	679	105.4	1,246	464	782	59.3
下北郡	おいらせ町	6,792	2,939	3,853	76.3	3,629	1,752	1,877	93.3	3,163	1,187	1,976	60.1
	下北郡計	5,411	2,393	3,018	79.3	2,659	1,352	1,307	103.4	2,752	1,041	1,711	60.8
	大間町	1,649	718	931	77.1	861	419	442	94.8	788	299	489	61.1
	東通村	2,124	956	1,168	81.8	1,017	533	484	110.1	1,107	423	684	61.8
	風間浦村	766	333	433	76.9	377	181	196	92.3	389	152	237	64.1
三戸郡	佐井村	872	386	486	79.4	404	219	185	118.4	468	167	301	55.5
	三戸郡計	24,444	10,295	14,149	72.8	11,595	5,612	5,983	93.8	12,849	4,683	8,166	57.3
	三戸町	3,713	1,531	2,182	70.2	1,703	794	909	87.3	2,010	737	1,273	57.9
	五戸町	6,495	2,742	3,753	73.1	3,090	1,486	1,604	92.6	3,405	1,256	2,149	58.4
	田子町	2,140	902	1,238	72.9	964	458	506	90.5	1,176	444	732	60.7
	南部町	6,658	2,736	3,922	69.8	3,110	1,487	1,623	91.6	3,548	1,249	2,299	54.3
	階上町	4,319	1,900	2,419	78.5	2,253	1,135	1,118	101.5	2,066	765	1,301	58.8
新郷村	新郷村	1,119	484	635	76.2	475	252	223	113.0	644	232	412	56.3

第6表 年齢(3区分)別推計人口、割合、指数、平均年齢(続き)

(令和2年10月1日現在)

人口割合 市町村		年少人口割合(%)			生産年齢人口割合(%)			老年人口割合(%)			前期老年人口割合(%)			後期老年人口割合(%)		
		15歳未満人口			15～64歳人口			65歳以上人口			65～74歳人口			75歳以上人口		
		総数-年齢不詳			総数-年齢不詳			総数-年齢不詳			総数-年齢不詳			総数-年齢不詳		
計		計	男	女	計	男	女	計	男	女	計	男	女	計	男	女
県		10.6	11.5	9.8	55.5	58.9	52.5	33.9	29.6	37.7	16.6	16.4	16.8	17.3	13.2	21.0
市	市部	10.8	11.8	9.9	56.6	59.7	53.8	32.6	28.5	36.3	16.1	15.8	16.4	16.5	12.7	19.9
	町村部	9.9	10.5	9.3	51.7	55.9	47.9	38.4	33.6	42.8	18.2	18.4	18.1	20.1	15.2	24.7
市部	青森市	10.7	11.7	9.8	57.2	60.3	54.7	32.0	28.0	35.5	16.1	15.7	16.4	16.0	12.3	19.1
	弘前市	10.5	11.8	9.4	57.2	60.2	54.6	32.3	28.0	36.0	15.5	15.2	15.8	16.8	12.7	20.2
	八戸市	11.5	12.4	10.6	57.0	59.7	54.4	31.6	27.9	34.9	15.8	15.5	16.1	15.7	12.4	18.8
	黒石市	10.1	11.2	9.1	55.7	59.2	52.6	34.3	29.6	38.3	17.2	17.1	17.3	17.1	12.5	21.0
	五所川原市	9.6	10.8	8.6	54.4	57.5	51.8	36.0	31.7	39.6	16.7	16.8	16.7	19.3	14.9	22.9
	十和田市	10.6	11.5	9.8	55.3	58.4	52.5	34.0	30.0	37.7	17.1	16.8	17.3	16.9	13.2	20.3
	三沢市	13.1	13.7	12.5	59.8	63.7	56.0	27.1	22.7	31.5	13.3	12.9	13.8	13.7	9.8	17.7
	むつ市	10.7	11.6	9.9	55.0	58.9	51.4	34.3	29.5	38.6	17.4	16.7	18.1	16.9	12.8	20.5
	つがる市	9.4	10.2	8.7	51.8	56.4	48.0	38.7	33.4	43.3	17.6	17.8	17.5	21.1	15.6	25.8
	平川市	10.8	11.9	9.9	54.3	57.8	51.4	34.8	30.3	38.7	16.7	16.6	16.7	18.2	13.8	22.0
東津軽郡	東津軽郡計	7.7	8.8	6.8	46.5	50.8	42.7	45.8	40.4	50.5	21.8	22.2	21.4	24.0	18.2	29.2
	平内町	9.0	9.7	8.4	49.8	53.7	46.4	41.2	36.6	45.2	21.5	22.2	20.9	19.6	14.4	24.3
	今別町	4.7	5.8	3.7	39.3	44.3	34.7	56.0	49.9	61.6	24.7	25.6	23.9	31.3	24.3	37.7
	蓬田村	10.5	12.5	8.6	46.8	48.1	45.6	42.7	39.3	45.7	19.8	20.7	19.0	22.9	18.6	26.7
西郡	外ヶ浜町	5.2	6.5	4.1	43.2	49.4	37.9	51.6	44.1	58.0	21.9	21.5	22.2	29.7	22.6	35.8
	西津軽郡計	7.3	8.0	6.7	45.0	49.6	41.2	47.7	42.4	52.1	20.6	20.8	20.5	27.1	21.6	31.6
	鰯ヶ沢町	7.7	8.6	7.0	46.6	51.1	42.9	45.6	40.2	50.1	20.1	20.4	19.9	25.5	19.9	30.2
中郡	深浦町	6.7	7.2	6.2	43.1	47.7	39.1	50.2	45.0	54.6	21.3	21.3	21.2	29.0	23.7	33.4
	中津軽郡計	11.4	10.9	11.8	49.9	57.0	43.1	38.7	32.1	45.1	16.5	17.6	15.4	22.3	14.5	29.7
	西目屋村	11.4	10.9	11.8	49.9	57.0	43.1	38.7	32.1	45.1	16.5	17.6	15.4	22.3	14.5	29.7
南津軽郡	南津軽郡計	10.5	11.5	9.6	52.9	56.7	49.6	36.7	31.8	40.8	17.4	17.8	17.1	19.3	14.0	23.7
	藤崎町	11.7	12.9	10.7	55.2	58.3	52.5	33.1	28.7	36.9	15.7	16.4	15.2	17.4	12.3	21.7
	大鰐町	7.6	8.5	6.8	48.8	52.7	45.7	43.6	38.8	47.5	20.5	21.5	19.8	23.1	17.3	27.7
	田舎館村	11.4	12.0	10.9	52.9	57.9	48.6	35.7	30.1	40.6	17.1	16.4	17.6	18.6	13.7	23.0
北津軽郡	北津軽郡計	9.4	10.3	8.6	51.2	55.1	47.8	39.5	34.5	43.6	18.0	18.2	17.9	21.4	16.4	25.7
	板柳町	9.7	11.0	8.6	52.0	55.4	49.2	38.3	33.6	42.2	17.3	17.2	17.3	21.0	16.4	24.9
	鶴田町	10.1	11.0	9.4	52.7	56.9	49.1	37.1	32.0	41.5	17.0	16.9	17.1	20.2	15.2	24.5
	中泊町	8.0	8.6	7.5	48.2	52.6	44.4	43.8	38.9	48.1	20.3	20.9	19.8	23.5	17.9	28.4
上北郡	上北郡計	11.3	11.8	10.9	54.3	58.4	50.5	34.4	29.8	38.6	16.9	16.9	17.0	17.4	12.9	21.7
	野辺地町	9.0	9.6	8.4	52.5	57.2	48.5	38.5	33.2	43.1	18.4	18.1	18.7	20.1	15.1	24.4
	七戸町	9.6	10.1	9.1	48.8	53.0	45.1	41.6	36.9	45.8	20.0	20.4	19.7	21.6	16.5	26.0
	六戸町	13.2	13.8	12.6	52.6	55.7	49.8	34.2	30.5	37.7	16.7	17.1	16.3	17.5	13.3	21.3
	横浜町	8.4	9.1	7.8	51.8	57.6	46.3	39.8	33.3	45.9	17.9	17.7	18.1	21.9	15.7	27.7
	東北町	10.4	11.1	9.9	51.4	56.0	47.1	38.2	32.9	43.0	17.8	18.2	17.5	20.3	14.7	25.4
	六ヶ所村	10.8	10.1	11.8	62.9	69.0	55.2	26.2	20.9	33.0	13.9	12.7	15.3	12.4	8.2	17.6
	おいらせ町	14.0	14.6	13.4	58.1	60.0	56.3	27.9	25.3	30.3	14.9	15.1	14.8	13.0	10.2	15.5
下北郡	下北郡計	9.7	9.9	9.5	51.6	56.5	46.5	38.7	33.6	44.0	19.0	19.0	19.0	19.7	14.6	24.9
	大間町	10.5	11.3	9.7	53.5	57.7	49.2	36.0	31.1	41.0	18.8	18.1	19.5	17.2	12.9	21.6
	東通村	10.5	10.2	10.8	53.5	59.1	47.4	36.0	30.7	41.8	17.2	17.1	17.3	18.8	13.6	24.5
	風間浦村	7.9	8.0	7.9	46.1	50.6	41.9	46.0	41.5	50.2	22.6	22.5	22.7	23.3	18.9	27.5
	佐井村	6.8	6.9	6.8	45.4	49.7	41.4	47.7	43.4	51.8	22.1	24.6	19.7	25.6	18.8	32.1
三戸郡	三戸郡計	9.1	9.7	8.6	51.1	55.2	47.4	39.7	35.1	44.0	18.8	19.1	18.6	20.9	16.0	25.4
	三戸町	9.3	9.8	8.9	49.1	54.0	44.7	41.6	36.2	46.4	19.1	18.8	19.3	22.5	17.4	27.1
	五戸町	8.9	9.7	8.2	50.2	54.0	46.7	40.9	36.3	45.1	19.5	19.7	19.3	21.5	16.6	25.8
	田子町	8.6	9.4	7.9	47.2	51.2	43.6	44.2	39.4	48.5	19.9	20.0	19.8	24.3	19.4	28.7
	南部町	9.3	9.9	8.8	50.5	54.5	47.0	40.2	35.6	44.1	18.8	19.4	18.3	21.4	16.3	25.9
	階上町	9.6	9.9	9.3	57.5	61.0	53.9	32.9	29.1	36.8	17.2	17.4	17.0	15.8	11.7	19.8
	新郷村	7.6	7.8	7.3	41.6	46.4	37.2	50.8	45.7	55.5	21.6	23.8	19.5	29.2	21.9	36.0

第6表 年齢(3区分)別推計人口、割合、指数、平均年齢(続き)

(令和2年10月1日現在)

市町村		年少人口指数			老年人口指数			従属人口指数			老年化指数			平均年齢（歳）		
		15歳未満人口 × 100			65歳以上人口 × 100			15歳未満＋65歳以上人口 × 100			65歳以上人口 × 100					
		15～64歳人口			15～64歳人口			15～64歳人口			15歳未満人口					
計	男	女	計	男	女	計	男	女	計	男	女	計	男	女		
県		19.1	19.6	18.6	61.1	50.3	71.8	80.2	69.9	90.5	319.5	256.3	385.4	50.8	48.4	53.0
市		19.1	19.8	18.4	57.7	47.7	67.5	76.8	67.5	85.9	301.7	240.4	365.9	50.2	47.8	52.3
町		19.1	18.8	19.4	74.2	60.0	89.2	93.3	78.9	108.6	388.6	318.5	460.6	53.2	50.6	55.5
市	青森市	18.7	19.4	18.0	56.0	46.5	65.0	74.7	66.0	83.0	299.3	239.1	360.9	50.1	47.9	52.1
	弘前市	18.3	19.6	17.2	56.6	46.4	66.0	74.9	66.0	83.2	308.6	237.4	383.9	49.9	47.2	52.1
	八戸市	20.1	20.7	19.6	55.4	46.7	64.1	75.5	67.4	83.7	275.4	225.7	327.8	49.5	47.3	51.4
	黒石市	18.1	18.9	17.3	61.5	50.0	72.7	79.6	68.8	90.0	340.6	265.0	420.2	51.0	48.4	53.3
	五所川原市	17.6	18.8	16.6	66.2	55.0	76.4	83.9	73.8	93.0	375.1	293.4	459.1	52.5	49.9	54.7
	十和田市	19.2	19.8	18.6	61.5	51.4	71.7	80.7	71.1	90.3	320.3	259.9	384.6	50.7	48.5	52.7
	三沢市	21.9	21.4	22.4	45.3	35.6	56.2	67.2	57.0	78.7	206.8	165.9	250.9	46.7	44.3	49.1
	むつ市	19.5	19.6	19.3	62.3	50.1	75.1	81.7	69.7	94.4	319.9	255.2	389.3	50.8	48.2	53.3
	つがる市	18.2	18.2	18.2	74.7	59.3	90.4	92.9	77.5	108.5	411.4	326.6	497.5	53.7	50.8	56.1
	平川市	19.9	20.6	19.3	64.1	52.5	75.4	84.0	73.1	94.7	321.5	255.2	390.5	51.2	48.6	53.4
東津軽郡	東津軽郡計	16.6	17.3	15.8	98.4	79.6	118.3	115.0	96.9	134.1	593.7	460.4	748.1	57.2	54.3	59.7
	平内町	18.1	18.0	18.1	82.6	68.2	97.5	100.6	86.2	115.6	457.1	378.0	538.9	54.6	52.1	56.8
	今別町	12.0	13.1	10.7	142.4	112.5	177.7	154.4	125.6	188.4	1,187.3	858.5	1,662.2	62.4	59.0	65.5
	蓬田村	22.4	26.1	18.9	91.2	81.8	100.2	113.6	107.8	119.1	407.4	313.7	528.8	55.1	52.4	57.5
	外ヶ浜町	12.1	13.2	10.8	119.2	89.2	153.1	131.3	102.4	163.9	988.0	675.6	1,419.0	60.8	57.2	63.9
西郡	西津軽郡計	16.1	16.1	16.2	106.0	85.6	126.5	122.1	101.7	142.6	656.8	531.2	782.1	58.6	55.8	60.9
	鰺ヶ沢町	16.6	16.9	16.4	97.9	78.7	116.6	114.5	95.6	133.0	589.1	467.0	712.4	57.7	54.8	60.1
	深浦町	15.5	15.1	15.9	116.6	94.3	139.6	132.2	109.4	155.5	751.5	622.4	878.0	59.6	56.9	61.8
中郡	中津軽郡計	22.8	19.1	27.4	77.7	56.3	104.5	100.5	75.4	131.8	340.7	294.3	381.3	53.7	51.2	56.0
	西目屋村	22.8	19.1	27.4	77.7	56.3	104.5	100.5	75.4	131.8	340.7	294.3	381.3	53.7	51.2	56.0
南津軽郡	南津軽郡計	19.8	20.2	19.4	69.4	56.2	82.2	89.2	76.4	101.6	350.3	277.5	423.8	52.2	49.6	54.5
	藤崎町	21.2	22.2	20.3	60.0	49.2	70.2	81.2	71.4	90.5	282.8	222.1	345.5	50.3	47.8	52.5
	大鰐町	15.5	16.1	15.0	89.3	73.7	104.1	104.9	89.9	119.0	574.8	457.4	693.8	56.2	53.5	58.3
	田舎館村	21.5	20.6	22.4	67.4	52.0	83.6	88.9	72.6	105.9	313.8	251.7	373.8	51.3	48.6	53.7
北津軽郡	北津軽郡計	18.3	18.7	17.9	77.1	62.6	91.3	95.4	81.3	109.2	421.4	335.1	509.9	54.0	51.3	56.2
	板柳町	18.6	19.8	17.5	73.7	60.7	85.9	92.3	80.5	103.4	395.2	306.1	489.5	53.4	50.8	55.6
	鶴田町	19.2	19.4	19.1	70.5	56.3	84.7	89.7	75.7	103.7	366.4	290.4	443.5	52.5	49.9	54.8
	中泊町	16.5	16.3	16.8	91.0	73.9	108.4	107.5	90.2	125.2	550.6	454.5	645.9	56.4	53.8	58.8
上北郡	上北郡計	20.8	20.1	21.5	63.3	51.0	76.5	84.1	71.2	98.1	303.9	253.4	355.2	50.8	48.4	53.1
	野辺地町	17.0	16.8	17.3	73.3	58.1	88.8	90.4	74.9	106.0	430.2	344.8	514.3	53.5	50.7	56.0
	七戸町	19.6	19.1	20.2	85.2	69.7	101.4	104.8	88.8	121.6	433.6	364.4	502.3	54.6	52.2	56.8
	六戸町	25.1	24.9	25.3	65.0	54.7	75.7	90.1	79.6	100.9	259.4	220.0	299.7	50.1	48.0	52.2
	横浜町	16.3	15.8	16.9	76.9	57.9	99.0	93.1	73.7	115.9	471.6	366.3	586.9	53.4	49.9	56.7
	東北町	20.3	19.7	20.9	74.3	58.7	91.2	94.6	78.5	112.1	365.6	297.5	435.2	52.9	50.1	55.6
	六ヶ所村	17.2	14.6	21.4	41.7	30.3	59.7	58.9	44.9	81.0	242.1	207.7	279.3	47.0	44.9	49.8
	おいらせ町	24.1	24.4	23.8	48.1	42.2	53.8	72.2	66.6	77.6	199.6	173.1	226.0	47.1	45.5	48.6
下北郡	下北郡計	18.8	17.5	20.5	75.1	59.5	94.6	93.9	77.0	115.1	398.7	340.4	461.5	53.6	51.4	55.9
	大間町	19.7	19.6	19.8	67.3	53.9	83.3	87.0	73.4	103.1	342.1	275.1	421.3	51.8	49.4	54.2
	東通村	19.6	17.2	22.8	67.2	52.0	88.4	86.8	69.3	111.1	343.7	301.6	388.0	52.6	56.5	55.0
	風間浦村	17.2	15.8	18.8	99.7	82.0	119.6	116.9	97.8	138.4	580.3	520.3	636.8	57.4	56.5	59.2
	佐井村	15.1	13.8	16.5	105.1	87.3	125.3	120.1	101.1	141.8	697.6	632.8	759.4	58.1	56.1	59.9
三戸郡	三戸郡計	17.9	17.6	18.2	77.7	63.5	92.8	95.6	81.1	111.0	434.3	361.6	508.8	54.1	51.6	56.4
	三戸町	19.0	18.2	19.8	84.6	67.0	103.9	103.6	85.1	123.7	446.3	368.9	523.3	54.9	52.3	57.1
	五戸町	17.7	17.9	17.6	81.6	67.2	96.7	99.3	85.1	114.2	460.3	376.1	550.3	54.9	52.5	57.1
	田子町	18.2	18.4	18.1	93.8	77.1	111.4	112.1	95.5	129.5	514.4	419.5	615.9	56.6	54.1	58.8
	南部町	18.5	18.2	18.8	79.6	65.4	93.8	98.0	83.5	112.6	431.2	360.0	500.3	54.4	51.9	56.6
	階上町	16.7	16.2	17.3	57.3	47.7	68.2	74.0	63.8	85.5	343.3	294.6	394.6	50.4	48.0	52.9
	新郷村	18.2	16.9	19.8	122.2	98.6	149.4	140.4	115.5	169.2	670.1	583.1	756.0	59.5	56.5	62.3

第7表 年齢(5歳階級)別推計人口

(令和2年10月1日現在)

市町村		年 齢			総 数			0～4歳			5～9歳			10～14歳		
					計	男	女	計	男	女	計	男	女	計	男	女
県					1,230,715	578,175	652,540	39,091	19,929	19,162	42,481	21,748	20,733	47,827	24,350	23,477
市 部					959,284	449,124	510,160	31,212	16,005	15,207	33,718	17,327	16,391	37,664	19,120	18,544
町 村 部					271,251	128,968	142,283	7,834	3,906	3,928	8,744	4,408	4,336	10,156	5,228	4,928
市	青 森 市				273,078	126,735	146,343	8,708	4,444	4,264	9,223	4,647	4,576	10,684	5,384	5,300
	弘 前 市				168,866	77,266	91,600	5,487	2,873	2,614	5,712	2,956	2,756	6,382	3,204	3,178
	八 戸 市				221,228	105,566	115,662	7,691	3,931	3,760	8,308	4,312	3,996	9,039	4,602	4,437
	黒 石 市				31,813	14,705	17,108	964	505	459	1,105	560	545	1,129	576	553
	五所川原市				51,044	23,042	28,002	1,411	707	704	1,652	842	810	1,824	928	896
	十和田市				60,351	28,635	31,716	1,884	965	919	2,098	1,109	989	2,407	1,223	1,184
	三 沢 市				38,416	19,185	19,231	1,613	827	786	1,656	861	795	1,743	916	827
	む っ 市				53,729	25,787	27,942	1,659	850	809	1,917	994	923	2,149	1,118	1,031
	つ が る 市				30,338	14,071	16,267	849	414	435	897	464	433	1,108	560	548
	平 川 市				30,421	14,132	16,289	946	489	457	1,150	582	568	1,199	609	590
東津軽郡	東津軽郡計				20,289	9,557	10,732	422	218	204	514	268	246	626	352	274
	平 内 町				10,054	4,751	5,303	261	126	135	291	144	147	353	190	163
	今 別 町				2,333	1,119	1,214	35	21	14	33	18	15	42	26	16
	蓬 田 村				2,610	1,232	1,378	63	34	29	100	58	42	108	61	47
西 郡	外ヶ浜町				5,292	2,455	2,837	63	37	26	90	48	42	123	75	48
	西津軽郡計				16,102	7,316	8,786	307	161	146	372	185	187	489	237	252
	鰺ヶ沢町				8,817	3,984	4,833	175	91	84	213	108	105	293	143	150
中 郡	深 浦 町				7,285	3,332	3,953	132	70	62	159	77	82	196	94	102
	中津軽郡計				1,319	642	677	47	20	27	63	24	39	40	26	14
	西 目 屋 村				1,319	642	677	47	20	27	63	24	39	40	26	14
南津軽郡	南津軽郡計				30,472	13,984	16,488	983	466	517	1,054	546	508	1,152	591	561
	藤 崎 町				14,541	6,693	7,848	533	265	268	578	299	279	591	301	290
	大 鰐 町				8,544	3,840	4,704	191	80	111	208	116	92	249	130	119
	田 舎 館 村				7,387	3,451	3,936	259	121	138	268	131	137	312	160	152
北津軽郡	北津軽郡計				34,884	16,046	18,838	930	452	478	1,054	541	513	1,280	660	620
	板 柳 町				12,763	5,793	6,970	354	185	169	391	195	196	492	256	236
	鶴 田 町				12,290	5,693	6,597	340	162	178	427	226	201	479	240	239
	中 泊 町				9,831	4,560	5,271	236	105	131	236	120	116	309	164	145
上北郡	上北郡 計				92,435	44,797	47,638	3,157	1,584	1,573	3,406	1,724	1,682	3,853	1,937	1,916
	野 辺 地 町				12,430	5,743	6,687	282	137	145	376	192	184	453	222	231
	七 戸 町				14,287	6,744	7,543	365	183	182	441	207	234	564	293	271
	六 戸 町				10,453	5,035	5,418	445	229	216	474	243	231	447	218	229
	横 浜 町				4,172	2,022	2,150	92	51	41	115	65	50	145	68	77
	東 北 町				16,555	7,906	8,649	533	279	254	552	280	272	638	312	326
	六ヶ所村				10,173	5,724	4,449	347	181	166	344	183	161	400	204	196
	おいらせ町				24,365	11,623	12,742	1,093	524	569	1,104	554	550	1,206	620	586
下北郡	下北郡 計				14,037	7,154	6,883	361	184	177	448	218	230	548	301	247
	大 間 町				4,641	2,351	2,290	139	77	62	154	75	79	189	109	80
	東 通 村				5,902	3,111	2,791	156	77	79	217	102	115	245	138	107
	風 間 浦 村				1,666	803	863	35	16	19	43	23	20	54	25	29
	佐 井 村				1,828	889	939	31	14	17	34	18	16	60	29	31
三戸郡	三戸郡 計				61,713	29,472	32,241	1,627	821	806	1,833	902	931	2,168	1,124	1,044
	三 戸 町				8,954	4,247	4,707	234	120	114	265	119	146	333	176	157
	五 戸 町				15,882	7,561	8,321	408	211	197	460	219	241	543	299	244
	田 子 町				4,838	2,288	2,550	119	55	64	137	77	60	160	83	77
	南 部 町				16,573	7,686	8,887	441	224	217	485	235	250	618	301	317
	階 上 町				13,264	6,632	6,632	379	186	193	428	221	207	451	238	213
	新 郷 村				2,202	1,058	1,144	46	25	21	58	31	27	63	27	36

(注1)県の人口には、県内市町村間移動者数を含んでいないため、各市町村の推計人口の総計とは一致しない。

(注2)総数には年齢不詳者数を含む。

第7表 年齢(5歳階級)別推計人口(続き)

(令和2年10月1日現在)

市町村		15～19歳			20～24歳			25～29歳			30～34歳		
		計	男	女	計	男	女	計	男	女	計	男	女
県		53,819	27,608	26,211	46,668	24,884	21,784	44,391	23,044	21,347	52,321	26,579	25,742
市 部		42,538	21,909	20,629	38,493	20,310	18,183	36,412	18,541	17,871	41,895	21,063	20,832
町 村 部		11,265	5,680	5,585	8,137	4,554	3,583	7,940	4,484	3,456	10,417	5,517	4,900
市	青森市	11,901	6,127	5,774	10,760	5,477	5,283	9,597	4,711	4,886	11,408	5,559	5,849
	弘前市	7,397	3,818	3,579	8,050	4,057	3,993	8,218	4,012	4,206	7,785	3,961	3,824
	八戸市	9,984	5,161	4,823	8,856	4,875	3,981	8,152	4,284	3,868	9,849	4,913	4,936
	黒石市	1,470	727	743	1,277	677	600	1,074	570	504	1,357	677	680
	五所川原市	2,275	1,140	1,135	1,715	879	836	1,378	709	669	2,027	1,012	1,015
	十和田市	2,639	1,370	1,269	2,339	1,182	1,157	2,528	1,292	1,236	2,433	1,218	1,215
	三沢市	1,825	949	876	1,820	1,086	734	1,751	988	763	2,210	1,224	986
	むつ市	2,444	1,274	1,170	1,756	1,073	683	1,775	984	791	2,361	1,258	1,103
	つがる市	1,283	662	621	867	472	395	860	449	411	1,222	642	580
	平川市	1,320	681	639	1,053	532	521	1,079	542	537	1,243	599	644
東津軽郡	東津軽郡計	728	390	338	451	244	207	382	207	175	606	344	262
	平内町	394	208	186	263	147	116	235	121	114	340	192	148
	今別町	54	32	22	48	27	21	41	27	14	51	37	14
	蓬田村	100	51	49	67	38	29	31	13	18	80	41	39
	外ヶ浜町	180	99	81	73	32	41	75	46	29	135	74	61
西郡	西津軽郡計	536	256	280	299	164	135	246	134	112	449	258	191
	鰺ヶ沢町	274	128	146	180	100	80	138	69	69	290	167	123
	深浦町	262	128	134	119	64	55	108	65	43	159	91	68
中郡	中津軽郡計	32	16	16	31	15	16	30	13	17	64	41	23
	西目屋村	32	16	16	31	15	16	30	13	17	64	41	23
南津軽郡	南津軽郡計	1,283	635	648	873	446	427	1,013	520	493	1,237	627	610
	藤崎町	671	333	338	417	213	204	546	275	271	640	292	348
	大鰐町	308	147	161	233	114	119	218	101	117	260	150	110
	田舎館村	304	155	149	223	119	104	249	144	105	337	185	152
北津軽郡	北津軽郡計	1,429	706	723	1,024	525	499	1,000	524	476	1,243	630	613
	板柳町	526	250	276	371	180	191	376	184	192	466	232	234
	鶴田町	578	286	292	395	209	186	362	192	170	473	229	244
	中泊町	325	170	155	258	136	122	262	148	114	304	169	135
上北郡	上北郡計	4,139	2,093	2,046	3,191	1,814	1,377	3,125	1,825	1,300	4,022	2,120	1,902
	野辺地町	523	255	268	410	219	191	347	194	153	478	244	234
	七戸町	550	274	276	386	224	162	313	162	151	472	251	221
	六戸町	458	247	211	277	154	123	264	141	123	459	220	239
	横浜町	193	106	87	185	96	89	164	90	74	169	108	61
	東北町	702	353	349	519	288	231	458	286	172	659	337	322
	六ヶ所村	461	216	245	507	354	153	671	498	173	621	397	224
	おいらせ町	1,252	642	610	907	479	428	908	454	454	1,164	563	601
	下北郡計	576	292	284	333	212	121	359	236	123	539	319	220
下北郡	大間町	214	111	103	127	81	46	140	92	48	186	110	76
	東通村	226	119	107	153	93	60	165	113	52	251	158	93
	風間浦村	58	27	31	17	16	1	24	13	11	53	25	28
	佐井村	78	35	43	36	22	14	30	18	12	49	26	23
三戸郡	三戸郡計	2,542	1,292	1,250	1,935	1,134	801	1,785	1,025	760	2,257	1,178	1,079
	三戸町	362	186	176	224	135	89	200	116	84	292	145	147
	五戸町	604	313	291	401	212	189	375	188	187	609	326	283
	田子町	194	95	99	92	53	39	79	43	36	151	89	62
	南部町	687	345	342	505	281	224	380	194	186	582	285	297
	階上町	612	309	303	670	423	247	720	474	246	561	296	265
	新郷村	83	44	39	43	30	13	31	10	21	62	37	25

第7表 年齢(5歳階級)別推計人口(続き)

(令和2年10月1日現在)

市町村		35～39歳			40～44歳			45～49歳			50～54歳		
		計	男	女	計	男	女	計	男	女	計	男	女
県		64,212	32,169	32,043	75,165	37,699	37,466	85,296	42,263	43,033	81,528	39,596	41,932
市 部		51,244	25,448	25,796	60,187	29,813	30,374	68,123	33,466	34,657	64,336	30,960	33,376
町 村 部		12,969	6,721	6,248	14,978	7,881	7,097	17,154	8,787	8,367	17,193	8,641	8,552
市	青森市	14,357	6,953	7,404	17,790	8,737	9,053	19,982	9,693	10,289	18,536	8,828	9,708
	弘前市	8,950	4,380	4,570	10,183	4,869	5,314	11,447	5,418	6,029	10,756	5,076	5,680
	八戸市	11,843	5,810	6,033	13,901	6,958	6,943	16,377	8,164	8,213	15,570	7,633	7,937
	黒石市	1,715	854	861	2,022	988	1,034	2,097	1,058	1,039	2,071	972	1,099
	五所川原市	2,516	1,221	1,295	2,981	1,475	1,506	3,448	1,600	1,848	3,518	1,594	1,924
	十和田市	3,134	1,618	1,516	3,768	1,949	1,819	4,265	2,141	2,124	3,893	1,913	1,980
	三沢市	2,538	1,357	1,181	2,508	1,285	1,223	2,822	1,520	1,302	2,639	1,334	1,305
	むつ市	2,855	1,495	1,360	3,442	1,719	1,723	3,881	1,980	1,901	3,586	1,775	1,811
	つがる市	1,589	854	735	1,690	851	839	1,795	898	897	1,872	929	943
	平川市	1,747	906	841	1,902	982	920	2,009	994	1,015	1,895	906	989
東津軽郡	東津軽郡計	819	411	408	983	525	458	1,169	606	563	1,178	625	553
	平内町	441	212	229	577	295	282	585	312	273	598	319	279
	今別町	63	31	32	68	40	28	117	61	56	110	60	50
	蓬田村	114	53	61	133	72	61	155	78	77	141	65	76
西郡	外ヶ浜町	201	115	86	205	118	87	312	155	157	329	181	148
	西津軽郡計	627	316	311	762	417	345	880	435	445	930	463	467
	鰺ヶ沢町	357	190	167	427	225	202	484	236	248	520	253	267
中郡	深浦町	270	126	144	335	192	143	396	199	197	410	210	200
	中津軽郡計	72	37	35	71	41	30	80	49	31	78	39	39
	西目屋村	72	37	35	71	41	30	80	49	31	78	39	39
南津軽郡	南津軽郡計	1,573	788	785	1,887	948	939	1,870	931	939	1,904	918	986
	藤崎町	844	410	434	933	469	464	964	469	495	949	458	491
	大鰐町	339	177	162	471	239	232	463	233	230	541	259	282
	田舎館村	390	201	189	483	240	243	443	229	214	414	201	213
北津軽郡	北津軽郡計	1,576	785	791	1,884	958	926	2,135	1,072	1,063	2,330	1,141	1,189
	板柳町	618	299	319	720	374	346	807	397	410	853	397	456
	鶴田町	584	291	293	706	342	364	812	413	399	838	425	413
	中泊町	374	195	179	458	242	216	516	262	254	639	319	320
上北郡	上北郡計	4,960	2,618	2,342	5,601	2,978	2,623	6,375	3,275	3,100	5,881	3,022	2,859
	野辺地町	645	335	310	722	374	348	806	423	383	768	390	378
	七戸町	664	344	320	788	430	358	941	468	473	839	431	408
	六戸町	632	316	316	713	363	350	696	356	340	624	308	316
	横浜町	184	107	77	215	123	92	253	134	119	268	139	129
	東北町	828	443	385	868	492	376	1,043	533	510	994	493	501
	六ヶ所村	604	377	227	665	377	288	741	437	304	668	418	250
	おいらせ町	1,403	696	707	1,630	819	811	1,895	924	971	1,720	843	877
下北郡	下北郡計	657	345	312	798	436	362	901	511	390	861	456	405
	大間町	210	103	107	300	157	143	301	156	145	288	142	146
	東通村	318	176	142	341	194	147	392	240	152	361	205	156
	風間浦村	58	29	29	80	49	31	107	57	50	99	57	42
	佐井村	71	37	34	77	36	41	101	58	43	113	52	61
三戸郡	三戸郡計	2,685	1,421	1,264	2,992	1,578	1,414	3,744	1,908	1,836	4,031	1,977	2,054
	三戸町	375	201	174	463	248	215	567	282	285	580	292	288
	五戸町	729	371	358	791	412	379	972	529	443	974	503	471
	田子町	191	104	87	228	125	103	285	151	134	293	133	160
	南部町	735	396	339	808	415	393	1,015	496	519	1,130	537	593
	階上町	575	298	277	623	334	289	807	396	411	960	460	500
	新郷村	80	51	29	79	44	35	98	54	44	94	52	42

第7表 年齢(5歳階級)別推計人口(続き)

(令和2年10月1日現在)

市町村		55～59歳			60～64歳			65～69歳			70～74歳		
		計	男	女	計	男	女	計	男	女	計	男	女
県		84,182	40,601	43,581	89,041	42,097	46,944	100,238	46,925	53,313	101,891	46,700	55,191
市		65,572	31,301	34,271	67,741	31,806	35,935	75,146	34,895	40,251	77,630	35,113	42,517
町		18,614	9,311	9,303	21,296	10,283	11,013	25,109	12,042	13,067	24,261	11,587	12,674
村													
市	青森市	19,116	9,117	9,999	19,537	9,228	10,309	20,726	9,489	11,237	22,288	9,962	12,326
	弘前市	11,513	5,303	6,210	11,624	5,290	6,334	12,575	5,699	6,876	13,492	5,986	7,506
	八戸市	14,842	7,134	7,708	15,048	7,152	7,896	17,068	8,132	8,936	17,527	7,997	9,530
	黒石市	2,233	1,053	1,180	2,381	1,127	1,254	2,738	1,235	1,503	2,730	1,274	1,456
	五所川原市	3,846	1,791	2,055	3,986	1,782	2,204	4,326	1,976	2,350	4,195	1,884	2,311
	十和田市	3,930	1,912	2,018	4,344	2,086	2,258	5,064	2,379	2,685	5,218	2,427	2,791
	三沢市	2,367	1,187	1,180	2,413	1,220	1,193	2,728	1,357	1,371	2,380	1,102	1,278
	むつ市	3,563	1,808	1,755	3,752	1,734	2,018	4,661	2,139	2,522	4,645	2,129	2,516
	つがる市	2,085	1,004	1,081	2,453	1,159	1,294	2,714	1,273	1,441	2,633	1,228	1,405
	平川市	2,077	992	1,085	2,203	1,028	1,175	2,546	1,216	1,330	2,522	1,124	1,398
東津軽郡	東津軽郡計	1,291	619	672	1,818	875	943	2,143	992	1,151	2,266	1,128	1,138
	平内町	638	288	350	940	457	483	1,075	500	575	1,087	554	533
	今別町	141	72	69	224	109	115	271	132	139	305	154	151
	蓬田村	182	84	98	207	92	115	253	127	126	260	126	134
	外ヶ浜町	330	175	155	447	217	230	544	233	311	614	294	320
西津軽郡	西津軽郡計	1,147	549	598	1,362	628	734	1,604	726	878	1,711	791	920
	鰯ヶ沢町	677	319	358	753	342	411	875	381	494	891	427	464
	深浦町	470	230	240	609	286	323	729	345	384	820	364	456
中津軽郡	中津軽郡計	100	52	48	100	63	37	103	50	53	114	63	51
	西目屋村	100	52	48	100	63	37	103	50	53	114	63	51
南津軽郡	南津軽郡計	2,165	1,049	1,116	2,292	1,059	1,233	2,700	1,280	1,420	2,598	1,206	1,392
	藤崎町	997	495	502	1,061	489	572	1,191	598	593	1,094	497	597
	大鰐町	645	305	340	691	297	394	856	404	452	899	421	478
	田舎館村	523	249	274	540	273	267	653	278	375	605	288	317
北津軽郡	北津軽郡計	2,473	1,222	1,251	2,747	1,279	1,468	3,202	1,509	1,693	3,084	1,402	1,682
	板柳町	916	449	467	982	447	535	1,115	514	601	1,093	485	608
	鶴田町	874	443	431	857	411	446	1,069	507	562	1,017	453	564
	中泊町	683	330	353	908	421	487	1,018	488	530	974	464	510
上北郡	上北郡計	5,933	2,980	2,953	6,820	3,320	3,500	7,986	3,911	4,075	7,605	3,607	3,998
	野辺地町	810	386	424	1,009	453	556	1,140	515	625	1,143	520	623
	七戸町	934	456	478	1,088	531	557	1,446	702	744	1,415	672	743
	六戸町	590	314	276	739	356	383	914	464	450	818	390	428
	横浜町	261	140	121	268	121	147	362	179	183	385	178	207
	東北町	1,098	547	551	1,311	641	670	1,468	715	753	1,476	715	761
	六ヶ所村	665	387	278	734	428	306	750	402	348	645	314	331
	おいらせ町	1,575	750	825	1,671	790	881	1,906	934	972	1,723	818	905
下北郡	下北郡計	995	584	411	1,189	628	561	1,460	756	704	1,199	596	603
	大間町	325	187	138	359	194	165	476	239	237	385	180	205
	東通村	423	265	158	530	275	255	574	301	273	443	232	211
	風間浦村	128	69	59	144	64	80	193	94	99	184	87	97
	佐井村	119	63	56	156	95	61	217	122	95	187	97	90
三戸郡	三戸郡計	4,510	2,256	2,254	4,968	2,431	2,537	5,911	2,818	3,093	5,684	2,794	2,890
	三戸町	655	353	302	669	328	341	843	380	463	860	414	446
	五戸町	1,175	573	602	1,334	654	680	1,555	738	817	1,535	748	787
	田子町	339	170	169	429	207	222	505	234	271	459	224	235
	南部町	1,231	610	621	1,294	627	667	1,554	738	816	1,556	749	807
	階上町	956	475	481	1,050	521	529	1,209	595	614	1,044	540	504
	新郷村	154	75	79	192	94	98	245	133	112	230	119	111

第7表 年齢(5歳階級)別推計人口(続き)

(令和2年10月1日現在)

市町村		75～79歳			80～84歳			85～89歳			90～94歳		
		計	男	女	計	男	女	計	男	女	計	男	女
県		74,077	30,830	43,247	62,654	23,547	39,107	46,753	14,853	31,900	21,389	5,315	16,074
市 部		56,206	23,257	32,949	46,327	17,524	28,803	34,062	10,701	23,361	15,549	3,862	11,687
町 村 部		17,874	7,578	10,296	16,322	6,026	10,296	12,680	4,149	8,531	5,840	1,450	4,390
市	青森市	15,739	6,466	9,273	12,566	4,750	7,816	9,107	2,712	6,395	4,071	1,050	3,021
	弘前市	9,781	3,972	5,809	8,231	3,054	5,177	6,247	1,888	4,359	2,995	708	2,287
	八戸市	13,175	5,599	7,576	10,132	3,957	6,175	7,135	2,370	4,765	3,022	780	2,242
	黒石市	1,880	754	1,126	1,634	601	1,033	1,172	338	834	581	140	441
	五所川原市	3,247	1,286	1,961	3,046	1,112	1,934	2,276	739	1,537	959	219	740
	十和田市	3,536	1,493	2,043	2,984	1,157	1,827	2,240	780	1,460	1,055	256	799
	三沢市	1,792	724	1,068	1,440	567	873	1,249	369	880	589	162	427
	むつ市	3,326	1,423	1,903	2,696	1,051	1,645	1,873	588	1,285	825	184	641
	つがる市	1,943	789	1,154	1,935	684	1,251	1,521	494	1,027	796	202	594
	平川市	1,787	751	1,036	1,663	591	1,072	1,242	423	819	656	161	495
東津軽郡	東津軽郡計	1,593	677	916	1,499	514	985	1,157	395	762	483	124	359
	平内町	699	309	390	591	180	411	453	140	313	197	45	152
	今別町	223	94	129	236	93	143	199	65	134	59	18	41
	蓬田村	185	72	113	187	82	105	135	55	80	65	14	51
西郡	外ヶ浜町	486	202	284	485	159	326	370	135	235	162	47	115
	西津軽郡計	1,382	595	787	1,350	514	836	1,018	337	681	478	116	362
	鰺ヶ沢町	675	287	388	682	248	434	549	173	376	268	69	199
中郡	深浦町	707	308	399	668	266	402	469	164	305	210	47	163
	中津軽郡計	82	36	46	82	23	59	85	29	56	48	6	42
	西目屋村	82	36	46	82	23	59	85	29	56	48	6	42
南津軽郡	南津軽郡計	1,968	766	1,202	1,817	632	1,185	1,373	409	964	560	123	437
	藤崎町	803	309	494	751	261	490	614	190	424	266	50	216
	大鰐町	695	268	427	631	209	422	443	138	305	160	39	121
	田舎館村	470	189	281	435	162	273	316	81	235	134	34	100
北津軽郡	北津軽郡計	2,468	1,028	1,440	2,302	824	1,478	1,739	579	1,160	748	164	584
	板柳町	885	375	510	829	301	528	609	203	406	283	60	223
	鶴田町	820	350	470	758	257	501	547	181	366	257	60	197
	中泊町	763	303	460	715	266	449	583	195	388	208	44	164
上北郡	上北郡計	5,328	2,282	3,046	4,728	1,811	2,917	3,557	1,143	2,414	1,822	451	1,371
	野辺地町	865	372	493	734	259	475	483	152	331	288	69	219
	七戸町	1,030	435	595	870	329	541	711	236	475	377	103	274
	六戸町	574	252	322	538	215	323	403	137	266	230	52	178
	横浜町	300	136	164	283	106	177	200	54	146	94	17	77
	東北町	1,049	459	590	949	350	599	829	249	580	374	88	286
	六ヶ所村	388	160	228	397	155	242	278	100	178	147	38	109
	おいらせ町	1,122	468	654	957	397	560	653	215	438	312	84	228
下北郡	下北郡計	888	375	513	859	333	526	671	237	434	251	78	173
	大間町	268	105	163	240	96	144	190	64	126	62	28	34
	東通村	316	143	173	354	135	219	294	108	186	114	30	84
	風間浦村	130	50	80	139	57	82	85	33	52	30	10	20
	佐井村	174	77	97	126	45	81	102	32	70	45	10	35
三戸郡	三戸郡計	4,165	1,819	2,346	3,685	1,375	2,310	3,080	1,020	2,060	1,450	388	1,062
	三戸町	717	290	427	591	233	358	466	157	309	191	46	145
	五戸町	1,104	493	611	990	374	616	812	272	540	383	90	293
	田子町	357	148	209	389	143	246	287	105	182	104	42	62
	南部町	1,128	504	624	947	338	609	880	273	607	439	112	327
	階上町	681	313	368	594	218	376	465	154	311	240	70	170
	新郷村	178	71	107	174	69	105	170	59	111	93	28	65

第7表 年齢(5歳階級)別推計人口(続き)

(令和2年10月1日現在)

市町村		95～99歳			100歳以上			年齢不詳		
		計	男	女	計	男	女	計	男	女
県		5,571	931	4,640	870	107	763	11,250	6,400	4,850
市 部		4,009	661	3,348	631	81	550	10,589	5,961	4,628
町 部		1,564	269	1,295	243	27	216	661	439	222
市	青森市	1,003	160	843	148	23	125	5,831	3,218	2,613
	弘前市	800	125	675	132	9	123	1,109	608	501
	八戸市	774	140	634	126	14	112	2,809	1,648	1,161
	黒石市	130	7	123	26	0	26	27	12	15
	五所川原市	247	45	202	36	7	29	135	94	41
	十和田市	300	64	236	66	14	52	226	87	139
	三沢市	171	37	134	14	3	11	148	110	38
	むつ市	259	40	219	29	5	24	275	166	109
	つがる市	169	24	145	31	3	28	26	16	10
	平川市	156	19	137	23	3	20	3	2	1
東津軽郡	東津軽郡計	116	28	88	17	0	17	28	15	13
	平内町	35	12	23	0	-1	1	1	1	0
	今別町	13	3	10	0	-1	1	0	0	0
	蓬田村	16	3	13	3	1	2	25	12	13
西津軽郡	外ヶ浜町	52	10	42	14	1	13	2	2	0
	西津軽郡計	107	15	92	22	3	19	24	16	8
	鰺ヶ沢町	55	9	46	17	3	14	24	16	8
中津軽郡	深浦町	52	6	46	5	0	5	0	0	0
	中津軽郡計	-2	1	-3	-1	-2	1	0	0	0
	西目屋村	-2	1	-3	-1	-2	1	0	0	0
南津軽郡	南津軽郡計	139	28	111	16	5	11	15	11	4
	藤崎町	77	12	65	17	4	13	4	4	0
	大鰐町	45	12	33	-4	0	-4	2	1	1
	田舎館村	17	4	13	3	1	2	9	6	3
北津軽郡	北津軽郡計	185	32	153	26	1	25	25	12	13
	板柳町	67	8	59	8	1	7	2	1	1
	鶴田町	81	15	66	16	1	15	0	0	0
	中泊町	37	9	28	2	-1	3	23	11	12
上北郡	上北郡計	545	80	465	85	6	79	316	216	100
	野辺地町	102	13	89	25	0	25	21	19	2
	七戸町	80	13	67	11	-1	12	2	1	1
	六戸町	60	9	51	7	-1	8	91	52	39
	横浜町	37	4	33	-1	0	-1	0	0	0
	東北町	133	12	121	21	3	18	53	31	22
	六ヶ所村	30	10	20	6	1	5	104	87	17
	おいらせ町	103	19	84	16	4	12	45	26	19
下北郡	下北郡計	66	15	51	17	3	14	61	39	22
	大間町	19	3	16	9	3	6	60	39	21
	東通村	23	7	16	6	0	6	0	0	0
	風間浦村	6	2	4	-1	0	-1	0	0	0
	佐井村	18	3	15	3	0	3	1	0	1
三戸郡	三戸郡計	408	70	338	61	11	50	192	130	62
	三戸町	47	8	39	-2	3	-5	22	15	7
	五戸町	100	23	77	16	4	12	12	9	3
	田子町	34	6	28	5	0	5	1	1	0
	南部町	125	18	107	29	4	25	4	4	0
	階上町	75	10	65	11	0	11	153	101	52
	新郷村	27	5	22	2	0	2	0	0	0

第8表 年齢(各歳)別推計人口

(令和2年10月1日現在)

年齢 市町村		総 数			0 歳			1 歳			2 歳			3 歳		
		計	男	女	計	男	女	計	男	女	計	男	女	計	男	女
県		1,230,715	578,175	652,540	6,857	3,531	3,326	7,280	3,708	3,572	7,919	4,068	3,851	8,152	4,144	4,008
市 部		959,284	449,124	510,160	5,526	2,827	2,699	5,830	2,988	2,842	6,360	3,277	3,083	6,448	3,320	3,128
町 村 部		271,251	128,968	142,283	1,322	699	623	1,439	718	721	1,553	787	766	1,700	825	875
市	青 森 市	273,078	126,735	146,343	1,566	788	778	1,625	825	800	1,734	872	862	1,791	934	857
	弘 前 市	168,866	77,266	91,600	970	504	466	1,023	540	483	1,140	582	558	1,111	584	527
	八 戸 市	221,228	105,566	115,662	1,374	710	664	1,420	734	686	1,577	810	767	1,602	802	800
	黒 石 市	31,813	14,705	17,108	172	91	81	199	111	88	187	95	92	204	102	102
	五所川原市	51,044	23,042	28,002	257	126	131	258	117	141	282	143	139	311	164	147
	十和田市	60,351	28,635	31,716	314	151	163	372	192	180	382	210	172	378	194	184
	三 沢 市	38,416	19,185	19,231	315	169	146	299	141	158	352	185	167	333	172	161
	む っ 市	53,729	25,787	27,942	256	133	123	307	158	149	365	196	169	340	175	165
	つ が る 市	30,338	14,071	16,267	146	71	75	146	71	75	151	85	66	189	91	98
	平 川 市	30,421	14,132	16,289	156	84	72	181	99	82	190	99	91	189	102	87
東津軽郡	東津軽郡計	20,289	9,557	10,732	55	32	23	82	33	49	88	49	39	93	42	51
	平 内 町	10,054	4,751	5,303	34	18	16	48	16	32	62	33	29	61	28	33
	今 別 町	2,333	1,119	1,214	8	6	2	7	3	4	4	2	2	7	3	4
	蓬 田 村	2,610	1,232	1,378	4	1	3	15	8	7	9	7	2	14	5	9
	外ヶ浜町	5,292	2,455	2,837	9	7	2	12	6	6	13	7	6	11	6	5
西 郡	西津軽郡計	16,102	7,316	8,786	44	22	22	60	30	30	51	24	27	72	38	34
	鰺ヶ沢町	8,817	3,984	4,833	23	11	12	38	22	16	22	8	14	48	23	25
	深 浦 町	7,285	3,332	3,953	21	11	10	22	8	14	29	16	13	24	15	9
中 郡	中津軽郡計	1,319	642	677	7	2	5	5	2	3	11	6	5	12	5	7
	西 目 屋 村	1,319	642	677	7	2	5	5	2	3	11	6	5	12	5	7
南津軽郡	南津軽郡計	30,472	13,984	16,488	180	89	91	166	82	84	202	94	108	216	100	116
	藤 崎 町	14,541	6,693	7,848	98	47	51	104	56	48	112	59	53	112	52	60
	大 鰐 町	8,544	3,840	4,704	30	14	16	25	11	14	42	14	28	46	19	27
	田 舎 館 村	7,387	3,451	3,936	52	28	24	37	15	22	48	21	27	58	29	29
北津軽郡	北津軽郡計	34,884	16,046	18,838	151	80	71	176	85	91	183	88	95	199	92	107
	板 柳 町	12,763	5,793	6,970	62	30	32	69	41	28	66	34	32	74	33	41
	鶴 田 町	12,290	5,693	6,597	54	31	23	68	26	42	70	32	38	72	35	37
	中 泊 町	9,831	4,560	5,271	35	19	16	39	18	21	47	22	25	53	24	29
上北郡	上北郡計	92,435	44,797	47,638	531	285	246	585	300	285	624	325	299	674	331	343
	野 辺 地 町	12,430	5,743	6,687	42	21	21	61	32	29	54	29	25	59	25	34
	七 戸 町	14,287	6,744	7,543	65	27	38	54	31	23	76	35	41	82	49	33
	六 戸 町	10,453	5,035	5,418	72	47	25	85	52	33	78	38	40	109	46	63
	横 浜 町	4,172	2,022	2,150	13	6	7	16	11	5	20	11	9	19	13	6
	東 北 町	16,555	7,906	8,649	94	52	42	91	46	45	107	65	42	122	59	63
	六ヶ所村	10,173	5,724	4,449	61	41	20	63	34	29	76	39	37	69	34	35
	おいらせ町	24,365	11,623	12,742	184	91	93	215	94	121	213	108	105	214	105	109
下北郡	下北郡計	14,037	7,154	6,883	75	42	33	51	21	30	80	35	45	76	41	35
	大 間 町	4,641	2,351	2,290	29	17	12	14	8	6	31	13	18	37	22	15
	東 通 村	5,902	3,111	2,791	29	15	14	28	9	19	33	16	17	29	18	11
	風 間 浦 村	1,666	803	863	7	4	3	3	2	1	10	4	6	6	1	5
	佐 井 村	1,828	889	939	10	6	4	6	2	4	6	2	4	4	0	4
三戸郡	三戸郡計	61,713	29,472	32,241	279	147	132	314	165	149	314	166	148	358	176	182
	三 戸 町	8,954	4,247	4,707	49	28	21	41	26	15	37	20	17	56	25	31
	五 戸 町	15,882	7,561	8,321	72	37	35	84	50	34	78	46	32	85	41	44
	田 子 町	4,838	2,288	2,550	21	9	12	25	10	15	22	7	15	21	12	9
	南 部 町	16,573	7,686	8,887	74	37	37	79	38	41	95	50	45	103	54	49
	階 上 町	13,264	6,632	6,632	57	32	25	78	36	42	76	40	36	80	39	41
	新 郷 村	2,202	1,058	1,144	6	4	2	7	5	2	6	3	3	13	5	8

(注1)県の人口には、県内市町村間移動者数を含んでいない為、各市町村の推計人口の総計とは一致しない。

(注2)一部の年齢層にマイナスの数値が現われているが、推計人口は国勢調査のデータを基本にして住民基本台帳の増減数を加減しているために生じる報告誤差によるものである。

第8表 年齢(各歳)別推計人口(続き)

(令和2年10月1日現在)

市町村		4 歳			5 歳			6 歳			7 歳			8 歳		
		計	男	女	計	男	女	計	男	女	計	男	女	計	男	女
県		8,883	4,478	4,405	7,856	3,978	3,878	8,420	4,337	4,083	8,522	4,396	4,126	8,684	4,518	4,166
市		7,048	3,593	3,455	6,256	3,168	3,088	6,689	3,457	3,232	6,769	3,501	3,268	6,892	3,603	3,289
町		1,820	877	943	1,595	810	785	1,725	873	852	1,751	894	857	1,784	910	874
村																
市	青森市	1,992	1,025	967	1,717	844	873	1,799	907	892	1,851	965	886	1,865	943	922
	弘前市	1,243	663	580	1,064	544	520	1,191	599	592	1,128	617	511	1,169	628	541
	八戸市	1,718	875	843	1,557	792	765	1,638	840	798	1,662	867	795	1,700	894	806
	黒石市	202	106	96	201	118	83	209	91	118	246	122	124	210	109	101
	五所川原市	303	157	146	314	146	168	316	168	148	343	182	161	341	183	158
	十和田市	438	218	220	390	202	188	408	238	170	428	216	212	450	228	222
	三沢市	314	160	154	279	152	127	351	185	166	343	154	189	336	181	155
	むつ市	391	188	203	326	159	167	397	225	172	370	183	187	408	228	180
	つがる市	217	96	121	161	88	73	170	91	79	183	83	100	184	94	90
	平川市	230	105	125	247	123	124	210	113	97	215	112	103	229	115	114
東津軽郡	東津軽郡計	104	62	42	98	54	44	97	53	44	103	58	45	113	56	57
	平内町	56	31	25	60	28	32	55	31	24	53	29	24	70	34	36
	今別町	9	7	2	10	8	2	5	3	2	5	1	4	8	4	4
	蓬田村	21	13	8	19	10	9	20	13	7	21	11	10	15	8	7
西郡	外ヶ浜町	18	11	7	9	8	1	17	6	11	24	17	7	20	10	10
	西津軽郡計	80	47	33	66	27	39	72	42	30	76	39	37	71	34	37
	鰺ヶ沢町	44	27	17	39	17	22	43	24	19	47	27	20	41	18	23
中郡	深浦町	36	20	16	27	10	17	29	18	11	29	12	17	30	16	14
	中津軽郡計	12	5	7	9	4	5	16	8	8	17	7	10	10	3	7
	西目屋村	12	5	7	9	4	5	16	8	8	17	7	10	10	3	7
南津軽郡	南津軽郡計	219	101	118	185	89	96	226	114	112	211	119	92	212	108	104
	藤崎町	107	51	56	103	55	48	118	59	59	115	61	54	119	66	53
	大鰐町	48	22	26	43	18	25	45	26	19	36	22	14	40	19	21
	田舎館村	64	28	36	39	16	23	63	29	34	60	36	24	53	23	30
北津軽郡	北津軽郡計	221	107	114	190	110	80	225	112	113	190	94	96	205	107	98
	板柳町	83	47	36	72	41	31	86	46	40	69	31	38	75	35	40
	鶴田町	76	38	38	75	40	35	83	43	40	87	49	38	84	47	37
	中泊町	62	22	40	43	29	14	56	23	33	34	14	20	46	25	21
上北郡	上北郡計	743	343	400	644	320	324	639	314	325	697	353	344	725	389	336
	野辺地町	66	30	36	68	35	33	63	28	35	88	44	44	76	43	33
	七戸町	88	41	47	79	28	51	83	40	43	85	47	38	87	49	38
	六戸町	101	46	55	82	40	42	87	48	39	99	45	54	107	56	51
	横浜町	24	10	14	21	13	8	18	7	11	20	9	11	32	23	9
	東北町	119	57	62	108	61	47	118	54	64	104	50	54	117	56	61
	六ヶ所村	78	33	45	62	26	36	61	30	31	70	47	23	74	45	29
	おいらせ町	267	126	141	224	117	107	209	107	102	231	111	120	232	117	115
下北郡	下北郡計	79	45	34	86	45	41	73	43	30	84	36	48	97	50	47
	大間町	28	17	11	28	17	11	17	10	7	39	18	21	29	13	16
	東通村	37	19	18	40	18	22	41	21	20	42	17	25	42	24	18
	風間浦村	9	5	4	6	3	3	10	9	1	3	1	2	15	6	9
	佐井村	5	4	1	12	7	5	5	3	2	0	0	0	11	7	4
三戸郡	三戸郡計	362	167	195	317	161	156	377	187	190	373	188	185	351	163	188
	三戸町	51	21	30	38	18	20	41	21	20	52	26	26	64	26	38
	五戸町	89	37	52	85	44	41	99	47	52	98	49	49	82	34	48
	田子町	30	17	13	27	13	14	24	15	9	22	15	7	20	10	10
	南部町	90	45	45	88	45	43	96	38	58	103	52	51	95	46	49
	階上町	88	39	49	71	38	33	105	61	44	85	39	46	78	37	41
	新郷村	14	8	6	8	3	5	12	5	7	13	7	6	12	10	2

第8表 年齢(各歳)別推計人口(続き)

(令和2年10月1日現在)

市町村		9 歳			10歳			11歳			12歳			13歳		
		計	男	女	計	男	女	計	男	女	計	男	女	計	男	女
県		8,999	4,519	4,480	9,225	4,635	4,590	9,172	4,742	4,430	9,770	5,022	4,748	9,670	4,930	4,740
市		7,112	3,598	3,514	7,226	3,620	3,606	7,244	3,707	3,537	7,698	3,963	3,735	7,629	3,871	3,758
町		1,889	921	968	1,998	1,016	982	1,932	1,039	893	2,063	1,055	1,008	2,040	1,057	983
村																
市	青森市	1,991	988	1,003	2,026	1,002	1,024	2,039	1,024	1,015	2,179	1,127	1,052	2,216	1,135	1,081
	弘前市	1,160	568	592	1,254	623	631	1,192	593	599	1,300	663	637	1,258	650	608
	八戸市	1,751	919	832	1,721	855	866	1,783	928	855	1,836	937	899	1,861	926	935
	黒石市	239	120	119	225	110	115	225	112	113	215	118	97	219	108	111
	五所川原市	338	163	175	349	180	169	364	170	194	370	197	173	354	178	176
	十和田市	422	225	197	485	238	247	436	224	212	514	256	258	482	262	220
	三沢市	347	189	158	334	184	150	349	201	148	355	176	179	348	180	168
	むつ市	416	199	217	408	223	185	415	216	199	439	249	190	430	198	232
	つがる市	199	108	91	189	85	104	213	112	101	244	122	122	231	117	114
	平川市	249	119	130	235	120	115	228	127	101	246	118	128	230	117	113
東津軽郡	東津軽郡計	103	47	56	129	74	55	120	70	50	139	76	63	129	73	56
	平内町	53	22	31	78	41	37	80	45	35	71	39	32	63	36	27
	今別町	5	2	3	5	2	3	4	3	1	12	6	6	11	6	5
	蓬田村	25	16	9	24	17	7	14	7	7	32	16	16	19	12	7
	外ヶ浜町	20	7	13	22	14	8	22	15	7	24	15	9	36	19	17
西郡	西津軽郡計	87	43	44	93	47	46	99	48	51	92	47	45	100	46	54
	鰺ヶ沢町	43	22	21	58	29	29	60	31	29	49	28	21	60	25	35
	深浦町	44	21	23	35	18	17	39	17	22	43	19	24	40	21	19
中郡	中津軽郡計	11	2	9	9	5	4	9	7	2	5	3	2	10	4	6
	西目屋村	11	2	9	9	5	4	9	7	2	5	3	2	10	4	6
南津軽郡	南津軽郡計	220	116	104	227	115	112	236	123	113	212	114	98	230	124	106
	藤崎町	123	58	65	117	56	61	116	62	54	105	56	49	120	69	51
	大鰐町	44	31	13	39	19	20	52	26	26	49	22	27	51	29	22
	田舎館村	53	27	26	71	40	31	68	35	33	58	36	22	59	26	33
北津軽郡	北津軽郡計	244	118	126	262	135	127	242	138	104	255	126	129	251	130	121
	板柳町	89	42	47	97	51	46	102	58	44	92	47	45	97	45	52
	鶴田町	98	47	51	97	44	53	87	49	38	94	42	52	100	54	46
	中泊町	57	29	28	68	40	28	53	31	22	69	37	32	54	31	23
上北郡	上北郡計	701	348	353	764	381	383	724	379	345	803	408	395	775	390	385
	野辺地町	81	42	39	92	38	54	74	44	30	96	47	49	95	49	46
	七戸町	107	43	64	108	53	55	109	56	53	123	62	61	112	62	50
	六戸町	99	54	45	94	50	44	84	41	43	94	51	43	90	40	50
	横浜町	24	13	11	25	11	14	30	17	13	27	12	15	25	12	13
	東北町	105	59	46	126	57	69	127	64	63	124	65	59	122	61	61
	六ヶ所村	77	35	42	77	42	35	66	30	36	85	45	40	95	47	48
	おいらせ町	208	102	106	242	130	112	234	127	107	254	126	128	236	119	117
下北郡	下北郡計	108	44	64	102	60	42	98	51	47	124	63	61	106	61	45
	大間町	41	17	24	35	19	16	31	18	13	55	29	26	30	21	9
	東通村	52	22	30	47	28	19	46	21	25	47	28	19	50	29	21
	風間浦村	9	4	5	10	5	5	9	4	5	8	6	2	12	2	10
	佐井村	6	1	5	10	8	2	12	8	4	14	0	14	14	9	5
三戸郡	三戸郡計	415	203	212	412	199	213	404	223	181	433	218	215	439	229	210
	三戸町	70	28	42	59	27	32	58	35	23	74	37	37	68	32	36
	五戸町	96	45	51	107	50	57	107	60	47	94	50	44	116	69	47
	田子町	44	24	20	35	19	16	25	16	9	33	15	18	36	19	17
	南部町	103	54	49	115	56	59	109	49	60	134	67	67	118	59	59
	階上町	89	46	43	83	43	40	86	52	34	87	43	44	90	48	42
	新郷村	13	6	7	13	4	9	19	11	8	11	6	5	11	2	9

第8表 年齢(各歳)別推計人口(続き)

(令和2年10月1日現在)

市町村		14歳			15歳			16歳			17歳			18歳		
		計	男	女	計	男	女	計	男	女	計	男	女	計	男	女
県		9,990	5,021	4,969	10,130	5,141	4,989	10,806	5,543	5,263	11,277	5,815	5,462	11,027	5,752	5,275
市		7,867	3,959	3,908	7,967	4,032	3,935	8,539	4,400	4,139	8,878	4,610	4,268	8,683	4,551	4,132
町		2,123	1,061	1,062	2,165	1,108	1,057	2,257	1,137	1,120	2,405	1,207	1,198	2,335	1,193	1,142
村		2,224	1,096	1,128	2,240	1,135	1,105	2,354	1,222	1,132	2,438	1,236	1,202	2,476	1,331	1,145
市	青森市	1,378	675	703	1,317	645	672	1,439	745	694	1,448	767	681	1,561	830	731
	弘前市	1,838	956	882	1,880	976	904	2,070	1,048	1,022	2,140	1,119	1,021	1,998	1,013	985
	八戸市	245	128	117	269	130	139	297	147	150	329	177	152	289	140	149
	黒石市	387	203	184	449	223	226	452	227	225	480	263	217	482	234	248
	五所川原市	490	243	247	495	258	237	550	285	265	592	307	285	510	266	244
	十和田市	357	175	182	354	175	179	380	224	156	364	175	189	330	163	167
	三沢市	457	232	225	442	216	226	490	253	237	531	272	259	519	283	236
	むつ市	231	124	107	259	130	129	246	122	124	281	147	134	258	148	110
	つがる市	260	127	133	262	144	118	261	127	134	275	147	128	260	143	117
東津軽郡	平川市	109	59	50	144	63	81	149	89	60	149	83	66	144	79	65
	東津軽郡計	61	29	32	91	41	50	75	40	35	84	49	35	71	41	30
	内町	10	9	1	10	4	6	6	5	1	18	11	7	10	7	3
	今別町	19	9	10	17	7	10	24	14	10	15	8	7	25	13	12
	蓬田村	19	12	7	26	11	15	44	30	14	32	15	17	38	18	20
西郡	外ヶ浜町	105	49	56	101	48	53	119	56	63	113	65	48	117	45	72
	西津軽郡計	66	30	36	46	23	23	59	27	32	58	33	25	67	24	43
	鰺ヶ沢町	39	19	20	55	25	30	60	29	31	55	32	23	50	21	29
中郡	深浦町	7	7	0	8	7	1	8	5	3	7	2	5	6	1	5
	中津軽郡計	7	7	0	8	7	1	8	5	3	7	2	5	6	1	5
南津軽郡	西目屋村	247	115	132	238	124	114	262	133	129	282	139	143	276	136	140
	南津軽郡計	133	58	75	126	64	62	149	77	72	133	64	69	145	75	70
	藤崎町	58	34	24	48	20	28	60	30	30	77	39	38	72	36	36
	大鰐町	56	23	33	64	40	24	53	26	27	72	36	36	59	25	34
北津軽郡	田舎館村	270	131	139	286	155	131	284	150	134	317	150	167	286	136	150
	北津軽郡計	104	55	49	97	50	47	108	64	44	119	49	70	115	50	65
	板柳町	101	51	50	115	60	55	117	59	58	122	68	54	108	46	62
	鶴田町	65	25	40	74	45	29	59	27	32	76	33	43	63	40	23
上北郡	中泊町	787	379	408	796	380	416	805	404	401	839	416	423	882	471	411
	上北郡計	96	44	52	114	54	60	99	45	54	102	51	51	110	49	61
	野辺地町	112	60	52	105	47	58	108	54	54	120	63	57	121	58	63
	七戸町	85	36	49	97	47	50	92	51	41	98	48	50	87	56	31
	六戸町	38	16	22	30	15	15	30	17	13	31	14	17	56	34	22
	横浜町	139	65	74	127	59	68	159	72	87	143	71	72	144	78	66
	東北町	77	40	37	77	33	44	72	40	32	96	45	51	103	52	51
	六ヶ所村	240	118	122	246	125	121	245	125	120	249	124	125	261	144	117
	おいらせ町	118	66	52	109	60	49	112	52	60	122	61	61	125	62	63
下北郡	下北郡計	38	22	16	46	27	19	39	18	21	49	27	22	44	22	22
	大間町	55	32	23	36	21	15	50	24	26	36	15	21	53	29	24
	東通村	15	8	7	12	3	9	9	4	5	19	13	6	11	4	7
	風間浦村	10	4	6	15	9	6	14	6	8	18	6	12	17	7	10
	佐井村	480	255	225	483	271	212	518	248	270	576	291	285	499	263	236
三戸郡	三戸郡計	74	45	29	76	41	35	77	44	33	79	37	42	71	37	34
	三戸町	119	70	49	113	65	48	133	62	71	138	72	66	109	64	45
	五戸町	31	14	17	37	20	17	41	20	21	41	18	23	38	21	17
	田子町	142	70	72	131	73	58	138	65	73	162	80	82	141	71	70
	南部町	105	52	53	110	61	49	109	51	58	140	73	67	128	64	64
	階上町	9	4	5	16	11	5	20	6	14	16	11	5	12	6	6
	新郷村															

第8表 年齢(各歳)別推計人口(続き)

(令和2年10月1日現在)

市町村		19歳			20歳			21歳			22歳			23歳		
		計	男	女	計	男	女	計	男	女	計	男	女	計	男	女
県		10,579	5,357	5,222	10,625	5,469	5,156	10,549	5,593	4,956	9,137	4,821	4,316	9,507	5,105	4,402
市		8,471	4,316	4,155	8,564	4,410	4,154	8,711	4,590	4,121	7,635	3,998	3,637	7,756	4,130	3,626
町		2,103	1,035	1,068	2,064	1,062	1,002	1,821	997	824	1,476	805	671	1,757	979	778
村		2,393	1,203	1,190	2,456	1,253	1,203	2,446	1,281	1,165	2,128	1,075	1,053	2,076	1,061	1,015
市	青森市	1,632	831	801	1,631	847	784	1,639	844	795	1,545	750	795	1,587	804	783
	弘前市	1,896	1,005	891	2,003	1,051	952	2,009	1,062	947	1,876	1,066	810	1,814	977	837
	八戸市	286	133	153	266	138	128	285	153	132	232	117	115	291	168	123
	黒石市	412	193	219	392	194	198	419	203	216	345	173	172	367	180	187
	五所川原市	492	254	238	552	275	277	591	308	283	449	195	254	449	261	188
	十和田市	397	212	185	366	203	163	412	248	164	395	226	169	371	233	138
	三沢市	462	250	212	469	250	219	431	238	193	323	207	116	389	236	153
	むつ市	239	115	124	197	94	103	213	117	96	170	94	76	181	87	94
	つがる市	262	120	142	232	105	127	266	136	130	172	95	77	231	123	108
	平川市															
東津軽郡	東津軽郡計	142	76	66	125	77	48	90	47	43	66	34	32	122	60	62
	平内町	73	37	36	73	45	28	46	29	17	38	20	18	79	39	40
	今別町	10	5	5	11	7	4	10	1	9	7	5	2	13	10	3
	蓬田村	19	9	10	19	13	6	14	8	6	8	3	5	16	8	8
	外ヶ浜町	40	25	15	22	12	10	20	9	11	13	6	7	14	3	11
西郡	西津軽郡計	86	42	44	82	40	42	84	42	42	49	26	23	72	39	33
	鰺ヶ沢町	44	21	23	49	24	25	55	25	30	26	12	14	41	22	19
	深浦町	42	21	21	33	16	17	29	17	12	23	14	9	31	17	14
中郡	中津軽郡計	3	1	2	10	5	5	6	2	4	2	0	2	8	5	3
	西目屋村	3	1	2	10	5	5	6	2	4	2	0	2	8	5	3
南津軽郡	南津軽郡計	225	103	122	200	94	106	198	103	95	160	88	72	170	88	82
	藤崎町	118	53	65	94	45	49	104	57	47	87	43	44	62	36	26
	大鰐町	51	22	29	58	23	35	36	12	24	40	26	14	59	29	30
	田舎館村	56	28	28	48	26	22	58	34	24	33	19	14	49	23	26
北津軽郡	北津軽郡計	256	115	141	241	116	125	231	116	115	175	82	93	239	124	115
	板柳町	87	37	50	87	40	47	86	39	47	67	29	38	78	41	37
	鶴田町	116	53	63	90	47	43	83	40	43	71	35	36	96	49	47
	中泊町	53	25	28	64	29	35	62	37	25	37	18	19	65	34	31
上北郡	上北郡計	817	422	395	798	428	370	733	422	311	622	341	281	663	372	291
	野辺地町	98	56	42	107	62	45	98	57	41	89	40	49	94	45	49
	七戸町	96	52	44	104	47	57	98	67	31	78	45	33	71	39	32
	六戸町	84	45	39	74	41	33	65	36	29	53	21	32	56	35	21
	横浜町	46	26	20	58	29	29	46	24	22	34	12	22	36	23	13
	東北町	129	73	56	131	73	58	105	58	47	97	61	36	117	51	66
	六ヶ所村	113	46	67	99	56	43	74	52	22	110	79	31	111	80	31
	おいらせ町	251	124	127	225	120	105	247	128	119	161	83	78	178	99	79
下北郡	下北郡計	108	57	51	84	37	47	81	48	33	56	28	28	85	62	23
	大間町	36	17	19	28	15	13	33	20	13	30	18	12	20	15	5
	東通村	51	30	21	46	17	29	31	17	14	28	14	14	45	30	15
	風間浦村	7	3	4	6	2	4	9	5	4	-8	-6	-2	8	8	0
	佐井村	14	7	7	4	3	1	8	6	2	6	2	4	12	9	3
三戸郡	三戸郡計	466	219	247	524	265	259	398	217	181	346	206	140	398	229	169
	三戸町	59	27	32	64	36	28	49	26	23	38	23	15	46	27	19
	五戸町	111	50	61	109	43	66	85	45	40	67	37	30	100	57	43
	田子町	37	16	21	38	21	17	19	10	9	10	6	4	7	7	0
	南部町	115	56	59	146	75	71	118	61	57	109	62	47	113	69	44
	階上町	125	60	65	149	82	67	108	64	44	118	75	43	129	65	64
	新郷村	19	10	9	18	8	10	19	11	8	4	3	1	3	4	-1

第8表 年齢(各歳)別推計人口(続き)

(令和2年10月1日現在)

市町村		24歳			25歳			26歳			27歳			28歳		
		計	男	女	計	男	女	計	男	女	計	男	女	計	男	女
県		6,850	3,896	2,954	8,360	4,404	3,956	8,323	4,426	3,897	9,145	4,716	4,429	9,245	4,747	4,498
市		5,827	3,182	2,645	7,054	3,592	3,462	6,943	3,572	3,371	7,482	3,822	3,660	7,493	3,797	3,696
町		1,019	711	308	1,288	812	476	1,363	835	528	1,654	886	768	1,752	949	803
村		1,654	807	847	1,892	923	969	1,840	908	932	1,951	970	981	1,917	951	966
市	青森市	1,648	812	836	1,873	894	979	1,736	809	927	1,693	860	833	1,510	763	747
	弘前市	1,154	719	435	1,497	814	683	1,480	813	667	1,601	868	733	1,765	889	876
	八戸市	203	101	102	181	100	81	185	97	88	210	104	106	262	137	125
	黒石市	192	129	63	214	106	108	233	125	108	303	132	171	306	165	141
	五所川原市	298	143	155	483	248	235	505	257	248	558	281	277	507	241	266
	十和田市	276	176	100	336	200	136	285	176	109	391	217	174	392	199	193
	三沢市	144	142	2	234	126	108	337	210	127	389	204	185	419	235	184
	むつ市	106	80	26	150	84	66	165	93	72	165	77	88	186	96	90
	つがる市	152	73	79	194	97	97	177	84	93	221	109	112	229	121	108
	平川市															
東津軽郡	東津軽郡計	48	26	22	52	33	19	48	28	20	105	56	49	64	35	29
	平内町	27	14	13	28	17	11	40	24	16	62	27	35	35	21	14
	今別町	7	4	3	6	5	1	3	4	-1	16	10	6	6	2	4
	蓬田村	10	6	4	13	6	7	-4	-5	1	7	2	5	5	4	1
西郡	外ヶ浜町	4	2	2	5	5	0	9	5	4	20	17	3	18	8	10
	西津軽郡計	12	17	-5	3	3	0	36	33	3	52	21	31	75	41	34
	鰺ヶ沢町	9	17	-8	8	7	1	11	11	0	37	15	22	35	16	19
中郡	深浦町	3	0	3	-5	-4	-1	25	22	3	15	6	9	40	25	15
	中津軽郡計	5	3	2	5	3	2	7	5	2	4	1	3	7	2	5
	西目屋村	5	3	2	5	3	2	7	5	2	4	1	3	7	2	5
南津軽郡	南津軽郡計	145	73	72	158	74	84	166	90	76	240	119	121	222	102	120
	藤崎町	70	32	38	76	31	45	77	33	44	139	79	60	131	62	69
	大鰐町	40	24	16	48	21	27	34	18	16	43	14	29	43	19	24
	田舎館村	35	17	18	34	22	12	55	39	16	58	26	32	48	21	27
北津軽郡	北津軽郡計	138	87	51	173	98	75	203	104	99	222	102	120	205	105	100
	板柳町	53	31	22	57	26	31	70	31	39	85	34	51	92	53	39
	鶴田町	55	38	17	68	40	28	86	46	40	80	40	40	64	35	29
	中泊町	30	18	12	48	32	16	47	27	20	57	28	29	49	17	32
上北郡	上北郡計	375	251	124	496	332	164	520	328	192	645	355	290	703	387	316
	野辺地町	22	15	7	56	36	20	69	35	34	71	41	30	74	37	37
	七戸町	35	26	9	44	25	19	38	20	18	62	28	34	95	48	47
	六戸町	29	21	8	47	19	28	27	16	11	57	31	26	53	34	19
	横浜町	11	8	3	19	10	9	41	22	19	29	13	16	37	20	17
	東北町	69	45	24	75	54	21	83	66	17	91	53	38	94	49	45
	六ヶ所村	113	87	26	132	101	31	114	95	19	138	97	41	138	97	41
	おいらせ町	96	49	47	123	87	36	148	74	74	197	92	105	212	102	110
下北郡	下北郡計	27	37	-10	48	37	11	60	47	13	56	39	17	99	63	36
	大間町	16	13	3	18	21	-3	27	17	10	22	17	5	41	22	19
	東通村	3	15	-12	23	16	7	23	23	0	23	14	9	46	34	12
	風間浦村	2	7	-5	-2	-4	2	9	8	1	5	5	0	5	2	3
	佐井村	6	2	4	9	4	5	1	-1	2	6	3	3	7	5	2
三戸郡	三戸郡計	269	217	52	353	232	121	323	200	123	330	193	137	377	214	163
	三戸町	27	23	4	26	21	5	29	21	8	40	27	13	54	30	24
	五戸町	40	30	10	44	31	13	53	19	34	66	30	36	110	52	58
	田子町	18	9	9	2	3	-1	3	-2	5	13	7	6	30	18	12
	南部町	19	14	5	74	34	40	50	34	16	74	36	38	82	50	32
	階上町	166	137	29	205	141	64	181	125	56	122	87	35	100	66	34
	新郷村	-1	4	-5	2	2	0	7	3	4	15	6	9	1	-2	3

第8表 年齢(各歳)別推計人口(続き)

(令和2年10月1日現在)

市町村		29歳			30歳			31歳			32歳			33歳		
		計	男	女	計	男	女	計	男	女	計	男	女	計	男	女
県		9,318	4,751	4,567	9,313	4,921	4,392	10,078	5,120	4,958	10,505	5,395	5,110	10,830	5,352	5,478
市		7,440	3,758	3,682	7,520	3,921	3,599	8,002	4,006	3,996	8,468	4,326	4,142	8,640	4,244	4,396
町		1,883	1,002	881	1,809	1,011	798	2,061	1,107	954	2,043	1,071	972	2,186	1,108	1,078
村																
市	青森市	1,997	959	1,038	1,957	991	966	2,129	1,049	1,080	2,363	1,198	1,165	2,445	1,135	1,310
	弘前市	1,406	686	720	1,455	766	689	1,446	730	716	1,616	814	802	1,610	805	805
	八戸市	1,809	900	909	1,766	909	857	1,969	981	988	1,889	977	912	1,988	969	1,019
	黒石市	236	132	104	252	126	126	275	127	148	255	129	126	282	149	133
	五所川原市	322	181	141	371	187	184	361	174	187	449	207	242	426	232	194
	十和田市	475	265	210	444	228	216	461	244	217	460	227	233	496	227	269
	三沢市	347	196	151	428	241	187	424	229	195	464	257	207	412	227	185
	むつ市	396	209	187	455	271	184	473	241	232	465	247	218	489	262	227
	つがる市	194	99	95	198	111	87	235	113	122	250	131	119	247	119	128
	平川市	258	131	127	194	91	103	229	118	111	257	139	118	245	119	126
東津軽郡	東津軽郡計	113	55	58	104	67	37	109	64	45	121	63	58	134	71	63
	平内町	70	32	38	54	33	21	66	40	26	67	34	33	79	41	38
	今別町	10	6	4	11	10	1	12	7	5	10	6	4	7	5	2
	蓬田村	10	6	4	11	9	2	15	7	8	19	11	8	12	5	7
	外ヶ浜町	23	11	12	28	15	13	16	10	6	25	12	13	36	20	16
西郡	西津軽郡計	80	36	44	72	53	19	75	48	27	87	37	50	104	58	46
	鰺ヶ沢町	47	20	27	50	37	13	48	30	18	55	21	34	71	39	32
	深浦町	33	16	17	22	16	6	27	18	9	32	16	16	33	19	14
中郡	中津軽郡計	7	2	5	11	6	5	12	7	5	12	10	2	14	8	6
	西目屋村	7	2	5	11	6	5	12	7	5	12	10	2	14	8	6
南津軽郡	南津軽郡計	227	135	92	220	110	110	239	131	108	251	133	118	250	104	146
	藤崎町	123	70	53	124	55	69	114	52	62	127	66	61	133	50	83
	大鰐町	50	29	21	40	26	14	54	32	22	52	30	22	55	26	29
	田舎館村	54	36	18	56	29	27	71	47	24	72	37	35	62	28	34
北津軽郡	北津軽郡計	197	115	82	211	115	96	227	114	113	241	138	103	277	129	148
	板柳町	72	40	32	85	50	35	73	36	37	95	49	46	113	47	66
	鶴田町	64	31	33	82	43	39	89	40	49	85	48	37	111	54	57
	中泊町	61	44	17	44	22	22	65	38	27	61	41	20	53	28	25
上北郡	上北郡計	761	423	338	678	372	306	830	451	379	793	428	365	821	413	408
	野辺地町	77	45	32	70	35	35	110	57	53	98	56	42	90	37	53
	七戸町	74	41	33	84	42	42	92	47	45	79	48	31	106	56	50
	六戸町	80	41	39	62	35	27	88	45	43	101	45	56	89	50	39
	横浜町	38	25	13	29	17	12	30	20	10	35	23	12	30	15	15
	東北町	115	64	51	114	61	53	125	59	66	145	74	71	140	69	71
	六ヶ所村	149	108	41	125	83	42	151	111	40	104	62	42	107	61	46
	おいらせ町	228	99	129	194	99	95	234	112	122	231	120	111	259	125	134
下北郡	下北郡計	96	50	46	96	64	32	115	71	44	98	48	50	116	65	51
	大間町	32	15	17	33	23	10	49	31	18	34	13	21	33	19	14
	東通村	50	26	24	44	29	15	45	28	17	47	25	22	60	37	23
	風間浦村	7	2	5	12	8	4	6	4	2	11	5	6	16	7	9
	佐井村	7	7	0	7	4	3	15	8	7	6	5	1	7	2	5
三戸郡	三戸郡計	402	186	216	417	224	193	454	221	233	440	214	226	470	260	210
	三戸町	51	17	34	59	29	30	49	21	28	53	28	25	78	45	33
	五戸町	102	56	46	122	67	55	128	62	66	101	55	46	127	70	57
	田子町	31	17	14	34	20	14	24	14	10	40	24	16	20	12	8
	南部町	100	40	60	94	50	44	120	60	60	116	51	65	129	62	67
	階上町	112	55	57	97	54	43	118	53	65	121	54	67	102	59	43
	新郷村	6	1	5	11	4	7	15	11	4	9	2	7	14	12	2

第8表 年齢(各歳)別推計人口(続き)

(令和2年10月1日現在)

市町村		34歳			35歳			36歳			37歳			38歳		
		計	男	女	計	男	女	計	男	女	計	男	女	計	男	女
県		11,595	5,791	5,804	12,209	6,140	6,069	12,656	6,304	6,352	12,841	6,456	6,385	13,040	6,534	6,506
市		9,265	4,566	4,699	9,723	4,886	4,837	10,152	4,985	5,167	10,209	5,102	5,107	10,324	5,084	5,240
町		2,318	1,220	1,098	2,496	1,249	1,247	2,493	1,312	1,181	2,625	1,360	1,265	2,725	1,453	1,272
村		2,514	1,186	1,328	2,637	1,282	1,355	2,811	1,401	1,410	2,929	1,439	1,490	2,849	1,349	1,500
市	青森市	1,658	846	812	1,724	876	848	1,779	879	900	1,817	870	947	1,771	848	923
	弘前市	2,237	1,077	1,160	2,302	1,141	1,161	2,373	1,121	1,252	2,290	1,140	1,150	2,351	1,158	1,193
	八戸市	293	146	147	293	131	162	347	171	176	358	175	183	368	196	172
	黒石市	420	212	208	472	227	245	506	235	271	470	226	244	570	285	285
	五所川原市	572	292	280	606	323	283	616	312	304	607	318	289	628	317	311
	十和田市	482	270	212	494	252	242	498	266	232	502	261	241	525	286	239
	三沢市	479	237	242	544	300	244	562	268	294	599	341	258	573	292	281
	むつ市	292	168	124	300	164	136	314	152	162	320	167	153	336	188	148
	つがる市	318	132	186	351	190	161	346	180	166	317	165	152	353	165	188
	平川市															
東津軽郡	東津軽郡計	138	79	59	144	67	77	152	82	70	167	77	90	173	98	75
	平内町	74	44	30	74	28	46	69	36	33	95	40	55	101	60	41
	今別町	11	9	2	17	10	7	15	8	7	6	4	2	15	6	9
	蓬田村	23	9	14	16	4	12	21	13	8	34	17	17	18	11	7
	外ヶ浜町	30	17	13	37	25	12	47	25	22	32	16	16	39	21	18
西郡	西津軽郡計	111	62	49	115	58	57	115	58	57	123	61	62	148	75	73
	鰺ヶ沢町	66	40	26	58	33	25	74	31	43	75	47	28	85	39	46
	深浦町	45	22	23	57	25	32	41	27	14	48	14	34	63	36	27
中郡	中津軽郡計	15	10	5	17	10	7	19	7	12	18	10	8	7	3	4
	西目屋村	15	10	5	17	10	7	19	7	12	18	10	8	7	3	4
南津軽郡	南津軽郡計	277	149	128	306	138	168	285	140	145	334	179	155	331	168	163
	藤崎町	142	69	73	174	81	93	162	77	85	180	91	89	164	83	81
	大鰐町	59	36	23	54	23	31	63	33	30	68	37	31	83	46	37
	田舎館村	76	44	32	78	34	44	60	30	30	86	51	35	84	39	45
北津軽郡	北津軽郡計	287	134	153	322	157	165	302	149	153	301	152	149	340	172	168
	板柳町	100	50	50	124	56	68	120	58	62	112	55	57	134	64	70
	鶴田町	106	44	62	115	58	57	115	58	57	110	52	58	128	61	67
	中泊町	81	40	41	83	43	40	67	33	34	79	45	34	78	47	31
上北郡	上北郡計	900	456	444	937	484	453	961	537	424	1,023	535	488	1,019	542	477
	野辺地町	110	59	51	109	58	51	116	68	48	131	68	63	149	74	75
	七戸町	111	58	53	106	47	59	126	62	64	141	81	60	146	87	59
	六戸町	119	45	74	124	59	65	135	66	69	108	53	55	131	72	59
	横浜町	45	33	12	36	23	13	37	19	18	48	28	20	28	16	12
	東北町	135	74	61	161	77	84	166	99	67	195	100	95	141	78	63
	六ヶ所村	134	80	54	127	87	40	134	93	41	113	70	43	118	60	58
	おいらせ町	246	107	139	274	133	141	247	130	117	287	135	152	306	155	151
下北郡	下北郡計	114	71	43	129	63	66	126	69	57	154	82	72	130	71	59
	大間町	37	24	13	48	21	27	39	18	21	47	22	25	38	24	14
	東通村	55	39	16	57	32	25	61	36	25	81	44	37	60	32	28
	風間浦村	8	1	7	14	5	9	11	6	5	11	7	4	14	7	7
	佐井村	14	7	7	10	5	5	15	9	6	15	9	6	18	8	10
三戸郡	三戸郡計	476	259	217	526	272	254	533	270	263	505	264	241	577	324	253
	三戸町	53	22	31	70	47	23	73	31	42	73	39	34	69	39	30
	五戸町	131	72	59	133	66	67	145	77	68	145	75	70	164	79	85
	田子町	33	19	14	36	17	19	38	26	12	31	14	17	41	24	17
	南部町	123	62	61	146	74	72	150	70	80	129	61	68	161	98	63
	階上町	123	76	47	126	57	69	111	57	54	109	63	46	121	71	50
	新郷村	13	8	5	15	11	4	16	9	7	18	12	6	21	13	8

第8表 年齢(各歳)別推計人口(続き)

(令和2年10月1日現在)

市町村		39歳			40歳			41歳			42歳			43歳		
		計	男	女	計	男	女	計	男	女	計	男	女	計	男	女
県		13,466	6,735	6,731	14,108	7,123	6,985	14,664	7,349	7,315	14,820	7,461	7,359	15,479	7,782	7,697
市		10,836	5,391	5,445	11,281	5,596	5,685	11,744	5,862	5,882	11,883	5,951	5,932	12,461	6,158	6,303
町		2,630	1,347	1,283	2,823	1,523	1,300	2,921	1,484	1,437	2,934	1,505	1,429	3,023	1,628	1,395
村		3,131	1,482	1,649	3,333	1,605	1,728	3,464	1,731	1,733	3,468	1,746	1,722	3,785	1,864	1,921
市	青森市	1,859	907	952	1,956	930	1,026	2,036	999	1,037	2,029	992	1,037	2,015	939	1,076
	弘前市	2,527	1,250	1,277	2,528	1,261	1,267	2,693	1,388	1,305	2,794	1,376	1,418	2,832	1,432	1,400
	八戸市	349	181	168	376	190	186	384	171	213	416	213	203	409	198	211
	黒石市	498	248	250	568	291	277	543	259	284	583	279	304	628	322	306
	五所川原市	677	348	329	657	340	317	746	397	349	772	402	370	769	383	386
	十和田市	519	292	227	481	256	225	495	257	238	477	235	242	522	269	253
	三沢市	577	294	283	666	338	328	671	319	352	646	339	307	731	368	363
	むつ市	319	183	136	334	175	159	334	166	168	313	154	159	375	189	186
	つがる市	380	206	174	382	210	172	378	175	203	385	215	170	395	194	201
	平川市															
東津軽郡	東津軽郡計	183	87	96	179	107	72	205	93	112	191	108	83	194	100	94
	平内町	102	48	54	113	63	50	120	50	70	114	65	49	114	57	57
	今別町	10	3	7	14	7	7	14	8	6	12	8	4	13	9	4
	蓬田村	25	8	17	20	14	6	34	14	20	25	11	14	28	18	10
	外ヶ浜町	46	28	18	32	23	9	37	21	16	40	24	16	39	16	23
西郡	西津軽郡計	126	64	62	140	83	57	151	85	66	145	71	74	162	97	65
	鰺ヶ沢町	65	40	25	93	47	46	67	41	26	90	44	46	95	53	42
	深浦町	61	24	37	47	36	11	84	44	40	55	27	28	67	44	23
中郡	中津軽郡計	11	7	4	13	6	7	10	4	6	17	13	4	15	7	8
	西目屋村	11	7	4	13	6	7	10	4	6	17	13	4	15	7	8
南津軽郡	南津軽郡計	317	163	154	350	180	170	343	170	173	372	191	181	409	201	208
	藤崎町	164	78	86	180	93	87	161	83	78	171	83	88	207	107	100
	大鰐町	71	38	33	84	45	39	104	51	53	91	44	47	93	46	47
	田舎館村	82	47	35	86	42	44	78	36	42	110	64	46	109	48	61
北津軽郡	北津軽郡計	311	155	156	347	180	167	382	188	194	394	197	197	373	194	179
	板柳町	128	66	62	125	63	62	160	84	76	130	60	70	150	79	71
	鶴田町	116	62	54	131	67	64	126	55	71	154	77	77	146	72	74
	中泊町	67	27	40	91	50	41	96	49	47	110	60	50	77	43	34
上北郡	上北郡計	1,020	520	500	1,097	597	500	1,092	558	534	1,074	556	518	1,099	589	510
	野辺地町	140	67	73	145	77	68	147	79	68	129	64	65	140	76	64
	七戸町	145	67	78	141	86	55	145	65	80	147	80	67	161	91	70
	六戸町	134	66	68	141	77	64	147	77	70	151	67	84	137	72	65
	横浜町	35	21	14	57	29	28	30	16	14	31	19	12	40	28	12
	東北町	165	89	76	192	102	90	153	81	72	151	87	64	184	107	77
	六ヶ所村	112	67	45	115	69	46	116	62	54	151	82	69	136	74	62
	おいらせ町	289	143	146	306	157	149	354	178	176	314	157	157	301	141	160
下北郡	下北郡計	118	60	58	140	75	65	163	84	79	151	89	62	152	82	70
	大間町	38	18	20	51	26	25	65	34	31	55	29	26	51	27	24
	東通村	59	32	27	73	40	33	54	25	29	69	44	25	71	41	30
	風間浦村	8	4	4	9	7	2	24	15	9	9	5	4	20	11	9
	佐井村	13	6	7	7	2	5	20	10	10	18	11	7	10	3	7
三戸郡	三戸郡計	544	291	253	557	295	262	575	302	273	590	280	310	619	358	261
	三戸町	90	45	45	86	45	41	80	42	38	100	45	55	121	75	46
	五戸町	142	74	68	142	74	68	159	80	79	182	87	95	130	75	55
	田子町	45	23	22	39	17	22	44	25	19	51	28	23	35	26	9
	南部町	149	93	56	162	86	76	153	80	73	135	61	74	178	92	86
	階上町	108	50	58	118	66	52	122	66	56	103	50	53	140	84	56
	新郷村	10	6	4	10	7	3	17	9	8	19	9	10	15	6	9

第8表 年齢(各歳)別推計人口(続き)

(令和2年10月1日現在)

市町村		44歳			45歳			46歳			47歳			48歳		
		計	男	女	計	男	女	計	男	女	計	男	女	計	男	女
県		16,094	7,984	8,110	16,821	8,409	8,412	17,234	8,616	8,618	17,500	8,662	8,838	16,994	8,414	8,580
市部		12,818	6,246	6,572	13,385	6,618	6,767	13,813	6,891	6,922	14,063	6,905	7,158	13,601	6,627	6,974
町村部		3,277	1,741	1,536	3,438	1,790	1,648	3,421	1,729	1,692	3,433	1,756	1,677	3,384	1,784	1,600
市部	青森市	3,740	1,791	1,949	3,953	1,948	2,005	4,148	2,032	2,116	4,161	2,040	2,121	3,849	1,869	1,980
	弘前市	2,147	1,009	1,138	2,212	1,043	1,169	2,389	1,131	1,258	2,338	1,113	1,225	2,303	1,090	1,213
	八戸市	3,054	1,501	1,553	3,110	1,543	1,567	3,159	1,635	1,524	3,456	1,696	1,760	3,370	1,666	1,704
	黒石市	437	216	221	460	225	235	385	197	188	401	204	197	445	215	230
	五所川原市	659	324	335	687	309	378	694	350	344	673	322	351	683	305	378
	十和田市	824	427	397	819	409	410	913	472	441	834	421	413	857	407	450
	三沢市	533	268	265	577	325	252	599	326	273	610	310	300	547	296	251
	むつ市	728	355	373	796	425	371	775	382	393	797	391	406	811	420	391
	つがる市	334	167	167	369	188	181	342	165	177	372	198	174	362	179	183
	平川市	362	188	174	402	203	199	409	201	208	421	210	211	374	180	194
東津軽郡	東津軽郡計	214	117	97	239	139	100	227	109	118	229	121	108	225	118	107
	平内町	116	60	56	123	76	47	110	54	56	117	60	57	107	54	53
	今別町	15	8	7	20	8	12	22	14	8	23	13	10	26	14	12
	蓬田村	26	15	11	33	23	10	39	16	23	28	13	15	28	11	17
	外ヶ浜町	57	34	23	63	32	31	56	25	31	61	35	26	64	39	25
西郡	西津軽郡計	164	81	83	177	98	79	155	70	85	172	80	92	183	101	82
	鰺ヶ沢町	82	40	42	103	58	45	82	36	46	85	40	45	108	59	49
	深浦町	82	41	41	74	40	34	73	34	39	87	40	47	75	42	33
中郡	中津軽郡計	16	11	5	21	12	9	19	10	9	9	6	3	14	10	4
	西目屋村	16	11	5	21	12	9	19	10	9	9	6	3	14	10	4
南津軽郡	南津軽郡計	413	206	207	387	208	179	351	183	168	366	180	186	393	196	197
	藤崎町	214	103	111	203	103	100	192	98	94	178	84	94	199	107	92
	大鰐町	99	53	46	86	50	36	83	47	36	100	49	51	104	50	54
	田舎館村	100	50	50	98	55	43	76	38	38	88	47	41	90	39	51
北津軽郡	北津軽郡計	388	199	189	402	194	208	465	231	234	404	226	178	410	208	202
	板柳町	155	88	67	151	59	92	172	86	86	147	80	67	156	81	75
	鶴田町	149	71	78	151	79	72	187	93	94	157	88	69	152	79	73
	中泊町	84	40	44	100	56	44	106	52	54	100	58	42	102	48	54
上北郡	上北郡計	1,239	678	561	1,294	657	637	1,301	670	631	1,333	666	667	1,227	656	571
	野辺地町	161	78	83	159	86	73	164	79	85	144	76	68	176	91	85
	七戸町	194	108	86	167	84	83	215	117	98	201	93	108	188	94	94
	六戸町	137	70	67	133	65	68	145	61	84	144	84	60	145	76	69
	横浜町	57	31	26	42	28	14	61	32	29	56	25	31	44	21	23
	東北町	188	115	73	231	106	125	206	120	86	225	107	118	188	110	78
	六ヶ所村	147	90	57	164	98	66	143	77	66	153	84	69	119	76	43
	おいらせ町	355	186	169	398	190	208	367	184	183	410	197	213	367	188	179
下北郡	下北郡計	192	106	86	171	99	72	185	103	82	182	104	78	178	103	75
	大間町	78	41	37	52	28	24	60	31	29	76	41	35	53	25	28
	東通村	74	44	30	78	48	30	79	49	30	74	43	31	79	53	26
	風間浦村	18	11	7	21	15	6	21	10	11	14	9	5	27	14	13
	佐井村	22	10	12	20	8	12	25	13	12	18	11	7	19	11	8
三戸郡	三戸郡計	651	343	308	747	383	364	718	353	365	738	373	365	754	392	362
	三戸町	76	41	35	123	61	62	99	45	54	114	56	58	105	48	57
	五戸町	178	96	82	196	104	92	190	97	93	200	112	88	189	102	87
	田子町	59	29	30	55	27	28	52	31	21	46	22	24	62	36	26
	南部町	180	96	84	190	88	102	187	95	92	204	94	110	206	110	96
	階上町	140	68	72	159	89	70	170	74	96	157	78	79	170	84	86
	新郷村	18	13	5	24	14	10	20	11	9	17	11	6	22	12	10

第8表 年齢(各歳)別推計人口(続き)

(令和2年10月1日現在)

市町村		49歳			50歳			51歳			52歳			53歳		
		計	男	女	計	男	女	計	男	女	計	男	女	計	男	女
県		16,747	8,162	8,585	16,809	8,224	8,585	16,635	8,129	8,506	17,295	8,432	8,863	16,934	8,140	8,794
市	市部	13,261	6,425	6,836	13,235	6,410	6,825	13,197	6,391	6,806	13,627	6,617	7,010	13,361	6,334	7,027
	町村部	3,478	1,728	1,750	3,578	1,819	1,759	3,434	1,737	1,697	3,669	1,816	1,853	3,572	1,805	1,767
市部	青森市	3,871	1,804	2,067	3,726	1,814	1,912	3,794	1,840	1,954	3,954	1,864	2,090	3,918	1,806	2,112
	弘前市	2,205	1,041	1,164	2,184	1,044	1,140	2,213	1,045	1,168	2,238	1,075	1,163	2,290	1,085	1,205
	八戸市	3,282	1,624	1,658	3,341	1,622	1,719	3,245	1,613	1,632	3,280	1,636	1,644	3,164	1,511	1,653
	黒石市	406	217	189	460	216	244	404	199	205	392	188	204	424	199	225
	五所川原市	711	314	397	677	285	392	743	328	415	733	354	379	717	336	381
	十和田市	842	432	410	800	412	388	783	392	391	840	406	434	814	390	424
	三沢市	489	263	226	554	298	256	548	263	285	586	304	282	517	239	278
	むつ市	702	362	340	725	348	377	739	371	368	768	390	378	742	380	362
	つがる市	350	168	182	387	186	201	353	155	198	427	219	208	373	194	179
	平川市	403	200	203	381	185	196	375	185	190	409	181	228	402	194	208
東津軽郡	東津軽郡計	249	119	130	229	117	112	238	132	106	244	128	116	255	137	118
	平内町	128	68	60	115	61	54	137	79	58	128	66	62	114	57	57
	今別町	26	12	14	31	20	11	15	9	6	21	11	10	27	15	12
	蓬田村	27	15	12	34	14	20	22	12	10	32	16	16	33	15	18
	外ヶ浜町	68	24	44	49	22	27	64	32	32	63	35	28	81	50	31
西郡	西津軽郡計	193	86	107	197	99	98	178	87	91	211	105	106	190	99	91
	鰺ヶ沢町	106	43	63	114	55	59	106	53	53	124	63	61	97	45	52
	深浦町	87	43	44	83	44	39	72	34	38	87	42	45	93	54	39
中郡	中津軽郡計	17	11	6	17	8	9	15	6	9	15	8	7	17	7	10
	西目屋村	17	11	6	17	8	9	15	6	9	15	8	7	17	7	10
南津軽郡	南津軽郡計	373	164	209	403	197	206	389	181	208	393	188	205	399	209	190
	藤崎町	192	77	115	201	94	107	182	84	98	194	94	100	212	114	98
	大鰐町	90	37	53	108	48	60	131	70	61	111	51	60	105	54	51
	田舎館村	91	50	41	94	55	39	76	27	49	88	43	45	82	41	41
北津軽郡	北津軽郡計	454	213	241	478	234	244	435	219	216	490	226	264	515	249	266
	板柳町	181	91	90	198	91	107	151	78	73	180	75	105	173	76	97
	鶴田町	165	74	91	170	87	83	165	82	83	163	82	81	189	94	95
	中泊町	108	48	60	110	56	54	119	59	60	147	69	78	153	79	74
上北郡	上北郡計	1,220	626	594	1,261	659	602	1,162	605	557	1,258	636	622	1,185	602	583
	野辺地町	163	91	72	171	77	94	124	73	51	165	89	76	168	80	88
	七戸町	170	80	90	182	96	86	152	77	75	188	96	92	168	93	75
	六戸町	129	70	59	123	69	54	121	57	64	135	64	71	124	56	68
	横浜町	50	28	22	53	27	26	58	27	31	62	30	32	40	24	16
	東北町	193	90	103	221	103	118	219	113	106	198	92	106	209	107	102
	六ヶ所村	162	102	60	136	91	45	140	82	58	130	88	42	131	72	59
	おいらせ町	353	165	188	375	196	179	348	176	172	380	177	203	345	170	175
下北郡	下北郡計	185	102	83	185	97	88	160	87	73	187	104	83	179	81	98
	大間町	60	31	29	54	22	32	52	32	20	60	34	26	74	33	41
	東通村	82	47	35	91	49	42	67	36	31	74	45	29	61	32	29
	風間浦村	24	9	15	22	15	7	17	9	8	24	11	13	19	9	10
	佐井村	19	15	4	18	11	7	24	10	14	29	14	15	25	7	18
三戸郡	三戸郡計	787	407	380	808	408	400	857	420	437	871	421	450	832	421	411
	三戸町	126	72	54	118	53	65	119	55	64	148	83	65	127	65	62
	五戸町	197	114	83	199	112	87	218	114	104	204	95	109	190	102	88
	田子町	70	35	35	70	34	36	61	27	34	65	28	37	53	26	27
	南部町	228	109	119	224	109	115	230	111	119	229	107	122	256	121	135
	階上町	151	71	80	176	89	87	204	99	105	208	98	110	190	98	92
	新郷村	15	6	9	21	11	10	25	14	11	17	10	7	16	9	7

第8表 年齢(各歳)別推計人口(続き)

(令和2年10月1日現在)

市町村		54歳			55歳			56歳			57歳			58歳		
		計	男	女	計	男	女	計	男	女	計	男	女	計	男	女
県		13,855	6,671	7,184	16,917	8,163	8,754	16,673	8,031	8,642	16,349	7,921	8,428	16,905	8,178	8,727
市	市部	10,916	5,208	5,708	13,266	6,314	6,952	12,958	6,206	6,752	12,781	6,108	6,673	13,257	6,337	6,920
	町村部	2,940	1,464	1,476	3,652	1,850	1,802	3,718	1,829	1,889	3,569	1,812	1,757	3,649	1,847	1,802
市部	青森市	3,144	1,504	1,640	3,856	1,883	1,973	3,716	1,703	2,013	3,733	1,776	1,957	3,873	1,842	2,031
	弘前市	1,831	827	1,004	2,367	1,041	1,326	2,302	1,099	1,203	2,246	1,018	1,228	2,327	1,090	1,237
	八戸市	2,540	1,251	1,289	3,042	1,455	1,587	2,914	1,423	1,491	2,963	1,438	1,525	2,988	1,433	1,555
	黒石市	391	170	221	471	225	246	482	234	248	427	195	232	418	186	232
	五所川原市	648	291	357	707	319	388	772	364	408	744	356	388	826	387	439
	十和田市	656	313	343	844	389	455	752	372	380	714	343	371	813	422	391
	三沢市	434	230	204	509	266	243	488	244	244	445	229	216	456	223	233
	むつ市	612	286	326	667	336	331	696	367	329	708	378	330	721	349	372
	つがる市	332	175	157	374	191	183	415	194	221	405	194	211	417	206	211
	平川市	328	161	167	429	209	220	421	206	215	396	181	215	418	199	219
東津軽郡	東津軽郡計	212	111	101	234	113	121	258	116	142	262	134	128	248	123	125
	平内町	104	56	48	112	53	59	116	45	71	137	64	73	118	51	67
	今別町	16	5	11	25	13	12	32	19	13	21	10	11	35	16	19
	蓬田村	20	8	12	33	13	20	39	15	24	33	22	11	38	17	21
	外ヶ浜町	72	42	30	64	34	30	71	37	34	71	38	33	57	39	18
西郡	西津軽郡計	154	73	81	222	103	119	226	106	120	203	97	106	214	106	108
	鰺ヶ沢町	79	37	42	138	64	74	145	63	82	117	54	63	123	60	63
	深浦町	75	36	39	84	39	45	81	43	38	86	43	43	91	46	45
中郡	中津軽郡計	14	10	4	18	9	9	19	8	11	19	11	8	20	10	10
	西目屋村	14	10	4	18	9	9	19	8	11	19	11	8	20	10	10
南津軽郡	南津軽郡計	320	143	177	442	215	227	427	214	213	391	192	199	449	219	230
	藤崎町	160	72	88	201	101	100	187	90	97	189	97	92	211	105	106
	大鰐町	86	36	50	129	65	64	140	70	70	111	44	67	132	67	65
	田舎館村	74	35	39	112	49	63	100	54	46	91	51	40	106	47	59
北津軽郡	北津軽郡計	412	213	199	519	261	258	497	255	242	479	240	239	471	215	256
	板柳町	151	77	74	186	94	92	194	100	94	162	79	83	177	77	100
	鶴田町	151	80	71	190	93	97	167	90	77	180	103	77	165	73	92
	中泊町	110	56	54	143	74	69	136	65	71	137	58	79	129	65	64
上北郡	上北郡計	1,015	520	495	1,205	610	595	1,193	601	592	1,152	581	571	1,141	572	569
	野辺地町	140	71	69	144	65	79	145	79	66	175	78	97	175	91	84
	七戸町	149	69	80	197	91	106	177	88	89	178	88	90	163	86	77
	六戸町	121	62	59	108	54	54	128	60	68	118	72	46	112	60	52
	横浜町	55	31	24	56	32	24	39	21	18	54	29	25	60	28	32
	東北町	147	78	69	206	108	98	217	108	109	196	101	95	233	108	125
	六ヶ所村	131	85	46	146	83	63	132	85	47	129	67	62	128	73	55
	おいらせ町	272	124	148	348	177	171	355	160	195	302	146	156	270	126	144
下北郡	下北郡計	150	87	63	186	109	77	203	123	80	186	110	76	188	114	74
	大間町	48	21	27	63	34	29	62	39	23	59	34	25	60	36	24
	東通村	68	43	25	72	51	21	94	59	35	80	53	27	82	53	29
	風間浦村	17	13	4	26	12	14	28	14	14	25	12	13	18	11	7
	佐井村	17	10	7	25	12	13	19	11	8	22	11	11	28	14	14
三戸郡	三戸郡計	663	307	356	826	430	396	895	406	489	877	447	430	918	488	430
	三戸町	68	36	32	122	69	53	127	64	63	135	70	65	142	76	66
	五戸町	163	80	83	217	106	111	219	105	114	223	104	119	236	135	101
	田子町	44	18	26	60	30	30	64	28	36	73	38	35	71	41	30
	南部町	191	89	102	219	116	103	259	112	147	251	128	123	239	124	115
	階上町	182	76	106	185	97	88	188	80	108	168	92	76	201	100	101
	新郷村	15	8	7	23	12	11	38	17	21	27	15	12	29	12	17

第8表 年齢(各歳)別推計人口(続き)

(令和2年10月1日現在)

市町村		59歳			60歳			61歳			62歳			63歳		
		計	男	女	計	男	女	計	男	女	計	男	女	計	男	女
県		17,338	8,308	9,030	17,460	8,374	9,086	18,292	8,683	9,609	17,811	8,404	9,407	17,402	8,222	9,180
市	市部	13,310	6,336	6,974	13,429	6,366	7,063	13,984	6,600	7,384	13,516	6,383	7,133	13,236	6,206	7,030
	町村部	4,026	1,973	2,053	4,026	2,005	2,021	4,311	2,081	2,230	4,297	2,022	2,275	4,162	2,014	2,148
市部	青森市	3,938	1,913	2,025	3,822	1,800	2,022	4,102	1,926	2,176	3,880	1,856	2,024	3,789	1,793	1,996
	弘前市	2,271	1,055	1,216	2,360	1,078	1,282	2,398	1,122	1,276	2,325	1,057	1,268	2,259	1,036	1,223
	八戸市	2,935	1,385	1,550	2,963	1,403	1,560	3,115	1,480	1,635	2,952	1,439	1,513	2,915	1,390	1,525
	黒石市	435	213	222	469	235	234	491	239	252	504	217	287	483	224	259
	五所川原市	797	365	432	803	376	427	761	344	417	830	371	459	814	369	445
	十和田市	807	386	421	860	418	442	894	442	452	857	415	442	841	395	446
	三沢市	469	225	244	469	257	212	501	232	269	487	250	237	486	238	248
	むつ市	771	378	393	780	379	401	753	345	408	771	365	406	704	308	396
	つがる市	474	219	255	456	217	239	503	245	258	496	222	274	505	243	262
	平川市	413	197	216	447	203	244	466	225	241	414	191	223	440	210	230
東津軽郡	東津軽郡計	289	133	156	310	136	174	374	197	177	395	181	214	357	173	184
	平内町	155	75	80	170	74	96	195	105	90	205	93	112	197	97	100
	今別町	28	14	14	44	26	18	41	20	21	45	21	24	50	20	30
	蓬田村	39	17	22	23	8	15	44	22	22	46	19	27	38	18	20
	外ヶ浜町	67	27	40	73	28	45	94	50	44	99	48	51	72	38	34
西郡	西津軽郡計	282	137	145	287	148	139	248	114	134	283	125	158	256	115	141
	鰺ヶ沢町	154	78	76	167	79	88	140	66	74	155	66	89	144	59	85
	深浦町	128	59	69	120	69	51	108	48	60	128	59	69	112	56	56
中郡	中津軽郡計	24	14	10	21	12	9	26	19	7	21	13	8	16	8	8
	西目屋村	24	14	10	21	12	9	26	19	7	21	13	8	16	8	8
南津軽郡	南津軽郡計	456	209	247	422	204	218	466	224	242	516	234	282	437	202	235
	藤崎町	209	102	107	193	90	103	200	92	108	250	113	137	200	94	106
	大鰐町	133	59	74	133	67	66	154	73	81	147	60	87	138	53	85
	田舎館村	114	48	66	96	47	49	112	59	53	119	61	58	99	55	44
北津軽郡	北津軽郡計	507	251	256	504	229	275	549	250	299	576	252	324	555	284	271
	板柳町	197	99	98	193	90	103	201	86	115	217	94	123	187	97	90
	鶴田町	172	84	88	154	70	84	196	96	100	154	68	86	160	78	82
	中泊町	138	68	70	157	69	88	152	68	84	205	90	115	208	109	99
上北郡	上北郡計	1,242	616	626	1,309	673	636	1,361	649	712	1,372	668	704	1,331	656	675
	野辺地町	171	73	98	207	101	106	198	90	108	210	85	125	188	83	105
	七戸町	219	103	116	181	92	89	238	114	124	207	99	108	220	114	106
	六戸町	124	68	56	146	65	81	139	61	78	153	77	76	145	76	69
	横浜町	52	30	22	40	18	22	51	24	27	67	31	36	63	29	34
	東北町	246	122	124	268	150	118	250	108	142	246	121	125	267	129	138
	六ヶ所村	130	79	51	147	90	57	143	74	69	146	94	52	145	83	62
	おいらせ町	300	141	159	320	157	163	342	178	164	343	161	182	303	142	161
下北郡	下北郡計	232	128	104	246	141	105	220	123	97	233	119	114	240	113	127
	大間町	81	44	37	83	46	37	71	41	30	53	30	23	84	36	48
	東通村	95	49	46	100	61	39	93	49	44	120	61	59	104	54	50
	風間浦村	31	20	11	26	11	15	27	15	12	29	9	20	29	12	17
	佐井村	25	15	10	37	23	14	29	18	11	31	19	12	23	11	12
三戸郡	三戸郡計	994	485	509	927	462	465	1,067	505	562	901	430	471	970	463	507
	三戸町	129	74	55	121	59	62	148	58	90	118	62	56	132	68	64
	五戸町	280	123	157	256	122	134	297	153	144	243	117	126	245	113	132
	田子町	71	33	38	67	37	30	95	48	47	70	28	42	90	43	47
	南部町	263	130	133	250	131	119	271	136	135	256	110	146	257	123	134
	階上町	214	106	108	194	91	103	219	94	125	188	102	86	206	98	108
	新郷村	37	19	18	39	22	17	37	16	21	26	11	15	40	18	22

第8表 年齢(各歳)別推計人口(続き)

(令和2年10月1日現在)

市町村		64歳			65歳			66歳			67歳			68歳		
		計	男	女	計	男	女	計	男	女	計	男	女	計	男	女
県		18,076	8,414	9,662	19,122	8,914	10,208	19,155	9,078	10,077	20,273	9,487	10,786	20,567	9,716	10,851
市	市部	13,576	6,251	7,325	14,350	6,614	7,736	14,297	6,736	7,561	15,095	7,036	8,059	15,516	7,269	8,247
	町村部	4,500	2,161	2,339	4,781	2,310	2,471	4,863	2,344	2,519	5,180	2,451	2,729	5,050	2,448	2,602
市部	青森市	3,944	1,853	2,091	3,867	1,743	2,124	3,952	1,863	2,089	4,148	1,937	2,211	4,280	1,965	2,315
	弘前市	2,282	997	1,285	2,504	1,144	1,360	2,370	1,070	1,300	2,522	1,132	1,390	2,476	1,150	1,326
	八戸市	3,103	1,440	1,663	3,339	1,591	1,748	3,250	1,556	1,694	3,403	1,612	1,791	3,575	1,714	1,861
	黒石市	434	212	222	543	235	308	530	241	289	569	252	317	537	254	283
	五所川原市	778	322	456	795	346	449	820	401	419	889	407	482	938	431	507
	十和田市	892	416	476	971	433	538	988	497	491	943	436	507	1,059	500	559
	三沢市	470	243	227	531	275	256	501	248	253	553	299	254	538	252	286
	むつ市	744	337	407	809	389	420	912	413	499	965	432	533	1,002	470	532
	つがる市	493	232	261	524	242	282	511	220	291	564	279	285	554	269	285
	平川市	436	199	237	467	216	251	463	227	236	539	250	289	557	264	293
東津軽郡	東津軽郡計	382	188	194	418	195	223	402	192	210	446	195	251	450	213	237
	平内町	173	88	85	201	96	105	222	103	119	212	101	111	223	103	120
	今別町	44	22	22	47	20	27	46	28	18	57	23	34	66	34	32
	蓬田村	56	25	31	54	28	26	47	24	23	48	24	24	58	29	29
	外ヶ浜町	109	53	56	116	51	65	87	37	50	129	47	82	103	47	56
西郡	西津軽郡計	288	126	162	279	109	170	339	151	188	325	143	182	334	169	165
	鰺ヶ沢町	147	72	75	167	62	105	179	71	108	182	80	102	170	87	83
	深浦町	141	54	87	112	47	65	160	80	80	143	63	80	164	82	82
中郡	中津軽郡計	16	11	5	24	12	12	16	4	12	16	9	7	22	11	11
	西目屋村	16	11	5	24	12	12	16	4	12	16	9	7	22	11	11
南津軽郡	南津軽郡計	451	195	256	530	259	271	504	243	261	544	272	272	536	242	294
	藤崎町	218	100	118	225	116	109	244	116	128	242	136	106	235	110	125
	大鰐町	119	44	75	175	86	89	146	73	73	182	92	90	167	75	92
	田舎館村	114	51	63	130	57	73	114	54	60	120	44	76	134	57	77
北津軽郡	北津軽郡計	563	264	299	644	318	326	605	299	306	649	304	345	648	297	351
	板柳町	184	80	104	248	123	125	197	89	108	221	98	123	211	103	108
	鶴田町	193	99	94	194	85	109	209	109	100	220	106	114	222	100	122
	中泊町	186	85	101	202	110	92	199	101	98	208	100	108	215	94	121
上北郡	上北郡計	1,447	674	773	1,489	727	762	1,542	738	804	1,664	807	857	1,597	804	793
	野辺地町	206	94	112	214	92	122	218	106	112	231	90	141	232	119	113
	七戸町	242	112	130	257	122	135	288	120	168	273	145	128	312	154	158
	六戸町	156	77	79	156	76	80	168	84	84	187	103	84	201	100	101
	横浜町	47	19	28	76	34	42	63	29	34	71	36	35	71	39	32
	東北町	280	133	147	264	135	129	287	136	151	339	155	184	262	132	130
	六ヶ所村	153	87	66	167	96	71	147	81	66	156	86	70	144	74	70
	おいらせ町	363	152	211	355	172	183	371	182	189	407	192	215	375	186	189
下北郡	下北郡計	250	132	118	284	156	128	278	147	131	304	138	166	290	145	145
	大間町	68	41	27	85	45	40	101	56	45	87	34	53	98	45	53
	東通村	113	50	63	125	72	53	97	48	49	121	58	63	111	51	60
	風間浦村	33	17	16	34	16	18	42	21	21	41	19	22	36	19	17
	佐井村	36	24	12	40	23	17	38	22	16	55	27	28	45	30	15
三戸郡	三戸郡計	1,103	571	532	1,113	534	579	1,177	570	607	1,232	583	649	1,173	567	606
	三戸町	150	81	69	152	71	81	182	90	92	178	79	99	160	64	96
	五戸町	293	149	144	316	148	168	285	133	152	330	158	172	327	166	161
	田子町	107	51	56	100	39	61	85	43	42	116	59	57	116	48	68
	南部町	260	127	133	286	146	140	322	150	172	317	154	163	286	135	151
	階上町	243	136	107	222	108	114	260	125	135	235	107	128	234	122	112
	新郷村	50	27	23	37	22	15	43	29	14	56	26	30	50	32	18

第8表 年齢(各歳)別推計人口(続き)

(令和2年10月1日現在)

市町村		69歳			70歳			71歳			72歳			73歳		
		計	男	女	計	男	女	計	男	女	計	男	女	計	男	女
県		21,121	9,730	11,391	22,941	10,475	12,466	23,217	10,699	12,518	21,693	10,149	11,544	21,090	9,689	11,401
市	市部	15,888	7,240	8,648	17,440	7,851	9,589	17,699	8,036	9,663	16,408	7,547	8,861	16,170	7,352	8,818
	町村部	5,235	2,489	2,746	5,504	2,625	2,879	5,519	2,663	2,856	5,283	2,601	2,682	4,918	2,338	2,580
市部	青森市	4,479	1,981	2,498	5,006	2,205	2,801	5,139	2,299	2,840	4,817	2,167	2,650	4,593	2,099	2,494
	弘前市	2,703	1,203	1,500	2,953	1,315	1,638	3,077	1,351	1,726	2,850	1,305	1,545	2,914	1,300	1,614
	八戸市	3,501	1,659	1,842	3,858	1,775	2,083	3,953	1,860	2,093	3,718	1,691	2,027	3,555	1,599	1,956
	黒石市	559	253	306	628	265	363	645	309	336	545	258	287	601	293	308
	五所川原市	884	391	493	994	468	526	913	404	509	795	360	435	962	432	530
	十和田市	1,103	513	590	1,164	520	644	1,162	526	636	1,131	553	578	1,064	489	575
	三沢市	605	283	322	558	273	285	544	250	294	513	246	267	469	194	275
	むつ市	973	435	538	1,083	488	595	1,067	493	574	1,015	473	542	914	428	486
	つがる市	561	263	298	616	263	353	604	289	315	501	247	254	585	284	301
東津軽郡	平川市	520	259	261	580	279	301	595	255	340	523	247	276	513	234	279
	東津軽郡計	427	197	230	508	264	244	551	269	282	517	264	253	446	213	233
	平内町	217	97	120	250	133	117	269	130	139	241	130	111	217	106	111
	今別町	55	27	28	69	38	31	70	35	35	69	36	33	67	33	34
	蓬田村	46	22	24	50	24	26	74	34	40	53	30	23	52	21	31
西郡	外ヶ浜町	109	51	58	139	69	70	138	70	68	154	68	86	110	53	57
	西津軽郡計	327	154	173	401	178	223	373	181	192	376	191	185	344	156	188
	鰺ヶ沢町	177	81	96	219	98	121	205	101	104	182	99	83	179	83	96
中郡	深浦町	150	73	77	182	80	102	168	80	88	194	92	102	165	73	92
	中津軽郡計	25	14	11	27	18	9	28	20	8	15	5	10	31	15	16
	西目屋村	25	14	11	27	18	9	28	20	8	15	5	10	31	15	16
南津軽郡	南津軽郡計	586	264	322	608	279	329	589	263	326	557	270	287	552	268	284
	藤崎町	245	120	125	252	121	131	233	99	134	250	113	137	237	110	127
	大鰐町	186	78	108	215	91	124	204	97	107	188	96	92	175	89	86
	田舎館村	155	66	89	141	67	74	152	67	85	119	61	58	140	69	71
北津軽郡	北津軽郡計	656	291	365	682	304	378	658	302	356	627	286	341	708	336	372
	板柳町	238	101	137	219	93	126	227	106	121	239	106	133	245	109	136
	鶴田町	224	107	117	229	111	118	227	100	127	199	88	111	229	104	125
	中泊町	194	83	111	234	100	134	204	96	108	189	92	97	234	123	111
上北郡	上北郡計	1,694	835	859	1,670	782	888	1,809	880	929	1,657	811	846	1,486	696	790
	野辺地町	245	108	137	241	108	133	284	142	142	249	115	134	236	104	132
	七戸町	316	161	155	288	134	154	344	157	187	308	169	139	286	137	149
	六戸町	202	101	101	189	90	99	198	96	102	186	100	86	141	58	83
	横浜町	81	41	40	76	33	43	88	36	52	82	45	37	88	41	47
	東北町	316	157	159	319	154	165	333	168	165	347	156	191	284	143	141
	六ヶ所村	136	65	71	164	84	80	147	70	77	136	56	80	122	68	54
	おいらせ町	398	202	196	393	179	214	415	211	204	349	170	179	329	145	184
下北郡	下北郡計	304	170	134	304	156	148	290	151	139	267	129	138	221	103	118
	大間町	105	59	46	105	54	51	88	38	50	87	38	49	76	35	41
	東通村	120	72	48	118	63	55	97	54	43	113	57	56	72	36	36
	風間浦村	40	19	21	32	15	17	48	27	21	38	19	19	38	15	23
	佐井村	39	20	19	49	24	25	57	32	25	29	15	14	35	17	18
三戸郡	三戸郡計	1,216	564	652	1,304	644	660	1,221	597	624	1,267	645	622	1,130	551	579
	三戸町	171	76	95	198	96	102	194	94	100	198	94	104	158	76	82
	五戸町	297	133	164	330	155	175	347	177	170	327	173	154	321	146	175
	田子町	88	45	43	105	57	48	97	42	55	95	45	50	93	46	47
	南部町	343	153	190	366	190	176	315	144	171	355	170	185	318	151	167
	階上町	258	133	125	253	126	127	217	109	108	238	133	105	195	106	89
	新郷村	59	24	35	52	20	32	51	31	20	54	30	24	45	26	19

第8表 年齢(各歳)別推計人口(続き)

(令和2年10月1日現在)

市町村		74歳			75歳			76歳			77歳			78歳		
		計	男	女	計	男	女	計	男	女	計	男	女	計	男	女
県		12,950	5,688	7,262	13,097	5,689	7,408	15,594	6,658	8,936	15,473	6,470	9,003	15,535	6,333	9,202
市	市部	9,913	4,327	5,586	10,040	4,302	5,738	11,813	5,037	6,776	11,842	4,929	6,913	11,733	4,752	6,981
	町村部	3,037	1,360	1,677	3,061	1,388	1,673	3,785	1,625	2,160	3,630	1,539	2,091	3,797	1,584	2,213
市部	青森市	2,733	1,192	1,541	2,932	1,276	1,656	3,394	1,415	1,979	3,245	1,321	1,924	3,292	1,296	1,996
	弘前市	1,698	715	983	1,776	743	1,033	2,019	834	1,185	2,045	856	1,189	2,010	806	1,204
	八戸市	2,443	1,072	1,371	2,283	1,023	1,260	2,786	1,231	1,555	2,812	1,204	1,608	2,733	1,105	1,628
	黒石市	311	149	162	328	139	189	411	172	239	393	149	244	408	171	237
	五所川原市	531	220	311	532	190	342	635	264	371	688	274	414	757	311	446
	十和田市	697	339	358	625	270	355	750	341	409	792	326	466	694	287	407
	三沢市	296	139	157	291	134	157	381	151	230	383	160	223	370	140	230
	むつ市	566	247	319	632	257	375	699	313	386	705	311	394	645	292	353
	つがる市	327	145	182	330	137	193	370	154	216	418	171	247	451	193	258
	平川市	311	109	202	311	133	178	368	162	206	361	157	204	373	151	222
東津軽郡	東津軽郡計	244	118	126	283	138	145	343	132	211	304	137	167	349	144	205
	平内町	110	55	55	123	63	60	143	49	94	154	75	79	151	64	87
	今別町	30	12	18	43	15	28	50	22	28	37	14	23	40	20	20
	蓬田村	31	17	14	36	18	18	47	19	28	27	11	16	38	14	24
	外ヶ浜町	73	34	39	81	42	39	103	42	61	86	37	49	120	46	74
西郡	西津軽郡計	217	85	132	246	107	139	270	118	152	258	106	152	319	145	174
	鰺ヶ沢町	106	46	60	108	40	68	141	60	81	139	59	80	150	71	79
	深浦町	111	39	72	138	67	71	129	58	71	119	47	72	169	74	95
中郡	中津軽郡計	13	5	8	9	7	2	18	6	12	17	7	10	21	9	12
	西目屋村	13	5	8	9	7	2	18	6	12	17	7	10	21	9	12
南津軽郡	南津軽郡計	292	126	166	345	142	203	408	158	250	388	152	236	442	168	274
	藤崎町	122	54	68	121	49	72	176	66	110	158	53	105	185	80	105
	大鰐町	117	48	69	120	50	70	131	54	77	134	57	77	174	60	114
	田舎館村	53	24	29	104	43	61	101	38	63	96	42	54	83	28	55
北津軽郡	北津軽郡計	409	174	235	436	188	248	543	240	303	476	193	283	508	210	298
	板柳町	163	71	92	162	74	88	200	90	110	167	67	100	176	71	105
	鶴田町	133	50	83	144	59	85	181	82	99	167	70	97	172	80	92
	中泊町	113	53	60	130	55	75	162	68	94	142	56	86	160	59	101
上北郡	上北郡計	983	438	545	911	427	484	1,073	469	604	1,139	495	644	1,131	471	660
	野辺地町	133	51	82	153	69	84	205	89	116	176	71	105	161	72	89
	七戸町	189	75	114	193	85	108	182	82	100	214	97	117	226	96	130
	六戸町	104	46	58	92	41	51	110	47	63	125	54	71	132	59	73
	横浜町	51	23	28	64	40	24	50	24	26	66	29	37	58	20	38
	東北町	193	94	99	173	86	87	207	94	113	220	94	126	233	94	139
	六ヶ所村	76	36	40	63	32	31	74	28	46	79	33	46	84	39	45
	おいらせ町	237	113	124	173	74	99	245	105	140	259	117	142	237	91	146
下北郡	下北郡計	117	57	60	143	64	79	197	79	118	171	70	101	196	87	109
	大間町	29	15	14	49	19	30	61	23	38	57	24	33	58	27	31
	東通村	43	22	21	41	23	18	74	36	38	62	25	37	67	29	38
	風間浦村	28	11	17	27	13	14	29	10	19	22	9	13	29	10	19
	佐井村	17	9	8	26	9	17	33	10	23	30	12	18	42	21	21
三戸郡	三戸郡計	762	357	405	688	315	373	933	423	510	877	379	498	831	350	481
	三戸町	112	54	58	122	52	70	150	68	82	145	59	86	147	50	97
	五戸町	210	97	113	166	77	89	274	134	140	238	107	131	216	98	118
	田子町	69	34	35	66	32	34	79	29	50	66	30	36	64	20	44
	南部町	202	94	108	187	84	103	246	109	137	231	99	132	252	117	135
	階上町	141	66	75	116	57	59	152	68	84	158	66	92	123	56	67
	新郷村	28	12	16	31	13	18	32	15	17	39	18	21	29	9	20

第8表 年齢(各歳)別推計人口(続き)

(令和2年10月1日現在)

市町村		79歳			80歳			81歳			82歳			83歳		
		計	男	女	計	男	女	計	男	女	計	男	女	計	男	女
県		14,378	5,680	8,698	13,208	5,256	7,952	11,298	4,380	6,918	13,374	4,913	8,461	12,937	4,754	8,183
市	市部	10,778	4,237	6,541	9,931	3,994	5,937	8,310	3,210	5,100	9,856	3,625	6,231	9,625	3,582	6,043
	町村部	3,601	1,442	2,159	3,277	1,262	2,015	2,989	1,170	1,819	3,513	1,287	2,226	3,307	1,173	2,134
市部	青森市	2,876	1,158	1,718	2,803	1,124	1,679	2,323	915	1,408	2,642	932	1,710	2,504	907	1,597
	弘前市	1,931	733	1,198	1,758	712	1,046	1,425	519	906	1,712	622	1,090	1,825	701	1,124
	八戸市	2,561	1,036	1,525	2,180	904	1,276	1,877	780	1,097	2,145	808	1,337	2,021	760	1,261
	黒石市	340	123	217	327	131	196	301	114	187	345	127	218	354	122	232
	五所川原市	635	247	388	623	240	383	521	179	342	687	258	429	691	244	447
	十和田市	675	269	406	606	257	349	507	199	308	639	254	385	618	231	387
	三沢市	367	139	228	309	127	182	269	103	166	319	116	203	283	126	157
	むつ市	645	250	395	617	241	376	488	194	294	549	219	330	526	199	327
	つがる市	374	134	240	349	125	224	327	122	205	456	155	301	438	164	274
東津軽郡	平川市	374	148	226	359	133	226	272	85	187	362	134	228	365	128	237
	東津軽郡計	314	126	188	307	103	204	296	116	180	299	115	184	296	94	202
	平内町	128	58	70	128	35	93	115	35	80	109	37	72	110	41	69
	今別町	53	23	30	41	16	25	51	25	26	60	28	32	35	11	24
	蓬田村	37	10	27	38	23	15	38	20	18	36	14	22	45	15	30
西郡	外ヶ浜町	96	35	61	100	29	71	92	36	56	94	36	58	106	27	79
	西津軽郡計	289	119	170	231	88	143	268	110	158	290	110	180	286	104	182
	鰺ヶ沢町	137	57	80	121	41	80	141	59	82	140	58	82	148	52	96
中郡	深浦町	152	62	90	110	47	63	127	51	76	150	52	98	138	52	86
	中津軽郡計	17	7	10	13	4	9	10	1	9	19	7	12	24	8	16
南津軽郡	西目屋村	17	7	10	13	4	9	10	1	9	19	7	12	24	8	16
	南津軽郡計	385	146	239	387	138	249	328	117	211	387	135	252	363	120	243
	藤崎町	163	61	102	162	62	100	138	52	86	180	57	123	147	50	97
	大鰐町	136	47	89	150	49	101	110	37	73	112	42	70	131	39	92
北津軽郡	田舎館村	86	38	48	75	27	48	80	28	52	95	36	59	85	31	54
	北津軽郡計	505	197	308	461	190	271	405	143	262	499	158	341	506	178	328
	板柳町	180	73	107	176	71	105	156	58	98	170	56	114	164	55	109
	鶴田町	156	59	97	145	55	90	133	43	90	166	49	117	177	58	119
上北郡	中泊町	169	65	104	140	64	76	116	42	74	163	53	110	165	65	100
	上北郡計	1,074	420	654	973	386	587	870	366	504	1,001	357	644	964	364	600
	野辺地町	170	71	99	168	68	100	125	49	76	169	53	116	129	41	88
	七戸町	215	75	140	188	76	112	152	70	82	167	47	120	188	63	125
	六戸町	115	51	64	112	48	64	86	32	54	116	43	73	109	51	58
	横浜町	62	23	39	61	17	44	63	24	39	52	24	28	48	20	28
	東北町	216	91	125	166	59	107	190	89	101	196	72	124	195	65	130
	六ヶ所村	88	28	60	80	27	53	68	25	43	98	43	55	88	35	53
下北郡	おいらせ町	208	81	127	198	91	107	186	77	109	203	75	128	207	89	118
	下北郡計	181	75	106	158	64	94	163	66	97	189	82	107	168	56	112
	大間町	43	12	31	35	13	22	61	27	34	52	28	24	47	11	36
	東通村	72	30	42	65	26	39	56	18	38	81	34	47	64	27	37
	風間浦村	23	8	15	37	16	21	25	10	15	23	8	15	27	10	17
三戸郡	佐井村	43	25	18	21	9	12	21	11	10	33	12	21	30	8	22
	三戸郡計	836	352	484	747	289	458	649	251	398	829	323	506	700	249	451
	三戸町	153	61	92	117	53	64	103	41	62	140	50	90	113	46	67
	五戸町	210	77	133	187	80	107	185	74	111	200	75	125	194	73	121
	田子町	82	37	45	80	29	51	61	19	42	102	43	59	68	22	46
	南部町	212	95	117	194	67	127	164	66	98	235	90	145	171	50	121
	階上町	132	66	66	133	45	88	101	39	62	119	46	73	119	48	71
新郷村	新郷村	47	16	31	36	15	21	35	12	23	33	19	14	35	10	25

第8表 年齢(各歳)別推計人口(続き)

(令和2年10月1日現在)

市町村		84歳			85歳			86歳			87歳			88歳		
		計	男	女	計	男	女	計	男	女	計	男	女	計	男	女
県		11,837	4,244	7,593	11,416	3,912	7,504	10,249	3,331	6,918	9,531	3,073	6,458	8,285	2,494	5,791
市	市部	8,605	3,113	5,492	8,335	2,831	5,504	7,489	2,367	5,122	6,940	2,240	4,700	5,995	1,765	4,230
	町村部	3,236	1,134	2,102	3,079	1,080	1,999	2,757	965	1,792	2,588	833	1,755	2,288	725	1,563
市部	青森市	2,294	872	1,422	2,229	745	1,484	1,999	598	1,401	1,832	571	1,261	1,612	421	1,191
	弘前市	1,511	500	1,011	1,535	489	1,046	1,295	389	906	1,298	423	875	1,127	322	805
	八戸市	1,909	705	1,204	1,799	637	1,162	1,641	545	1,096	1,445	467	978	1,184	390	794
	黒石市	307	107	200	274	93	181	259	70	189	235	77	158	199	46	153
	五所川原市	524	191	333	521	163	358	516	183	333	483	167	316	394	125	269
	十和田市	614	216	398	538	203	335	485	155	330	466	165	301	409	135	274
	三沢市	260	95	165	297	106	191	266	71	195	239	70	169	241	65	176
	むつ市	516	198	318	473	155	318	415	142	273	358	104	254	356	115	241
	つがる市	365	118	247	376	128	248	327	121	206	316	105	211	277	81	196
	平川市	305	111	194	293	112	181	286	93	193	268	91	177	196	65	131
東津軽郡	東津軽郡計	301	86	215	265	91	174	279	101	178	250	84	166	214	74	140
	平内町	129	32	97	98	33	65	119	44	75	98	32	66	85	24	61
	今別町	49	13	36	40	9	31	47	21	26	47	12	35	34	9	25
	蓬田村	30	10	20	37	14	23	30	8	22	31	11	20	21	15	6
	外ヶ浜町	93	31	62	90	35	55	83	28	55	74	29	45	74	26	48
西郡	西津軽郡計	275	102	173	250	85	165	238	92	146	217	76	141	168	45	123
	鰺ヶ沢町	132	38	94	141	40	101	122	49	73	120	44	76	95	24	71
	深浦町	143	64	79	109	45	64	116	43	73	97	32	65	73	21	52
中郡	中津軽郡計	16	3	13	12	5	7	25	11	14	15	1	14	17	7	10
	西目屋村	16	3	13	12	5	7	25	11	14	15	1	14	17	7	10
南津軽郡	南津軽郡計	352	122	230	330	106	224	300	103	197	252	70	182	252	68	184
	藤崎町	124	40	84	142	47	95	139	49	90	109	31	78	124	35	89
	大鰐町	128	42	86	111	33	78	89	33	56	83	30	53	75	22	53
	田舎館村	100	40	60	77	26	51	72	21	51	60	9	51	53	11	42
北津軽郡	北津軽郡計	431	155	276	464	152	312	349	131	218	368	130	238	299	96	203
	板柳町	163	61	102	145	56	89	135	51	84	131	48	83	109	31	78
	鶴田町	137	52	85	157	50	107	111	42	69	108	38	70	98	36	62
	中泊町	131	42	89	162	46	116	103	38	65	129	44	85	92	29	63
上北郡	上北郡計	920	338	582	824	292	532	773	250	523	727	226	501	652	211	441
	野辺地町	143	48	95	113	41	72	98	37	61	117	38	79	87	17	70
	七戸町	175	73	102	153	66	87	153	57	96	157	36	121	138	51	87
	六戸町	115	41	74	96	37	59	81	24	57	66	22	44	84	29	55
	横浜町	59	21	38	44	9	35	47	15	32	47	13	34	35	9	26
	東北町	202	65	137	170	53	117	217	58	159	158	56	102	149	40	109
	六ヶ所村	63	25	38	76	30	46	49	16	33	61	22	39	55	25	30
	おいらせ町	163	65	98	172	56	116	128	43	85	121	39	82	104	40	64
下北郡	下北郡計	181	65	116	167	67	100	131	49	82	148	50	98	130	47	83
	大間町	45	17	28	61	20	41	29	14	15	44	18	26	29	5	24
	東通村	88	30	58	63	28	35	68	23	45	53	17	36	67	29	38
	風間浦村	27	13	14	17	10	7	15	7	8	25	8	17	18	7	11
	佐井村	21	5	16	26	9	17	19	5	14	26	7	19	16	6	10
三戸郡	三戸郡計	760	263	497	767	282	485	662	228	434	611	196	415	556	177	379
	三戸町	118	43	75	127	47	80	86	37	49	102	28	74	78	22	56
	五戸町	224	72	152	200	75	125	166	55	111	160	52	108	158	55	103
	田子町	78	30	48	78	29	49	80	27	53	46	21	25	48	17	31
	南部町	183	65	118	191	60	131	189	60	129	183	56	127	158	53	105
	階上町	122	40	82	117	48	69	115	39	76	83	29	54	84	22	62
	新郷村	35	13	22	54	23	31	26	10	16	37	10	27	30	8	22

第8表 年齢(各歳)別推計人口(続き)

(令和2年10月1日現在)

市町村		89歳			90歳			91歳			92歳			93歳		
		計	男	女	計	男	女	計	男	女	計	男	女	計	男	女
県		7,272	2,043	5,229	6,018	1,653	4,365	4,850	1,220	3,630	4,464	1,056	3,408	3,473	829	2,644
市	市部	5,303	1,498	3,805	4,437	1,203	3,234	3,513	877	2,636	3,242	778	2,464	2,510	599	1,911
	町部	1,968	546	1,422	1,579	447	1,132	1,337	344	993	1,223	276	947	964	231	733
市部	青森市	1,435	377	1,058	1,219	332	887	901	234	667	814	211	603	653	165	488
	弘前市	992	265	727	861	227	634	689	168	521	614	143	471	478	114	364
	八戸市	1,066	331	735	877	245	632	696	165	531	629	169	460	479	112	367
	黒石市	205	52	153	160	45	115	136	41	95	126	23	103	102	18	84
	五所川原市	362	101	261	257	68	189	218	55	163	221	42	179	149	30	119
	十和田市	342	122	220	293	78	215	231	59	172	231	56	175	163	27	136
	三沢市	206	57	149	165	57	108	120	25	95	134	26	108	89	36	53
	むつ市	271	72	199	191	48	143	201	49	152	171	25	146	135	34	101
	つがる市	225	59	166	201	50	151	184	49	135	169	47	122	153	39	114
	平川市	199	62	137	213	53	160	137	32	105	133	36	97	109	24	85
東津軽郡	東津軽郡計	149	45	104	133	39	94	107	20	87	114	30	84	68	15	53
	平内町	53	7	46	46	14	32	57	12	45	42	8	34	35	8	27
	今別町	31	14	17	18	4	14	15	4	11	14	4	10	4	3	1
	蓬田村	16	7	9	21	7	14	10	-1	11	17	6	11	3	-1	4
	外ヶ浜町	49	17	32	48	14	34	25	5	20	41	12	29	26	5	21
西郡	西津軽郡計	145	39	106	128	33	95	101	22	79	98	24	74	87	26	61
	鰺ヶ沢町	71	16	55	73	20	53	56	12	44	59	19	40	41	13	28
	深浦町	74	23	51	55	13	42	45	10	35	39	5	34	46	13	33
中郡	中津軽郡計	16	5	11	7	1	6	12	1	11	11	4	7	7	0	7
	西目屋村	16	5	11	7	1	6	12	1	11	11	4	7	7	0	7
南津軽郡	南津軽郡計	239	62	177	156	36	120	125	27	98	119	22	97	104	24	80
	藤崎町	100	28	72	79	15	64	59	13	46	57	6	51	43	7	36
	大鰐町	85	20	65	48	13	35	29	4	25	36	10	26	36	11	25
	田舎館村	54	14	40	29	8	21	37	10	27	26	6	20	25	6	19
北津軽郡	北津軽郡計	259	70	189	216	55	161	171	40	131	173	35	138	105	14	91
	板柳町	89	17	72	71	23	48	58	12	46	75	14	61	55	7	48
	鶴田町	73	15	58	82	15	67	57	20	37	51	10	41	34	6	28
	中泊町	97	38	59	63	17	46	56	8	48	47	11	36	16	1	15
上北郡	上北郡計	581	164	417	503	151	352	419	104	315	353	77	276	324	81	243
	野辺地町	68	19	49	81	20	61	62	14	48	55	11	44	55	18	37
	七戸町	110	26	84	101	31	70	87	22	65	73	24	49	71	19	52
	六戸町	76	25	51	60	17	43	59	13	46	45	8	37	42	7	35
	横浜町	27	8	19	25	5	20	26	4	22	18	1	17	16	4	12
	東北町	135	42	93	107	29	78	89	26	63	68	12	56	55	15	40
	六ヶ所村	37	7	30	47	17	30	26	5	21	30	6	24	26	7	19
	おいらせ町	128	37	91	82	32	50	70	20	50	64	15	49	59	11	48
下北郡	下北郡計	95	24	71	64	13	51	56	26	30	60	21	39	40	14	26
	大間町	27	7	20	18	6	12	16	10	6	16	8	8	5	2	3
	東通村	43	11	32	32	6	26	27	8	19	22	4	18	18	10	8
	風間浦村	10	1	9	4	-1	5	6	4	2	13	8	5	7	-1	8
	佐井村	15	5	10	10	2	8	7	4	3	9	1	8	10	3	7
三戸郡	三戸郡計	484	137	347	372	119	253	346	104	242	295	63	232	229	57	172
	三戸町	73	23	50	57	13	44	36	13	23	47	8	39	29	5	24
	五戸町	128	35	93	91	21	70	100	27	73	82	18	64	50	14	36
	田子町	35	11	24	29	13	16	24	13	11	21	9	12	14	3	11
	南部町	159	44	115	109	40	69	100	28	72	97	17	80	75	21	54
	階上町	66	16	50	68	25	43	66	18	48	28	5	23	45	12	33
	新郷村	23	8	15	18	7	11	20	5	15	20	6	14	16	2	14

第8表 年齢(各歳)別推計人口(続き)

(令和2年10月1日現在)

市町村		94歳			95歳			96歳			97歳			98歳		
		計	男	女	計	男	女	計	男	女	計	男	女	計	男	女
県		2,584	557	2,027	2,055	398	1,657	1,501	212	1,289	1,028	171	857	589	98	491
市	市部	1,847	405	1,442	1,482	273	1,209	1,076	150	926	723	124	599	441	74	367
	町部	737	152	585	572	124	448	428	62	366	305	47	258	148	24	124
市部	青森市	484	108	376	370	64	306	284	50	234	168	25	143	115	15	100
	弘前市	353	56	297	295	55	240	229	31	198	128	17	111	76	5	71
	八戸市	341	89	252	260	52	208	202	34	168	154	24	130	111	30	81
	黒石市	57	13	44	51	3	48	20	0	20	31	2	29	13	2	11
	五所川原市	114	24	90	93	17	76	67	9	58	46	9	37	26	5	21
	十和田市	137	36	101	134	32	102	62	3	59	51	17	34	29	8	21
	三沢市	81	18	63	73	13	60	39	11	28	30	7	23	18	1	17
	むつ市	127	28	99	80	15	65	90	6	84	46	12	34	18	4	14
	つがる市	89	17	72	74	17	57	43	2	41	34	4	30	8	1	7
	平川市	64	16	48	52	5	47	40	4	36	35	7	28	27	3	24
東津軽郡	東津軽郡計	61	20	41	41	2	39	38	12	26	19	8	11	13	3	10
	平内町	17	3	14	13	3	10	13	5	8	1	1	0	6	1	5
	今別町	8	3	5	6	0	6	3	2	1	3	1	2	2	0	2
	蓬田村	14	3	11	3	-1	4	3	1	2	3	2	1	3	1	2
西郡	外ヶ浜町	22	11	11	19	0	19	19	4	15	12	4	8	2	1	1
	西津軽郡計	64	11	53	40	5	35	38	6	32	11	1	10	9	2	7
	鰺ヶ沢町	39	5	34	12	0	12	27	5	22	7	2	5	2	0	2
中郡	深浦町	25	6	19	28	5	23	11	1	10	4	-1	5	7	2	5
	中津軽郡計	11	0	11	1	2	-1	2	0	2	-1	-1	0	-2	1	-3
	西目屋村	11	0	11	1	2	-1	2	0	2	-1	-1	0	-2	1	-3
南津軽郡	南津軽郡計	56	14	42	57	16	41	32	2	30	22	6	16	16	1	15
	藤崎町	28	9	19	23	3	20	23	4	19	9	3	6	5	-2	7
	大鰐町	11	1	10	27	12	15	6	-2	8	5	0	5	10	3	7
	田舎館村	17	4	13	7	1	6	3	0	3	8	3	5	1	0	1
北津軽郡	北津軽郡計	83	20	63	81	20	61	38	5	33	37	4	33	17	2	15
	板柳町	24	4	20	37	7	30	11	1	10	12	2	10	8	0	8
	鶴田町	33	9	24	26	4	22	24	4	20	18	2	16	8	2	6
	中泊町	26	7	19	18	9	9	3	0	3	7	0	7	1	0	1
上北郡	上北郡計	223	38	185	187	41	146	153	21	132	127	12	115	50	5	45
	野辺地町	35	6	29	30	8	22	27	5	22	27	0	27	9	2	7
	七戸町	45	7	38	33	8	25	24	0	24	13	3	10	6	2	4
	六戸町	24	7	17	18	6	12	20	1	19	10	1	9	8	3	5
	横浜町	9	3	6	14	2	12	12	1	11	7	1	6	6	0	6
	東北町	55	6	49	41	2	39	40	6	34	32	5	27	8	-3	11
	六ヶ所村	18	3	15	12	6	6	11	4	7	8	-1	9	0	1	-1
	おいらせ町	37	6	31	39	9	30	19	4	15	30	3	27	13	0	13
下北郡	下北郡計	31	4	27	29	10	19	27	5	22	3	0	3	0	-1	1
	大間町	7	2	5	9	3	6	7	0	7	6	2	4	0	-1	1
	東通村	15	2	13	15	5	10	6	2	4	1	0	1	-2	0	-2
	風間浦村	0	0	0	3	3	0	3	0	3	-3	-2	-1	2	1	1
	佐井村	9	0	9	2	-1	3	11	3	8	-1	0	-1	0	-1	1
三戸郡	三戸郡計	208	45	163	136	28	108	100	11	89	87	17	70	45	11	34
	三戸町	22	7	15	10	-1	11	10	-1	11	21	7	14	5	3	2
	五戸町	60	10	50	42	14	28	22	6	16	13	2	11	11	1	10
	田子町	16	4	12	16	5	11	4	-1	5	11	0	11	1	1	0
	南部町	58	6	52	45	7	38	27	1	26	26	5	21	14	5	9
	階上町	33	10	23	19	2	17	26	4	22	11	2	9	13	2	11
	新郷村	19	8	11	4	1	3	11	2	9	5	1	4	1	-1	2

第8表 年齢(各歳)別推計人口(続き)

(令和2年10月1日現在)

市町村				99歳			100歳以上			年齢不詳		
				計	男	女	計	男	女	計	男	女
県				398	52	346	870	107	763	11,250	6,400	4,850
市	市	部		287	40	247	631	81	550	10,589	5,961	4,628
	町	村	部	111	12	99	243	27	216	661	439	222
市	青森市			66	6	60	148	23	125	5,831	3,218	2,613
	弘前市			72	17	55	132	9	123	1,109	608	501
	八戸市			47	0	47	126	14	112	2,809	1,648	1,161
	黒石市			15	0	15	26	0	26	27	12	15
	五所川原市			15	5	10	36	7	29	135	94	41
	十和田市			24	4	20	66	14	52	226	87	139
	三沢市			11	5	6	14	3	11	148	110	38
	むつ市			25	3	22	29	5	24	275	166	109
	つがる市			10	0	10	31	3	28	26	16	10
	平川市			2	0	2	23	3	20	3	2	1
東津軽郡	東津軽郡計			5	3	2	17	0	17	28	15	13
	平内町			2	2	0	0	-1	1	1	1	0
	今別町			-1	0	-1	0	-1	1	0	0	0
	蓬田村			4	0	4	3	1	2	25	12	13
西郡	外ヶ浜町			0	1	-1	14	1	13	2	2	0
	西津軽郡計			9	1	8	22	3	19	24	16	8
	鰺ヶ沢町			7	2	5	17	3	14	24	16	8
中郡	深浦町			2	-1	3	5	0	5	0	0	0
	中津軽郡計			-2	-1	-1	-1	-2	1	0	0	0
	西目屋村			-2	-1	-1	-1	-2	1	0	0	0
南津軽郡	南津軽郡計			12	3	9	16	5	11	15	11	4
	藤崎町			17	4	13	17	4	13	4	4	0
	大鰐町			-3	-1	-2	-4	0	-4	2	1	1
	田舎館村			-2	0	-2	3	1	2	9	6	3
北津軽郡	北津軽郡計			12	1	11	26	1	25	25	12	13
	板柳町			-1	-2	1	8	1	7	2	1	1
	鶴田町			5	3	2	16	1	15	0	0	0
	中泊町			8	0	8	2	-1	3	23	11	12
上北郡	上北郡計			28	1	27	85	6	79	316	216	100
	野辺地町			9	-2	11	25	0	25	21	19	2
	七戸町			4	0	4	11	-1	12	2	1	1
	六戸町			4	-2	6	7	-1	8	91	52	39
	横浜町			-2	0	-2	-1	0	-1	0	0	0
	東北町			12	2	10	21	3	18	53	31	22
	六ヶ所村			-1	0	-1	6	1	5	104	87	17
	おいらせ町			2	3	-1	16	4	12	45	26	19
下北郡	下北郡計			7	1	6	17	3	14	61	39	22
	大間町			-3	-1	-2	9	3	6	60	39	21
	東通村			3	0	3	6	0	6	0	0	0
	風間浦村			1	0	1	-1	0	-1	0	0	0
	佐井村			6	2	4	3	0	3	1	0	1
三戸郡	三戸郡計			40	3	37	61	11	50	192	130	62
	三戸町			1	0	1	-2	3	-5	22	15	7
	五戸町			12	0	12	16	4	12	12	9	3
	田子町			2	1	1	5	0	5	1	1	0
	南部町			13	0	13	29	4	25	4	4	0
	階上町			6	0	6	11	0	11	153	101	52
	新郷村			6	2	4	2	0	2	0	0	0

第9表 世帯数(各年10月1日現在)

(単位:世帯)

(単位：世帯)										
市町村		平成12年	平成17年	平成22年	平成27年	平成29年	平成30年	令和元年	令和2年	令和元年～ 令和2年 世帯増減数
県		506,540	510,779	513,385	510,945	513,912	514,846	515,482	517,105	1,623
市 部		394,278	399,282	402,619	403,491	406,378	407,279	407,887	409,545	1,658
町 村 部		112,262	111,497	110,766	107,454	107,534	107,567	107,595	107,560	-35
市 部	青森市	118,543	118,451	119,413	118,234	118,532	118,552	118,497	118,868	371
	弘前市	68,296	69,251	70,142	71,152	71,813	71,891	72,037	72,345	308
	八戸市	88,657	90,308	91,917	93,750	94,921	95,341	95,700	96,292	592
	黒石市	11,637	11,843	11,794	11,770	11,834	11,889	11,951	11,993	42
	五所川原市	21,412	22,067	21,277	21,143	21,305	21,301	21,343	21,440	97
	十和田市	24,395	25,358	25,554	25,487	25,683	25,770	25,867	26,033	166
	三沢市	15,636	15,946	16,211	16,367	16,544	16,786	16,925	16,908	-17
	むつ市	24,404	24,476	24,775	24,475	24,415	24,370	24,115	24,084	-31
	つがる市	11,472	11,508	11,473	10,984	11,033	11,021	11,027	11,044	17
	平川市	9,826	10,074	10,063	10,129	10,298	10,358	10,425	10,538	113
東津軽郡	東津軽郡計	10,038	9,737	9,436	8,784	8,596	8,454	8,369	8,263	-106
	平内町	4,371	4,295	4,198	3,971	3,883	3,850	3,815	3,783	-32
	今別町	1,556	1,476	1,379	1,277	1,250	1,210	1,198	1,185	-13
	蓬田村	981	997	1,070	959	945	933	935	921	-14
西郡	外ヶ浜町	3,130	2,969	2,789	2,577	2,518	2,461	2,421	2,374	-47
	西津軽郡計	8,230	7,975	7,627	7,155	7,085	7,061	7,011	6,893	-118
	鰺ヶ沢町	4,340	4,239	4,095	3,851	3,833	3,844	3,820	3,752	-68
中郡	深浦町	3,890	3,736	3,532	3,304	3,252	3,217	3,191	3,141	-50
	中津軽郡計	601	469	570	488	476	478	502	499	-3
南津軽郡	西目屋村	601	469	570	488	476	478	502	499	-3
	南津軽郡計	10,890	11,040	10,966	10,745	10,807	10,885	10,968	11,029	61
北津軽郡	藤崎町	4,626	4,844	4,912	4,942	4,992	5,065	5,131	5,172	41
	大鰐町	3,921	3,794	3,648	3,421	3,377	3,349	3,337	3,329	-8
	田舎館村	2,343	2,402	2,406	2,382	2,438	2,471	2,500	2,528	28
上北郡	北津軽郡計	13,813	13,728	13,542	13,182	13,171	13,169	13,120	13,085	-35
	板柳町	4,828	4,858	4,770	4,680	4,686	4,692	4,672	4,661	-11
	鶴田町	4,396	4,394	4,402	4,384	4,409	4,409	4,393	4,403	10
	中泊町	4,589	4,476	4,370	4,118	4,076	4,068	4,055	4,021	-34
下北郡	上北郡計	35,239	35,564	35,758	35,807	36,277	36,459	36,690	36,867	177
	野辺地町	6,057	5,880	5,766	5,565	5,565	5,537	5,510	5,466	-44
	七戸町	5,938	5,823	5,713	5,572	5,577	5,566	5,553	5,553	0
	六戸町	3,042	3,231	3,307	3,570	3,697	3,768	3,834	3,866	32
	横浜町	1,888	1,872	1,884	1,785	1,787	1,773	1,766	1,789	23
	東北町	5,905	6,020	6,007	5,974	5,943	5,955	6,004	6,011	7
	六ヶ所村	5,021	4,729	4,751	4,683	4,823	4,882	4,916	4,938	22
	おいらせ町	7,388	8,009	8,330	8,658	8,885	8,978	9,107	9,244	137
三戸郡	下北郡計	6,889	6,755	7,430	6,459	6,385	6,390	6,356	6,309	-47
	大間町	2,212	2,179	2,636	2,152	2,132	2,132	2,127	2,110	-17
	東通村	2,671	2,623	2,710	2,578	2,577	2,599	2,602	2,593	-9
	風間浦村	929	931	1,096	823	798	786	776	759	-17
三戸郡	佐井村	1,077	1,022	988	906	878	873	851	847	-4
	三戸郡計	26,562	26,229	25,437	24,834	24,737	24,671	24,579	24,615	36
	三戸町	4,312	4,145	3,961	3,756	3,657	3,614	3,581	3,564	-17
	五戸町	6,268	6,347	6,177	6,123	6,131	6,125	6,109	6,106	-3
	田子町	2,253	2,223	2,097	2,006	1,960	1,939	1,927	1,907	-20
	南部町	6,851	6,819	6,621	6,419	6,390	6,364	6,343	6,375	32
	階上町	5,951	5,786	5,707	5,699	5,764	5,806	5,807	5,858	51
新郷村	927	909	874	831	835	823	812	805	-7	

(注) 平成12年から27年の世帯数は国勢調査(確定値)、平成29年から令和2年の世帯数は平成27年国勢調査(確定値)を基礎に集計している。

第10表 市町村別、理由別移動者数(県外転入)

(単位人)

	総計	就職	転職	転勤	退職	就学	結婚	離別・ 死別	介護・ 看護	施設 入所	新築・ 転宅	不明・ その他
総 計	8,459	973	1,022	2,921	1,065	412	316	189	240	46	459	816
青 森 市	1,254	148	127	559	128	97	34	16	17	2	27	99
弘 前 市	947	83	129	241	123	142	29	16	31	0	35	118
八 戸 市	1,313	138	142	688	99	30	54	12	24	3	52	71
黒 石 市	255	28	39	43	50	1	13	10	5	0	55	11
五所川原市	484	48	68	120	97	11	13	10	19	4	38	56
十和田市	254	35	36	65	22	44	12	2	11	0	6	21
三 沢 市	872	113	47	532	34	5	34	2	12	0	29	64
む つ 市	301	12	20	186	29	1	12	4	12	2	9	14
つ が る市	199	16	25	54	38	3	11	3	10	3	7	29
平 川 市	209	17	43	30	53	7	8	12	8	2	27	2
平 内 町	58	10	9	1	18	3	1	5	1	2	4	4
今 別 町	16	1	6	0	5	0	0	0	1	1	2	0
蓬 田 村	10	1	1	2	0	0	0	0	0	0	2	4
外ヶ浜町	44	3	8	9	8	0	3	1	0	3	5	4
鰺ヶ沢町	63	8	9	1	14	0	1	2	4	0	0	24
深 浦 町	66	1	12	0	15	0	2	6	3	1	2	24
西 目 屋村	6	0	1	0	3	1	1	0	0	0	0	0
藤 崎 町	52	9	10	7	12	3	2	1	1	0	2	5
大 鰐 町	78	12	14	16	9	1	7	3	3	5	5	3
田 舎 館村	41	1	7	4	15	4	0	0	1	2	2	5
板 柳 町	104	14	13	8	18	2	4	4	6	1	8	26
鶴 田 町	60	2	15	4	15	1	2	3	2	3	4	9
中 泊 町	40	4	7	3	17	0	2	1	3	0	0	3
野 辺 地町	114	58	9	12	14	0	1	0	2	0	5	13
七 戸 町	111	24	13	9	18	1	5	8	8	1	10	14
六 戸 町	104	13	9	20	26	1	2	2	8	3	12	8
横 浜 町	60	22	8	9	6	0	0	0	1	0	13	1
東 北 町	102	15	10	28	13	3	5	5	3	1	4	15
六ヶ所村	158	32	37	52	10	1	8	1	4	0	5	8
おいらせ町	356	33	39	109	31	12	17	10	5	1	24	75
大 間 町	33	4	3	17	2	0	0	0	1	0	5	1
東 通 村	85	14	5	34	15	0	3	0	3	1	0	10
風 間 浦村	8	0	2	3	1	1	1	0	0	0	0	0
佐 井 村	9	0	2	0	3	0	0	0	0	0	0	4
三 戸 町	119	12	20	16	14	2	10	11	4	1	9	20
五 戸 町	113	16	15	7	19	1	2	13	9	1	19	11
田 子 町	41	2	12	4	8	0	3	4	2	0	6	0
南 部 町	138	7	30	6	27	4	5	14	10	1	17	17
階 上 町	171	16	19	22	31	30	7	8	6	2	9	21
新 郷 村	11	1	1	0	5	0	2	0	0	0	0	2

第10表 市町村別、理由別移動者数(県外転出)

(単位人)

	総計	就職	転職	転勤	退職	就学	結婚	離別・ 死別	介護・ 看護	施設 入所	新築・ 転宅	不明・ その他
総 計	11,568	3,833	1,295	3,322	339	1,254	303	87	111	26	453	545
青 森 市	1,522	507	169	490	17	186	33	3	7	2	40	68
弘 前 市	1,169	463	151	262	22	121	39	4	12	4	31	60
八 戸 市	2,287	674	218	818	54	295	62	13	15	4	71	63
黒 石 市	352	152	50	45	28	40	10	1	2	0	21	3
五所川原市	609	244	78	142	14	71	17	2	3	1	23	14
十和田市	274	116	28	55	6	53	4	5	0	0	2	5
三 沢 市	1,248	142	123	750	92	44	11	9	8	1	20	48
む つ 市	408	64	40	232	9	22	12	0	4	0	12	13
つ が る市	268	109	38	48	11	40	8	4	1	2	1	6
平 川 市	300	135	30	34	14	34	9	6	2	0	35	1
平 内 町	82	40	9	4	5	19	3	0	0	0	0	2
今 別 町	16	6	7	1	1	0	0	0	1	0	0	0
蓬 田 村	27	11	8	1	2	2	0	0	0	0	2	1
外ヶ浜町	68	22	5	10	3	9	1	0	6	1	10	1
鰺ヶ沢町	100	48	11	3	2	13	5	0	1	1	2	14
深 浦 町	104	40	11	2	2	5	2	0	1	2	14	25
西 目 屋 村	12	7	1	0	0	1	0	0	0	0	3	0
藤 崎 町	80	33	13	20	0	8	2	0	0	0	1	3
大 鰐 町	94	38	6	15	2	8	3	1	2	2	9	8
田 舎 館 村	66	28	16	4	1	8	6	0	0	0	3	0
板 柳 町	157	78	18	16	0	16	2	3	1	0	9	14
鶴 田 町	111	60	14	3	1	8	4	8	2	0	3	8
中 泊 町	66	42	9	3	0	4	5	0	1	0	2	0
野 辺 地 町	109	29	11	18	3	12	2	1	6	0	6	21
七 戸 町	141	72	6	17	6	15	3	0	1	0	3	18
六 戸 町	124	48	6	18	7	23	3	2	2	0	13	2
横 浜 町	61	28	4	3	5	2	2	0	0	0	12	5
東 北 町	177	56	26	22	3	27	9	2	2	0	19	11
六ヶ所村	122	31	27	33	6	6	2	0	6	0	1	10
おいらせ町	475	141	51	130	7	43	11	8	8	0	25	51
大 間 町	52	14	8	12	0	2	2	0	0	1	8	5
東 通 村	108	22	9	45	0	6	4	2	3	0	5	12
風 間 浦 村	12	6	1	1	0	2	0	0	0	0	0	2
佐 井 村	19	13	4	0	1	0	0	0	0	0	0	1
三 戸 町	127	43	21	13	3	11	4	7	6	2	3	14
五 戸 町	168	80	19	16	0	34	7	1	0	0	10	1
田 子 町	46	18	8	2	1	11	0	0	3	3	0	0
南 部 町	199	84	15	20	4	31	10	3	4	0	9	19
階 上 町	197	85	25	13	7	21	5	2	1	0	25	13
新 郷 村	11	4	1	1	0	1	1	0	0	0	0	3

第10表 市町村別、理由別移動者数(県内移動)

(単位人)

	総計	就職	転職	転勤	退職	就学	結婚	離別・ 死別	介護・ 看護	施設 入所	新築・ 転宅	不明・ その他
総 計	9,018	948	623	1,857	244	284	967	450	175	272	2,540	658
青 森 市	732	193	76	230	27	43	48	15	10	5	47	38
弘 前 市	943	109	83	228	19	58	111	56	11	10	179	79
八 戸 市	816	115	72	333	16	25	52	26	11	2	115	49
黒 石 市	413	20	27	64	12	8	68	22	7	24	157	4
五所川原市	770	55	65	175	27	27	86	34	17	32	208	44
十和田市	278	52	18	102	7	9	19	12	3	12	34	10
三 沢 市	424	54	39	81	8	15	46	21	4	3	100	53
む つ 市	231	21	19	131	7	9	12	1	2	2	17	10
つ が る市	238	16	11	46	9	8	44	19	6	4	59	16
平 川 市	419	10	11	11	8	5	71	43	8	5	247	0
平 内 町	98	12	6	11	4	6	13	6	3	12	8	17
今 別 町	35	3	6	8	0	0	5	1	4	1	7	0
蓬 田 村	18	0	4	0	0	0	5	3	0	3	2	1
外ヶ浜町	61	4	2	20	3	0	1	3	7	1	8	12
鰺ヶ沢町	114	13	5	37	5	0	11	7	2	5	13	16
深 浦 町	44	4	4	7	8	0	6	0	1	0	7	7
西 目 屋 村	10	0	0	0	3	0	0	0	0	1	6	0
藤 崎 町	136	5	2	9	3	1	25	8	8	4	59	12
大 鰐 町	88	2	2	9	1	1	13	14	3	4	30	9
田 舎 館 村	133	6	4	2	4	4	24	6	1	9	68	5
板 柳 町	154	6	7	12	7	3	30	13	4	6	46	20
鶴 田 町	153	2	10	7	2	0	15	13	3	13	63	25
中 泊 町	34	2	3	6	4	1	5	5	3	1	2	2
野 辺 地 町	132	19	14	36	6	4	13	3	2	0	23	12
七 戸 町	208	9	8	37	3	8	18	13	7	35	56	14
六 戸 町	205	5	7	5	1	1	21	6	2	11	130	16
横 浜 町	77	31	7	6	1	4	7	5	0	5	8	3
東 北 町	167	11	12	11	6	1	18	9	5	22	59	13
六ヶ所村	224	69	21	38	4	2	27	5	4	2	41	11
おいらせ町	714	37	24	49	15	20	80	30	15	2	387	55
大 間 町	57	5	2	32	0	3	1	5	1	0	7	1
東 通 村	74	15	5	19	1	0	8	8	1	2	9	6
風 間 浦 村	9	0	0	3	1	0	2	2	1	0	0	0
佐 井 村	15	2	3	4	0	0	1	0	0	0	1	4
三 戸 町	85	3	9	16	4	0	8	7	6	1	13	18
五 戸 町	164	12	15	34	9	7	17	9	2	5	49	5
田 子 町	28	3	4	1	2	0	0	2	0	0	16	0
南 部 町	252	14	7	26	2	5	19	7	4	20	118	30
階 上 町	244	8	9	10	5	6	16	10	6	8	130	36
新 郷 村	21	1	0	1	0	0	1	1	1	0	11	5

第10表 市町村別、理由別移動者数(全移動)

(単位人)

	総計	就職	転職	転勤	退職	就学	結婚	離別・ 死別	介護・ 看護	施設 入所	新築・ 転宅	不明・ その他
総 計	29,045	5,754	2,940	8,100	1,648	1,950	1,586	726	526	344	3,452	2,019
青 森 市	3,508	848	372	1,279	172	326	115	34	34	9	114	205
弘 前 市	3,059	655	363	731	164	321	179	76	54	14	245	257
八 戸 市	4,416	927	432	1,839	169	350	168	51	50	9	238	183
黒 石 市	1,020	200	116	152	90	49	91	33	14	24	233	18
五所川原市	1,863	347	211	437	138	109	116	46	39	37	269	114
十和田市	806	203	82	222	35	106	35	19	14	12	42	36
三 沢 市	2,544	309	209	1,363	134	64	91	32	24	4	149	165
む つ 市	940	97	79	549	45	32	36	5	18	4	38	37
つ が る市	705	141	74	148	58	51	63	26	17	9	67	51
平 川 市	928	162	84	75	75	46	88	61	18	7	309	3
平 内 町	238	62	24	16	27	28	17	11	4	14	12	23
今 別 町	67	10	19	9	6	0	5	1	6	2	9	0
蓬 田 村	55	12	13	3	2	2	5	3	0	3	6	6
外ヶ浜町	173	29	15	39	14	9	5	4	13	5	23	17
鰺ヶ沢町	277	69	25	41	21	13	17	9	7	6	15	54
深 浦 町	214	45	27	9	25	5	10	6	5	3	23	56
西 目 屋村	28	7	2	0	6	2	1	0	0	1	9	0
藤 崎 町	268	47	25	36	15	12	29	9	9	4	62	20
大 鰐 町	260	52	22	40	12	10	23	18	8	11	44	20
田 舎 館 村	240	35	27	10	20	16	30	6	2	11	73	10
板 柳 町	415	98	38	36	25	21	36	20	11	7	63	60
鶴 田 町	324	64	39	14	18	9	21	24	7	16	70	42
中 泊 町	140	48	19	12	21	5	12	6	7	1	4	5
野 辺 地 町	355	106	34	66	23	16	16	4	10	0	34	46
七 戸 町	460	105	27	63	27	24	26	21	16	36	69	46
六 戸 町	433	66	22	43	34	25	26	10	12	14	155	26
横 浜 町	198	81	19	18	12	6	9	5	1	5	33	9
東 北 町	446	82	48	61	22	31	32	16	10	23	82	39
六ヶ所村	504	132	85	123	20	9	37	6	14	2	47	29
おいらせ町	1,545	211	114	288	53	75	108	48	28	3	436	181
大 間 町	142	23	13	61	2	5	3	5	2	1	20	7
東 通 村	267	51	19	98	16	6	15	10	7	3	14	28
風 間 浦 村	29	6	3	7	2	3	3	2	1	0	0	2
佐 井 村	43	15	9	4	4	0	1	0	0	0	1	9
三 戸 町	331	58	50	45	21	13	22	25	16	4	25	52
五 戸 町	445	108	49	57	28	42	26	23	11	6	78	17
田 子 町	115	23	24	7	11	11	3	6	5	3	22	0
南 部 町	589	105	52	52	33	40	34	24	18	21	144	66
階 上 町	612	109	53	45	43	57	28	20	13	10	164	70
新 郷 村	43	6	2	2	5	1	4	1	1	0	11	10

第11表 年齢階級別、男女別移動理由(県外転入)

(単位:人)

計	総計	就職	転職	転勤	退職	就学	結婚	離別・死別	介護・看護	施設入所	新築・転宅	不明・その他
総計	8,459	973	1,022	2,921	1,065	412	316	189	240	46	459	816
0～4歳	407	10	49	149	12	8	9	48	3	1	55	63
5～9歳	189	10	21	80	6	7	9	10	9	0	16	21
10～14歳	101	1	13	43	2	9	5	9	3	0	7	9
15～19歳	711	61	26	241	82	227	2	3	3	0	9	57
20～24歳	1,784	525	203	360	301	115	53	11	8	0	52	156
25～29歳	1,430	158	251	501	194	12	118	14	13	3	53	113
30～34歳	942	78	154	379	99	10	56	25	12	0	56	73
35～39歳	704	37	96	335	63	6	23	26	18	2	37	61
40～44歳	477	23	53	261	40	12	15	9	7	2	14	41
45～49歳	474	18	63	242	35	4	16	11	23	1	22	39
50～54歳	381	11	50	188	36	0	7	6	26	2	21	34
55～59歳	289	17	25	92	50	1	1	4	35	1	17	46
60～64歳	227	11	11	34	77	0	0	3	27	3	27	34
65～69歳	166	7	7	12	46	0	1	3	23	2	31	34
70歳以上	177	6	0	4	22	1	1	7	30	29	42	35
男	総計	就職	転職	転勤	退職	就学	結婚	離別・死別	介護・看護	施設入所	新築・転宅	不明・その他
総計	5,029	548	653	2,106	648	228	82	54	113	30	215	352
0～4歳	203	6	22	79	5	2	6	24	2	1	32	24
5～9歳	100	6	15	36	4	1	5	5	5	0	10	13
10～14歳	57	1	5	31	0	5	3	3	2	0	6	1
15～19歳	469	32	16	202	45	135	0	2	3	0	2	32
20～24歳	1,002	289	123	261	156	68	12	2	6	0	19	66
25～29歳	810	93	154	353	112	9	21	1	4	3	21	39
30～34歳	545	39	103	264	63	3	11	6	8	0	23	25
35～39歳	418	20	62	233	45	1	7	3	6	2	17	22
40～44歳	315	17	39	194	28	2	7	2	5	1	6	14
45～49歳	322	13	41	185	24	0	5	4	12	1	14	23
50～54歳	262	6	39	154	27	0	3	0	11	2	6	14
55～59歳	177	9	19	74	33	1	0	0	11	1	6	23
60～64歳	148	8	8	25	62	0	0	0	13	3	14	15
65～69歳	111	5	7	11	29	0	1	1	12	2	21	22
70歳以上	90	4	0	4	15	1	1	1	13	14	18	19
女	総計	就職	転職	転勤	退職	就学	結婚	離別・死別	介護・看護	施設入所	新築・転宅	不明・その他
総計	3,430	425	369	815	417	184	234	135	127	16	244	464
0～4歳	204	4	27	70	7	6	3	24	1	0	23	39
5～9歳	89	4	6	44	2	6	4	5	4	0	6	8
10～14歳	44	0	8	12	2	4	2	6	1	0	1	8
15～19歳	242	29	10	39	37	92	2	1	0	0	7	25
20～24歳	782	236	80	99	145	47	41	9	2	0	33	90
25～29歳	620	65	97	148	82	3	97	13	9	0	32	74
30～34歳	397	39	51	115	36	7	45	19	4	0	33	48
35～39歳	286	17	34	102	18	5	16	23	12	0	20	39
40～44歳	162	6	14	67	12	10	8	7	2	1	8	27
45～49歳	152	5	22	57	11	4	11	7	11	0	8	16
50～54歳	119	5	11	34	9	0	4	6	15	0	15	20
55～59歳	112	8	6	18	17	0	1	4	24	0	11	23
60～64歳	79	3	3	9	15	0	0	3	14	0	13	19
65～69歳	55	2	0	1	17	0	0	2	11	0	10	12
70歳以上	87	2	0	0	7	0	0	6	17	15	24	16

第11表 年齢階級別、男女別移動理由(県外転出)

(単位:人)

計	総計	就職	転職	転勤	退職	就学	結婚	離別・死別	介護・看護	施設入所	新築・転宅	不明・その他
総計	11,568	3,833	1,295	3,322	339	1,254	303	87	111	26	453	545
0～4歳	419	10	35	274	3	3	16	7	2	0	41	28
5～9歳	240	1	18	149	1	9	10	13	3	0	22	14
10～14歳	141	3	9	73	1	17	1	2	5	0	18	12
15～19歳	2,133	1,037	38	66	12	909	6	0	0	1	19	45
20～24歳	3,294	2,168	307	312	81	247	49	4	1	1	35	89
25～29歳	1,470	270	318	552	86	28	105	8	0	0	32	71
30～34歳	997	108	175	516	39	14	49	11	3	0	42	40
35～39歳	737	76	107	423	20	6	29	8	1	1	30	36
40～44歳	602	51	100	333	29	8	14	6	5	1	22	33
45～49歳	487	40	64	280	13	10	12	8	6	0	30	24
50～54歳	374	20	57	214	7	3	5	6	7	1	21	33
55～59歳	227	16	36	100	10	0	5	4	8	2	22	24
60～64歳	137	16	18	23	21	0	0	3	6	2	29	19
65～69歳	96	7	10	4	12	0	1	4	5	2	24	27
70歳以上	214	10	3	3	4	0	1	3	59	15	66	50
男	総計	就職	転職	転勤	退職	就学	結婚	離別・死別	介護・看護	施設入所	新築・転宅	不明・その他
総計	6,393	2,044	763	2,261	157	626	50	25	38	11	196	222
0～4歳	209	3	14	136	2	2	8	3	1	0	25	15
5～9歳	123	0	12	76	0	4	6	5	1	0	13	6
10～14歳	70	0	3	38	1	9	0	2	2	0	12	3
15～19歳	1,163	628	17	40	11	438	0	0	0	0	7	22
20～24歳	1,660	1,018	180	223	42	144	8	0	0	1	14	30
25～29歳	860	168	187	403	31	18	12	1	0	0	13	27
30～34歳	588	64	106	358	17	6	6	3	2	0	13	13
35～39歳	439	56	68	279	7	1	4	2	1	1	7	13
40～44歳	356	41	49	230	7	3	1	3	1	1	10	10
45～49歳	317	25	40	214	3	1	5	3	3	0	14	9
50～54歳	241	11	36	163	3	0	0	0	0	1	8	19
55～59歳	154	9	26	81	8	0	0	2	3	1	12	12
60～64歳	81	8	16	16	14	0	0	0	4	2	12	9
65～69歳	55	6	9	4	8	0	0	0	3	0	11	14
70歳以上	77	7	0	0	3	0	0	1	17	4	25	20
女	総計	就職	転職	転勤	退職	就学	結婚	離別・死別	介護・看護	施設入所	新築・転宅	不明・その他
総計	5,175	1,789	532	1,061	182	628	253	62	73	15	257	323
0～4歳	210	7	21	138	1	1	8	4	1	0	16	13
5～9歳	117	1	6	73	1	5	4	8	2	0	9	8
10～14歳	71	3	6	35	0	8	1	0	3	0	6	9
15～19歳	970	409	21	26	1	471	6	0	0	1	12	23
20～24歳	1,634	1,150	127	89	39	103	41	4	1	0	21	59
25～29歳	610	102	131	149	55	10	93	7	0	0	19	44
30～34歳	409	44	69	158	22	8	43	8	1	0	29	27
35～39歳	298	20	39	144	13	5	25	6	0	0	23	23
40～44歳	246	10	51	103	22	5	13	3	4	0	12	23
45～49歳	170	15	24	66	10	9	7	5	3	0	16	15
50～54歳	133	9	21	51	4	3	5	6	7	0	13	14
55～59歳	73	7	10	19	2	0	5	2	5	1	10	12
60～64歳	56	8	2	7	7	0	0	3	2	0	17	10
65～69歳	41	1	1	0	4	0	1	4	2	2	13	13
70歳以上	137	3	3	3	1	0	1	2	42	11	41	30

第11表 年齢階級別、男女別移動理由(県内移動)

(単位:人)

計	総計	就職	転職	転勤	退職	就学	結婚	離別・死別	介護・看護	施設入所	新築・転宅	不明・その他
総計	9,018	948	623	1,857	244	284	967	450	175	272	2,540	658
0～4歳	674	23	24	114	3	16	22	62	3	0	364	43
5～9歳	274	7	20	34	1	17	13	32	2	5	112	31
10～14歳	160	4	10	8	0	28	11	16	1	5	62	15
15～19歳	556	169	12	40	11	121	20	27	4	2	112	38
20～24歳	1,425	475	109	207	53	27	176	41	6	3	246	82
25～29歳	1,516	104	149	367	42	7	294	62	10	3	373	105
30～34歳	1,120	47	91	277	21	15	195	46	6	3	346	73
35～39歳	801	37	51	216	9	11	116	50	7	4	252	48
40～44歳	606	21	50	172	4	21	64	33	9	2	173	57
45～49歳	478	21	33	141	7	12	34	30	10	6	139	45
50～54歳	367	12	36	137	13	5	11	19	16	5	85	28
55～59歳	333	18	24	125	19	4	6	10	11	12	73	31
60～64歳	199	5	9	15	45	0	2	9	10	13	71	20
65～69歳	103	3	2	2	11	0	1	3	8	21	40	12
70歳以上	406	2	3	2	5	0	2	10	72	188	92	30
男	総計	就職	転職	転勤	退職	就学	結婚	離別・死別	介護・看護	施設入所	新築・転宅	不明・その他
総計	4,578	488	340	1,239	148	135	318	187	77	122	1,231	293
0～4歳	332	10	13	49	1	9	10	29	3	0	188	20
5～9歳	148	3	12	18	1	8	6	14	1	4	61	20
10～14歳	78	3	4	5	0	18	4	8	1	4	24	7
15～19歳	292	88	6	26	9	64	9	11	3	0	56	20
20～24歳	674	244	51	134	28	15	47	16	4	1	105	29
25～29歳	713	59	72	221	22	2	86	21	4	3	177	46
30～34歳	556	24	57	176	11	5	72	21	2	2	162	24
35～39歳	438	21	29	141	7	4	39	24	5	4	140	24
40～44歳	322	7	24	125	3	4	26	10	3	2	90	28
45～49歳	260	9	20	106	4	2	14	13	4	5	65	18
50～54歳	224	5	26	117	5	2	3	7	7	3	39	10
55～59歳	217	6	15	108	13	2	0	3	6	7	38	19
60～64歳	118	5	8	10	33	0	1	4	3	10	34	10
65～69歳	57	3	2	2	8	0	0	2	5	13	15	7
70歳以上	149	1	1	1	3	0	1	4	26	64	37	11
女	総計	就職	転職	転勤	退職	就学	結婚	離別・死別	介護・看護	施設入所	新築・転宅	不明・その他
総計	4,440	460	283	618	96	149	649	263	98	150	1,309	365
0～4歳	342	13	11	65	2	7	12	33	0	0	176	23
5～9歳	126	4	8	16	0	9	7	18	1	1	51	11
10～14歳	82	1	6	3	0	10	7	8	0	1	38	8
15～19歳	264	81	6	14	2	57	11	16	1	2	56	18
20～24歳	751	231	58	73	25	12	129	25	2	2	141	53
25～29歳	803	45	77	146	20	5	208	41	6	0	196	59
30～34歳	564	23	34	101	10	10	123	25	4	1	184	49
35～39歳	363	16	22	75	2	7	77	26	2	0	112	24
40～44歳	284	14	26	47	1	17	38	23	6	0	83	29
45～49歳	218	12	13	35	3	10	20	17	6	1	74	27
50～54歳	143	7	10	20	8	3	8	12	9	2	46	18
55～59歳	116	12	9	17	6	2	6	7	5	5	35	12
60～64歳	81	0	1	5	12	0	1	5	7	3	37	10
65～69歳	46	0	0	0	3	0	1	1	3	8	25	5
70歳以上	257	1	2	1	2	0	1	6	46	124	55	19

第11表 年齢階級別、男女別移動理由(全移動)

(単位:人)

計	総計	就職	転職	転勤	退職	就学	結婚	離別・死別	介護・看護	施設入所	新築・転宅	不明・その他
総計	29,045	5,754	2,940	8,100	1,648	1,950	1,586	726	526	344	3,452	2,019
0～4歳	1,500	43	108	537	18	27	47	117	8	1	460	134
5～9歳	703	18	59	263	8	33	32	55	14	5	150	66
10～14歳	402	8	32	124	3	54	17	27	9	5	87	36
15～19歳	3,400	1,267	76	347	105	1,257	28	30	7	3	140	140
20～24歳	6,503	3,168	619	879	435	389	278	56	15	4	333	327
25～29歳	4,416	532	718	1,420	322	47	517	84	23	6	458	289
30～34歳	3,059	233	420	1,172	159	39	300	82	21	3	444	186
35～39歳	2,242	150	254	974	92	23	168	84	26	7	319	145
40～44歳	1,685	95	203	766	73	41	93	48	21	5	209	131
45～49歳	1,439	79	160	663	55	26	62	49	39	7	191	108
50～54歳	1,122	43	143	539	56	8	23	31	49	8	127	95
55～59歳	849	51	85	317	79	5	12	18	54	15	112	101
60～64歳	563	32	38	72	143	0	2	15	43	18	127	73
65～69歳	365	17	19	18	69	0	3	10	36	25	95	73
70歳以上	797	18	6	9	31	1	4	20	161	232	200	115
男	総計	就職	転職	転勤	退職	就学	結婚	離別・死別	介護・看護	施設入所	新築・転宅	不明・その他
総計	16,000	3,080	1,756	5,606	953	989	450	266	228	163	1,642	867
0～4歳	744	19	49	264	8	13	24	56	6	1	245	59
5～9歳	371	9	39	130	5	13	17	24	7	4	84	39
10～14歳	205	4	12	74	1	32	7	13	5	4	42	11
15～19歳	1,924	748	39	268	65	637	9	13	6	0	65	74
20～24歳	3,336	1,551	354	618	226	227	67	18	10	2	138	125
25～29歳	2,383	320	413	977	165	29	119	23	8	6	211	112
30～34歳	1,689	127	266	798	91	14	89	30	12	2	198	62
35～39歳	1,295	97	159	653	59	6	50	29	12	7	164	59
40～44歳	993	65	112	549	38	9	34	15	9	4	106	52
45～49歳	899	47	101	505	31	3	24	20	19	6	93	50
50～54歳	727	22	101	434	35	2	6	7	18	6	53	43
55～59歳	548	24	60	263	54	3	0	5	20	9	56	54
60～64歳	347	21	32	51	109	0	1	4	20	15	60	34
65～69歳	223	14	18	17	45	0	1	3	20	15	47	43
70歳以上	316	12	1	5	21	1	2	6	56	82	80	50
女	総計	就職	転職	転勤	退職	就学	結婚	離別・死別	介護・看護	施設入所	新築・転宅	不明・その他
総計	13,045	2,674	1,184	2,494	695	961	1,136	460	298	181	1,810	1,152
0～4歳	756	24	59	273	10	14	23	61	2	0	215	75
5～9歳	332	9	20	133	3	20	15	31	7	1	66	27
10～14歳	197	4	20	50	2	22	10	14	4	1	45	25
15～19歳	1,476	519	37	79	40	620	19	17	1	3	75	66
20～24歳	3,167	1,617	265	261	209	162	211	38	5	2	195	202
25～29歳	2,033	212	305	443	157	18	398	61	15	0	247	177
30～34歳	1,370	106	154	374	68	25	211	52	9	1	246	124
35～39歳	947	53	95	321	33	17	118	55	14	0	155	86
40～44歳	692	30	91	217	35	32	59	33	12	1	103	79
45～49歳	540	32	59	158	24	23	38	29	20	1	98	58
50～54歳	395	21	42	105	21	6	17	24	31	2	74	52
55～59歳	301	27	25	54	25	2	12	13	34	6	56	47
60～64歳	216	11	6	21	34	0	1	11	23	3	67	39
65～69歳	142	3	1	1	24	0	2	7	16	10	48	30
70歳以上	481	6	5	4	10	0	2	14	105	150	120	65

第12表 仕事関係(就職、転職、転勤)における年齢階級別、産業別移動者数(県外転入)

(単位:人)

計	総計	農林業	漁業	鉱・採石・砂利採取業	建設業	製造業	電気・ガス・熱供給・水道業	運輸・郵便業	卸売・小売業	金融・保険業	教育・学習支援業	医療福祉業	各種サービス業	公務員	不明・その他
総計	4,864	153	18	12	402	463	178	114	385	120	120	373	562	1,516	448
0～4歳	208	7	0	0	16	17	8	4	17	4	7	20	27	69	12
5～9歳	111	2	0	1	6	12	2	0	11	4	3	10	6	42	12
10～14歳	56	1	0	0	4	3	3	0	4	2	2	4	2	27	4
15～19歳	323	7	0	0	8	13	10	2	10	0	1	3	9	236	24
20～24歳	1,075	32	4	5	75	106	55	22	65	21	37	80	170	272	131
25～29歳	899	27	5	2	85	101	31	37	64	18	22	107	102	206	92
30～34歳	603	24	4	2	49	66	19	14	43	18	14	54	76	160	60
35～39歳	463	17	1	1	42	37	20	8	47	13	11	31	52	142	41
40～44歳	337	5	1	0	31	33	5	2	44	12	8	23	40	112	21
45～49歳	321	13	0	0	26	33	14	6	36	10	8	12	37	112	14
50～54歳	247	4	0	1	24	31	6	8	23	13	1	12	24	89	11
55～59歳	132	1	1	0	15	7	4	8	14	5	3	9	9	38	18
60～64歳	54	7	1	0	12	4	0	2	7	0	2	5	2	8	4
65～69歳	26	3	0	0	8	0	1	1	0	0	0	3	4	3	3
70歳以上	9	3	1	0	1	0	0	0	0	0	1	0	2	0	1
男	総計	農林業	漁業	鉱・採石・砂利採取業	建設業	製造業	電気・ガス・熱供給・水道業	運輸・郵便業	卸売・小売業	金融・保険業	教育・学習支援業	医療福祉業	各種サービス業	公務員	不明・その他
総計	3,280	105	18	10	340	274	148	95	247	82	57	183	335	1,135	251
0～4歳	107	3	0	0	9	9	3	1	9	1	2	14	15	36	5
5～9歳	57	2	0	1	4	5	0	0	5	1	1	8	3	21	6
10～14歳	37	0	0	0	2	3	1	0	3	2	1	3	0	20	2
15～19歳	247	3	0	0	8	9	10	2	7	0	0	0	4	195	9
20～24歳	667	22	4	4	65	56	49	17	36	17	12	27	79	210	69
25～29歳	596	21	5	2	73	53	29	30	44	13	14	52	58	147	55
30～34歳	402	13	4	1	42	39	13	12	25	9	7	32	55	117	33
35～39歳	311	14	1	1	31	21	16	8	33	8	8	14	36	98	22
40～44歳	250	4	1	0	29	22	5	1	29	8	3	15	32	86	15
45～49歳	238	10	0	0	21	21	12	6	25	9	5	4	23	91	11
50～54歳	197	2	0	1	22	27	6	8	16	10	1	6	17	74	7
55～59歳	100	1	1	0	14	5	3	7	9	4	1	5	7	31	12
60～64歳	40	5	1	0	11	4	0	2	6	0	1	1	1	6	2
65～69歳	23	3	0	0	8	0	1	1	0	0	0	2	3	3	2
70歳以上	8	2	1	0	1	0	0	0	0	0	1	0	2	0	1
女	総計	農林業	漁業	鉱・採石・砂利採取業	建設業	製造業	電気・ガス・熱供給・水道業	運輸・郵便業	卸売・小売業	金融・保険業	教育・学習支援業	医療福祉業	各種サービス業	公務員	不明・その他
総計	1,584	48	0	2	62	189	30	19	138	38	63	190	227	381	197
0～4歳	101	4	0	0	7	8	5	3	8	3	5	6	12	33	7
5～9歳	54	0	0	0	2	7	2	0	6	3	2	2	3	21	6
10～14歳	19	1	0	0	2	0	2	0	1	0	1	1	2	7	2
15～19歳	76	4	0	0	0	4	0	0	3	0	1	3	5	41	15
20～24歳	408	10	0	1	10	50	6	5	29	4	25	53	91	62	62
25～29歳	303	6	0	0	12	48	2	7	20	5	8	55	44	59	37
30～34歳	201	11	0	1	7	27	6	2	18	9	7	22	21	43	27
35～39歳	152	3	0	0	11	16	4	0	14	5	3	17	16	44	19
40～44歳	87	1	0	0	2	11	0	1	15	4	5	8	8	26	6
45～49歳	83	3	0	0	5	12	2	0	11	1	3	8	14	21	3
50～54歳	50	2	0	0	2	4	0	0	7	3	0	6	7	15	4
55～59歳	32	0	0	0	1	2	1	1	5	1	2	4	2	7	6
60～64歳	14	2	0	0	1	0	0	0	1	0	1	4	1	2	2
65～69歳	3	0	0	0	0	0	0	0	0	0	0	1	1	0	1
70歳以上	1	1	0	0	0	0	0	0	0	0	0	0	0	0	0

(注) 産業は、転入・転出後の仕事の種類である。

第12表 仕事関係(就職、転職、転勤)における年齢階級別、産業別移動者数(県外転出)

(単位:人)

計	総計	農林業	漁業	鉱・採石・砂利採取業	建設業	製造業	電気・ガス・熱供給・水道業	運輸・郵便業	卸売・小売業	金融・保険業	教育・学習支援業	医療福祉業	各種サービス業	公務員	不明・その他
総計	8,319	60	9	29	604	906	276	278	504	220	214	980	1,429	2,058	752
0～4歳	312	1	0	0	21	23	14	3	19	15	6	22	20	147	21
5～9歳	167	0	0	0	9	8	6	3	10	11	1	10	6	89	14
10～14歳	85	1	0	1	3	5	5	4	10	3	1	5	4	38	5
15～19歳	1,123	2	0	6	103	197	48	52	47	5	7	47	275	257	77
20～24歳	2,749	18	3	10	160	246	78	68	149	61	121	549	649	304	333
25～29歳	1,114	15	4	5	73	131	46	45	57	29	18	147	166	274	104
30～34歳	787	7	0	1	57	88	25	26	63	19	19	69	95	253	65
35～39歳	595	8	2	0	38	78	13	17	38	23	9	44	66	224	35
40～44歳	479	5	0	2	53	45	13	14	40	16	14	28	41	175	33
45～49歳	379	1	0	1	29	36	5	16	32	13	5	16	47	153	25
50～54歳	289	1	0	3	18	31	14	15	25	18	3	20	25	95	21
55～59歳	151	1	0	0	22	14	6	10	8	6	4	12	14	43	11
60～64歳	52	0	0	0	8	3	3	4	5	0	4	7	9	4	5
65～69歳	21	0	0	0	7	1	0	1	1	0	1	3	5	0	2
70歳以上	16	0	0	0	3	0	0	0	0	1	1	1	7	2	1
男	総計	農林業	漁業	鉱・採石・砂利採取業	建設業	製造業	電気・ガス・熱供給・水道業	運輸・郵便業	卸売・小売業	金融・保険業	教育・学習支援業	医療福祉業	各種サービス業	公務員	不明・その他
総計	4,993	41	7	27	477	674	237	202	290	119	64	310	663	1,458	424
0～4歳	150	0	0	0	12	9	8	1	6	7	3	8	10	76	10
5～9歳	88	0	0	0	4	7	4	1	8	6	0	7	3	42	6
10～14歳	41	0	0	1	1	2	2	2	2	2	0	3	2	20	4
15～19歳	675	1	0	6	82	149	46	36	20	1	1	4	94	188	47
20～24歳	1,400	13	3	9	123	176	68	48	86	26	27	129	283	219	190
25～29歳	742	12	2	5	61	100	44	34	36	18	8	66	82	211	63
30～34歳	522	5	0	1	46	65	20	22	40	12	8	35	52	182	34
35～39歳	396	6	2	0	30	64	11	15	21	12	3	26	41	148	17
40～44歳	318	3	0	1	44	32	10	10	21	9	6	9	31	124	18
45～49歳	275	0	0	1	25	28	3	10	24	8	2	8	31	126	9
50～54歳	209	1	0	3	16	25	13	9	16	12	1	6	13	82	12
55～59歳	115	0	0	0	17	14	5	9	5	6	2	4	7	37	9
60～64歳	36	0	0	0	6	2	3	4	4	0	2	3	6	3	3
65～69歳	19	0	0	0	7	1	0	1	1	0	1	1	5	0	2
70歳以上	7	0	0	0	3	0	0	0	0	0	0	1	3	0	0
女	総計	農林業	漁業	鉱・採石・砂利採取業	建設業	製造業	電気・ガス・熱供給・水道業	運輸・郵便業	卸売・小売業	金融・保険業	教育・学習支援業	医療福祉業	各種サービス業	公務員	不明・その他
総計	3,326	19	2	2	127	232	39	76	214	101	150	670	766	600	328
0～4歳	162	1	0	0	9	14	6	2	13	8	3	14	10	71	11
5～9歳	79	0	0	0	5	1	2	2	2	5	1	3	3	47	8
10～14歳	44	1	0	0	2	3	3	2	8	1	1	2	2	18	1
15～19歳	448	1	0	0	21	48	2	16	27	4	6	43	181	69	30
20～24歳	1,349	5	0	1	37	70	10	20	63	35	94	420	366	85	143
25～29歳	372	3	2	0	12	31	2	11	21	11	10	81	84	63	41
30～34歳	265	2	0	0	11	23	5	4	23	7	11	34	43	71	31
35～39歳	199	2	0	0	8	14	2	2	17	11	6	18	25	76	18
40～44歳	161	2	0	1	9	13	3	4	19	7	8	19	10	51	15
45～49歳	104	1	0	0	4	8	2	6	8	5	3	8	16	27	16
50～54歳	80	0	0	0	2	6	1	6	9	6	2	14	12	13	9
55～59歳	36	1	0	0	5	0	1	1	3	0	2	8	7	6	2
60～64歳	16	0	0	0	2	1	0	0	1	0	2	4	3	1	2
65～69歳	2	0	0	0	0	0	0	0	0	0	0	2	0	0	0
70歳以上	9	0	0	0	0	0	0	0	0	1	1	0	4	2	1

(注) 産業は、転入・転出後の仕事の種類である。

第12表 仕事関係(就職、転職、転勤)における年齢階級別、産業別移動者数(県内移動)

(単位:人)

計	総計	農林業	漁業	鉱・採石・砂利採取業	建設業	製造業	電気・ガス・熱供給・水道業	運輸・郵便業	卸売・小売業	金融・保険業	教育・学習支援業	医療福祉業	各種サービス業	公務員	不明・その他
総計	3,375	131	13	0	146	163	117	83	195	161	205	444	324	1,155	238
0～4歳	161	7	1	0	4	5	8	2	9	15	2	33	9	54	12
5～9歳	60	9	0	0	4	1	6	2	2	2	3	10	4	14	3
10～14歳	22	4	0	0	2	2	0	0	0	2	0	4	3	4	1
15～19歳	218	21	1	0	8	34	18	7	6	2	0	10	25	52	34
20～24歳	785	26	3	0	45	36	34	16	44	34	60	139	90	210	48
25～29歳	614	18	3	0	24	19	21	12	30	26	42	110	61	208	40
30～34歳	404	14	0	0	15	19	9	6	25	24	26	66	49	115	36
35～39歳	298	12	0	0	14	14	5	5	26	17	15	28	23	122	17
40～44歳	242	5	0	0	7	12	6	8	15	6	11	19	24	106	23
45～49歳	188	2	3	0	11	5	5	11	17	17	9	9	13	77	9
50～54歳	183	5	0	0	6	8	2	7	12	10	16	5	12	92	8
55～59歳	160	5	1	0	0	6	1	5	6	5	19	8	7	92	5
60～64歳	26	1	0	0	5	2	1	1	2	0	2	2	2	8	0
65～69歳	7	1	1	0	0	0	0	0	1	0	0	1	2	1	0
70歳以上	7	1	0	0	1	0	1	1	0	1	0	0	0	0	2
男	総計	農林業	漁業	鉱・採石・砂利採取業	建設業	製造業	電気・ガス・熱供給・水道業	運輸・郵便業	卸売・小売業	金融・保険業	教育・学習支援業	医療福祉業	各種サービス業	公務員	不明・その他
総計	2,033	67	8	0	121	90	87	56	124	81	108	174	179	803	135
0～4歳	72	3	0	0	2	1	2	0	3	7	1	19	3	22	9
5～9歳	33	6	0	0	3	1	2	1	2	1	1	5	3	8	0
10～14歳	12	2	0	0	1	2	0	0	0	2	0	1	2	2	0
15～19歳	118	11	0	0	8	11	17	4	4	0	0	2	8	34	19
20～24歳	427	11	2	0	38	21	30	12	29	17	25	35	45	134	28
25～29歳	347	7	3	0	19	12	16	9	22	13	19	48	31	128	20
30～34歳	250	12	0	0	15	11	6	4	14	10	13	34	32	77	22
35～39歳	186	6	0	0	10	9	3	4	18	10	4	12	14	85	11
40～44歳	155	1	0	0	6	8	4	3	10	3	5	8	16	78	13
45～49歳	131	1	1	0	10	3	3	10	10	9	6	4	9	61	4
50～54歳	147	3	0	0	5	5	1	5	7	6	16	1	8	86	4
55～59歳	124	2	1	0	0	5	1	3	3	3	16	3	4	79	4
60～64歳	21	0	0	0	4	1	1	1	1	0	2	1	2	8	0
65～69歳	7	1	1	0	0	0	0	0	1	0	0	1	2	1	0
70歳以上	3	1	0	0	0	0	1	0	0	0	0	0	0	0	1
女	総計	農林業	漁業	鉱・採石・砂利採取業	建設業	製造業	電気・ガス・熱供給・水道業	運輸・郵便業	卸売・小売業	金融・保険業	教育・学習支援業	医療福祉業	各種サービス業	公務員	不明・その他
総計	1,342	64	5	0	25	73	30	27	71	80	97	270	145	352	103
0～4歳	89	4	1	0	2	4	6	2	6	8	1	14	6	32	3
5～9歳	27	3	0	0	1	0	4	1	0	1	2	5	1	6	3
10～14歳	10	2	0	0	1	0	0	0	0	0	0	3	1	2	1
15～19歳	100	10	1	0	0	23	1	3	2	2	0	8	17	18	15
20～24歳	358	15	1	0	7	15	4	4	15	17	35	104	45	76	20
25～29歳	267	11	0	0	5	7	5	3	8	13	23	62	30	80	20
30～34歳	154	2	0	0	0	8	3	2	11	14	13	32	17	38	14
35～39歳	112	6	0	0	4	5	2	1	8	7	11	16	9	37	6
40～44歳	87	4	0	0	1	4	2	5	5	3	6	11	8	28	10
45～49歳	57	1	2	0	1	2	2	1	7	8	3	5	4	16	5
50～54歳	36	2	0	0	1	3	1	2	5	4	0	4	4	6	4
55～59歳	36	3	0	0	0	1	0	2	3	2	3	5	3	13	1
60～64歳	5	1	0	0	1	1	0	0	1	0	0	1	0	0	0
65～69歳	0	0	0	0	0	0	0	0	0	0	0	0	0	0	0
70歳以上	4	0	0	0	1	0	0	1	0	1	0	0	0	0	1

(注) 産業は、転入・転出後の仕事の種類である。

第12表 仕事関係(就職、転職、転勤)における年齢階級別、産業別移動者数(全移動)

(単位:人)

計	総計	農林業	漁業	鉱・採石・砂利採取業	建設業	製造業	電気・ガス・熱供給・水道業	運輸・郵便業	卸売・小売業	金融・保険業	教育・学習支援業	医療福祉業	各種サービス業	公務員	不明・その他
総計	16,558	344	40	41	1,152	1,532	571	475	1,084	501	539	1,797	2,315	4,729	1,438
0～4歳	681	15	1	0	41	45	30	9	45	34	15	75	56	270	45
5～9歳	338	11	0	1	19	21	14	5	23	17	7	30	16	145	29
10～14歳	163	6	0	1	9	10	8	4	14	7	3	13	9	69	10
15～19歳	1,664	30	1	6	119	244	76	61	63	7	8	60	309	545	135
20～24歳	4,609	76	10	15	280	388	167	106	258	116	218	768	909	786	512
25～29歳	2,627	60	12	7	182	251	98	94	151	73	82	364	329	688	236
30～34歳	1,794	45	4	3	121	173	53	46	131	61	59	189	220	528	161
35～39歳	1,356	37	3	1	94	129	38	30	111	53	35	103	141	488	93
40～44歳	1,058	15	1	2	91	90	24	24	99	34	33	70	105	393	77
45～49歳	888	16	3	1	66	74	24	33	85	40	22	37	97	342	48
50～54歳	719	10	0	4	48	70	22	30	60	41	20	37	61	276	40
55～59歳	443	7	2	0	37	27	11	23	28	16	26	29	30	173	34
60～64歳	132	8	1	0	25	9	4	7	14	0	8	14	13	20	9
65～69歳	54	4	1	0	15	1	1	2	2	0	1	7	11	4	5
70歳以上	32	4	1	0	5	0	1	1	0	2	2	1	9	2	4
男	総計	農林業	漁業	鉱・採石・砂利採取業	建設業	製造業	電気・ガス・熱供給・水道業	運輸・郵便業	卸売・小売業	金融・保険業	教育・学習支援業	医療福祉業	各種サービス業	公務員	不明・その他
総計	10,306	213	33	37	938	1,038	472	353	661	282	229	667	1,177	3,396	810
0～4歳	329	6	0	0	23	19	13	2	18	15	6	41	28	134	24
5～9歳	178	8	0	1	11	13	6	2	15	8	2	20	9	71	12
10～14歳	90	2	0	1	4	7	3	2	5	6	1	7	4	42	6
15～19歳	1,040	15	0	6	98	169	73	42	31	1	1	6	106	417	75
20～24歳	2,494	46	9	13	226	253	147	77	151	60	64	191	407	563	287
25～29歳	1,685	40	10	7	153	165	89	73	102	44	41	166	171	486	138
30～34歳	1,174	30	4	2	103	115	39	38	79	31	28	101	139	376	89
35～39歳	893	26	3	1	71	94	30	27	72	30	15	52	91	331	50
40～44歳	723	8	1	1	79	62	19	14	60	20	14	32	79	288	46
45～49歳	644	11	1	1	56	52	18	26	59	26	13	16	63	278	24
50～54歳	553	6	0	4	43	57	20	22	39	28	18	13	38	242	23
55～59歳	339	3	2	0	31	24	9	19	17	13	19	12	18	147	25
60～64歳	97	5	1	0	21	7	4	7	11	0	5	5	9	17	5
65～69歳	49	4	1	0	15	1	1	2	2	0	1	4	10	4	4
70歳以上	18	3	1	0	4	0	1	0	0	0	1	1	5	0	2
女	総計	農林業	漁業	鉱・採石・砂利採取業	建設業	製造業	電気・ガス・熱供給・水道業	運輸・郵便業	卸売・小売業	金融・保険業	教育・学習支援業	医療福祉業	各種サービス業	公務員	不明・その他
総計	6,252	131	7	4	214	494	99	122	423	219	310	1,130	1,138	1,333	628
0～4歳	352	9	1	0	18	26	17	7	27	19	9	34	28	136	21
5～9歳	160	3	0	0	8	8	8	3	8	9	5	10	7	74	17
10～14歳	73	4	0	0	5	3	5	2	9	1	2	6	5	27	4
15～19歳	624	15	1	0	21	75	3	19	32	6	7	54	203	128	60
20～24歳	2,115	30	1	2	54	135	20	29	107	56	154	577	502	223	225
25～29歳	942	20	2	0	29	86	9	21	49	29	41	198	158	202	98
30～34歳	620	15	0	1	18	58	14	8	52	30	31	88	81	152	72
35～39歳	463	11	0	0	23	35	8	3	39	23	20	51	50	157	43
40～44歳	335	7	0	1	12	28	5	10	39	14	19	38	26	105	31
45～49歳	244	5	2	0	10	22	6	7	26	14	9	21	34	64	24
50～54歳	166	4	0	0	5	13	2	8	21	13	2	24	23	34	17
55～59歳	104	4	0	0	6	3	2	4	11	3	7	17	12	26	9
60～64歳	35	3	0	0	4	2	0	0	3	0	3	9	4	3	4
65～69歳	5	0	0	0	0	0	0	0	0	0	0	3	1	0	1
70歳以上	14	1	0	0	1	0	0	1	0	2	1	0	4	2	2

(注) 産業は、転入・転出後の仕事の種類である。

参 考 表

第13表 推計人口、性比(令和3年1月1日現在)

(単位:人)

市 町 村		令和3年1月1日現在推計人口				令和2年1月1日現在	
		総 数	男	女	性 比	総 数	性 比
県		1,227,653	576,763	650,890	88.6	1,243,282	88.6
市 部		957,402	448,315	509,087	88.1	968,157	88.0
町 村 部		270,134	128,404	141,730	90.6	275,056	90.6
市 部	青 森 市	272,565	126,476	146,089	86.6	275,351	86.6
	弘 前 市	168,535	77,134	91,401	84.4	170,268	84.4
	八 戸 市	220,946	105,447	115,499	91.3	222,910	91.4
	黒 石 市	31,664	14,638	17,026	86.0	32,216	85.8
	五所川原市	50,908	22,972	27,936	82.2	51,672	82.1
	十和田市	60,211	28,577	31,634	90.3	60,933	90.5
	三 沢 市	38,466	19,222	19,244	99.9	38,869	99.5
	む っ 市	53,531	25,720	27,811	92.5	54,381	92.1
	つ が る 市	30,244	14,024	16,220	86.5	30,829	86.5
東 津 軽 郡	平 川 市	30,332	14,105	16,227	86.9	30,728	86.4
	東津軽郡計	20,163	9,489	10,674	88.9	20,713	88.9
	平 内 町	9,992	4,713	5,279	89.3	10,228	89.6
	今 別 町	2,313	1,112	1,201	92.6	2,392	90.7
	蓬 田 村	2,596	1,224	1,372	89.2	2,664	88.4
西 郡	外ヶ浜町	5,262	2,440	2,822	86.5	5,429	86.9
	西津軽郡計	15,990	7,263	8,727	83.2	16,479	83.4
	鰺ヶ沢町	8,765	3,957	4,808	82.3	9,024	82.6
中 郡	深 浦 町	7,225	3,306	3,919	84.4	7,455	84.5
	中津軽郡計	1,315	641	674	95.1	1,347	95.8
南 津 軽 郡	西 目 屋 村	1,315	641	674	95.1	1,347	95.8
	南津軽郡計	30,360	13,943	16,417	84.9	30,831	85.0
	藤 崎 町	14,494	6,670	7,824	85.3	14,665	85.8
	大 鰐 町	8,495	3,822	4,673	81.8	8,708	81.7
北 津 軽 郡	田 舎 館 村	7,371	3,451	3,920	88.0	7,458	87.3
	北津軽郡計	34,719	15,955	18,764	85.0	35,484	85.3
	板 柳 町	12,711	5,767	6,944	83.1	12,954	83.3
	鶴 田 町	12,234	5,659	6,575	86.1	12,430	86.4
	中 泊 町	9,774	4,529	5,245	86.3	10,100	86.6
上 北 郡	上北郡計	92,215	44,678	47,537	94.0	93,254	93.7
	野 辺 地 町	12,397	5,719	6,678	85.6	12,599	86.1
	七 戸 町	14,231	6,707	7,524	89.1	14,514	89.4
	六 戸 町	10,451	5,038	5,413	93.1	10,536	92.1
	横 浜 町	4,149	2,009	2,140	93.9	4,205	92.6
	東 北 町	16,494	7,879	8,615	91.5	16,771	90.8
	六ヶ所村	10,122	5,702	4,420	129.0	10,250	127.2
	おいらせ町	24,371	11,624	12,747	91.2	24,379	91.5
下 北 郡	下北郡計	13,952	7,097	6,855	103.5	14,343	104.5
	大 間 町	4,633	2,340	2,293	102.0	4,744	104.4
	東 通 村	5,851	3,076	2,775	110.8	6,028	111.1
	風 間 浦 村	1,653	799	854	93.6	1,712	94.5
	佐 井 村	1,815	882	933	94.5	1,859	94.7
三 戸 郡	三戸郡計	61,420	29,338	32,082	91.4	62,605	91.6
	三 戸 町	8,901	4,222	4,679	90.2	9,106	90.5
	五 戸 町	15,803	7,512	8,291	90.6	16,135	91.3
	田 子 町	4,813	2,275	2,538	89.6	4,925	89.7
	南 部 町	16,493	7,655	8,838	86.6	16,794	86.4
	階 上 町	13,215	6,618	6,597	100.3	13,388	100.0
	新 郷 村	2,195	1,056	1,139	92.7	2,257	92.9

(注1)県の人口には、県内市町村間移動者数を含んでいない為、各市町村の推計人口の総計とは一致しない。

(注2)性比:女性100人に対する男性の数=(男性の人口)÷(女性の人口)×100

第14表 人口動態(令和2年1月1日から令和2年12月31日まで)

(単位:人、%)

市 町 村		令和3年1月1日 現在推計人口	自 然 動 態		社 会 動 態		人 口 動 態		令和2年1月1日 現在推計人口
			増 減 数	増 減 率	増 減 数	増 減 率	増 減 数	増 減 率	
県		1,227,653	-11,079	-0.89	-4,550	-0.37	-15,629	-1.26	1,243,282
市 部		957,402	-7,599	-0.78	-3,156	-0.33	-10,755	-1.11	968,157
町 村 部		270,134	-3,480	-1.27	-1,442	-0.52	-4,922	-1.79	275,056
市 部	青 森 市	272,565	-2,086	-0.76	-700	-0.25	-2,786	-1.01	275,351
	弘 前 市	168,535	-1,406	-0.83	-327	-0.19	-1,733	-1.02	170,268
	八 戸 市	220,946	-1,397	-0.63	-567	-0.25	-1,964	-0.88	222,910
	黒 石 市	31,664	-324	-1.01	-228	-0.71	-552	-1.71	32,216
	五所川原市	50,908	-545	-1.05	-219	-0.42	-764	-1.48	51,672
	十和田市	60,211	-539	-0.88	-183	-0.30	-722	-1.18	60,933
	三 沢 市	38,466	-77	-0.20	-326	-0.84	-403	-1.04	38,869
	む つ 市	53,531	-541	-0.99	-309	-0.57	-850	-1.56	54,381
	つ が る 市	30,244	-354	-1.15	-231	-0.75	-585	-1.90	30,829
東 津 軽 郡	平 川 市	30,332	-330	-1.07	-66	-0.21	-396	-1.29	30,728
	東津軽郡計	20,163	-351	-1.69	-199	-0.96	-550	-2.66	20,713
	平 内 町	9,992	-140	-1.37	-96	-0.94	-236	-2.31	10,228
	今 別 町	2,313	-56	-2.34	-23	-0.96	-79	-3.30	2,392
	蓬 田 村	2,596	-42	-1.58	-26	-0.98	-68	-2.55	2,664
西 郡	外ヶ浜町	5,262	-113	-2.08	-54	-0.99	-167	-3.08	5,429
	西津軽郡計	15,990	-337	-2.05	-152	-0.92	-489	-2.97	16,479
	鰺ヶ沢町	8,765	-182	-2.02	-77	-0.85	-259	-2.87	9,024
中 郡	深 浦 町	7,225	-155	-2.08	-75	-1.01	-230	-3.09	7,455
	中津軽郡計	1,315	-23	-1.71	-9	-0.67	-32	-2.38	1,347
南 津 軽 郡	西 目 屋 村	1,315	-23	-1.71	-9	-0.67	-32	-2.38	1,347
	南津軽郡計	30,360	-325	-1.05	-146	-0.47	-471	-1.53	30,831
	藤 崎 町	14,494	-115	-0.78	-56	-0.38	-171	-1.17	14,665
	大 鰐 町	8,495	-136	-1.56	-77	-0.88	-213	-2.45	8,708
北 津 軽 郡	田 舎 館 村	7,371	-74	-0.99	-13	-0.17	-87	-1.17	7,458
	北津軽郡計	34,719	-507	-1.43	-258	-0.73	-765	-2.16	35,484
	板 柳 町	12,711	-170	-1.31	-73	-0.56	-243	-1.88	12,954
	鶴 田 町	12,234	-140	-1.13	-56	-0.45	-196	-1.58	12,430
	中 泊 町	9,774	-197	-1.95	-129	-1.28	-326	-3.23	10,100
上 北 郡	上北郡計	92,215	-897	-0.96	-142	-0.15	-1,039	-1.11	93,254
	野 辺 地 町	12,397	-162	-1.29	-40	-0.32	-202	-1.60	12,599
	七 戸 町	14,231	-241	-1.66	-42	-0.29	-283	-1.95	14,514
	六 戸 町	10,451	-72	-0.68	-13	-0.12	-85	-0.81	10,536
	横 浜 町	4,149	-66	-1.57	10	0.24	-56	-1.33	4,205
	東 北 町	16,494	-184	-1.10	-93	-0.55	-277	-1.65	16,771
	六ヶ所村	10,122	-71	-0.69	-57	-0.56	-128	-1.25	10,250
	おいらせ町	24,371	-101	-0.41	93	0.38	-8	-0.03	24,379
下 北 郡	下北郡計	13,952	-217	-1.51	-174	-1.21	-391	-2.73	14,343
	大 間 町	4,633	-52	-1.10	-59	-1.24	-111	-2.34	4,744
	東 通 村	5,851	-94	-1.56	-83	-1.38	-177	-2.94	6,028
	風 間 浦 村	1,653	-40	-2.34	-19	-1.11	-59	-3.45	1,712
	佐 井 村	1,815	-31	-1.67	-13	-0.70	-44	-2.37	1,859
三 戸 郡	三戸郡計	61,420	-823	-1.31	-362	-0.58	-1,185	-1.89	62,605
	三 戸 町	8,901	-118	-1.30	-87	-0.96	-205	-2.25	9,106
	五 戸 町	15,803	-212	-1.31	-120	-0.74	-332	-2.06	16,135
	田 子 町	4,813	-70	-1.42	-42	-0.85	-112	-2.27	4,925
	南 部 町	16,493	-250	-1.49	-51	-0.30	-301	-1.79	16,794
	階 上 町	13,215	-128	-0.96	-45	-0.34	-173	-1.29	13,388
	新 郷 村	2,195	-45	-1.99	-17	-0.75	-62	-2.75	2,257

(注)県の人口には、県内市町村間移動者数を含んでいない為、各市町村の推計人口の総計とは一致しない。

第15表 自然動態(令和2年1月1日から令和2年12月31日まで)

(単位:人、%)

市 町 村		出 生 数			死 亡 数			自 然 増 減 数			自 然 増 減 率		
			男	女		男	女		男	女		男	女
県		6,867	3,508	3,359	17,946	8,967	8,979	-11,079	-5,459	-5,620	-0.89	-0.93	-0.85
市 部		5,555	2,801	2,754	13,154	6,537	6,617	-7,599	-3,736	-3,863	-0.78	-0.82	-0.75
町 村 部		1,312	707	605	4,792	2,430	2,362	-3,480	-1,723	-1,757	-1.27	-1.32	-1.22
市 部	青 森 市	1,499	738	761	3,585	1,775	1,810	-2,086	-1,037	-1,049	-0.76	-0.81	-0.71
	弘 前 市	1,041	533	508	2,447	1,197	1,250	-1,406	-664	-742	-0.83	-0.85	-0.80
	八 戸 市	1,378	684	694	2,775	1,426	1,349	-1,397	-742	-655	-0.63	-0.70	-0.56
	黒 石 市	163	81	82	487	237	250	-324	-156	-168	-1.01	-1.05	-0.97
	五所川原市	255	134	121	800	382	418	-545	-248	-297	-1.05	-1.06	-1.05
	十和田市	320	158	162	859	448	411	-539	-290	-249	-0.88	-1.00	-0.78
	三 沢 市	326	173	153	403	204	199	-77	-31	-46	-0.20	-0.16	-0.24
	む っ 市	286	153	133	827	402	425	-541	-249	-292	-0.99	-0.96	-1.03
	つ が る 市	134	65	69	488	244	244	-354	-179	-175	-1.15	-1.25	-1.06
	平 川 市	153	82	71	483	222	261	-330	-140	-190	-1.07	-0.98	-1.15
東津軽郡	東津軽郡計	51	31	20	402	202	200	-351	-171	-180	-1.69	-1.75	-1.64
	平 内 町	33	16	17	173	95	78	-140	-79	-61	-1.37	-1.63	-1.13
	今 別 町	7	6	1	63	27	36	-56	-21	-35	-2.34	-1.85	-2.79
	蓬 田 村	3	1	2	45	18	27	-42	-17	-25	-1.58	-1.36	-1.77
西 郡	外ヶ浜町	8	8	0	121	62	59	-113	-54	-59	-2.08	-2.14	-2.03
	西津軽郡計	45	26	19	382	191	191	-337	-165	-172	-2.05	-2.20	-1.91
	鰺ヶ沢町	25	15	10	207	107	100	-182	-92	-90	-2.02	-2.25	-1.82
中 郡	深 浦 町	20	11	9	175	84	91	-155	-73	-82	-2.08	-2.14	-2.03
	中津軽郡計	4	1	3	27	14	13	-23	-13	-10	-1.71	-1.97	-1.45
南津軽郡	西 目 屋 村	4	1	3	27	14	13	-23	-13	-10	-1.71	-1.97	-1.45
	南津軽郡計	183	94	89	508	236	272	-325	-142	-183	-1.05	-1.00	-1.10
	藤 崎 町	99	46	53	214	105	109	-115	-59	-56	-0.78	-0.87	-0.71
	大 鰐 町	35	19	16	171	75	96	-136	-56	-80	-1.56	-1.43	-1.67
北津軽郡	田 舎 館 村	49	29	20	123	56	67	-74	-27	-47	-0.99	-0.78	-1.18
	北津軽郡計	141	85	56	648	335	313	-507	-250	-257	-1.43	-1.53	-1.34
	板 柳 町	59	37	22	229	120	109	-170	-83	-87	-1.31	-1.41	-1.23
	鶴 田 町	49	30	19	189	96	93	-140	-66	-74	-1.13	-1.15	-1.11
上北郡	中 泊 町	33	18	15	230	119	111	-197	-101	-96	-1.95	-2.15	-1.77
	上北郡計	532	285	247	1,429	719	710	-897	-434	-463	-0.96	-0.96	-0.96
	野 辺 地 町	38	24	14	200	99	101	-162	-75	-87	-1.29	-1.29	-1.29
	七 戸 町	63	28	35	304	150	154	-241	-122	-119	-1.66	-1.78	-1.55
	六 戸 町	65	40	25	137	65	72	-72	-25	-47	-0.68	-0.49	-0.86
	横 浜 町	15	10	5	81	40	41	-66	-30	-36	-1.57	-1.48	-1.65
	東 北 町	104	56	48	288	140	148	-184	-84	-100	-1.10	-1.05	-1.14
下北郡	六ヶ所村	60	40	20	131	70	61	-71	-30	-41	-0.69	-0.52	-0.91
	おいらせ町	187	87	100	288	155	133	-101	-68	-33	-0.41	-0.58	-0.26
	下北郡計	75	39	36	292	162	130	-217	-123	-94	-1.51	-1.68	-1.34
	大 間 町	28	14	14	80	51	29	-52	-37	-15	-1.10	-1.53	-0.65
	東 通 村	34	18	16	128	64	64	-94	-46	-48	-1.56	-1.45	-1.68
三戸郡	風 間 浦 村	7	4	3	47	28	19	-40	-24	-16	-2.34	-2.88	-1.82
	佐 井 村	6	3	3	37	19	18	-31	-16	-15	-1.67	-1.77	-1.57
	三戸郡計	281	146	135	1,104	571	533	-823	-425	-398	-1.31	-1.42	-1.22
	三 戸 町	45	23	22	163	95	68	-118	-72	-46	-1.30	-1.66	-0.96
	五 戸 町	72	37	35	284	147	137	-212	-110	-102	-1.31	-1.43	-1.21
	田 子 町	22	10	12	92	47	45	-70	-37	-33	-1.42	-1.59	-1.27
新 郷 村	南 部 町	72	35	37	322	152	170	-250	-117	-133	-1.49	-1.50	-1.48
	階 上 町	62	37	25	190	99	91	-128	-62	-66	-0.96	-0.93	-0.99
	新 郷 村	8	4	4	53	31	22	-45	-27	-18	-1.99	-2.48	-1.54

第16表 社会動態(令和2年1月1日から令和2年12月31日まで)

(単位:人、%)

市 町 村		転 入 者 数			転 出 者 数			社 会 増 減 数			社 会 増 減 率		
			男	女		男	女		男	女		男	女
県		18,397	10,843	7,554	22,947	12,701	10,246	-4,550	-1,858	-2,692	-0.37	-0.32	-0.41
市 部		27,152	15,225	11,927	30,308	16,479	13,829	-3,156	-1,254	-1,902	-0.33	-0.28	-0.37
町 村 部		6,798	3,505	3,293	8,240	4,146	4,094	-1,442	-641	-801	-0.52	-0.49	-0.56
市 部	青 森 市	7,163	4,064	3,099	7,863	4,359	3,504	-700	-295	-405	-0.25	-0.23	-0.27
	弘 前 市	4,687	2,490	2,197	5,014	2,630	2,384	-327	-140	-187	-0.19	-0.18	-0.20
	八 戸 市	6,393	3,622	2,771	6,960	3,883	3,077	-567	-261	-306	-0.25	-0.25	-0.26
	黒 石 市	639	340	299	867	427	440	-228	-87	-141	-0.71	-0.58	-0.81
	五所川原市	1,367	727	640	1,586	799	787	-219	-72	-147	-0.42	-0.31	-0.52
	十和田市	1,616	863	753	1,799	942	857	-183	-79	-104	-0.30	-0.27	-0.33
	三 沢 市	2,057	1,195	862	2,383	1,328	1,055	-326	-133	-193	-0.84	-0.69	-0.99
	む っ 市	1,978	1,268	710	2,287	1,365	922	-309	-97	-212	-0.57	-0.37	-0.75
	つ が る 市	625	326	299	856	422	434	-231	-96	-135	-0.75	-0.67	-0.82
	平 川 市	627	330	297	693	324	369	-66	6	-72	-0.21	0.04	-0.44
東津軽郡	東津軽郡計	359	188	171	558	275	283	-199	-87	-112	-0.96	-0.89	-1.02
	平 内 町	165	88	77	261	130	131	-96	-42	-54	-0.94	-0.87	-1.00
	今 別 町	51	28	23	74	33	41	-23	-5	-18	-0.96	-0.44	-1.44
	蓬 田 村	28	14	14	54	23	31	-26	-9	-17	-0.98	-0.72	-1.20
西 郡	外ヶ浜町	115	58	57	169	89	80	-54	-31	-23	-0.99	-1.23	-0.79
	西津軽郡計	283	157	126	435	224	211	-152	-67	-85	-0.92	-0.89	-0.95
	鰺ヶ沢町	175	100	75	252	132	120	-77	-32	-45	-0.85	-0.78	-0.91
中 郡	深 浦 町	108	57	51	183	92	91	-75	-35	-40	-1.01	-1.03	-0.99
	中津軽郡計	17	5	12	26	10	16	-9	-5	-4	-0.67	-0.76	-0.58
南津軽郡	西 目 屋 村	17	5	12	26	10	16	-9	-5	-4	-0.67	-0.76	-0.58
	南津軽郡計	705	325	380	851	404	447	-146	-79	-67	-0.47	-0.56	-0.40
	藤 崎 町	358	155	203	414	197	217	-56	-42	-14	-0.38	-0.62	-0.18
	大 鰐 町	154	75	79	231	113	118	-77	-38	-39	-0.88	-0.97	-0.81
北津軽郡	田 舎 館 村	193	95	98	206	94	112	-13	1	-14	-0.17	0.03	-0.35
	北津軽郡計	659	325	334	917	452	465	-258	-127	-131	-0.73	-0.78	-0.68
	板 柳 町	262	128	134	335	163	172	-73	-35	-38	-0.56	-0.59	-0.54
	鶴 田 町	227	109	118	283	144	139	-56	-35	-21	-0.45	-0.61	-0.31
	中 泊 町	170	88	82	299	145	154	-129	-57	-72	-1.28	-1.22	-1.33
上北郡	上北郡計	2,976	1,536	1,440	3,118	1,541	1,577	-142	-5	-137	-0.15	-0.01	-0.28
	野 辺 地 町	344	168	176	384	204	180	-40	-36	-4	-0.32	-0.62	-0.06
	七 戸 町	346	173	173	388	193	195	-42	-20	-22	-0.29	-0.29	-0.29
	六 戸 町	321	154	167	334	142	192	-13	12	-25	-0.12	0.24	-0.46
	横 浜 町	128	79	49	118	62	56	10	17	-7	0.24	0.84	-0.32
	東 北 町	356	183	173	449	201	248	-93	-18	-75	-0.55	-0.23	-0.85
	六ヶ所村	426	275	151	483	281	202	-57	-6	-51	-0.56	-0.10	-1.13
	おいらせ町	1,055	504	551	962	458	504	93	46	47	0.38	0.39	0.37
下北郡	下北郡計	395	232	163	569	343	226	-174	-111	-63	-1.21	-1.51	-0.90
	大 間 町	160	90	70	219	136	83	-59	-46	-13	-1.24	-1.90	-0.56
	東 通 村	175	112	63	258	162	96	-83	-50	-33	-1.38	-1.58	-1.16
	風 間 浦 村	28	13	15	47	22	25	-19	-9	-10	-1.11	-1.08	-1.14
	佐 井 村	32	17	15	45	23	22	-13	-6	-7	-0.70	-0.66	-0.73
三戸郡	三戸郡計	1,404	737	667	1,766	897	869	-362	-160	-202	-0.58	-0.53	-0.62
	三 戸 町	187	105	82	274	138	136	-87	-33	-54	-0.96	-0.76	-1.13
	五 戸 町	321	154	167	441	232	209	-120	-78	-42	-0.74	-1.01	-0.50
	田 子 町	71	35	36	113	52	61	-42	-17	-25	-0.85	-0.73	-0.96
	南 部 町	410	213	197	461	227	234	-51	-14	-37	-0.30	-0.18	-0.41
	階 上 町	384	212	172	429	226	203	-45	-14	-31	-0.34	-0.21	-0.46
	新 郷 村	31	18	13	48	22	26	-17	-4	-13	-0.75	-0.37	-1.11

(注)県の転入者数、転出者数には県内市町村移動者数は含まれていない為、市部と町村部の合計とは一致しない。

第17表 月別人口動態(令和2年1月1日から令和2年12月31日まで)

(単位:人)

年月日	人口	対前月 増減率	前月中の人口移動							世帯数	世帯 増減数
			人口 増減数	自然 増減数	出生者数	死亡者数	社会 増減数	県外からの 転入者数	県外への 転出者数		
R2. 1. 1 (男性) (女性)	1,243,282 584,080 659,202									515,161	
2. 2. 1 (男性) (女性)	1,241,902 583,414 658,488	-0.111%	-1,380 -666 -714	-1,230 -607 -623	582 280 302	1,812 887 925	-150 -59 -91	1,117 605 512	1,267 664 603	514,866	-295
2. 3. 1 (男性) (女性)	1,240,587 582,838 657,749	-0.106%	-1,315 -576 -739	-973 -479 -494	506 257 249	1,479 736 743	-342 -97 -245	1,025 594 431	1,367 691 676	514,516	-350
2. 4. 1 (男性) (女性)	1,234,523 579,730 654,793	-0.489%	-6,064 -3,108 -2,956	-976 -460 -516	561 296 265	1,537 756 781	-5,088 -2,648 -2,440	3,634 2,051 1,583	8,722 4,699 4,023	513,604	-912
2. 5. 1 (男性) (女性)	1,234,393 579,791 654,602	-0.011%	-130 61 -191	-856 -448 -408	624 335 289	1,480 783 697	726 509 217	3,211 1,909 1,302	2,485 1,400 1,085	516,031	2,427
2. 6. 1 (男性) (女性)	1,233,585 579,411 654,174	-0.065%	-808 -380 -428	-819 -398 -421	563 297 266	1,382 695 687	11 18 -7	915 574 341	904 556 348	515,980	-51
2. 7. 1 (男性) (女性)	1,232,681 578,939 653,742	-0.073%	-904 -472 -432	-790 -410 -380	631 306 325	1,421 716 705	-114 -62 -52	1,027 611 416	1,141 673 468	516,179	199
2. 8. 1 (男性) (女性)	1,232,064 578,750 653,314	-0.050%	-617 -189 -428	-729 -355 -374	626 327 299	1,355 682 673	112 166 -54	1,506 978 528	1,394 812 582	516,693	514
2. 9. 1 (男性) (女性)	1,231,561 578,640 652,921	-0.041%	-503 -110 -393	-794 -378 -416	591 300 291	1,385 678 707	291 268 23	1,478 913 565	1,187 645 542	516,986	293
2.10. 1 (男性) (女性)	1,230,715 578,175 652,540	-0.069%	-846 -465 -381	-862 -454 -408	547 273 274	1,409 727 682	16 -11 27	1,292 756 536	1,276 767 509	517,105	119
2.11. 1 (男性) (女性)	1,229,854 577,808 652,046	-0.070%	-861 -367 -494	-939 -449 -490	587 309 278	1,526 758 768	78 82 -4	1,258 753 505	1,180 671 509	517,213	108
2.12. 1 (男性) (女性)	1,228,730 577,273 651,457	-0.091%	-1,124 -535 -589	-1,057 -513 -544	536 271 265	1,593 784 809	-67 -22 -45	926 513 413	993 535 458	517,005	-208
3. 1. 1 (男性) (女性)	1,227,653 576,763 650,890	-0.088%	-1,077 -510 -567	-1,054 -508 -546	513 257 256	1,567 765 802	-23 -2 -21	1,008 586 422	1,031 588 443	516,801	-204
令和2年 (男性) (女性)			-15,629 -7,317 -8,312	-11,079 -5,459 -5,620	6,867 3,508 3,359	17,946 8,967 8,979	-4,550 -1,858 -2,692	18,397 10,843 7,554	22,947 12,701 10,246		1,640

(注1) 県外からの転入者数＝県外転入者数＋職権記載者数
県外への転出者数＝県外転出者数＋職権消除者数
(注2) 県の推計人口には、県内市町村間の移動者数を含んでいないため、各市町村の推計人口の総計とは一致しない。
(注3) 人口、世帯数は平成27年国勢調査(確定値)を基礎に推計している。
(注4) 人口増減率、人口増減数は、前月推計人口に対するものである。

第18表 世帯数（各年1月1日現在）

（単位：世帯）

市 町 村		平成29年	平成30年	平成31年	令和2年	令和3年	令和2年 ～令和3年 世帯増減数
県		512,228	513,707	514,788	515,161	516,801	1,640
市 部		404,791	406,326	407,274	407,751	409,349	1,598
町 村 部		107,437	107,381	107,514	107,410	107,452	42
市 部	青 森 市	118,225	118,456	118,487	118,369	118,828	459
	弘 前 市	71,540	71,824	71,882	72,033	72,264	231
	八 戸 市	94,356	94,916	95,296	95,618	96,293	675
	黒 石 市	11,777	11,850	11,879	11,980	11,974	-6
	五所川原市	21,249	21,317	21,326	21,403	21,414	11
	十和田市	25,595	25,673	25,773	25,890	26,071	181
	三 沢 市	16,424	16,617	16,859	16,928	16,935	7
	む っ 市	24,407	24,371	24,358	24,039	23,983	-56
	つ が る 市	11,005	11,019	11,017	11,027	11,064	37
	平 川 市	10,213	10,283	10,397	10,464	10,523	59
東津軽郡	東津軽郡計	8,648	8,560	8,419	8,339	8,218	-121
	平 内 町	3,901	3,868	3,839	3,805	3,756	-49
	今 別 町	1,263	1,242	1,204	1,197	1,180	-17
	蓬 田 村	947	945	933	932	919	-13
	外ヶ浜町	2,537	2,505	2,443	2,405	2,363	-42
西 郡	西津軽郡計	7,109	7,068	7,033	6,981	6,851	-130
	鰺ヶ沢町	3,848	3,836	3,837	3,798	3,739	-59
	深 浦 町	3,261	3,232	3,196	3,183	3,112	-71
中 郡	中津軽郡計	481	476	485	503	499	-4
	西 目 屋 村	481	476	485	503	499	-4
南津軽郡	南津軽郡計	10,783	10,813	10,935	10,971	11,035	64
	藤 崎 町	4,974	5,006	5,088	5,130	5,174	44
	大 鰐 町	3,382	3,365	3,362	3,338	3,322	-16
	田 舎 館 村	2,427	2,442	2,485	2,503	2,539	36
北津軽郡	北津軽郡計	13,163	13,177	13,182	13,092	13,088	-4
	板 柳 町	4,678	4,690	4,682	4,662	4,655	-7
	鶴 田 町	4,396	4,417	4,411	4,375	4,413	38
	中 泊 町	4,089	4,070	4,089	4,055	4,020	-35
上北郡	上北郡計	36,049	36,222	36,452	36,621	36,882	261
	野 辺 地 町	5,547	5,541	5,518	5,478	5,472	-6
	七 戸 町	5,562	5,558	5,563	5,540	5,557	17
	六 戸 町	3,656	3,698	3,782	3,837	3,862	25
	横 浜 町	1,792	1,777	1,779	1,768	1,785	17
	東 北 町	5,926	5,917	5,932	5,960	6,002	42
	六ヶ所村	4,728	4,805	4,854	4,893	4,925	32
	おいらせ町	8,838	8,926	9,024	9,145	9,279	134
下北郡	下北郡計	6,412	6,385	6,393	6,345	6,281	-64
	大 間 町	2,136	2,134	2,136	2,127	2,112	-15
	東 通 村	2,584	2,578	2,603	2,593	2,567	-26
	風 間 浦 村	807	798	784	775	756	-19
	佐 井 村	885	875	870	850	846	-4
三戸郡	三戸郡計	24,792	24,680	24,615	24,558	24,598	40
	三 戸 町	3,682	3,633	3,608	3,585	3,549	-36
	五 戸 町	6,128	6,119	6,112	6,093	6,098	5
	田 子 町	1,990	1,950	1,937	1,912	1,910	-2
	南 部 町	6,393	6,388	6,352	6,334	6,382	48
	階 上 町	5,761	5,756	5,793	5,822	5,852	30
	新 郷 村	838	834	813	812	807	-5

（注）平成29年から令和3年の世帯数は平成27年国勢調査（確定値）を基礎に推計している。

青森県人口移動統計調査規程

平成12年3月8日青森県告示第166号

最終改正 平成29年3月1日青森県告示第138号

(趣旨)

第一条 この規程は、青森県統計調査条例(平成二十一年三月青森県条例第十二号)第三条の規定に基づき、青森県人口移動統計調査(以下「調査」という。)の実施について必要な事項を定めるものとする。

(平二一告示二一四・一部改正)

(調査の目的)

第二条 調査は、県内の人口移動の実態を常時適確に把握することを目的とする。

(平二一告示二一四・一部改正)

(調査対象の範囲)

第三条 調査対象の範囲は、県内の市町村において、住民基本台帳法(昭和四十二年法律第八十一号)の規定に基づき住民票に記載され、又は住民票を消除された者とする。

(平二一告示二一四・旧第四条繰上・一部改正、平二四告示五五七・一部改正)

(報告を求める事項及びその基準となる期日)

第四条 報告を求める事項は、次に掲げる事項とする。

- 一 世帯の数
- 二 男女別の出生者及び死亡者の数
- 三 出生者及び死亡者の性別及び生年月日
- 四 男女別及び従前の住所地別の転入者(他の市町村から住所を移した者をいう。以下同じ。)の数
- 五 転入者の男女別、年齢階層別及び従前の住所地別の転入理由
- 六 転入者の県内における居住の経験の有無
- 七 男女別及び転出先の住所地別の転出者(他の市町村へ住所を移した者をいう。以下同じ。)の数
- 八 転出者の男女別、年齢階層別及び転出先の住所地別の転出理由
- 九 転入者及び転出者の性別、生年月日及び県内移動又は県外移動の別
- 2 報告を求める事項の基準となる期日は、毎月一日現在とする。

(平一八告示二三四・一部改正、平二一告示二一四・旧第五条繰上・一部改正、平二四告示五五七・一部改正)

(報告を求める者)

第五条 報告を求める者は、次のとおりとする。

- 一 前条第一項第一号から第四号まで、第七号及び第九号に掲げる事項については、県内の市町村の長
- 二 前条第一項第五号、第六号及び第八号に掲げる事項については、住民基本台帳法第二十二条若しくは第三十条の四十六の規定による転入届又は同法第二十四条の規定による転出届を行う者

(平二一告示二一四・追加、平二四告示五五七・一部改正)

(報告を求めるために用いる方法)

第六条 報告を求めるために用いる方法は、次のとおりとする。

- 一 第四条第一項第一号から第四号まで、第七号及び第九号に掲げる事項については、県内の市町村の長が住民基本台帳法第六条第一項に規定する住民票に基づいて集計した結果を収集する方法

二 第四条第一項第五号、第六号及び第八号に掲げる事項については、県内の市町村の長が前条第二号に掲げる者が同号の転入届又は転出届を行う際に記入した青森県人口移動理由等調査票(別記様式)に基づいて集計した結果を収集する方法

(平二一告示二一四・全改、平二四告示五五七・一部改正)

(報告を求める期間)

第七条 報告を求める期間は、第四条第二項の報告を求める事項の基準となる期日の属する月の十五日までとする。

(平二一告示二一四・追加)

(結果の公表)

第八条 調査の結果は、集計完了の都度公表する。

(平二一告示二一四・旧第七条繰下)

附 則

この規程は、平成十二年四月一日から施行する。

附 則(平成一三年告示第二二一号)

この規程は、平成十三年四月一日から施行する。

附 則(平成一四年告示第一三九号)

この規程は、平成十四年四月一日から施行する。

附 則(平成一六年告示第二三〇号)

この規程は、平成十六年四月一日から施行する。

附 則(平成一八年告示第二三四号)

この規程は、平成十八年四月一日から施行する。

附 則(平成二一年告示第二一四号)

この規程は、平成二十一年四月一日から施行する。

附 則(平成二四年告示第五五七号)

1 この規程は、平成二十四年七月九日から施行する。

2 青森県人口移動統計調査(この規程の施行の日前に係る部分に限る。)に係る調査対象の範囲、報告を求める事項、報告を求める者及び報告を求めるために用いる方法については、なお従前の例による。

附 則(平成二九年告示第一三八号)

1 この規程は、平成二十九年四月一日から施行する。

2 青森県人口移動統計調査(この規程の施行の日前に係る部分に限る。)に係る報告を求める事項、報告を求める者及び報告を求めるために用いる方法については、なお従前の例による。

青森県人口移動理由等調査票

青森県企画政策部統計分析課

この調査は、青森県における人口の動きを明らかにし、今後の施策の立案や実施に必要な基礎資料を得ることを目的とする重要なものです。
統計以外の目的には使用しませんので、御協力をお願いします。

1 転入ですか、転出ですか。

該当する番号を○で囲んでください。

- ① 転入 ② 転出

2 転入または転出される方々について

該当するものを○で囲んでください。ただし、年齢は届出日現在の満年齢を記入してください。

性別	男	女	男	女	男	女	男	女	男	女
年齢(届出日現在)	満	歳	満	歳	満	歳	満	歳	満	歳
(転入される方のみ) 以前、県内に住んだ ことはありますか	はい	いいえ	はい	いいえ	はい	いいえ	はい	いいえ	はい	いいえ

3 転入前・転出先の住所について

該当する番号を○で囲んでください。①、②を選択した方は自治体名を記入してください。

- ① 県内の他の市町村 ② 他の都道府県 ③ 外国
(市町村名：) (都道府県名：)

4 転入・転出の理由について

今回の転入・転出の理由のうち、主なものを1つだけ選び、該当する番号を○で囲んでください。

①、②、③を選択した方は、(2)についても1つだけ選び、該当する番号を○で囲んでください。

(1) 理由	(2) 転入・転出後の仕事の種類
① 就職	① 農業、林業
② 転職	② 漁業
③ 転勤	③ 鉱業、採石業、砂利採取業
④ 退職	④ 建設業
⑤ 就学	⑤ 製造業
⑥ 結婚	⑥ 電気・ガス・熱供給・水道業
⑦ 離別・死別	⑦ 運輸業、郵便業
⑧ 介護・看護	⑧ 卸売業、小売業
⑨ 施設入所	⑨ 金融業、保険業
⑩ 新築・転宅	⑩ 教育、学習支援業
⑪ その他 ()	⑪ 医療、福祉
	⑫ 各種サービス業 (不動産、宿泊、飲食、娯楽業など)
	⑬ 公務員
	⑭ その他 ()

青森県企画政策部統計分析課では、青森県の推計人口をはじめ、各種統計情報及び集計結果を「青い森オープンデータカタログサイト」で掲載しています。

< ホームページアドレス >

<https://opendata.pref.aomori.lg.jp>



令和3年2月発行

〒030-8570 青森県青森市長島一丁目1番1号

青森県企画政策部統計分析課（人口労働統計グループ） TEL:017-734-9169
