

# 平成 30 年 青森県の人口

---

青森県企画政策部

# ま え が き

青森県の人口につきましては、県内の人口移動の実態を明らかにすることを目的として実施している青森県人口移動統計調査の調査結果を、「青森県の推計人口」として、毎月公表していますが、この度、平成 29 年 10 月 1 日から平成 30 年 9 月 30 日までの 1 年間の調査結果を「平成 30 年 青森県の人口」としてとりまとめました。

平成 30 年 10 月 1 日現在の本県人口は、1,262,815 人で、前年に比べ 15,766 人、1.23%の減少となりました。また、年齢別人口の動向では、総人口に占める年少人口（0～14 歳）割合が 10.9%と過去最も低くなる一方、老年人口（65 歳以上）割合は 32.6%と過去最も高くなっており、今後、少子高齢化は更に進行することが見込まれます。

このような状況において、本書が、県・市町村の各種施策の企画立案や計画作成の基礎資料として、また、企業の経済活動や学術研究などの分野においても幅広くお役に立てば幸いです。

調査の実施に当たり、御協力をいただいた県民の皆様をはじめ関係者の方々に心より感謝するとともに、今後とも一層の御協力を賜りますようお願い申し上げます。

平成 31 年 3 月

青森県企画政策部長

原田 啓一

## 目 次

利用に当たって	1
用語の説明	4
調査結果の概要	
1 県推計人口	5
2 人口動態	
(1) 自然動態	6
(2) 社会動態	7
3 年齢別推計人口	8
4 年齢別県外転出入状況	10
5 移動理由別の状況	11
(参考) 人口動態の推移(各年1月1日現在)	23
統計表	
第1表 推計人口、性比	26
第2表 人口動態	27
第3表 自然動態	28
第4表 社会動態	29
第5表 月別人口動態	30
第6表 年齢(3区分)別推計人口、割合、指数、平均年齢	31
第7表 年齢(5歳階級)別推計人口	35
第8表 年齢(各歳)別推計人口	41
第9表 世帯数	62
第10表 市町村別、理由別移動者数	63
第11表 年齢階級別、男女別移動理由	67
第12表 仕事関係(就職、転職、転勤)における年齢階級別、産業別移動者数	71
参考表	
第13表 推計人口、性比(平成31年1月1日現在)	76
第14表 人口動態(平成30年1月1日から平成30年12月31日まで)	77
第15表 自然動態(平成30年1月1日から平成30年12月31日まで)	78
第16表 社会動態(平成30年1月1日から平成30年12月31日まで)	79
第17表 月別人口動態	80
第18表 世帯数(各年1月1日現在)	81
青森県人口移動統計調査規程	82

## 利 用 に 当 た っ て

### 1 「青森県人口移動統計調査」のあらまし

#### (1) 調査の目的

この調査は、青森県内の人口移動の実態を常時的確に把握し、各種行政の基礎資料を得ることを目的とする。

#### (2) 調査方法

「住民基本台帳法」の規定に基づく住民の市町村への届出及び届出者に対する調査結果を集計することによる。なお、本調査は「青森県統計調査条例」（平成21年3月条例第12号）及び「青森県人口移動統計調査規程」（平成12年3月青森県告示第166号）に基づいている。

#### (3) 調査の期日

調査は、毎月1日現在で、前月1月間の人口移動について行う。

#### (4) 調査事項

- ア 出生者数（男女別）
- イ 死亡者数（男女別）
- ウ 転入者数（男女、県内・県外別）
- エ 転出者数（男女、県内・県外別）
- オ 従前の住所地・居住地別県内転入者数（男女別）
- カ 理由別移動者数（男女、県内・県外別）
- キ 世帯数

### 2 人口、世帯数の推計方法について

人口及び世帯数の推計にあたっては、平成27年国勢調査結果を基礎とし、これに市町村から毎月報告のあった出生数、死亡数、転入者数、転出者数（外国人を含む）及び世帯増減数を加減することにより算出している。

ただし、国勢調査が実施された平成27年10月1日現在の人口及び世帯数は、総務省統計局の国勢調査結果の公表値である※。

---

※ 国勢調査は住民票を移さない居住者も調査対象となるが、推計人口は住民票の移動により人口を算定しており、国勢調査年（参考表では国勢調査実施の翌年）の人口増減数は、自然増減数と社会増減数を足した数値と一致しないため、利用に際して留意されたい。

$$\begin{aligned}\text{県推計人口} &= \text{国勢調査人口} + \text{出生者数} - \text{死亡者数} \\ &\quad + (\text{県外からの転入者数} + \text{転入不明者数}) \\ &\quad - (\text{県外への転出者数} + \text{転出不明者数})\end{aligned}$$

$$\begin{aligned}\text{市町村推計人口} &= \text{国勢調査人口} + \text{出生者数} - \text{死亡者数} \\ &\quad + \text{転入者数} - \text{転出者数}\end{aligned}$$

$$\text{推計世帯数} = \text{国勢調査世帯数} + \text{世帯増減数}$$

なお、県人口の推計は、平成１２年までは県間移動者数に加え、県内市町村間移動者数も含めていたが、平成１３年以降は県内市町村間移動者数を含めないことと変更しているので留意されたい。このように、県推計人口は、県内市町村間の移動者数を含んでいないため、各市町村の推計人口の総計とは一致しない。

### ３ 出生者数と死亡者数について

出生者数及び死亡者数は、厚生労働省が行っている「人口動態調査」とは、次のとおり、出生者及び死亡者の数を統計データとする期日の違いにより、数値が一致しない。

「青森県人口移動統計調査」	出生又は死亡の届出があった時点で統計データとする。
「人口動態調査」	出生又は死亡が発生した時点で統計データとする。

### ４ 県内転入と県内転出について

県内転入と県内転出は相伴って起こる事象であるが、届出日のずれ等により両者の数は必ずしも一致しない。

### ５ 年齢別推計人口について

年齢別推計人口に用いる年齢は、平成３０年９月３０日現在の満年齢である。

また、対象となる人口の捉え方は、国勢調査と住民基本台帳法では若干の相違があり、例えば、国勢調査では原則として実際に３ヶ月以上住んでいるか、又は住むことになっている人が調査の対象となるが、住民基本台帳による増減は同台帳に登録又は抹消した時点で数えられる。そのため、一部の年齢層（人数の少ない年齢層や年齢不詳者）にマイナスを生じることがあり、利用に際して留意されたい。

## 6 理由別人口移動状況

理由別人口移動状況は、市町村窓口へ転入又は転出の届出を行った者の中で「県内移動者」、「県外転入者」及び「県外転出者」に対する調査に基づくものであり、無回答等もあるため、実際の移動者数とは一致しない。（平成29年10月1日から平成30年9月30日分）

移動理由については、実態を的確に捉え、施策立案等に役立てることを目的とし、平成29年3月に人口移動統計調査規程の改正を行った。調査項目についても、移動理由の項目の追加や見直しを行い、平成29年4月1日以降の届出者に対し、新たな「青森県移動理由等調査票」により調査している。（詳細は、青森県人口移動統計調査規程（P.82）を参照）

## 7 県内市町村合併状況について

平成16年以降の県内市町村の合併状況は以下のとおりである。

新市町村名称	合併日	関係市町村
五戸町（ごのへまち）	平成16年7月1日	五戸町、倉石村
十和田市（とわだし）	平成17年1月1日	十和田市、十和田湖町
つがる市（つがるし）	平成17年2月11日	木造町、森田村、柏村、稲垣村、車力村
むつ市（むつし）	平成17年3月14日	むつ市、川内町、大畑町、脇野沢村
五所川原市（ごしょがわらし）	平成17年3月28日	五所川原市、金木町、市浦村
外ヶ浜町（そとがはままち）	平成17年3月28日	蟹田町、平館村、三厩村
藤崎町（ふじさきまち）	平成17年3月28日	藤崎町、常盤村
中泊町（なかどまりまち）	平成17年3月28日	中里町、小泊村
八戸市（はちのへし）	平成17年3月31日	八戸市、南郷村
深浦町（ふかうらまち）	平成17年3月31日	深浦町、岩崎村
七戸町（しちのへまち）	平成17年3月31日	七戸町、天間林村
東北町（とうほくまち）	平成17年3月31日	上北町、東北町
青森市（あおもりし）	平成17年4月1日	青森市、浪岡町
平川市（ひらかわし）	平成18年1月1日	尾上町、平賀町、碓ヶ関村
南部町（なんぶちょう）	平成18年1月1日	名川町、南部町、福地村
弘前市（ひろさきし）	平成18年2月27日	弘前市、岩木町、相馬村
おいらせ町（おいらせちょう）	平成18年3月1日	百石町、下田町

## 用 語 の 説 明

- |    |       |  |
|----|-------|--|
| 1  | 出生者数  | 出生届により住民票に記載された者の数   |
| 2  | 死亡者数  | 死亡届により住民票から削除された者の数  |
| 3  | 転入者数  | 転入届及び職権により住民票に記載された者の数   |
| 4  | 転出者数  | 転出届及び職権により住民票から削除された者の数  |
| 5  | 転入    |  |
|    | 県内転入  | 県内他市町村からの転入  |
|    | 県外転入  | 県外からの転入  |
|    | 不明    | 転出取消しや職権により住民票に記載された場合等  |
| 6  | 転出    |  |
|    | 県内転出  | 県内他市町村への転出   |
|    | 県外転出  | 県外への転出   |
|    | 不明    | 転入取消しや職権により住民票から削除された場合等   |
| 7  | 自然増減数 | 出生者数－死亡者数  |
| 8  | 自然増減率 | $(\text{自然増減数} \div \text{前年の10月1日現在人口}) \times 100$                 |
| 9  | 社会増減数 | $(\text{県外からの転入者数} + \text{転入不明}) - (\text{県外への転出者数} + \text{転出不明})$ |
| 10 | 社会増減率 | $(\text{社会増減数} \div \text{前年の10月1日現在人口}) \times 100$                 |
| 11 | 人口増減数 | 自然増減数 ＋ 社会増減数  |
| 12 | 人口増減率 | $(\text{人口増減数} \div \text{前年の10月1日現在人口}) \times 100$                 |

# 調査結果の概要

## 1 県推計人口

青森県人口移動統計調査による平成30年10月1日現在の本県人口は、1,262,815人で、前年に比べ15,766人（1.23%）の減少となった。

10月1日現在の人口の推移をみると、昭和58年10月1日現在の1,529,269人をピークに減少傾向が続いている。

表1-1 推計人口及び人口動態の推移

（単位：人、％）

年次	推計人口	人口増減数	自然増減数	社会増減数	人口増減率
昭和 50 年	1,468,646	-	-	-	-
51	1,482,952	14,306	14,070	236	0.97
52	1,493,525	10,573	13,513	-2,940	0.71
53	1,503,328	9,803	12,780	-2,977	0.66
54	1,511,372	8,044	12,566	-4,522	0.54
55	1,523,907	12,535	11,978	-5,422	0.83
56	1,526,999	3,092	10,930	-7,838	0.20
57	1,528,083	1,084	10,376	-9,292	0.07
58	1,529,269	1,186	10,406	-9,220	0.08
59	1,527,363	-1,906	9,658	-11,564	-0.12
60	1,524,448	-2,915	8,793	-11,635	-0.19
61	1,519,155	-5,293	8,088	-13,381	-0.35
62	1,514,972	-4,183	7,621	-11,804	-0.28
63	1,508,318	-6,654	5,878	-12,532	-0.44
平成 元	1,500,758	-7,560	4,819	-12,379	-0.50
2	1,482,873	-17,885	3,917	-10,107	-1.19
3	1,475,705	-7,168	3,710	-10,878	-0.48
4	1,471,206	-4,499	3,376	-7,875	-0.30
5	1,469,445	-1,761	2,103	-3,864	-0.12
6	1,470,996	1,551	2,836	-1,285	0.11
7	1,481,663	10,667	1,597	-1,126	0.73
8	1,482,010	347	1,517	-1,170	0.02
9	1,479,950	-2,060	899	-2,959	-0.14
10	1,478,065	-1,885	1,065	-2,950	-0.13
11	1,475,078	-2,987	-291	-2,696	-0.20
12	1,475,728	650	-189	-2,738	0.04
13	1,472,672	-3,056	-199	-2,857	-0.21
14	1,467,925	-4,747	-811	-3,936	-0.32
15	1,460,050	-7,875	-2,243	-5,632	-0.54
16	1,450,947	-9,103	-2,444	-6,659	-0.62
17	1,436,657	-14,290	-4,146	-7,117	-0.98
18	1,423,412	-13,245	-4,099	-9,146	-0.92
19	1,408,589	-14,823	-4,650	-10,173	-1.04
20	1,394,806	-13,783	-4,921	-8,862	-0.98
21	1,382,517	-12,289	-5,867	-6,422	-0.88
22	1,373,339	-9,178	-6,219	-5,033	-0.66
23	1,363,038	-10,301	-6,695	-3,606	-0.75
24	1,349,969	-13,069	-7,756	-5,313	-0.96
25	1,336,206	-13,763	-8,255	-5,508	-1.02
26	1,321,895	-14,311	-7,863	-6,448	-1.07
27	1,308,265	-13,630	-8,587	-6,278	-1.03
28	1,293,681	-14,584	-8,678	-5,906	-1.11
29	1,278,581	-15,100	-9,378	-5,722	-1.17
30	1,262,815	-15,766	-9,946	-5,820	-1.23

（注1）推計人口は10月1日現在。

（注2）人口増減率＝（前年10月から当年9月までの人口増減数÷前年の10月1日現在の人口）×100

（注3）昭和50、55、60、平成2、7、12、17、22、27年の人口は、国勢調査結果であり、人口増減数は、「利用に当たって」（p.1参照）の脚注にあるとおり、自然増減数と社会増減数を足した数値と一致しない。



## 2 人口動態

### (1) 自然動態

平成 29 年 10 月 1 日から平成 30 年 9 月 30 日までの出生者数は 7,943 人、死亡者数は 17,889 人で、出生者数と死亡者数の差である自然増減数は、9,946 人の減少となった。前年に比べ、出生者数は 228 人(2.79%)の減少、死亡者数は 340 人(1.94%)の増加で、自然減は 568 人の増加となった。自然増減率は、前年より 0.06 ポイント低下のマイナス 0.78%となった。

表2-1 自然動態の推移

(単位:人、%)

年 次	出 生 者 数			死 亡 者 数			自 然 動 態	
	総 数	男	女	総 数	男	女	増 減 数	増 減 率
昭和 51 年	23,491	12,013	11,478	9,421	5,272	4,149	14,070	0.96
52	23,034	11,857	11,177	9,521	5,337	4,184	13,513	0.91
53	22,540	11,663	10,877	9,760	5,464	4,296	12,780	0.86
54	22,239	11,425	10,814	9,673	5,419	4,254	12,566	0.84
55	22,121	11,405	10,716	10,143	5,710	4,433	11,978	0.79
56	20,772	10,745	10,027	9,842	5,475	4,367	10,930	0.72
57	20,307	10,425	9,882	9,931	5,487	4,444	10,376	0.68
58	20,402	10,473	9,929	9,996	5,595	4,401	10,406	0.68
59	20,006	10,226	9,780	10,348	5,706	4,642	9,658	0.63
60	19,273	9,958	9,315	10,480	5,798	4,682	8,793	0.58
61	18,427	9,382	9,045	10,339	5,705	4,634	8,088	0.53
62	17,663	8,914	8,749	10,042	5,608	4,434	7,621	0.50
63	16,601	8,584	8,017	10,723	5,891	4,832	5,878	0.39
平成 元	15,630	8,069	7,561	10,811	5,842	4,969	4,819	0.32
2	14,872	7,636	7,236	10,955	6,078	4,877	3,917	0.26
3	14,876	7,526	7,350	11,166	6,257	4,909	3,710	0.25
4	14,845	7,654	7,191	11,469	6,410	5,059	3,376	0.23
5	14,347	7,323	7,024	12,244	6,778	5,466	2,103	0.14
6	14,681	7,534	7,147	11,845	6,580	5,265	2,836	0.19
7	14,214	7,174	7,040	12,617	6,939	5,678	1,597	0.11
8	13,861	7,151	6,710	12,344	6,826	5,518	1,517	0.10
9	13,764	7,039	6,725	12,865	7,009	5,856	899	0.06
10	13,783	6,950	6,833	12,718	7,062	5,656	1,065	0.07
11	13,231	6,767	6,464	13,522	7,386	6,136	-291	-0.02
12	12,866	6,599	6,267	13,055	7,142	5,913	-189	-0.01
13	12,905	6,471	6,434	13,104	7,263	5,841	-199	-0.01
14	12,671	6,538	6,133	13,482	7,296	6,186	-811	-0.06
15	11,957	6,129	5,828	14,200	7,823	6,377	-2,243	-0.15
16	11,662	5,983	5,679	14,106	7,754	6,352	-2,444	-0.17
17	10,769	5,521	5,248	14,915	8,217	6,698	-4,146	-0.29
18	10,603	5,314	5,289	14,702	8,003	6,699	-4,099	-0.29
19	10,203	5,176	5,027	14,853	8,030	6,823	-4,650	-0.33
20	10,328	5,287	5,041	15,249	8,180	7,069	-4,921	-0.35
21	9,633	4,975	4,658	15,500	8,325	7,175	-5,867	-0.42
22	9,754	4,916	4,838	15,973	8,523	7,450	-6,219	-0.45
23	9,559	4,836	4,723	16,254	8,598	7,656	-6,695	-0.49
24	9,193	4,743	4,450	16,949	8,792	8,157	-7,756	-0.57
25	9,070	4,727	4,343	17,325	8,899	8,426	-8,255	-0.61
26	9,152	4,673	4,479	17,015	8,834	8,181	-7,863	-0.59
27	8,570	4,388	4,182	17,157	8,782	8,375	-8,587	-0.65
28	8,726	4,381	4,345	17,404	8,806	8,598	-8,678	-0.66
29	8,171	4,183	3,988	17,549	8,869	8,680	-9,378	-0.72
30	7,943	4,057	3,886	17,889	8,949	8,940	-9,946	-0.78

(注1) 自然増減率=(前年10月から当年9月までの自然増減数÷前年10月1日現在の人口)×100

## (2) 社会動態

平成 29 年 10 月 1 日から平成 30 年 9 月 30 日までの県外転入者数は 19,561 人、県外転出者数は 25,381 人で、転入者数と転出者数の差である社会増減数は、5,820 人の減少となった。前年に比べ、転入者数が 625 人(3.10%)の減少、転出者数が 527 人(2.03%)の減少で、社会減は 98 人の増加となった。社会増減率は前年より 0.02 ポイント低下のマイナス 0.46%となった。

表 2-2 社会動態の推移

(単位:人、%)

年 次	転 入 者 数			転 出 者 数			社 会 動 態	
	総 数	男	女	総 数	男	女	増 減 数	増 減 率
昭和 51 年	75,084	39,927	35,157	74,848	38,911	35,937	236	0.02
52	75,128	40,144	34,984	78,068	40,878	37,190	-2,940	-0.20
53	76,165	40,517	35,648	79,142	41,928	37,214	-2,977	-0.20
54	75,644	40,368	35,276	80,166	42,249	37,917	-4,522	-0.30
55	73,477	38,995	34,482	78,899	42,188	36,711	-5,422	-0.36
56	72,003	38,423	33,580	79,841	42,841	37,000	-7,838	-0.51
57	70,620	37,621	32,999	79,912	42,860	37,052	-9,292	-0.61
58	70,959	37,568	33,391	80,179	42,720	37,459	-9,220	-0.60
59	66,611	35,186	31,425	78,175	41,684	36,491	-11,564	-0.76
60	66,123	35,126	30,997	77,758	41,579	36,179	-11,635	-0.76
61	64,283	34,325	29,958	77,664	41,821	35,843	-13,381	-0.88
62	63,074	33,786	29,288	74,878	39,511	35,367	-11,804	-0.78
63	62,237	33,291	28,946	74,769	40,100	34,669	-12,532	-0.83
平成 元	61,700	33,339	28,361	74,079	40,321	33,758	-12,379	-0.82
2	62,211	33,016	29,195	72,318	39,017	33,301	-10,107	-0.67
3	60,180	32,608	27,572	71,058	38,527	32,531	-10,878	-0.73
4	60,297	32,435	27,862	68,172	36,821	31,351	-7,875	-0.53
5	62,321	33,380	28,941	66,185	35,145	31,040	-3,864	-0.26
6	61,771	33,138	28,633	63,056	33,239	29,817	-1,285	-0.09
7	61,626	33,087	28,539	62,752	33,376	29,376	-1,126	-0.08
8	60,640	32,606	28,034	61,810	32,855	28,955	-1,170	-0.08
9	59,617	31,669	27,948	62,576	33,054	29,522	-2,959	-0.20
10	57,566	30,667	26,899	60,516	32,267	28,249	-2,950	-0.20
11	56,754	30,436	26,318	59,450	31,647	27,803	-2,696	-0.18
12	55,292	29,546	25,746	58,030	30,642	27,388	-2,738	-0.19
13	28,141	16,263	11,878	30,998	17,564	13,434	-2,857	-0.19
14	28,098	15,988	12,110	32,034	17,666	14,368	-3,936	-0.27
15	27,378	15,496	11,882	33,010	18,409	14,601	-5,632	-0.38
16	25,720	14,470	11,250	32,379	17,927	14,452	-6,659	-0.46
17	24,809	14,154	10,655	31,926	17,965	13,961	-7,117	-0.49
18	23,912	13,960	9,952	33,058	18,697	14,361	-9,146	-0.64
19	23,011	13,495	9,516	33,184	18,832	14,352	-10,173	-0.71
20	22,895	13,240	9,655	31,757	17,950	13,807	-8,862	-0.63
21	23,483	13,957	9,526	29,905	16,775	13,130	-6,422	-0.46
22	21,977	12,839	9,138	27,010	15,123	11,887	-5,033	-0.36
23	22,074	12,799	9,275	25,680	14,516	11,164	-3,606	-0.26
24	21,272	12,305	8,967	26,585	14,722	11,863	-5,313	-0.39
25	20,975	12,227	8,748	26,483	14,672	11,811	-5,508	-0.41
26	20,393	11,865	8,528	26,841	14,718	12,123	-6,448	-0.48
27	19,981	11,575	8,406	26,259	14,357	11,902	-6,278	-0.47
28	20,081	11,482	8,599	25,987	14,022	11,965	-5,906	-0.45
29	20,186	11,568	8,618	25,908	14,051	11,857	-5,722	-0.44
30	19,561	11,280	8,281	25,381	13,658	11,723	-5,820	-0.46

(注1)

(注1) 平成13年以降の転入者数、転出者数には、県内市町村間の移動者数は含まれない。

(注2) 社会増減率=(前年10月から当年9月までの社会増減数÷前年10月1日現在の人口)×100

### 3 年齢別推計人口

平成30年10月1日現在の人口を年齢3区分別にみると、15歳未満人口（年少人口）は前年に比べ3,693人減の136,364人、15～64歳人口（生産年齢人口）は16,618人減の707,486人、65歳以上人口（老年人口）は4,545人増の407,715人となった。なお、75歳以上人口は、2,878人増の209,393人となった。

構成比でみると、15歳未満人口は前年より0.2ポイント低下の10.9%、15～64歳人口は0.6ポイント低下の56.5%、65歳以上人口は0.8ポイント上昇の32.6%となった。15歳未満人口の割合は国勢調査が開始された大正9年以降最も低かった一方で、65歳以上人口の割合は大正9年以降最も高くなっており、今後、少子高齢化は更に進行することが見込まれる。

表3-1 年齢別人口の推移(大正9年～平成30年)

(単位:人)

年次		総数	15歳未満 (年少人口)	15～64歳 (生産年齢人口)	65歳以上 (老年人口)	うち	
						65～74歳	75歳以上
大正	9年	756,454	308,510	414,614	33,330	25,806	7,524
	14年	812,977	333,157	447,138	32,682	24,459	8,223
昭和	5年	879,914	360,711	486,698	32,505	23,613	8,892
	10年	967,129	402,695	528,855	35,579	26,451	9,128
	15年	1,000,372	412,622	551,273	36,470	28,050	8,420
	22年	1,180,245	—	—	—	—	—
	25年	1,282,867	498,403	736,964	47,209	36,705	10,504
	30年	1,382,523	524,176	802,896	55,428	41,621	13,807
	35年	1,426,606	513,397	848,838	64,371	47,720	16,651
	40年	1,416,591	447,068	894,521	75,002	54,567	20,435
	45年	1,427,520	396,883	940,235	90,402	64,449	25,953
	50年	1,468,646	380,218	977,541	110,752	77,210	33,542
	55年	1,523,907	366,454	1,022,786	134,516	90,695	43,821
	60年	1,524,448	338,554	1,027,329	158,547	101,384	57,163
平成	2年	1,482,873	289,082	1,000,804	191,776	118,085	40,462
	7年	1,481,663	252,414	991,311	236,745	144,603	92,142
	12年	1,475,728	223,141	964,661	287,099	175,499	111,600
	17年	1,436,657	198,959	910,856	326,562	180,651	145,911
	22年	1,373,339	171,842	843,587	352,768	173,115	179,653
	23年	1,363,038	168,013	836,194	353,689	168,371	185,318
	24年	1,349,969	163,403	818,834	362,590	171,957	190,633
	25年	1,336,206	158,855	801,025	371,184	176,044	195,140
	26年	1,321,895	154,736	780,921	381,096	184,484	196,612
	27年	1,308,265	148,208	757,867	390,940	191,596	199,344
	28年	1,293,681	144,133	740,680	397,618	194,847	202,771
	29年	1,278,581	140,057	724,104	403,170	196,655	206,515
	30年	1,262,815	136,364	707,486	407,715	198,322	209,393

(注1) 大正9年から平成22年、平成27年は国勢調査結果(確定値)、平成23年から26年、平成28年から30年は、青森県人口移動統計調査結果である。

(注2) 総人口には、年齢不詳者が含まれている。

(注3) 昭和20年は戦争の影響で国勢調査は実施されず、昭和22年に臨時の国勢調査が実施された。年齢別人口は公表されなかった。

表3-2 年齢別人口の構成比の推移(大正9年～平成30年)

(単位: %)

年次	15歳未満 (年少人口)	15～64歳 (生産年齢人口)	65歳以上 (老年人口)	うち	
				65～74歳	75歳以上
大正 9年	40.8	54.8	4.4	3.4	1.0
14年	41.0	55.0	4.0	3.0	1.0
昭和 5年	41.0	55.3	3.7	2.7	1.0
10年	41.6	54.7	3.7	2.7	0.9
15年	41.2	55.1	3.6	2.8	0.8
22年	—	—	—	—	—
25年	38.9	57.5	3.7	2.9	0.8
30年	37.9	58.1	4.0	3.0	1.0
35年	36.0	59.5	4.5	3.3	1.2
40年	31.6	63.1	5.3	3.9	1.4
45年	27.8	65.9	6.3	4.5	1.8
50年	25.9	66.6	7.5	5.3	2.3
55年	24.0	67.1	8.8	6.0	2.9
60年	22.2	67.4	10.4	6.7	3.7
平成 2年	19.5	67.5	12.9	8.0	8.0
7年	17.0	67.0	16.0	9.8	6.2
12年	15.1	65.4	19.5	11.9	7.6
17年	13.9	63.4	22.7	12.6	10.2
22年	12.6	61.7	25.8	12.7	13.1
23年	12.4	61.6	26.0	12.4	13.6
24年	12.2	60.9	27.0	12.8	14.2
25年	11.9	60.2	27.9	13.2	14.7
26年	11.8	59.3	28.9	14.0	14.9
27年	11.4	58.4	30.1	14.8	15.4
28年	11.2	57.8	31.0	15.2	15.8
29年	11.1	57.1	31.8	15.5	16.3
30年	10.9	56.5	32.6	15.8	16.7

(注1) 大正9年から平成22年、平成27年は国勢調査結果(確定値)、平成23年から26年、平成28年から30年は、青森県人口移動統計調査結果である。

(注2) 各年齢区分の構成比は、総人口から年齢不詳者を除いた数値を分母とし、算出している。

(注3) 昭和20年は戦争の影響で国勢調査は実施されず、昭和22年に臨時の国勢調査が実施された。年齢別人口は公表されなかった。

図3 青森県の人口ピラミッド(平成30年と昭和55年との比較)

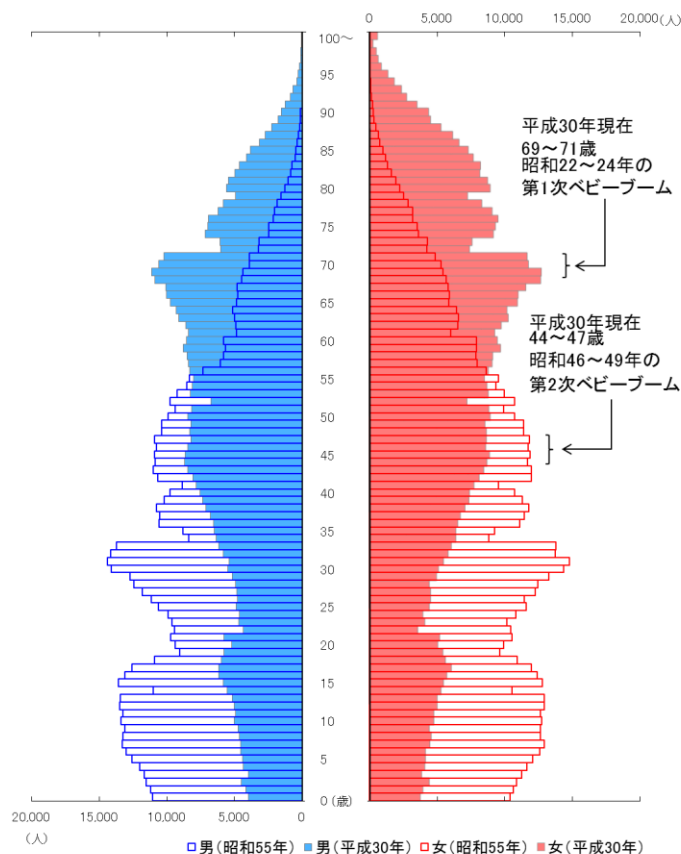

(注1) 100歳以上はまとめて100歳以上とし、年齢不詳を除いている。

## 4 年齢別県外転入出状況

各年齢別に平成29年10月1日から平成30年9月30日までの県外からの転入者数は、22歳が最も多く、次に24歳、23歳と続き、22歳を超えると年齢が高くなるにつれて少なくなる傾向がある。

一方、県外への転出者数は、18歳が最も多く、次に22歳、20歳と続き、22歳を超えると年齢が高くなるにつれて少なくなる傾向にある。

また、55歳以上では、転入者数が転出者数を上回る年齢が多くなっている。

表3 年齢別県外転入出の状況(平成29年10月1日～平成30年9月30日)

(単位:人)

年齢	転入者数	転出者数	差引増減	年齢	転入者数	転出者数	差引増減	年齢	転入者数	転出者数	差引増減
0	278	-276	2	30	514	-547	-33	60	126	-103	23
1	304	-298	6	31	461	-554	-93	61	96	-75	21
2	254	-241	13	32	421	-477	-56	62	77	-63	14
3	224	-250	-26	33	427	-513	-86	63	62	-68	-6
4	179	-207	-28	34	437	-457	-20	64	62	-58	4
5	156	-170	-14	35	368	-394	-26	65	83	-87	-4
6	173	-198	-25	36	390	-400	-10	66	51	-61	-10
7	111	-137	-26	37	343	-369	-26	67	72	-60	12
8	123	-154	-31	38	304	-326	-22	68	63	-53	10
9	91	-118	-27	39	308	-327	-19	69	56	-57	-1
10	82	-108	-26	40	261	-311	-50	70	64	-46	18
11	61	-58	3	41	280	-308	-28	71	33	-29	4
12	86	-115	-29	42	274	-277	-3	72	22	-23	-1
13	43	-61	-18	43	255	-246	9	73	30	-37	-7
14	30	-49	-19	44	259	-282	-23	74	23	-25	-2
15	80	-143	-63	45	250	-249	1	75～	254	-445	-191
16	37	-50	-13	46	224	-236	-12	総数	19,561	-25,381	-5,820
17	26	-51	-25	47	206	-251	-45				
18	734	-2,676	-1,942	48	181	-231	-50				
19	699	-648	51	49	202	-215	-13				
20	667	-1,326	-659	50	180	-206	-26				
21	604	-906	-302	51	146	-165	-19				
22	1,046	-2,157	-1,111	52	161	-174	-13				
23	789	-1,015	-226	53	161	-168	-7				
24	811	-971	-160	54	131	-155	-24				
25	702	-858	-156	55	135	-126	9				
26	613	-693	-80	56	124	-107	17				
27	561	-650	-89	57	114	-118	-4				
28	549	-588	-39	58	120	-110	10				
29	546	-529	17	59	91	-91	0				

(注1) 年齢は移動した月の末日現在。

(注2) 転入・転出者数には県内市町村間の移動者数は含まれない。

図3 年齢別県外転出入の状況(平成30年)

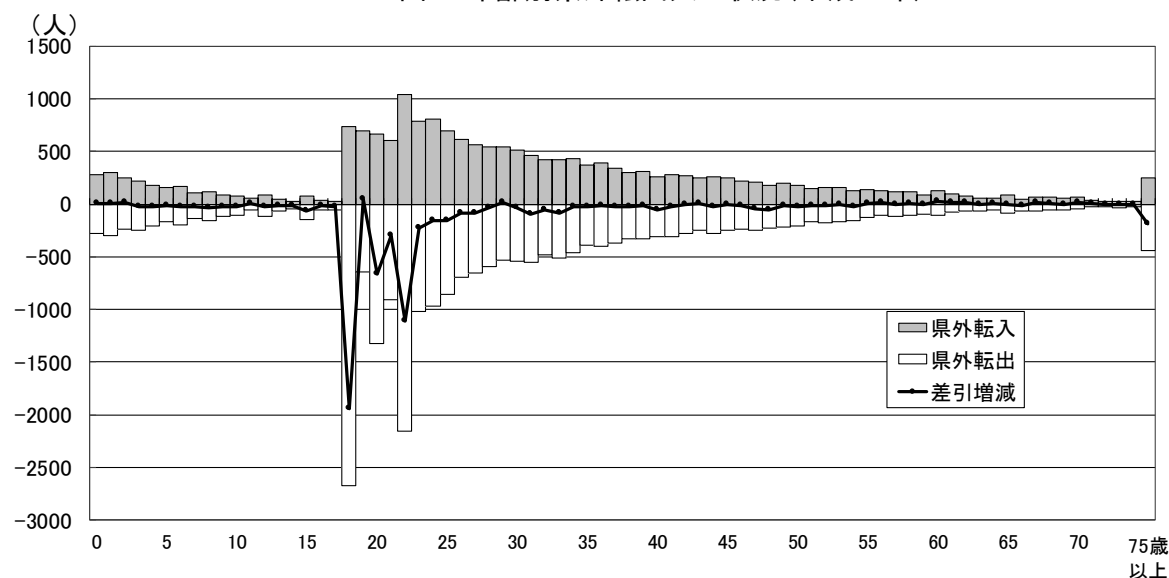

5 移動理由別の状況

(1) 移動状況の概要

平成 29 年 10 月 1 日から平成 30 年 9 月 30 日までの移動者のうち、調査票に対する回答により移動理由を把握できた人数は 34,825 人(県外転入 10,128 人、県外転出 14,390 人、県内移動 10,307 人)である。

理由別にみると、転勤が 10,160 人 (29.2%) で最も多く、次いで就職が 6,733 人 (19.3%)、転職が 3,605 人 (10.4%)、新築・転宅が 3,391 人 (9.7%) などであった。

県外転入では、転勤が 3,690 人 (36.4%) で最も多く、次いで転職が 1,279 人 (12.6%)、就職が 1,161 人 (11.5%) であった。

県外転出では、就職が 4,513 人 (31.4%) で最も多く、次いで転勤が 4,216 人 (29.3%)、転職が 1,642 人 (11.4%)、就学が 1,490 人 (10.4%) であった。

県内移動では、新築・転宅が 2,445 人 (23.7%) で最も多く、次いで転勤が 2,254 人 (21.9%)、結婚が 1,389 人 (13.5%) であった。

表 5－1 移動者数及び回答数(率)について  
(単位：人、%)

区分	県外移動		県内移動	計
	県外転入	県外転出		
移動者数	19,073	24,875	16,598	60,546
集計数	10,128	14,390	10,307	34,825
回答率	53.1	57.8	62.1	57.5

(注 1) 移動理由調査は市町村への届出のあった者に対して実施しており、ここでの移動者数には職権記載・消除者数は含まれていない。  
(注 2) 県内転入と県内転出は相伴って起こる事象のため、ここでは県内移動と記載している。

表 5－2 理由別移動者数及び構成比

		(単位：人、%)											
総 計	実数	34,825	6,733	3,605	10,160	1,833	2,241	2,265	767	617	370	3,391	2,843
	構成比	100	19.3	10.4	29.2	5.3	6.4	6.5	2.2	1.8	1.1	9.7	8.2
県外転入	実数	10,128	1,161	1,279	3,690	1,121	491	385	209	263	49	441	1,039
	構成比	100	11.5	12.6	36.4	11.1	4.8	3.8	2.1	2.6	0.5	4.4	10.3
県外転出	実数	14,390	4,513	1,642	4,216	406	1,490	491	95	118	42	505	872
	構成比	100	31.4	11.4	29.3	2.8	10.4	3.4	0.7	0.8	0.3	3.5	6.1
県内移動	実数	10,307	1,059	684	2,254	306	260	1,389	463	236	279	2,445	932
	構成比	100.0	10.3	6.6	21.9	3.0	2.5	13.5	4.5	2.3	2.7	23.7	9.0

図 5－1 理由別移動者構成比(平成 29 年 10 月～30 年 9 月 全移動)

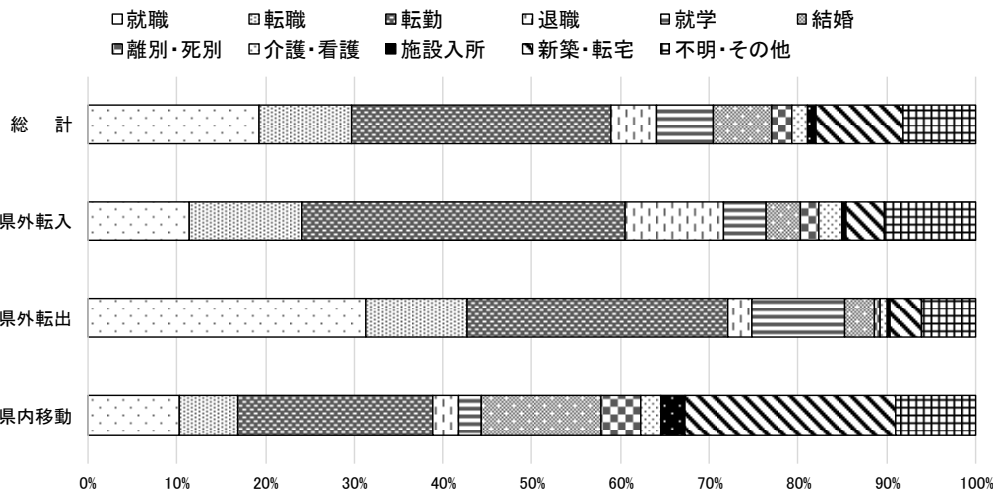

## （２）年齢階級別の移動状況

### ①県外転入

年齢階級別でみると、15～19 歳では、就学が 245 人（32.0%）と最も多く、次いで転勤が 224 人（29.2%）、就職は 97 人（12.7%）であった。

20～24 歳では、就職が 609 人（28.6%）と最も多く、次いで転勤が 513 人（24.1%）、退職が 310 人（14.6%）であった。

25～59 歳では、どの年齢階級も転勤が最も多く、次いで転職が多い傾向にある。

60～64 歳では、退職が 88 人（37.4%）と最も多く、次いで介護・看護が 37 人（15.7%）、新築・転宅が 26 人（11.1%）であった。

65～69 歳では、退職が 56 人（33.7%）と最も多く、次いで新築・転宅が 30 人（18.1%）であった。

70 歳以上では、新築・転宅が 47 人（21.8%）と最も多く、次いで介護・看護が 41 人（19.0%）、施設入所が 31 人（14.4%）であった。

### ②県外転出

年齢階級別でみると、15～19 歳では、就職が 1,108 人（46.7%）と最も多く、次いで就学が 1,046 人（44.1%）であった。

20～24 歳では、就職が 2,453 人（63.4%）と最も多く、次いで転職が 386 人（10.0%）、転勤が 357 人（9.2%）であった。

25～59 歳では、どの年齢階級においても転勤が最も多く、6 割近く占めている年齢階級もあった。次いで転職、就職が多い傾向にあった。

60～64 歳では、就職が 32 人（19.2%）と最も多く、次いで新築・転宅が 27 人（16.2%）、転勤が 22 人（13.2%）であった。

65～69 歳では、新築・転宅が 34 人（25.8%）と最も多く、次いで退職が 16 人（12.1%）であった。

70 歳以上では、新築・転宅が 74 人（26.3%）と最も多く、次いで介護・看護が 68 人（24.2%）、施設入所が 33 人（11.7%）であった。

### ③県内移動

年齢階級別でみると、15～19 歳では、就職が 159 人（29.7%）と最も多く、次いで就学が 111 人（20.7%）、新築・転宅が 84 人（15.7%）であった。

20～24 歳では、就職が 536 人（32.5%）と最も多く、次いで結婚が 275 人（16.7%）、転勤が 246 人（14.9%）であった。

25～29 歳では、結婚が最も多く、417 人（24.5%）、30～34 歳では、新築・転宅が最も多く、347 人（25.2%）であった。

35～59 歳では、どの年齢階級においても転勤が最も多く、次いで新築・転宅が多い傾向にある。

60～64 歳では、新築・転宅が 77 人（30.9%）と最も多く、次いで退職が 40 人（16.1%）、介護・看護が 25 人（10.0%）であった。

65～69 歳では、新築・転宅が 63 人（41.4%）と最も多く、次いで施設入所が 27 人（17.8%）であった。

70 歳以上では、施設入所が 172 人（42.5%）と最も多く、次いで介護・看護が 76 人（18.8%）、新築・転宅が 69 人（17.0%）であった。

表５－３ 年齢、理由別移動者数及び構成比（全移動）

（単位：人、％）

理由 年齢		総計	就職	転職	転勤	退職	就学	結婚	離別・ 死別	介護・ 看護	施設入所	新築・ 転宅	不明・ その他
総 計	実数	34,825	6,733	3,605	10,160	1,833	2,241	2,265	767	617	370	3,391	2,843
	構成比	100.0	19.3	10.4	29.2	5.3	6.4	6.5	2.2	1.8	1.1	9.7	8.2
0～4歳	実数	1,848	55	173	706	15	32	52	137	19	2	427	230
	構成比	100.0	3.0	9.4	38.2	0.8	1.7	2.8	7.4	1.0	0.1	23.1	12.4
5～9歳	実数	897	17	71	401	4	42	42	52	9	3	155	101
	構成比	100.0	1.9	7.9	44.7	0.4	4.7	4.7	5.8	1.0	0.3	17.3	11.3
10～14歳	実数	465	6	29	166	5	51	21	32	5	7	79	64
	構成比	100.0	1.3	6.2	35.7	1.1	11.0	4.5	6.9	1.1	1.5	17.0	13.8
15～19歳	実数	3,673	1,364	76	347	111	1,402	51	23	7	11	111	170
	構成比	100.0	37.1	2.1	9.4	3.0	38.2	1.4	0.6	0.2	0.3	3.0	4.6
20～24歳	実数	7,653	3,598	726	1,116	494	464	428	64	20	6	300	437
	構成比	100.0	47.0	9.5	14.6	6.5	6.1	5.6	0.8	0.3	0.1	3.9	5.7
25～29歳	実数	5,147	686	839	1,605	338	66	709	92	29	3	405	375
	構成比	100.0	13.3	16.3	31.2	6.6	1.3	13.8	1.8	0.6	0.1	7.9	7.3
30～34歳	実数	3,951	302	557	1,505	178	49	498	98	26	2	440	296
	構成比	100.0	7.6	14.1	38.1	4.5	1.2	12.6	2.5	0.7	0.1	11.1	7.5
35～39歳	実数	2,730	201	368	1,149	103	27	227	75	33	6	327	214
	構成比	100.0	7.4	13.5	42.1	3.8	1.0	8.3	2.7	1.2	0.2	12.0	7.8
40～44歳	実数	2,164	154	238	993	80	45	110	61	35	12	250	186
	構成比	100.0	7.1	11.0	45.9	3.7	2.1	5.1	2.8	1.6	0.6	11.6	8.6
45～49歳	実数	2,116	141	231	1,083	94	42	86	49	39	12	198	141
	構成比	100.0	6.7	10.9	51.2	4.4	2.0	4.1	2.3	1.8	0.6	9.4	6.7
50～54歳	実数	1,267	83	127	624	78	10	19	28	52	6	135	105
	構成比	100.0	6.6	10.0	49.3	6.2	0.8	1.5	2.2	4.1	0.5	10.7	8.3
55～59歳	実数	911	51	99	361	68	7	12	20	56	15	117	105
	構成比	100.0	5.6	10.9	39.6	7.5	0.8	1.3	2.2	6.1	1.6	12.8	11.5
60～64歳	実数	651	45	49	63	147	1	8	12	70	18	130	108
	構成比	100.0	6.9	7.5	9.7	22.6	0.2	1.2	1.8	10.8	2.8	20.0	16.6
65～69歳	実数	450	24	15	23	86	2	2	11	32	31	127	97
	構成比	100.0	5.3	3.3	5.1	19.1	0.4	0.4	2.4	7.1	6.9	28.2	21.6
70歳以上	実数	902	6	7	18	32	1	0	13	185	236	190	214
	構成比	100.0	0.7	0.8	2.0	3.5	0.1	0.0	1.4	20.5	26.2	21.1	23.7

※年齢は、調査票記入時の年齢である。

図５－２ 年齢、理由別移動者構成比（平成 29 年 10 月～30 年 9 月 全移動）

□ 就職 ■ 転職 ■ 転勤 □ 退職 ■ 就学 ■ 結婚 ■ 離別・死別 □ 介護・看護 ■ 施設入所 ■ 新築・転宅 ■ 不明・その他





表 5－4 年齢、理由別移動者数及び構成比（県外転入）

（単位：人、％）

理由 年齢		総計	就職	転職	転勤	退職	就学	結婚	離別・ 死別	介護・ 看護	施設入所	新築・ 転宅	不明・ その他
総 計	実数	10,128	1,161	1,279	3,690	1,121	491	385	209	263	49	441	1,039
	構成比	100.0	11.5	12.6	36.4	11.1	4.8	3.8	2.1	2.6	0.5	4.4	10.3
0～4歳	実数	551	21	61	244	9	13	11	52	8	0	44	88
	構成比	100.0	3.8	11.1	44.3	1.6	2.4	2.0	9.4	1.5	0.0	8.0	16.0
5～9歳	実数	252	5	21	134	2	13	6	16	5	0	20	30
	構成比	100.0	2.0	8.3	53.2	0.8	5.2	2.4	6.3	2.0	0.0	7.9	11.9
10～14歳	実数	115	3	8	55	0	7	5	11	1	0	9	16
	構成比	100.0	2.6	7.0	47.8	0.0	6.1	4.3	9.6	0.9	0.0	7.8	13.9
15～19歳	実数	766	97	31	224	87	245	12	5	2	2	11	50
	構成比	100.0	12.7	4.0	29.2	11.4	32.0	1.6	0.7	0.3	0.3	1.4	6.5
20～24歳	実数	2,130	609	222	513	310	137	68	17	11	2	54	187
	構成比	100.0	28.6	10.4	24.1	14.6	6.4	3.2	0.8	0.5	0.1	2.5	8.8
25～29歳	実数	1,611	164	312	566	205	23	131	20	16	0	32	142
	構成比	100.0	10.2	19.4	35.1	12.7	1.4	8.1	1.2	1.0	0.0	2.0	8.8
30～34歳	実数	1,151	87	207	464	105	24	73	28	11	1	42	109
	構成比	100.0	7.6	18.0	40.3	9.1	2.1	6.3	2.4	1.0	0.1	3.6	9.5
35～39歳	実数	858	49	128	406	63	9	39	22	21	1	40	80
	構成比	100.0	5.7	14.9	47.3	7.3	1.0	4.5	2.6	2.4	0.1	4.7	9.3
40～44歳	実数	695	55	91	346	46	10	22	9	22	2	29	63
	構成比	100.0	7.9	13.1	49.8	6.6	1.4	3.2	1.3	3.2	0.3	4.2	9.1
45～49歳	実数	707	31	88	403	58	4	11	14	18	2	26	52
	構成比	100.0	4.4	12.4	57.0	8.2	0.6	1.6	2.0	2.5	0.3	3.7	7.4
50～54歳	実数	395	16	43	204	41	2	3	4	27	2	10	43
	構成比	100.0	4.1	10.9	51.6	10.4	0.5	0.8	1.0	6.8	0.5	2.5	10.9
55～59歳	実数	280	9	40	92	35	1	2	3	32	3	21	42
	構成比	100.0	3.2	14.3	32.9	12.5	0.4	0.7	1.1	11.4	1.1	7.5	15.0
60～64歳	実数	235	5	17	23	88	0	1	5	37	0	26	33
	構成比	100.0	2.1	7.2	9.8	37.4	0.0	0.4	2.1	15.7	0.0	11.1	14.0
65～69歳	実数	166	7	9	11	56	2	1	1	11	3	30	35
	構成比	100.0	4.2	5.4	6.6	33.7	1.2	0.6	0.6	6.6	1.8	18.1	21.1
70歳以上	実数	216	3	1	5	16	1	0	2	41	31	47	69
	構成比	100.0	1.4	0.5	2.3	7.4	0.5	0.0	0.9	19.0	14.4	21.8	31.9

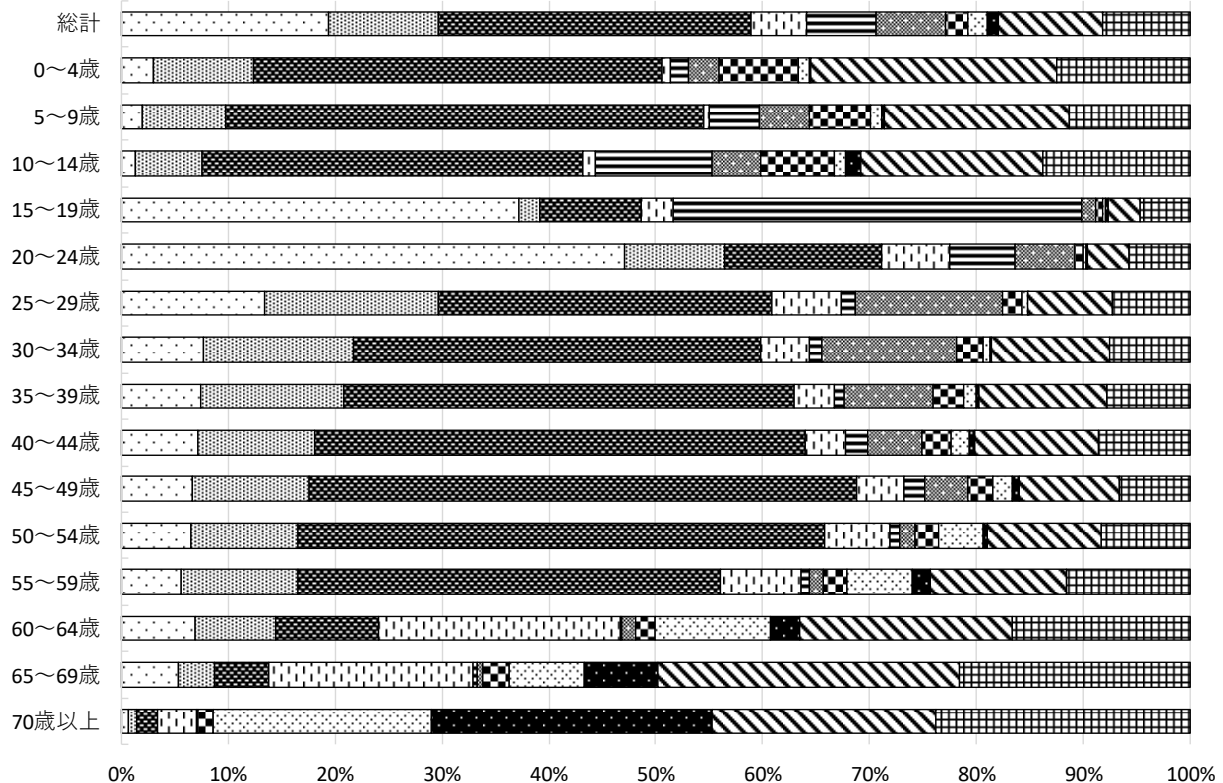
※年齢は、調査票記入時の年齢である。

図 5－3 年齢、理由別移動者構成比（平成 29 年 10 月～30 年 9 月 県外転入）

就職
  転職
  転勤
  退職
  就学
  結婚
  離別・死別
  介護・看護
  施設入所
  新築・転宅
  その他



表5-5 年齢、理由別移動者数及び構成比（県外転出）

（単位：人、％）

理由 年齢		総計	就職	転職	転勤	退職	就学	結婚	離別・ 死別	介護・ 看護	施設入所	新築・ 転宅	不明・ その他
総 計	実数	14,390	4,513	1,642	4,216	406	1,490	491	95	118	42	505	872
	構成比	100.0	31.4	11.4	29.3	2.8	10.4	3.4	0.7	0.8	0.3	3.5	6.1
0～4歳	実数	554	16	74	331	4	6	12	10	1	0	53	47
	構成比	100.0	2.9	13.4	59.7	0.7	1.1	2.2	1.8	0.2	0.0	9.6	8.5
5～9歳	実数	336	9	34	203	1	15	10	6	1	0	18	39
	構成比	100.0	2.7	10.1	60.4	0.3	4.5	3.0	1.8	0.3	0.0	5.4	11.6
10～14歳	実数	168	0	10	92	1	18	4	4	0	0	11	28
	構成比	100.0	0.0	6.0	54.8	0.6	10.7	2.4	2.4	0.0	0.0	6.5	16.7
15～19歳	実数	2,372	1,108	35	87	9	1,046	7	2	0	0	16	62
	構成比	100.0	46.7	1.5	3.7	0.4	44.1	0.3	0.1	0.0	0.0	0.7	2.6
20～24歳	実数	3,872	2,453	386	357	110	304	85	3	3	0	37	134
	構成比	100.0	63.4	10.0	9.2	2.8	7.9	2.2	0.1	0.1	0.0	1.0	3.5
25～29歳	実数	1,832	391	364	639	83	34	161	11	2	1	40	106
	構成比	100.0	21.3	19.9	34.9	4.5	1.9	8.8	0.6	0.1	0.1	2.2	5.8
30～34歳	実数	1,422	153	249	705	52	11	103	9	5	0	51	84
	構成比	100.0	10.8	17.5	49.6	3.7	0.8	7.2	0.6	0.4	0.0	3.6	5.9
35～39歳	実数	940	100	164	483	31	6	45	8	0	1	41	61
	構成比	100.0	10.6	17.4	51.4	3.3	0.6	4.8	0.9	0.0	0.1	4.4	6.5
40～44歳	実数	775	66	96	444	23	17	25	11	4	2	30	57
	構成比	100.0	8.5	12.4	57.3	3.0	2.2	3.2	1.4	0.5	0.3	3.9	7.4
45～49歳	実数	804	81	108	457	18	27	29	8	3	2	32	39
	構成比	100.0	10.1	13.4	56.8	2.2	3.4	3.6	1.0	0.4	0.2	4.0	4.9
50～54歳	実数	446	55	53	255	17	3	4	4	6	0	21	28
	構成比	100.0	12.3	11.9	57.2	3.8	0.7	0.9	0.9	1.3	0.0	4.7	6.3
55～59歳	実数	289	32	41	125	16	3	1	8	8	0	20	35
	構成比	100.0	11.1	14.2	43.3	5.5	1.0	0.3	2.8	2.8	0.0	6.9	12.1
60～64歳	実数	167	32	19	22	19	0	4	2	8	2	27	32
	構成比	100.0	19.2	11.4	13.2	11.4	0.0	2.4	1.2	4.8	1.2	16.2	19.2
65～69歳	実数	132	15	4	9	16	0	1	5	9	1	34	38
	構成比	100.0	11.4	3.0	6.8	12.1	0.0	0.8	3.8	6.8	0.8	25.8	28.8
70歳以上	実数	281	2	5	7	6	0	0	4	68	33	74	82
	構成比	100.0	0.7	1.8	2.5	2.1	0.0	0.0	1.4	24.2	11.7	26.3	29.2

※年齢は、調査票記入時の年齢である。

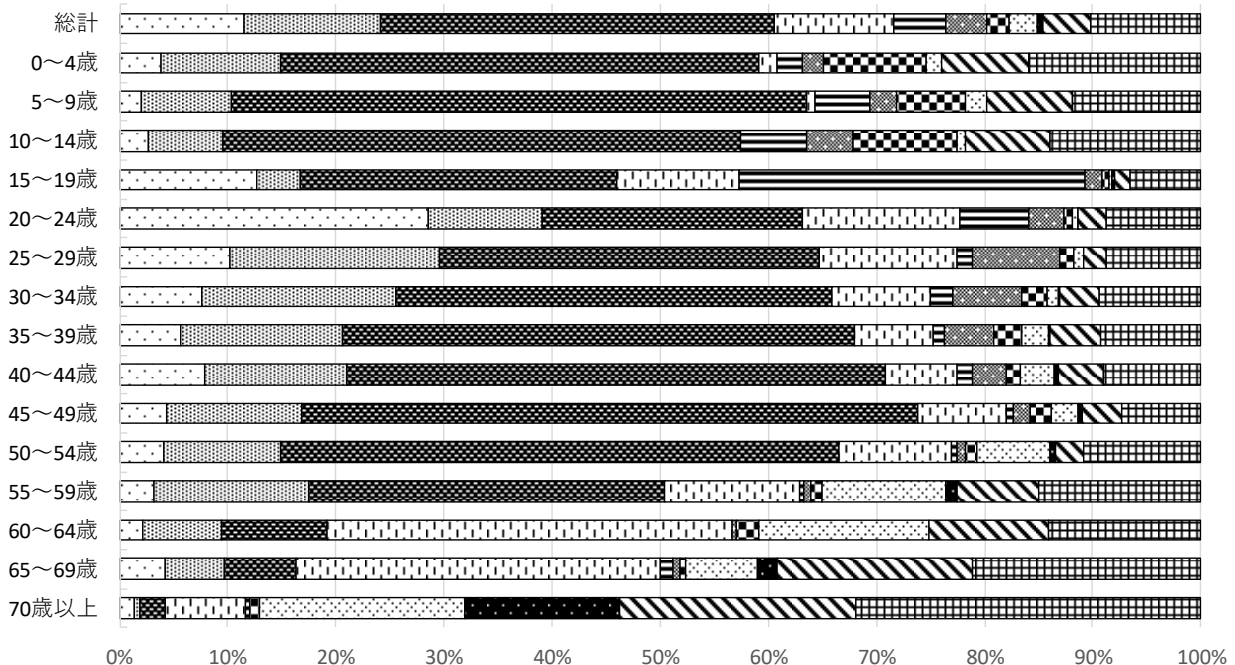
図5-4 年齢、理由別移動者構成比（平成29年10月～30年9月 県外転出）

□就職 □転職 □転勤 □退職 □就学 □結婚 □離別・死別 □介護・看護 ■施設入所 ■新築・転宅 ■不明・その他



表 5－6 年齢、理由別移動者数及び構成比（県内移動）

（単位：人、％）

理由 年齢		総計	就職	転職	転勤	退職	就学	結婚	離別・ 死別	介護・ 看護	施設入所	新築・ 転宅	不明・ その他
総 計	実数	10,307	1,059	684	2,254	306	260	1,389	463	236	279	2,445	932
	構成比	100.0	10.3	6.6	21.9	3.0	2.5	13.5	4.5	2.3	2.7	23.7	9.0
0～4歳	実数	743	18	38	131	2	13	29	75	10	2	330	95
	構成比	100.0	2.4	5.1	17.6	0.3	1.7	3.9	10.1	1.3	0.3	44.4	12.8
5～9歳	実数	309	3	16	64	1	14	26	30	3	3	117	32
	構成比	100.0	1.0	5.2	20.7	0.3	4.5	8.4	9.7	1.0	1.0	37.9	10.4
10～14歳	実数	182	3	11	19	4	26	12	17	4	7	59	20
	構成比	100.0	1.6	6.0	10.4	2.2	14.3	6.6	9.3	2.2	3.8	32.4	11.0
15～19歳	実数	535	159	10	36	15	111	32	16	5	9	84	58
	構成比	100.0	29.7	1.9	6.7	2.8	20.7	6.0	3.0	0.9	1.7	15.7	10.8
20～24歳	実数	1,651	536	118	246	74	23	275	44	6	4	209	116
	構成比	100.0	32.5	7.1	14.9	4.5	1.4	16.7	2.7	0.4	0.2	12.7	7.0
25～29歳	実数	1,704	131	163	400	50	9	417	61	11	2	333	127
	構成比	100.0	7.7	9.6	23.5	2.9	0.5	24.5	3.6	0.6	0.1	19.5	7.5
30～34歳	実数	1,378	62	101	336	21	14	322	61	10	1	347	103
	構成比	100.0	4.5	7.3	24.4	1.5	1.0	23.4	4.4	0.7	0.1	25.2	7.5
35～39歳	実数	932	52	76	260	9	12	143	45	12	4	246	73
	構成比	100.0	5.6	8.2	27.9	1.0	1.3	15.3	4.8	1.3	0.4	26.4	7.8
40～44歳	実数	694	33	51	203	11	18	63	41	9	8	191	66
	構成比	100.0	4.8	7.3	29.3	1.6	2.6	9.1	5.9	1.3	1.2	27.5	9.5
45～49歳	実数	605	29	35	223	18	11	46	27	18	8	140	50
	構成比	100.0	4.8	5.8	36.9	3.0	1.8	7.6	4.5	3.0	1.3	23.1	8.3
50～54歳	実数	426	12	31	165	20	5	12	20	19	4	104	34
	構成比	100.0	2.8	7.3	38.7	4.7	1.2	2.8	4.7	4.5	0.9	24.4	8.0
55～59歳	実数	342	10	18	144	17	3	9	9	16	12	76	28
	構成比	100.0	2.9	5.3	42.1	5.0	0.9	2.6	2.6	4.7	3.5	22.2	8.2
60～64歳	実数	249	8	13	18	40	1	3	5	25	16	77	43
	構成比	100.0	3.2	5.2	7.2	16.1	0.4	1.2	2.0	10.0	6.4	30.9	17.3
65～69歳	実数	152	2	2	3	14	0	0	5	12	27	63	24
	構成比	100.0	1.3	1.3	2.0	9.2	0.0	0.0	3.3	7.9	17.8	41.4	15.8
70歳以上	実数	405	1	1	6	10	0	0	7	76	172	69	63
	構成比	100.0	0.2	0.2	1.5	2.5	0.0	0.0	1.7	18.8	42.5	17.0	15.6

※年齢は、調査票記入時の年齢である。

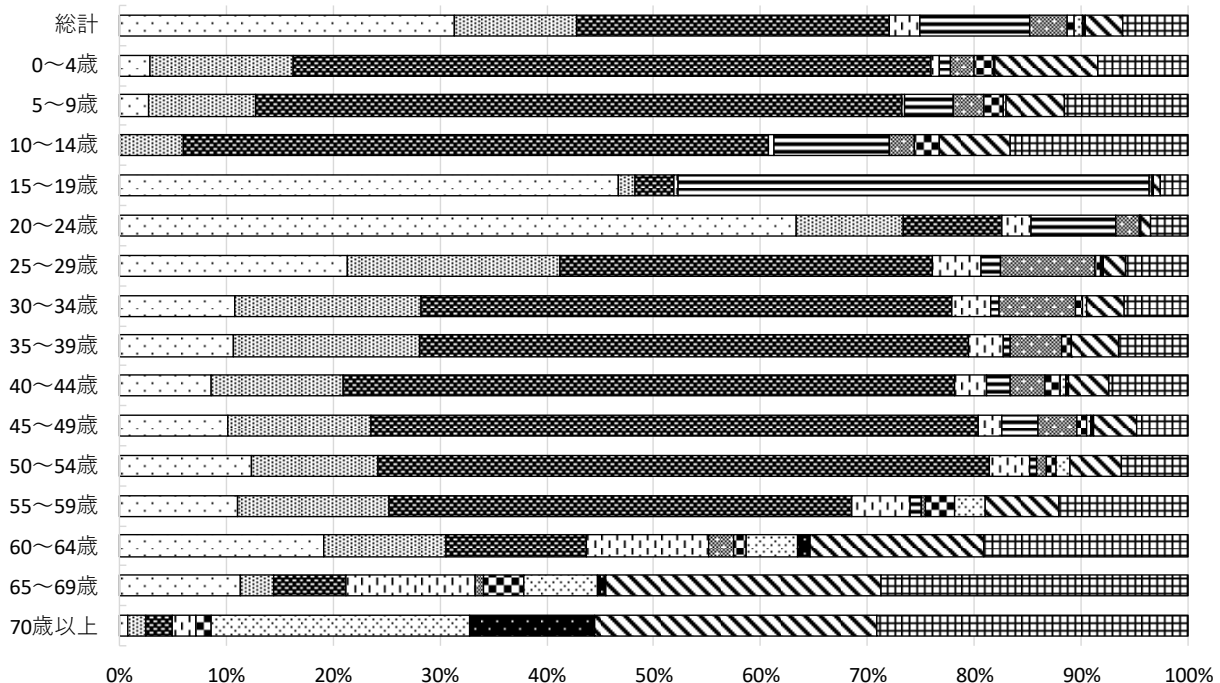
図 5－5 年齢、理由別移動者構成比（平成 29 年 10 月～30 年 9 月 県内移動）

□ 就職 □ 転職 ■ 転勤 □ 退職 ■ 就学 ■ 結婚 ■ 離別・死別 □ 介護・看護 ■ 施設入所 ■ 新築・転宅 ■ 不明・その他

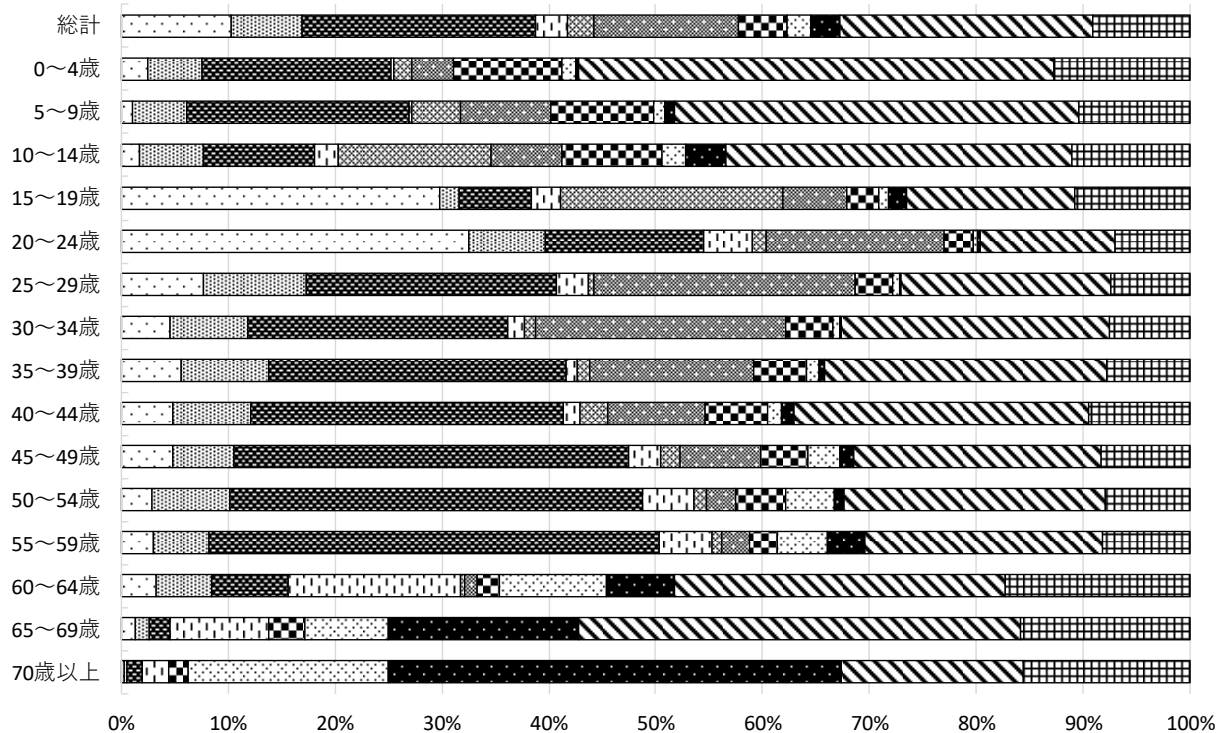

### （３）仕事関係（就職・転職・転勤）による転入出者の移動状況

平成 29 年 10 月 1 日から平成 30 年 9 月 30 日までの県外転入出者のうち、移動理由を仕事関係（就職、転勤、転職）とした者について取りまとめたものである。なお、回答は転入・転出後の仕事の種類について尋ねており、回答者のうち、14 歳以下及び世帯主以外の回答があった転入出者については集計対象外としている。

調査票に対する回答により移動理由を把握できた人数は 13,630 人（県外転出 8,671 人、県外転入 4,959 人）である。

#### ① 産業別移動状況

産業別にみると、公務員が 3,398 人（24.9%）で最も多く、次いで各種サービス業が 2,433 人（17.9%）、製造業が 1,478 人（10.8%）、医療福祉業が 1,339 人（9.8%）、建設業が 942 人（6.9%）であった。

県外転入では、公務員が 1,638 人（33.0%）で最も多く、次いで各種サービス業が 649 人（13.1%）、製造業が 477 人（9.6%）であった。

県外転出では、各種サービス業が 1,784 人（20.6%）と最も多く、次いで公務員が 1,760 人（20.3%）、製造業が 1,001 人（11.5%）であった。

図 5－6 理由、産業別移動者数（平成 29 年 10 月～30 年 9 月 県外転入出）



表 5－7 産業別移動者数及び構成比（平成 29 年 10 月～30 年 9 月 県外転入出）

（単位：人、%）

		総計	農林業	漁業	鉱・採石・砂利採取業	建設業	製造業	電気・ガス・熱供給・水道業	運輸・郵便業	卸売・小売業	金融・保険業	教育・学習支援業	医療福祉業	各種サービス業	公務員	不明・その他
総数	実数	13,630	207	36	32	942	1,478	442	399	869	331	425	1,339	2,433	3,398	1,299
	構成比	100.0	1.5	0.3	0.2	6.9	10.8	3.2	2.9	6.4	2.4	3.1	9.8	17.9	24.9	9.5
県外転入	実数	4,959	178	30	17	318	477	186	124	325	134	145	359	649	1,638	379
	構成比	100.0	3.6	0.6	0.3	6.4	9.6	3.8	2.5	6.6	2.7	2.9	7.2	13.1	33.0	7.6
県外転出	実数	8,671	29	6	15	624	1,001	256	275	544	197	280	980	1,784	1,760	920
	構成比	100.0	0.3	0.1	0.2	7.2	11.5	3.0	3.2	6.3	2.3	3.2	11.3	20.6	20.3	10.6

※産業は、転入・転出後に就く仕事の種類である。

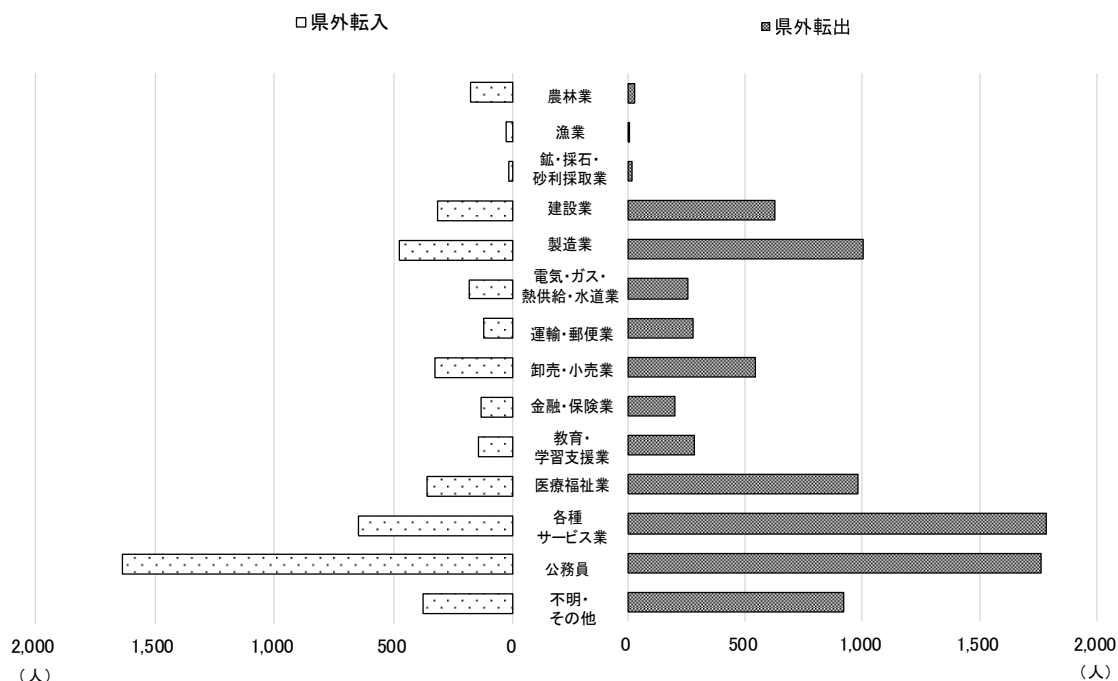
## ② 年齢階級別状況（県外転入）

5歳階級別にみると、15～59歳にかけては、どの年齢階級においても公務員が最も多く、15～19歳では207人（62.9%）、20～24歳が378人（29.1%）、25～29歳が245人（25.7%）であった。次いで各種サービス業が、15～19歳で33人（10.0%）、20～24歳で216人（16.7%）、25～29歳で144人（15.1%）であった。製造業は、15～19歳で28人（8.5%）、20～24歳で120人（9.3%）、25～29歳で121人（12.7%）であった。

## ③ 年齢階級別状況（県外転出）

5歳階級別にみると、15～19歳では、各種サービス業が321人（27.6%）と最も多く、次いで公務員が230人（19.7%）、製造業が226人（19.4%）であった。

20～24歳では、各種サービス業が773人（25.0%）と最も多く、次いで医療福祉業が548人（17.7%）、公務員が327人（10.6%）であった。

25～29歳では、公務員が253人（19.8%）と最も多く、次いで各種サービス業が230人（18.0%）、医療福祉業が163人（12.7%）であった。

30～59歳では、どの年齢階級においても公務員が最も多く、2割から4割を占めていた。次いで各種サービス業、製造業が多い傾向にあった。

図5-7 理由、産業別移動者数（平成29年10月～30年9月 県外転入出）

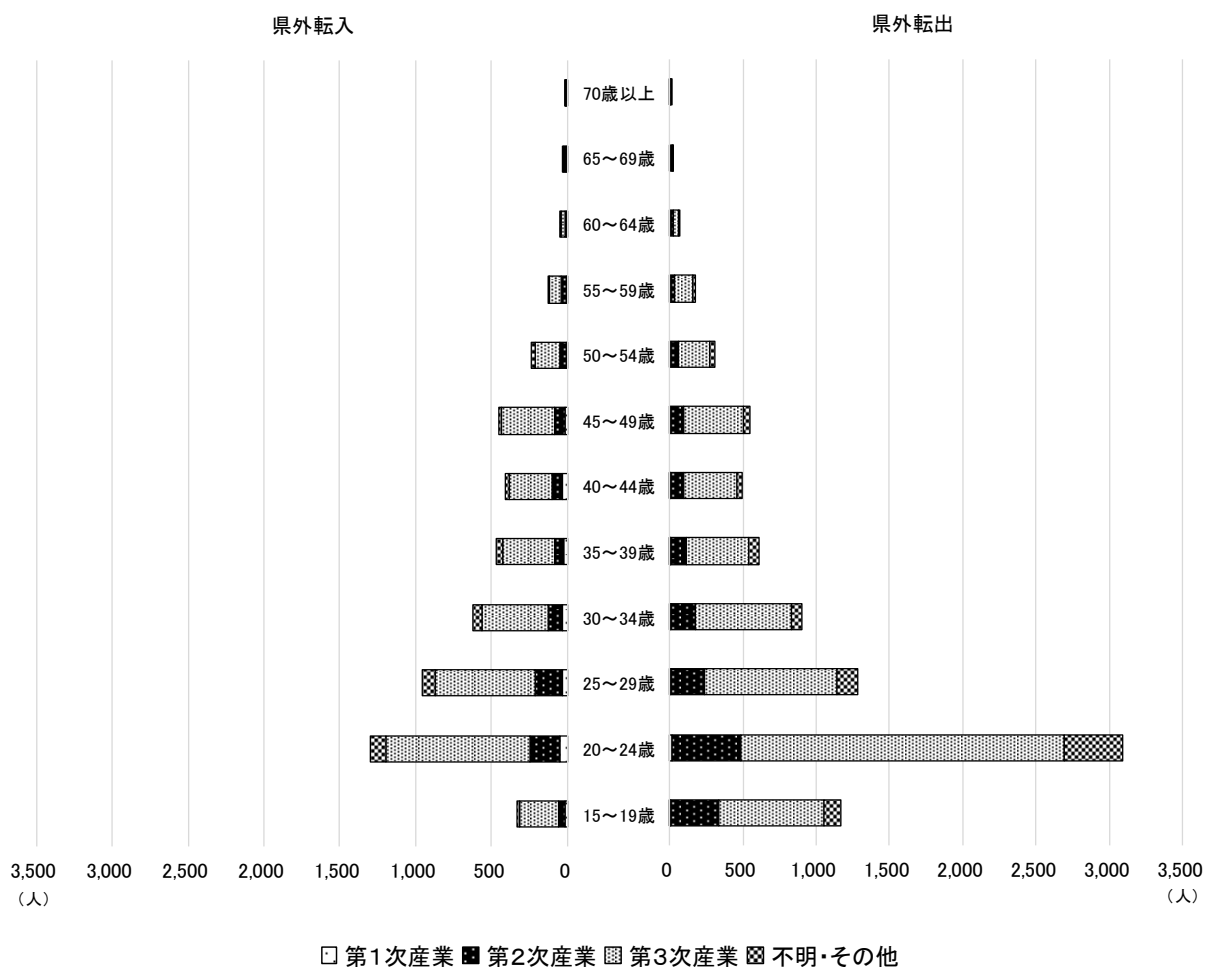

※産業は、転入・転出後に就く仕事の種類である。

図 5 - 8 - 1 理由、産業別移動者数（第 1 次産業）

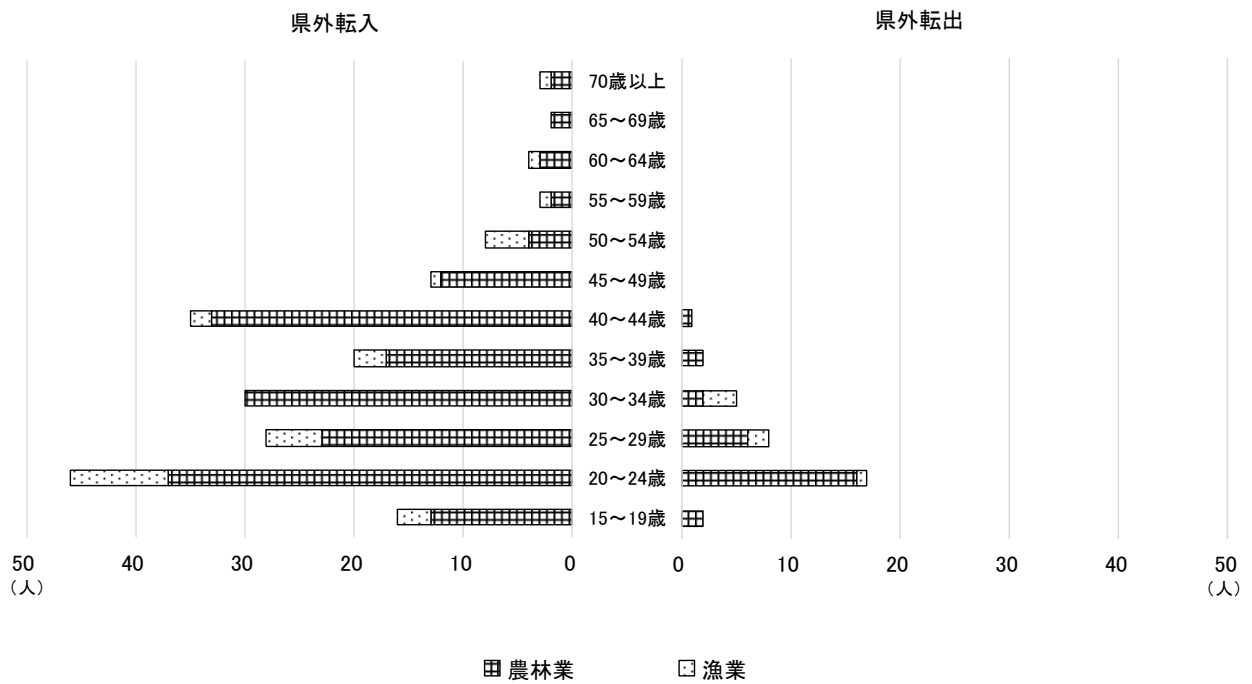

※産業は、転入・転出後に就く仕事の種類である。

図 5 - 8 - 2 理由、産業別移動者数（第 2 次産業）

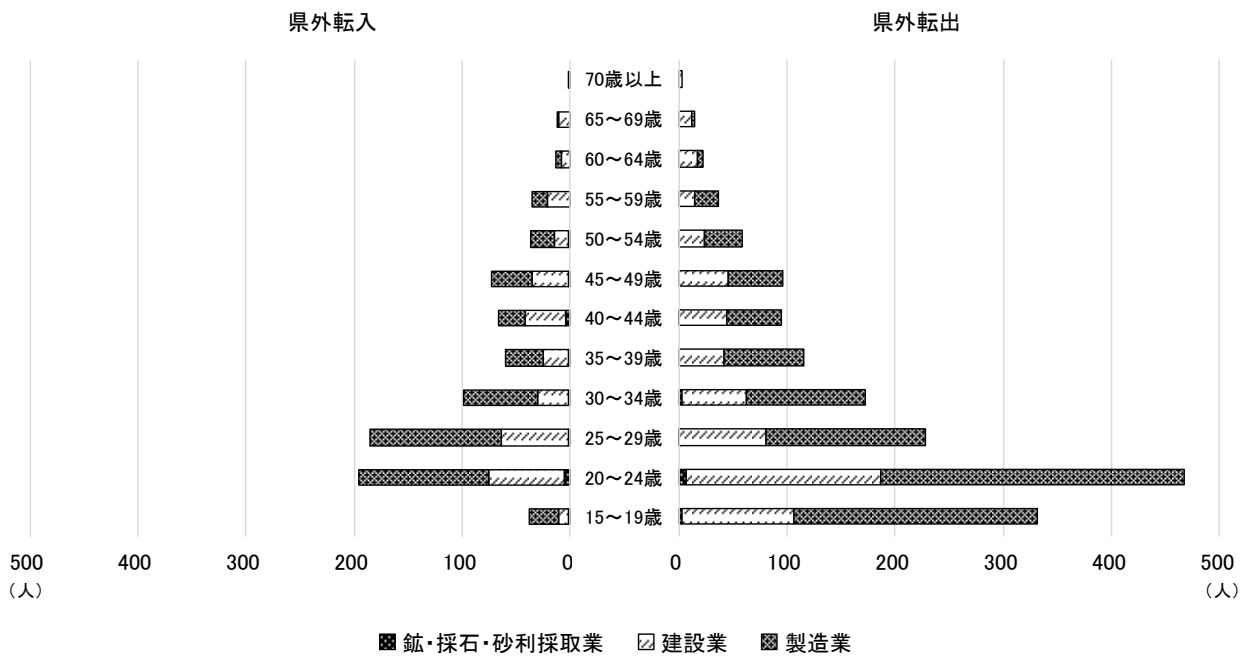

※産業は、転入・転出後に就く仕事の種類である。

図 5 - 8 - 3 理由、産業別移動者数（第 3 次産業）

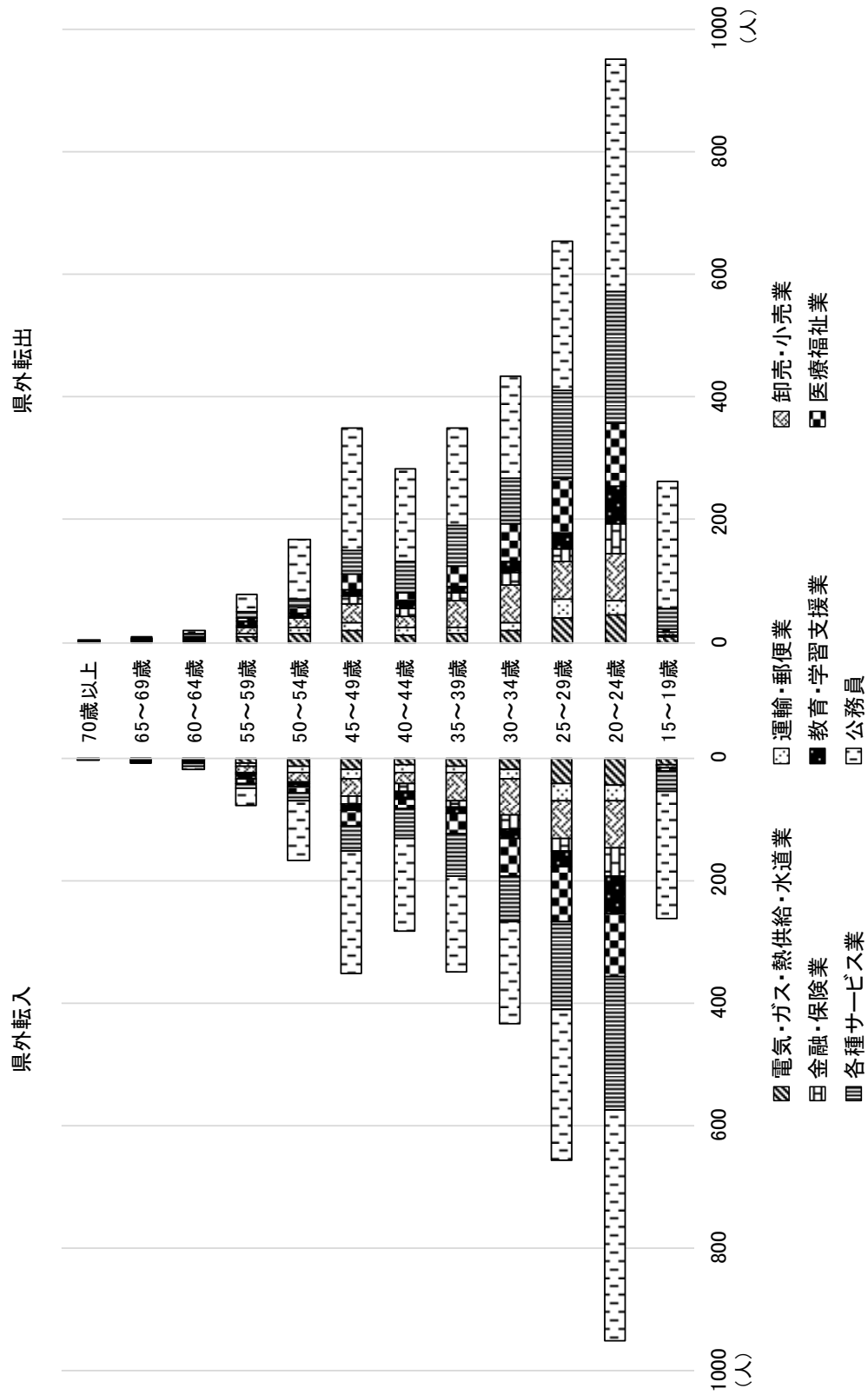

※産業は、転入・転出後の仕事に就く種類である。

表５－８ 年齢階級、産業別転入者数及び構成比（平成 29 年 10 月～30 年 9 月）

（単位：人、％）

年 齢	産 業	総計	第1次産業		第2次産業			第3次産業								不明・その他
			農林業	漁業	鉱・採石・砂利採取業	建設業	製造業	電気・ガス・熱供給・水道業	運輸・郵便業	卸売・小売業	金融・保険業	教育・学習支援業	医療福祉業	各種サービス業	公務員	
総 計	実数	4,959	178	30	17	318	477	186	124	325	134	145	359	649	1,638	379
	構成比	100.0	3.6	0.6	0.3	6.4	9.6	3.8	2.5	6.6	2.7	2.9	7.2	13.1	33.0	7.6
15～19歳	実数	329	13	3	1	9	28	10	1	5	0	0	6	33	207	13
	構成比	100.0	4.0	0.9	0.3	2.7	8.5	3.0	0.3	1.5	0.0	0.0	1.8	10.0	62.9	4.0
20～24歳	実数	1,297	37	9	6	69	120	45	24	77	47	61	104	216	378	104
	構成比	100.0	2.9	0.7	0.5	5.3	9.3	3.5	1.9	5.9	3.6	4.7	8.0	16.7	29.1	8.0
25～29歳	実数	952	23	5	2	62	121	41	30	61	21	24	90	144	245	83
	構成比	100.0	2.4	0.5	0.2	6.5	12.7	4.3	3.2	6.4	2.2	2.5	9.5	15.1	25.7	8.7
30～34歳	実数	620	30	0	1	29	68	20	13	61	21	16	62	74	167	58
	構成比	100.0	4.8	0.0	0.2	4.7	11.0	3.2	2.1	9.8	3.4	2.6	10.0	11.9	26.9	9.4
35～39歳	実数	465	17	3	1	24	35	13	11	45	12	9	35	67	157	36
	構成比	100.0	3.7	0.6	0.2	5.2	7.5	2.8	2.4	9.7	2.6	1.9	7.5	14.4	33.8	7.7
40～44歳	実数	405	33	2	4	37	25	11	14	18	13	11	15	49	153	20
	構成比	100.0	8.1	0.5	1.0	9.1	6.2	2.7	3.5	4.4	3.2	2.7	3.7	12.1	37.8	4.9
45～49歳	実数	453	12	1	1	34	38	20	13	29	14	10	25	40	200	16
	構成比	100.0	2.6	0.2	0.2	7.5	8.4	4.4	2.9	6.4	3.1	2.2	5.5	8.8	44.2	3.5
50～54歳	実数	238	4	4	1	13	22	14	10	15	3	6	10	12	97	27
	構成比	100.0	1.7	1.7	0.4	5.5	9.2	5.9	4.2	6.3	1.3	2.5	4.2	5.0	40.8	11.3
55～59歳	実数	127	2	1	0	21	14	9	5	10	3	7	7	8	28	12
	構成比	100.0	1.6	0.8	0.0	16.5	11.0	7.1	3.9	7.9	2.4	5.5	5.5	6.3	22.0	9.4
60～64歳	実数	43	3	1	0	8	5	1	3	2	0	0	3	5	5	7
	構成比	100.0	7.0	2.3	0.0	18.6	11.6	2.3	7.0	4.7	0.0	0.0	7.0	11.6	11.6	16.3
65～69歳	実数	22	2	0	0	10	1	1	0	1	0	1	2	1	1	2
	構成比	100.0	9.1	0.0	0.0	45.5	4.5	4.5	0.0	4.5	0.0	4.5	9.1	4.5	4.5	9.1
70歳以上	実数	8	2	1	0	2	0	1	0	1	0	0	0	0	0	1
	構成比	100.0	25.0	12.5	0.0	25.0	0.0	12.5	0.0	12.5	0.0	0.0	0.0	0.0	0.0	12.5

※産業は、転入・転出後に就く仕事の種類である。

表５－９ 年齢階級、産業別転出者数及び構成比（平成 29 年 10 月～30 年 9 月）

（単位：人、％）

年 齢	産 業	総計	第1次産業		第2次産業			第3次産業								不明・その他
			農林業	漁業	鉱・採石・砂利採取業	建設業	製造業	電気・ガス・熱供給・水道業	運輸・郵便業	卸売・小売業	金融・保険業	教育・学習支援業	医療福祉業	各種サービス業	公務員	
総 計	実数	8,671	29	6	15	624	1,001	256	275	544	197	280	980	1,784	1,760	920
	構成比	100.0	0.3	0.1	0.2	7.2	11.5	3.0	3.2	6.3	2.3	3.2	11.3	20.6	20.3	10.6
15～19歳	実数	1,165	2	0	3	103	226	49	40	42	5	5	24	321	230	115
	構成比	100.0	0.2	0.0	0.3	8.8	19.4	4.2	3.4	3.6	0.4	0.4	2.1	27.6	19.7	9.9
20～24歳	実数	3,089	16	1	7	180	280	64	75	191	71	161	548	773	327	395
	構成比	100.0	0.5	0.0	0.2	5.8	9.1	2.1	2.4	6.2	2.3	5.2	17.7	25.0	10.6	12.8
25～29歳	実数	1,280	6	2	1	80	147	50	51	76	35	48	163	230	253	138
	構成比	100.0	0.5	0.2	0.1	6.3	11.5	3.9	4.0	5.9	2.7	3.8	12.7	18.0	19.8	10.8
30～34歳	実数	900	2	3	3	60	109	32	30	59	23	17	100	156	237	69
	構成比	100.0	0.2	0.3	0.3	6.7	12.1	3.6	3.3	6.6	2.6	1.9	11.1	17.3	26.3	7.7
35～39歳	実数	609	2	0	0	42	74	12	17	49	13	18	51	86	180	65
	構成比	100.0	0.3	0.0	0.0	6.9	12.2	2.0	2.8	8.0	2.1	3.0	8.4	14.1	29.6	10.7
40～44歳	実数	498	1	0	1	43	51	16	16	40	19	8	28	83	152	40
	構成比	100.0	0.2	0.0	0.2	8.6	10.2	3.2	3.2	8.0	3.8	1.6	5.6	16.7	30.5	8.0
45～49歳	実数	546	0	0	0	46	50	12	20	45	18	7	32	66	212	38
	構成比	100.0	0.0	0.0	0.0	8.4	9.2	2.2	3.7	8.2	3.3	1.3	5.9	12.1	38.8	7.0
50～54歳	実数	312	0	0	0	24	34	10	11	23	8	8	19	29	112	34
	構成比	100.0	0.0	0.0	0.0	7.7	10.9	3.2	3.5	7.4	2.6	2.6	6.1	9.3	35.9	10.9
55～59歳	実数	176	0	0	0	14	23	8	8	16	4	5	9	23	50	16
	構成比	100.0	0.0	0.0	0.0	8.0	13.1	4.5	4.5	9.1	2.3	2.8	5.1	13.1	28.4	9.1
60～64歳	実数	67	0	0	0	17	5	3	5	2	0	1	5	17	6	6
	構成比	100.0	0.0	0.0	0.0	25.4	7.5	4.5	7.5	3.0	0.0	1.5	7.5	25.4	9.0	9.0
65～69歳	実数	22	0	0	0	12	2	0	2	1	0	2	1	0	0	2
	構成比	100.0	0.0	0.0	0.0	54.5	9.1	0.0	9.1	4.5	0.0	9.1	4.5	0.0	0.0	9.1
70歳以上	実数	7	0	0	0	3	0	0	0	0	1	0	0	0	1	2
	構成比	100.0	0.0	0.0	0.0	42.9	0.0	0.0	0.0	0.0	14.3	0.0	0.0	0.0	14.3	28.6

※産業は、転入・転出後に就く仕事の種類である。



#### （４）青森県の居住歴における転入者の移動状況

平成 29 年 10 月 1 日から平成 30 年 9 月 30 日までの県外転入者のうち、居住歴の項目に回答した者について取りまとめたものである。なお、記載がなかった者及び回答がなかった転入者については集計対象外としている。

調査票に対する回答により青森県居住歴の有無を把握できた人数は 9,791 人（居住経験あり 5,459 人、居住経験なし 4,332 人）である。

##### ① 居住経験あり

仕事関係（就職、転職、転勤）を理由とする者が約半数であった（2,799 人、51.3%）。うち、転勤は 1,413 人（25.9%）で最も多く、次いで、転職が 873 人（16.0%）、就職が 513 人（9.4%）であった。仕事関係以外の移動理由としては、退職、新築・転宅、の順で多くなっている。

##### ② 居住経験なし

仕事関係（就職、転職、転勤）を理由とする者が全体の 7 割以上であった（3,083 人、71.3%）。うち、転勤が 2,108 人（48.7%）で最も多く、次いで、就職が 600 人（13.9%）、転職が 375 人（8.7%）であった。仕事関係以外の移動理由は、就学や結婚の順で多くなっている。また、青森県に居住歴のない転入者で、退職を理由とする移動者は少なく、67 人（1.5%）であった。

図 5－9 居住経験別移動者構成比（平成 29 年 10 月～30 年 9 月 県外転入）



表 5－10 居住経験別移動者数及び構成比（平成 29 年 10 月～30 年 9 月 県外転入）  
（単位：人、%）

		総計	就職	転職	転勤	退職	就学	結婚	離別・死別	介護・看護	施設入所	新築・転宅	不明・その他
総 計		9,791	1,113	1,248	3,521	1,104	481	372	203	257	45	430	1,017
居住経験あり	実数	5,459	513	873	1,413	1,037	130	100	139	205	16	278	755
	構成比	100.0	9.4	16.0	25.9	19.0	2.4	1.8	2.5	3.8	0.3	5.1	13.8
居住経験なし	実数	4,332	600	375	2,108	67	351	272	64	52	29	152	262
	構成比	100.0	13.9	8.7	48.7	1.5	8.1	6.3	1.5	1.2	0.7	3.5	6.0

## (参考) 人口動態の推移 (各年 1 月 1 日現在)

平成 31 年 1 月 1 日現在の推計人口は、1,260,126 人で、前年に比べ 15,993 人(1.25%)の減少となった。

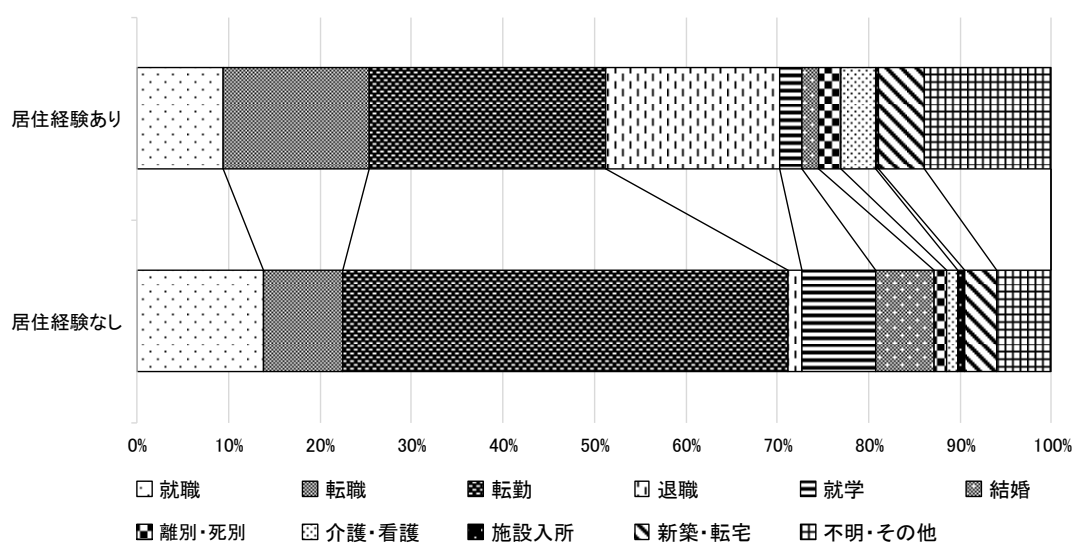
平成 30 年 1 月 1 日から平成 30 年 12 月 31 日までの自然動態は、出生数者が 7,810 人、死亡者数が 17,963 人で、自然増減数は 10,153 人(0.80%)の減少となった。

また、平成 30 年 1 月 1 日から平成 30 年 12 月 31 日までの社会動態は、転入者数が 19,716 人、転出者数が 25,556 人で、社会増減数は 5,840 人(0.46%)の減少となった。

参考 人口動態の推移 (平成24～31年)

(単位:人、%)

年次	人口	人口 増減数	人口 増減率	自然 増減数	自然		自然 増減率	社会 増減数	社会		社会 増減率
					出生数	死亡数			転入者	転出者	
平成24年	1,361,053	-10,387	-0.76	-6,922	9,532	16,454	-0.50	-3,465	21,968	25,433	-0.25
25	1,347,650	-13,403	-0.98	-8,093	9,199	17,292	-0.59	-5,310	21,327	26,637	-0.39
26	1,333,729	-13,921	-1.03	-7,997	9,123	17,120	-0.59	-5,924	20,764	26,688	-0.44
27	1,319,297	-14,432	-1.08	-8,163	8,914	17,077	-0.61	-6,269	20,204	26,473	-0.47
28	1,305,721	-13,576	-1.03	-8,606	8,625	17,231	-0.65	-6,205	20,214	26,419	-0.47
29	1,291,206	-14,515	-1.11	-8,662	8,685	17,347	-0.66	-5,853	19,800	25,653	-0.45
30	1,276,119	-15,087	-1.17	-9,494	8,071	17,565	-0.74	-5,593	20,284	25,877	-0.43
31	1,260,126	-15,993	-1.25	-10,153	7,810	17,963	-0.80	-5,840	19,716	25,556	-0.46

(注1)人口は、各年1月1日現在の推計。

(注2)平成24年から平成27年は平成22年国勢調査人口を基礎に、平成28年から31年は平成27年国勢調査人口を基礎に推計している。

(注3)平成28年次は以下の計算により算出しているため、人口増減数は、自然増減数と社会増減数を足した数値とは一致しない。

平成28年人口	平成27年国勢調査人口 + (平成27年10月1日～12月31日の人口増減数)
平成28年人口増減数	平成28年1月1日人口 - 平成27年1月1日人口
平成28年自然増減数	平成27年1月1日～12月31日の出生数 - 死亡数
平成28年社会増減数	平成27年1月1日～12月31日の転入者 - 転出者



# 統計表

第1表 推計人口、性比

(単位:人)

市 町 村		平成30年10月1日現在				平成29年10月1日現在	
		総 数	男	女	性 比	総 数	性 比
県		1,262,815	593,290	669,525	88.6	1,278,581	88.6
市 部		981,514	459,620	521,894	88.1	992,632	88.1
町 村 部		281,164	133,614	147,550	90.6	285,818	90.4
市 部	青 森 市	279,133	129,546	149,587	86.6	282,032	86.5
	弘 前 市	172,447	79,010	93,437	84.6	174,287	84.7
	八 戸 市	225,463	107,702	117,761	91.5	227,778	91.4
	黒 石 市	32,732	15,070	17,662	85.3	33,260	85.6
	五 所 川 原 市	52,559	23,746	28,813	82.4	53,565	82.6
	十 和 田 市	61,634	29,253	32,381	90.3	62,238	90.2
	三 沢 市	39,122	19,407	19,715	98.4	39,312	98.3
	む つ 市	55,741	26,824	28,917	92.8	56,585	92.7
	つ が る 市	31,576	14,673	16,903	86.8	32,177	86.8
	平 川 市	31,107	14,389	16,718	86.1	31,398	85.6
東 津 軽 郡	東 津 軽 郡 計	21,371	10,063	11,308	89.0	21,917	89.3
	平 内 町	10,495	4,964	5,531	89.7	10,682	89.9
	今 別 町	2,496	1,188	1,308	90.8	2,604	90.9
	蓬 田 村	2,718	1,277	1,441	88.6	2,771	89.3
	外 ケ 浜 町	5,662	2,634	3,028	87.0	5,860	87.5
西 郡	西 津 軽 郡 計	17,100	7,771	9,329	83.3	17,606	83.5
	鰺 ケ 沢 町	9,376	4,236	5,140	82.4	9,646	82.3
	深 浦 町	7,724	3,535	4,189	84.4	7,960	85.0
中 郡	中 津 軽 郡 計	1,338	658	680	96.8	1,342	96.8
	西 目 屋 村	1,338	658	680	96.8	1,342	96.8
南 津 軽 郡	南 津 軽 郡 計	31,372	14,415	16,957	85.0	31,733	84.9
	藤 崎 町	14,824	6,829	7,995	85.4	14,875	85.3
	大 鰐 町	8,979	4,042	4,937	81.9	9,193	81.8
	田 舎 館 村	7,569	3,544	4,025	88.0	7,665	88.1
北 津 軽 郡	北 津 軽 郡 計	36,444	16,800	19,644	85.5	37,215	85.6
	板 柳 町	13,274	6,044	7,230	83.6	13,517	84.0
	鶴 田 町	12,769	5,936	6,833	86.9	13,019	86.9
	中 泊 町	10,401	4,820	5,581	86.4	10,679	86.2
上 北 郡	上 北 郡 計	94,513	45,663	48,850	93.5	95,350	93.3
	野 辺 地 町	12,882	5,970	6,912	86.4	13,123	86.1
	七 戸 町	14,974	7,044	7,930	88.8	15,190	89.2
	六 戸 町	10,531	5,033	5,498	91.5	10,488	91.6
	横 浜 町	4,324	2,097	2,227	94.2	4,420	93.7
	東 北 町	17,138	8,146	8,992	90.6	17,347	90.6
	六 ケ 所 村	10,401	5,776	4,625	124.9	10,446	123.9
	お い ら せ 町	24,263	11,597	12,666	91.6	24,336	91.1
下 北 郡	下 北 郡 計	14,841	7,580	7,261	104.4	15,188	103.1
	大 間 町	4,889	2,482	2,407	103.1	4,994	101.9
	東 通 村	6,214	3,273	2,941	111.3	6,324	108.6
	風 間 浦 村	1,782	870	912	95.4	1,855	96.5
	佐 井 村	1,956	955	1,001	95.4	2,015	96.0
三 戸 郡	三 戸 郡 計	64,185	30,664	33,521	91.5	65,467	91.2
	三 戸 町	9,362	4,428	4,934	89.7	9,625	89.3
	五 戸 町	16,492	7,849	8,643	90.8	16,825	90.5
	田 子 町	5,102	2,414	2,688	89.8	5,247	90.1
	南 部 町	17,260	8,008	9,252	86.6	17,594	86.9
	階 上 町	13,625	6,839	6,786	100.8	13,752	99.6
	新 郷 村	2,344	1,126	1,218	92.4	2,424	91.6

(注1) 県の人口には、県内市町村間移動者数を含んでいない為、各市町村の推計人口の総計とは一致しない。

(注2) 性比: 女性100人に対する男性の数 = (男性の人口) ÷ (女性の人口) × 100

第2表 人口動態（平成29年10月1日から平成30年9月30日まで）

（単位：人）

市 町 村		平成30年10月1日	自 然 動 態		社 会 動 態		人 口 動 態		平成29年10月1日
		現在推計人口	増 減 数	増 減 率	増 減 数	増 減 率	増 減 数	増 減 率	現在推計人口
県		1,262,815	-9,946	-0.78	-5,820	-0.46	-15,766	-1.23	1,278,581
市 部		981,514	-6,590	-0.66	-4,528	-0.46	-11,118	-1.12	992,632
町 村 部		281,164	-3,356	-1.17	-1,298	-0.45	-4,654	-1.63	285,818
市 部	青 森 市	279,133	-1,803	-0.64	-1,096	-0.39	-2,899	-1.03	282,032
	弘 前 市	172,447	-1,204	-0.69	-636	-0.36	-1,840	-1.06	174,287
	八 戸 市	225,463	-1,150	-0.50	-1,165	-0.51	-2,315	-1.02	227,778
	黒 石 市	32,732	-274	-0.82	-254	-0.76	-528	-1.59	33,260
	五所川原市	52,559	-528	-0.99	-478	-0.89	-1,006	-1.88	53,565
	十和田市	61,634	-423	-0.68	-181	-0.29	-604	-0.97	62,238
	三 沢 市	39,122	-86	-0.22	-104	-0.26	-190	-0.48	39,312
	む っ 市	55,741	-423	-0.75	-421	-0.74	-844	-1.49	56,585
	つ が る 市	31,576	-416	-1.29	-185	-0.57	-601	-1.87	32,177
東 津 軽 郡	平 川 市	31,107	-283	-0.90	-8	-0.03	-291	-0.93	31,398
	東津軽郡計	21,371	-324	-1.48	-222	-1.01	-546	-2.49	21,917
	平 内 町	10,495	-107	-1.00	-80	-0.75	-187	-1.75	10,682
	今 別 町	2,496	-69	-2.65	-39	-1.50	-108	-4.15	2,604
	蓬 田 村	2,718	-40	-1.44	-13	-0.47	-53	-1.91	2,771
西 郡	外ヶ浜町	5,662	-108	-1.84	-90	-1.54	-198	-3.38	5,860
	西津軽郡計	17,100	-347	-1.97	-159	-0.90	-506	-2.87	17,606
	鰺ヶ沢町	9,376	-183	-1.90	-87	-0.90	-270	-2.80	9,646
中 郡	深 浦 町	7,724	-164	-2.06	-72	-0.90	-236	-2.96	7,960
	中津軽郡計	1,338	-22	-1.64	18	1.34	-4	-0.30	1,342
南 津 軽 郡	西 目 屋 村	1,338	-22	-1.64	18	1.34	-4	-0.30	1,342
	南津軽郡計	31,372	-339	-1.07	-22	-0.07	-361	-1.14	31,733
	藤 崎 町	14,824	-119	-0.80	68	0.46	-51	-0.34	14,875
	大 鰐 町	8,979	-135	-1.47	-79	-0.86	-214	-2.33	9,193
北 津 軽 郡	田 舎 館 村	7,569	-85	-1.11	-11	-0.14	-96	-1.25	7,665
	北津軽郡計	36,444	-532	-1.43	-239	-0.64	-771	-2.07	37,215
	板 柳 町	13,274	-187	-1.38	-56	-0.41	-243	-1.80	13,517
	鶴 田 町	12,769	-157	-1.21	-93	-0.71	-250	-1.92	13,019
	中 泊 町	10,401	-188	-1.76	-90	-0.84	-278	-2.60	10,679
上 北 郡	上北郡計	94,513	-747	-0.78	-90	-0.09	-837	-0.88	95,350
	野 辺 地 町	12,882	-142	-1.08	-99	-0.75	-241	-1.84	13,123
	七 戸 町	14,974	-164	-1.08	-52	-0.34	-216	-1.42	15,190
	六 戸 町	10,531	-78	-0.74	121	1.15	43	0.41	10,488
	横 浜 町	4,324	-60	-1.36	-36	-0.81	-96	-2.17	4,420
	東 北 町	17,138	-180	-1.04	-29	-0.17	-209	-1.20	17,347
	六ヶ所村	10,401	-31	-0.30	-14	-0.13	-45	-0.43	10,446
	おいらせ町	24,263	-92	-0.38	19	0.08	-73	-0.30	24,336
下 北 郡	下北郡計	14,841	-155	-1.02	-192	-1.26	-347	-2.28	15,188
	大 間 町	4,889	-38	-0.76	-67	-1.34	-105	-2.10	4,994
	東 通 村	6,214	-46	-0.73	-64	-1.01	-110	-1.74	6,324
	風 間 浦 村	1,782	-34	-1.83	-39	-2.10	-73	-3.94	1,855
	佐 井 村	1,956	-37	-1.84	-22	-1.09	-59	-2.93	2,015
三 戸 郡	三戸郡計	64,185	-890	-1.36	-392	-0.60	-1,282	-1.96	65,467
	三 戸 町	9,362	-173	-1.80	-90	-0.94	-263	-2.73	9,625
	五 戸 町	16,492	-198	-1.18	-135	-0.80	-333	-1.98	16,825
	田 子 町	5,102	-95	-1.81	-50	-0.95	-145	-2.76	5,247
	南 部 町	17,260	-258	-1.47	-76	-0.43	-334	-1.90	17,594
	階 上 町	13,625	-103	-0.75	-24	-0.17	-127	-0.92	13,752
	新 郷 村	2,344	-63	-2.60	-17	-0.70	-80	-3.30	2,424

（注）県の人口には、県内市町村間移動者数を含んでいない為、各市町村の推計人口の総計とは一致しない。

第3表 自然動態（平成29年10月1日から平成30年9月30日まで）

（単位：人、％）

市 町 村		出 生 者 数			死 亡 者 数			自 然 増 減 数			自 然 増 減 率		
		男	女		男	女		男	女		男	女	
県		7,943	4,057	3,886	17,889	8,949	8,940	-9,946	-4,892	-5,054	-0.78	-0.81	-0.75
市 部		6,462	3,299	3,163	13,052	6,537	6,515	-6,590	-3,238	-3,352	-0.66	-0.70	-0.64
町 村 部		1,481	758	723	4,837	2,412	2,425	-3,356	-1,654	-1,702	-1.17	-1.22	-1.13
市	青 森 市	1,780	901	879	3,583	1,748	1,835	-1,803	-847	-956	-0.64	-0.65	-0.63
	弘 前 市	1,158	579	579	2,362	1,153	1,209	-1,204	-574	-630	-0.69	-0.72	-0.67
	八 戸 市	1,615	819	796	2,765	1,440	1,325	-1,150	-621	-529	-0.50	-0.57	-0.44
	黒 石 市	196	99	97	470	238	232	-274	-139	-135	-0.82	-0.91	-0.75
	五所川原市	278	137	141	806	411	395	-528	-274	-254	-0.99	-1.13	-0.87
	十和田市	376	212	164	799	412	387	-423	-200	-223	-0.68	-0.68	-0.68
	三 沢 市	347	179	168	433	240	193	-86	-61	-25	-0.22	-0.31	-0.13
	む っ 市	390	204	186	813	410	403	-423	-206	-217	-0.75	-0.76	-0.74
	つ が る 市	150	80	70	566	264	302	-416	-184	-232	-1.29	-1.23	-1.35
	平 川 市	172	89	83	455	221	234	-283	-132	-151	-0.90	-0.91	-0.89
東津軽郡	東津軽郡計	86	45	41	410	188	222	-324	-143	-181	-1.48	-1.38	-1.56
	平 内 町	60	30	30	167	79	88	-107	-49	-58	-1.00	-0.97	-1.03
	今 別 町	4	3	1	73	31	42	-69	-28	-41	-2.65	-2.26	-3.01
	蓬 田 村	9	6	3	49	22	27	-40	-16	-24	-1.44	-1.22	-1.64
	外ヶ浜町	13	6	7	121	56	65	-108	-50	-58	-1.84	-1.83	-1.86
西 郡	西津軽郡計	52	24	28	399	201	198	-347	-177	-170	-1.97	-2.21	-1.77
	鰺ヶ沢町	25	9	16	208	95	113	-183	-86	-97	-1.90	-1.97	-1.83
	深 浦 町	27	15	12	191	106	85	-164	-91	-73	-2.06	-2.49	-1.70
中 郡	中津軽郡計	8	5	3	30	14	16	-22	-9	-13	-1.64	-1.36	-1.91
	西 目 屋 村	8	5	3	30	14	16	-22	-9	-13	-1.64	-1.36	-1.91
南津軽郡	南津軽郡計	193	92	101	532	256	276	-339	-164	-175	-1.07	-1.13	-1.02
	藤 崎 町	107	55	52	226	112	114	-119	-57	-62	-0.80	-0.83	-0.77
	大 鰐 町	39	15	24	174	81	93	-135	-66	-69	-1.47	-1.60	-1.36
	田 舎 館 村	47	22	25	132	63	69	-85	-41	-44	-1.11	-1.14	-1.08
北津軽郡	北津軽郡計	166	80	86	698	342	356	-532	-262	-270	-1.43	-1.53	-1.35
	板 柳 町	57	30	27	244	120	124	-187	-90	-97	-1.38	-1.46	-1.32
	鶴 田 町	65	28	37	222	111	111	-157	-83	-74	-1.21	-1.37	-1.06
	中 泊 町	44	22	22	232	111	121	-188	-89	-99	-1.76	-1.80	-1.73
上北郡	上北郡計	593	311	282	1,340	699	641	-747	-388	-359	-0.78	-0.84	-0.73
	野 辺 地 町	59	31	28	201	114	87	-142	-83	-59	-1.08	-1.37	-0.84
	七 戸 町	70	32	38	234	118	116	-164	-86	-78	-1.08	-1.20	-0.97
	六 戸 町	67	30	37	145	70	75	-78	-40	-38	-0.74	-0.80	-0.69
	横 浜 町	19	10	9	79	39	40	-60	-29	-31	-1.36	-1.36	-1.36
	東 北 町	109	63	46	289	152	137	-180	-89	-91	-1.04	-1.08	-1.00
	六ヶ所村	80	42	38	111	61	50	-31	-19	-12	-0.30	-0.33	-0.26
	おいらせ町	189	103	86	281	145	136	-92	-42	-50	-0.38	-0.36	-0.39
下北郡	下北郡計	81	39	42	236	116	120	-155	-77	-78	-1.02	-1.00	-1.04
	大 間 町	28	15	13	66	23	43	-38	-8	-30	-0.76	-0.32	-1.21
	東 通 村	39	19	20	85	45	40	-46	-26	-20	-0.73	-0.79	-0.66
	風 間 浦 村	7	2	5	41	27	14	-34	-25	-9	-1.83	-2.74	-0.95
	佐 井 村	7	3	4	44	21	23	-37	-18	-19	-1.84	-1.82	-1.85
三戸郡	三戸郡計	302	162	140	1,192	596	596	-890	-434	-456	-1.36	-1.39	-1.33
	三 戸 町	38	18	20	211	101	110	-173	-83	-90	-1.80	-1.83	-1.77
	五 戸 町	74	43	31	272	145	127	-198	-102	-96	-1.18	-1.28	-1.09
	田 子 町	21	9	12	116	62	54	-95	-53	-42	-1.81	-2.13	-1.52
	南 部 町	88	45	43	346	174	172	-258	-129	-129	-1.47	-1.58	-1.37
	階 上 町	76	45	31	179	84	95	-103	-39	-64	-0.75	-0.57	-0.93
	新 郷 村	5	2	3	68	30	38	-63	-28	-35	-2.60	-2.42	-2.77

第4表 社会動態（平成29年10月1日から平成30年9月30日まで）

(単位:人、%)

市 町 村		転 入 者 数			転 出 者 数			社 会 増 減 数			社 会 増 減 率		
			男	女		男	女		男	女		男	女
県		19,561	11,280	8,281	25,381	13,658	11,723	-5,820	-2,378	-3,442	-0.46	-0.40	-0.51
市 部		28,779	15,838	12,941	33,307	17,778	15,529	-4,528	-1,940	-2,588	-0.46	-0.42	-0.49
町 村 部		7,380	3,824	3,556	8,678	4,264	4,414	-1,298	-440	-858	-0.45	-0.32	-0.57
市	青 森 市	7,572	4,272	3,300	8,668	4,727	3,941	-1,096	-455	-641	-0.39	-0.35	-0.42
	弘 前 市	4,952	2,494	2,458	5,588	2,860	2,728	-636	-366	-270	-0.36	-0.46	-0.29
	八 戸 市	6,687	3,762	2,925	7,852	4,208	3,644	-1,165	-446	-719	-0.51	-0.41	-0.60
	黒 石 市	688	343	345	942	472	470	-254	-129	-125	-0.76	-0.84	-0.70
	五所川原市	1,349	703	646	1,827	917	910	-478	-214	-264	-0.89	-0.88	-0.90
	十和田市	1,776	943	833	1,957	1,014	943	-181	-71	-110	-0.29	-0.24	-0.34
	三 沢 市	2,278	1,285	993	2,382	1,300	1,082	-104	-15	-89	-0.26	-0.08	-0.45
	む つ 市	2,103	1,348	755	2,524	1,535	989	-421	-187	-234	-0.74	-0.69	-0.80
	つ が る 市	680	347	333	865	441	424	-185	-94	-91	-0.57	-0.63	-0.53
	平 川 市	694	341	353	702	304	398	-8	37	-45	-0.03	0.26	-0.27
東津軽郡	東津軽郡計	434	214	220	656	347	309	-222	-133	-89	-1.01	-1.29	-0.77
	平 内 町	199	99	100	279	143	136	-80	-44	-36	-0.75	-0.87	-0.64
	今 別 町	62	27	35	101	51	50	-39	-24	-15	-1.50	-1.94	-1.10
	蓬 田 村	54	27	27	67	41	26	-13	-14	1	-0.47	-1.07	0.07
	外ヶ浜町	119	61	58	209	112	97	-90	-51	-39	-1.54	-1.86	-1.25
西 郡	西津軽郡計	358	190	168	517	256	261	-159	-66	-93	-0.90	-0.82	-0.97
	鰺ヶ沢町	200	114	86	287	148	139	-87	-34	-53	-0.90	-0.78	-1.00
	深 浦 町	158	76	82	230	108	122	-72	-32	-40	-0.90	-0.87	-0.93
中 郡	中津軽郡計	53	23	30	35	16	19	18	7	11	1.34	1.06	1.61
	西 目 屋 村	53	23	30	35	16	19	18	7	11	1.34	1.06	1.61
南津軽郡	南津軽郡計	816	379	437	838	374	464	-22	5	-27	-0.07	0.03	-0.16
	藤 崎 町	464	221	243	396	183	213	68	38	30	0.46	0.55	0.37
	大 鰐 町	189	86	103	268	115	153	-79	-29	-50	-0.86	-0.70	-0.99
	田 舎 館 村	163	72	91	174	76	98	-11	-4	-7	-0.14	-0.11	-0.17
北津軽郡	北津軽郡計	714	353	361	953	460	493	-239	-107	-132	-0.64	-0.62	-0.66
	板 柳 町	261	121	140	317	159	158	-56	-38	-18	-0.41	-0.62	-0.25
	鶴 田 町	242	125	117	335	160	175	-93	-35	-58	-0.71	-0.58	-0.83
	中 泊 町	211	107	104	301	141	160	-90	-34	-56	-0.84	-0.69	-0.98
上北郡	上北郡計	3,146	1,643	1,503	3,236	1,609	1,627	-90	34	-124	-0.09	0.07	-0.25
	野 辺 地 町	330	187	143	429	207	222	-99	-20	-79	-0.75	-0.33	-1.12
	七 戸 町	348	174	174	400	206	194	-52	-32	-20	-0.34	-0.45	-0.25
	六 戸 町	423	201	222	302	143	159	121	58	63	1.15	1.16	1.15
	横 浜 町	127	72	55	163	84	79	-36	-12	-24	-0.81	-0.56	-1.05
	東 北 町	452	199	253	481	212	269	-29	-13	-16	-0.17	-0.16	-0.18
	六ヶ所村	492	324	168	506	309	197	-14	15	-29	-0.13	0.26	-0.62
	おいらせ町	974	486	488	955	448	507	19	38	-19	0.08	0.33	-0.15
下北郡	下北郡計	427	271	156	619	324	295	-192	-53	-139	-1.26	-0.69	-1.86
	大 間 町	154	89	65	221	119	102	-67	-30	-37	-1.34	-1.19	-1.50
	東 通 村	193	137	56	257	130	127	-64	7	-71	-1.01	0.21	-2.34
	風 間 浦 村	33	21	12	72	37	35	-39	-16	-23	-2.10	-1.76	-2.44
	佐 井 村	47	24	23	69	38	31	-22	-14	-8	-1.09	-1.42	-0.78
三戸郡	三戸郡計	1,432	751	681	1,824	878	946	-392	-127	-265	-0.60	-0.41	-0.77
	三 戸 町	186	112	74	276	141	135	-90	-29	-61	-0.94	-0.64	-1.20
	五 戸 町	315	164	151	450	208	242	-135	-44	-91	-0.80	-0.55	-1.03
	田 子 町	89	44	45	139	64	75	-50	-20	-30	-0.95	-0.80	-1.09
	南 部 町	385	189	196	461	233	228	-76	-44	-32	-0.43	-0.54	-0.34
	階 上 町	420	224	196	444	209	235	-24	15	-39	-0.17	0.22	-0.57
	新 郷 村	37	18	19	54	23	31	-17	-5	-12	-0.70	-0.43	-0.95

(注)県の転入者数、転出者数には県内市町村移動者数は含まれていない為、市部計+町村部計とは一致しない。



第5表 月別人口動態

(単位:人)

年月日	人口			人口 増減率	人口 増減数	前月中の人口移動						世帯数	世帯 増減数
		男	女			自然 増減数	出生者数	死亡者数	社会 増減数	県外からの 転入者数	県外への 転出者数		
S 60.10.1	1,524,448	731,439	793,009	－	－	－	－	－	－	－	－	443,995	
H 2.10. 1	1,482,873	704,758	778,115	－2.727%	－41,575	－	－	－	－	－	－	455,304	11,309
7.10. 1	1,481,663	704,189	777,474	－0.082%	－1,210	－	－	－	－	－	－	482,731	27,427
12.10. 1	1,475,728	702,573	773,155	－0.401%	－5,935	－	－	－	－	－	－	506,540	23,809
17.10. 1	1,436,657	679,077	757,580	－2.648%	－39,071	－	－	－	－	－	－	510,779	4,239
22.10. 1	1,373,339	646,141	727,198	－4.407%	－63,318	－	－	－	－	－	－	513,385	2,606
24.10. 1	1,349,969	634,196	715,773	－0.959%	－13,069	－7,756	9,193	16,949	－5,313	21,272	26,585	519,453	2,959
25.10. 1	1,336,206	627,579	708,627	－1.020%	－13,763	－8,255	9,070	17,325	－5,508	20,975	26,483	521,852	2,399
26.10. 1	1,321,895	620,565	701,330	－1.071%	－14,311	－7,863	9,152	17,015	－6,448	20,393	26,841	523,778	1,926
27.10. 1	1,308,265	614,694	693,571	－1.031%	－13,630	－8,587	8,570	17,157	－6,278	19,981	26,259	510,945	－12,833
28.10. 1	1,293,681	607,729	685,952	－1.115%	－14,584	－8,678	8,726	17,404	－5,906	20,081	25,987	512,447	1,502
29.10. 1	1,278,581	600,560	678,021	－1.167%	－15,100	－9,378	8,171	17,549	－5,722	20,186	25,908	513,912	1,465
29.11. 1	1,277,949	600,252	677,697	－0.049%	－632	－790	712	1,502	158	1,455	1,297	514,022	110
(男性)					－308	－418	353	771	110	804	694		
(女性)					－324	－372	359	731	48	651	603		
29.12. 1	1,277,086	599,949	677,137	－0.068%	－863	－793	649	1,442	－70	974	1,044	513,975	－47
(男性)					－303	－341	362	703	38	595	557		
(女性)					－560	－452	287	739	－108	379	487		
30. 1. 1	1,276,119	599,502	676,617	－0.076%	－967	－831	674	1,505	－136	944	1,080	513,707	－268
(男性)					－447	－433	328	761	－14	548	562		
(女性)					－520	－398	346	744	－122	396	518		
30. 2. 1	1,274,939	598,944	675,995	－0.092%	－1,180	－1,062	708	1,770	－118	973	1,091	513,529	－178
(男性)					－558	－546	365	911	－12	574	586		
(女性)					－622	－516	343	859	－106	399	505		
30. 3. 1	1,273,573	598,360	675,213	－0.107%	－1,366	－940	626	1,566	－426	963	1,389	513,184	－345
(男性)					－584	－433	324	757	－151	577	728		
(女性)					－782	－507	302	809	－275	386	661		
30. 4. 1	1,266,889	594,942	671,947	－0.525%	－6,684	－1,003	617	1,620	－5,681	3,686	9,367	511,892	－1,292
(男性)					－3,418	－519	302	821	－2,899	2,110	5,009		
(女性)					－3,266	－484	315	799	－2,782	1,576	4,358		
30. 5. 1	1,266,707	595,089	671,618	－0.014%	－182	－819	586	1,405	637	3,393	2,756	514,212	2,320
(男性)					147	－377	306	683	524	1,976	1,452		
(女性)					－329	－442	280	722	113	1,417	1,304		
30. 6. 1	1,265,852	594,602	671,250	－0.067%	－855	－811	717	1,528	－44	1,369	1,413	514,417	205
(男性)					－487	－418	362	780	－69	727	796		
(女性)					－368	－393	355	748	25	642	617		
30. 7. 1	1,264,951	594,144	670,807	－0.071%	－901	－737	624	1,361	－164	1,109	1,273	514,380	－37
(男性)					－458	－325	338	663	－133	590	723		
(女性)					－443	－412	286	698	－31	519	550		
30. 8. 1	1,264,201	593,838	670,363	－0.059%	－750	－732	660	1,392	－18	1,645	1,663	514,575	195
(男性)					－306	－379	338	717	73	1,002	929		
(女性)					－444	－353	322	675	－91	643	734		
30. 9. 1	1,263,717	593,737	669,980	－0.038%	－484	－719	728	1,447	235	1,840	1,605	514,901	326
(男性)					－101	－357	351	708	256	1,097	841		
(女性)					－383	－362	377	739	－21	743	764		
30.10. 1	1,262,815	593,290	669,525	－0.071%	－902	－709	642	1,351	－193	1,210	1,403	514,846	－55
(男性)					－447	－346	328	674	－101	680	781		
(女性)					－455	－363	314	677	－92	530	622		
29.10. 1～ 30.9.30				－1.233%	－15,766	－9,946	7,943	17,889	－5,820	19,561	25,381		934
					－7,270	－4,892	4,057	8,949	－2,378	11,280	13,658		
					－8,496	－5,054	3,886	8,940	－3,442	8,281	11,723		

※1 県外からの転入者数＝県外転入者数＋職権記載者数、県外への転出者数＝県外転出者数＋職権消除者数。  
※2 県の推計人口には、県内市町村間の移動者数を含んでいないため、各市町村の推計人口の総計とは一致しない。  
※3 昭和60、平成2、7、12、17、22、27年10月1日現在の人口、世帯数は、国勢調査結果(確定値)である。  
※4 平成22年11月から平成27年9月までの人口、世帯数は、平成22年国勢調査結果(確定値)を基礎に推計したものであり、平成27年11月から平成28年10月までの人口、世帯数は、平成27年国勢調査結果(確定値)を基礎に推計したものである。  
※5 人口増減率、人口増減数は、昭和60、平成2、7、12、17、22年が前回国勢調査、平成23年から平成27年10月1日現在が前年同月、その他が前月に対するものである。  
※6 平成27年10月1日現在の人口、世帯数は平成27年国勢調査結果(確定値 総務省統計局 平成28年10月26日)であるため、増減数を前年の値に加えた数値とは一致しない。

第6表 年齢(3区分)別推計人口、割合、指数、平均年齢

(平成30年10月1日現在)

市町村		年 齢				総 数				年少人口(15歳未満)				生産年齢人口(15～64歳)			
		計	男	女	性比	計	男	女	性比	計	男	女	性比	計	男	女	性比
県		1,262,815	593,290	669,525	88.6	136,364	69,472	66,892	103.9	707,486	350,740	356,746	98.3				
市 部		981,514	459,620	521,894	88.1	108,052	55,146	52,906	104.2	558,368	274,535	283,833	96.7				
町 村 部		281,164	133,614	147,550	90.6	28,275	14,309	13,966	102.5	149,022	76,169	72,853	104.6				
市	青 森 市	279,133	129,546	149,587	86.6	30,142	15,271	14,871	102.7	158,876	77,035	81,841	94.1				
	弘 前 市	172,447	79,010	93,437	84.6	18,301	9,347	8,954	104.4	99,438	47,830	51,608	92.7				
	八 戸 市	225,463	107,702	117,761	91.5	26,170	13,419	12,751	105.2	129,133	64,329	64,804	99.3				
	黒 石 市	32,732	15,070	17,662	85.3	3,398	1,729	1,669	103.6	18,680	9,093	9,587	94.8				
	五所川原市	52,559	23,746	28,813	82.4	5,264	2,662	2,602	102.3	29,013	13,786	15,227	90.5				
	十和田市	61,634	29,253	32,381	90.3	6,706	3,457	3,249	106.4	34,645	17,315	17,330	99.9				
	三 沢 市	39,122	19,407	19,715	98.4	5,260	2,730	2,530	107.9	23,628	12,404	11,224	110.5				
	む っ 市	55,741	26,824	28,917	92.8	6,300	3,234	3,066	105.5	31,029	15,924	15,105	105.4				
	つ が る 市	31,576	14,673	16,903	86.8	3,104	1,565	1,539	101.7	16,740	8,378	8,362	100.2				
	平 川 市	31,107	14,389	16,718	86.1	3,407	1,732	1,675	103.4	17,186	8,441	8,745	96.5				
東津軽郡	東津軽郡計	21,371	10,063	11,308	89.0	1,709	913	796	114.7	10,320	5,277	5,043	104.6				
	平 内 町	10,495	4,964	5,531	89.7	984	498	486	102.5	5,440	2,764	2,676	103.3				
	今 別 町	2,496	1,188	1,308	90.8	110	65	45	144.4	1,015	546	469	116.4				
	蓬 田 村	2,718	1,277	1,441	88.6	279	155	124	125.0	1,322	641	681	94.1				
西 郡	外ヶ浜町	5,662	2,634	3,028	87.0	336	195	141	138.3	2,543	1,326	1,217	109.0				
	西津軽郡計	17,100	7,771	9,329	83.3	1,307	648	659	98.3	8,027	3,969	4,058	97.8				
	鰺ヶ沢町	9,376	4,236	5,140	82.4	744	373	371	100.5	4,574	2,218	2,356	94.1				
中 郡	深 浦 町	7,724	3,535	4,189	84.4	563	275	288	95.5	3,453	1,751	1,702	102.9				
	中津軽郡計	1,338	658	680	96.8	144	76	68	111.8	682	368	314	117.2				
	西 目 屋 村	1,338	658	680	96.8	144	76	68	111.8	682	368	314	117.2				
南津軽郡	南津軽郡計	31,372	14,415	16,957	85.0	3,325	1,680	1,645	102.1	16,924	8,319	8,605	96.7				
	藤 崎 町	14,824	6,829	7,995	85.4	1,769	907	862	105.2	8,312	4,036	4,276	94.4				
	大 鰐 町	8,979	4,042	4,937	81.9	685	340	345	98.6	4,537	2,208	2,329	94.8				
	田 舎 館 村	7,569	3,544	4,025	88.0	871	433	438	98.9	4,075	2,075	2,000	103.8				
北津軽郡	北津軽郡計	36,444	16,800	19,644	85.5	3,529	1,823	1,706	106.9	19,199	9,483	9,716	97.6				
	板 柳 町	13,274	6,044	7,230	83.6	1,324	697	627	111.2	7,097	3,423	3,674	93.2				
	鶴 田 町	12,769	5,936	6,833	86.9	1,344	688	656	104.9	6,877	3,430	3,447	99.5				
	中 泊 町	10,401	4,820	5,581	86.4	861	438	423	103.5	5,225	2,630	2,595	101.3				
上北郡	上北郡計	94,513	45,663	48,850	93.5	10,767	5,368	5,399	99.4	52,243	27,057	25,186	107.4				
	野 辺 地 町	12,882	5,970	6,912	86.4	1,237	604	633	95.4	6,885	3,473	3,412	101.8				
	七 戸 町	14,974	7,044	7,930	88.8	1,444	713	731	97.5	7,581	3,842	3,739	102.8				
	六 戸 町	10,531	5,033	5,498	91.5	1,360	669	691	96.8	5,619	2,841	2,778	102.3				
	横 浜 町	4,324	2,097	2,227	94.2	379	196	183	107.1	2,261	1,215	1,046	116.2				
	東 北 町	17,138	8,146	8,992	90.6	1,851	916	935	98.0	8,998	4,651	4,347	107.0				
	六ヶ所村	10,401	5,776	4,625	124.9	1,166	583	583	100.0	6,552	3,971	2,581	153.9				
	おいらせ町	24,263	11,597	12,666	91.6	3,330	1,687	1,643	102.7	14,347	7,064	7,283	97.0				
下北郡	下北郡計	14,841	7,580	7,261	104.4	1,486	773	713	108.4	7,888	4,392	3,496	125.6				
	大 間 町	4,889	2,482	2,407	103.1	530	288	242	119.0	2,675	1,452	1,223	118.7				
	東 通 村	6,214	3,273	2,941	111.3	679	357	322	110.9	3,420	1,977	1,443	137.0				
	風 間 浦 村	1,782	870	912	95.4	136	60	76	78.9	861	458	403	113.6				
	佐 井 村	1,956	955	1,001	95.4	141	68	73	93.2	932	505	427	118.3				
三戸郡	三戸郡計	64,185	30,664	33,521	91.5	6,008	3,028	2,980	101.6	33,739	17,304	16,435	105.3				
	三 戸 町	9,362	4,428	4,934	89.7	885	441	444	99.3	4,729	2,447	2,282	107.2				
	五 戸 町	16,492	7,849	8,643	90.8	1,508	767	741	103.5	8,563	4,377	4,186	104.6				
	田 子 町	5,102	2,414	2,688	89.8	444	233	211	110.4	2,485	1,256	1,229	102.2				
	南 部 町	17,260	8,008	9,252	86.6	1,639	805	834	96.5	8,962	4,461	4,501	99.1				
	階 上 町	13,625	6,839	6,786	100.8	1,335	686	649	105.7	7,990	4,218	3,772	111.8				
	新 郷 村	2,344	1,126	1,218	92.4	197	96	101	95.0	1,010	545	465	117.2				

(注1)県の人口には、県内市町村間移動者数を含んでいない為、各市町村の推計人口の総計とは一致しない。

(注2)総数には年齢不詳を含む。

第6表 年齢(3区分)別推計人口、割合、指数、平均年齢(続き)

(平成30年10月1日現在)

市町村		年齢				老年人口(65歳以上)				前期老年人口(65～74歳)				後期老年人口(75歳以上)			
		計	男	女	性比	計	男	女	性比	計	男	女	性比	計	男	女	性比
県		407,715	166,678	241,037	69.2	198,322	91,883	106,439	86.3	209,393	74,795	134,598	55.6				
市		304,505	123,978	180,527	68.7	150,291	68,891	81,400	84.6	154,214	55,087	99,127	55.6				
町		103,206	42,697	60,509	70.6	48,039	22,992	25,047	91.8	55,167	19,705	35,462	55.6				
村																	
市	青森市	84,284	34,022	50,262	67.7	42,742	19,346	23,396	82.7	41,542	14,676	26,866	54.6				
	弘前市	53,599	21,225	32,374	65.6	25,721	11,542	14,179	81.4	27,878	9,683	18,195	53.2				
	八戸市	67,351	28,306	39,045	72.5	34,054	15,892	18,162	87.5	33,297	12,414	20,883	59.4				
	黒石市	10,627	4,236	6,391	66.3	5,291	2,438	2,853	85.5	5,336	1,798	3,538	50.8				
	五所川原市	18,147	7,204	10,943	65.8	8,278	3,710	4,568	81.2	9,869	3,494	6,375	54.8				
	十和田市	20,057	8,394	11,663	72.0	9,983	4,693	5,290	88.7	10,074	3,701	6,373	58.1				
	三沢市	10,086	4,163	5,923	70.3	4,903	2,322	2,581	90.0	5,183	1,841	3,342	55.1				
	むつ市	18,137	7,500	10,637	70.5	9,240	4,247	4,993	85.1	8,897	3,253	5,644	57.6				
	つがる市	11,706	4,714	6,992	67.4	5,133	2,427	2,706	89.7	6,573	2,287	4,286	53.4				
東津軽郡	平川市	10,511	4,214	6,297	66.9	4,946	2,274	2,672	85.1	5,565	1,940	3,625	53.5				
	東津軽郡計	9,314	3,858	5,456	70.7	4,367	2,110	2,257	93.5	4,947	1,748	3,199	54.6				
	平内町	4,070	1,701	2,369	71.8	2,081	1,021	1,060	96.3	1,989	680	1,309	51.9				
	今別町	1,371	577	794	72.7	595	286	309	92.6	776	291	485	60.0				
	蓬田村	1,092	469	623	75.3	510	253	257	98.4	582	216	366	59.0				
西郡	外ヶ浜町	2,781	1,111	1,670	66.5	1,181	550	631	87.2	1,600	561	1,039	54.0				
	西津軽郡計	7,742	3,138	4,604	68.2	3,283	1,528	1,755	87.1	4,459	1,610	2,849	56.5				
	鰺ヶ沢町	4,034	1,629	2,405	67.7	1,715	808	907	89.1	2,319	821	1,498	54.8				
中郡	深浦町	3,708	1,509	2,199	68.6	1,568	720	848	84.9	2,140	789	1,351	58.4				
	中津軽郡計	512	214	298	71.8	212	116	96	120.8	300	98	202	48.5				
南津軽郡	西目屋村	512	214	298	71.8	212	116	96	120.8	300	98	202	48.5				
	南津軽郡計	11,108	4,405	6,703	65.7	5,170	2,391	2,779	86.0	5,938	2,014	3,924	51.3				
	藤崎町	4,739	1,882	2,857	65.9	2,173	1,022	1,151	88.8	2,566	860	1,706	50.4				
	大鰐町	3,755	1,493	2,262	66.0	1,738	805	933	86.3	2,017	688	1,329	51.8				
北津軽郡	田舎館村	2,614	1,030	1,584	65.0	1,259	564	695	81.2	1,355	466	889	52.4				
	北津軽郡計	13,691	5,482	8,209	66.8	6,217	2,853	3,364	84.8	7,474	2,629	4,845	54.3				
	板柳町	4,851	1,923	2,928	65.7	2,187	991	1,196	82.9	2,664	932	1,732	53.8				
上北郡	鶴田町	4,548	1,818	2,730	66.6	2,066	944	1,122	84.1	2,482	874	1,608	54.4				
	中泊町	4,292	1,741	2,551	68.2	1,964	918	1,046	87.8	2,328	823	1,505	54.7				
下北郡	上北郡計	31,187	13,022	18,165	71.7	15,005	7,249	7,756	93.5	16,182	5,773	10,409	55.5				
	野辺地町	4,739	1,874	2,865	65.4	2,294	1,045	1,249	83.7	2,445	829	1,616	51.3				
	七戸町	5,947	2,488	3,459	71.9	2,762	1,351	1,411	95.7	3,185	1,137	2,048	55.5				
	六戸町	3,461	1,471	1,990	73.9	1,638	796	842	94.5	1,823	675	1,148	58.8				
	横浜町	1,684	686	998	68.7	737	369	368	100.3	947	317	630	50.3				
	東北町	6,236	2,548	3,688	69.1	2,861	1,390	1,471	94.5	3,375	1,158	2,217	52.2				
	六ヶ所村	2,579	1,135	1,444	78.6	1,273	642	631	101.7	1,306	493	813	60.6				
	おいらせ町	6,541	2,820	3,721	75.8	3,440	1,656	1,784	92.8	3,101	1,164	1,937	60.1				
三戸郡	下北郡計	5,406	2,376	3,030	78.4	2,540	1,264	1,276	99.1	2,866	1,112	1,754	63.4				
	大間町	1,624	703	921	76.3	823	386	437	88.3	801	317	484	65.5				
	東通村	2,115	939	1,176	79.8	936	490	446	109.9	1,179	449	730	61.5				
	風間浦村	785	352	433	81.3	380	183	197	92.9	405	169	236	71.6				
三戸郡	佐井村	882	382	500	76.4	401	205	196	104.6	481	177	304	58.2				
	三戸郡計	24,246	10,202	14,044	72.6	11,245	5,481	5,764	95.1	13,001	4,721	8,280	57.0				
	三戸町	3,726	1,525	2,201	69.3	1,695	787	908	86.7	2,031	738	1,293	57.1				
	五戸町	6,409	2,696	3,713	72.6	2,998	1,471	1,527	96.3	3,411	1,225	2,186	56.0				
	田子町	2,172	924	1,248	74.0	950	452	498	90.8	1,222	472	750	62.9				
	南部町	6,655	2,738	3,917	69.9	3,034	1,461	1,573	92.9	3,621	1,277	2,344	54.5				
新郷村	階上町	4,147	1,834	2,313	79.3	2,099	1,070	1,029	104.0	2,048	764	1,284	59.5				
	新郷村	1,137	485	652	74.4	469	240	229	104.8	668	245	423	57.9				

第6表 年齢(3区分)別推計人口、割合、指数、平均年齢(続き)

人口割合 市町村		72853 1E+05			222 1E+05			49.45			(平成30年10月1日現在)					
		年少人口割合(%)			生産年齢人口割合(%)			老年人口割合(%)			前期老年人口割合(%)			後期老年人口割合(%)		
		15歳未満人口			15～64歳人口			65歳以上人口			65～74歳人口			75歳以上人口		
		総数-年齢不詳			総数-年齢不詳			総数-年齢不詳			総数-年齢不詳			総数-年齢不詳		
計		計	男	女	計	男	女	計	男	女	計	男	女	計	男	女
県		10.9	11.8	10.1	56.5	59.8	53.7	32.6	28.4	36.3	15.8	15.7	16.0	16.7	12.7	20.3
市		11.1	12.2	10.2	57.5	60.5	54.9	31.4	27.3	34.9	15.5	15.2	15.7	15.9	12.1	19.2
町		10.1	10.7	9.5	53.1	57.2	49.4	36.8	32.1	41.1	17.1	17.3	17.0	19.7	14.8	24.1
市	青森市	11.0	12.1	10.1	58.1	61.0	55.7	30.8	26.9	34.2	15.6	15.3	15.9	15.2	11.6	18.3
	弘前市	10.7	11.9	9.6	58.0	61.0	55.5	31.3	27.1	34.8	15.0	14.7	15.3	16.3	12.4	19.6
	八戸市	11.8	12.7	10.9	58.0	60.7	55.6	30.2	26.7	33.5	15.3	15.0	15.6	15.0	11.7	17.9
	黒石市	10.4	11.5	9.5	57.1	60.4	54.3	32.5	28.1	36.2	16.2	16.2	16.2	16.3	11.9	20.0
	五所川原市	10.0	11.3	9.0	55.3	58.3	52.9	34.6	30.5	38.0	15.8	15.7	15.9	18.8	14.8	22.2
	十和田市	10.9	11.9	10.1	56.4	59.4	53.7	32.7	28.8	36.2	16.3	16.1	16.4	16.4	12.7	19.8
	三沢市	13.5	14.1	12.9	60.6	64.3	57.0	25.9	21.6	30.1	12.6	12.0	13.1	13.3	9.5	17.0
	むつ市	11.4	12.1	10.6	55.9	59.7	52.4	32.7	28.1	36.9	16.7	15.9	17.3	16.0	12.2	19.6
	つがる市	9.8	10.7	9.1	53.1	57.2	49.5	37.1	32.2	41.4	16.3	16.6	16.0	20.8	15.6	25.4
	平川市	11.0	12.0	10.0	55.3	58.7	52.3	33.8	29.3	37.7	15.9	15.8	16.0	17.9	13.5	21.7
東津軽郡	東津軽郡計	8.0	9.1	7.0	48.4	52.5	44.6	43.6	38.4	48.3	20.5	21.0	20.0	23.2	17.4	28.3
	平内町	9.4	10.0	8.8	51.8	55.7	48.4	38.8	34.3	42.8	19.8	20.6	19.2	19.0	13.7	23.7
	今別町	4.4	5.5	3.4	40.7	46.0	35.9	54.9	48.6	60.7	23.8	24.1	23.6	31.1	24.5	37.1
	蓬田村	10.4	12.3	8.7	49.1	50.7	47.7	40.5	37.1	43.6	18.9	20.0	18.0	21.6	17.1	25.6
西郡	外ヶ浜町	5.9	7.4	4.7	44.9	50.4	40.2	49.1	42.2	55.2	20.9	20.9	20.8	28.3	21.3	34.3
	西津軽郡計	7.7	8.4	7.1	47.0	51.2	43.5	45.3	40.5	49.4	19.2	19.7	18.8	26.1	20.8	30.6
	鰺ヶ沢町	8.0	8.8	7.2	48.9	52.6	45.9	43.1	38.6	46.9	18.3	19.1	17.7	24.8	19.5	29.2
中郡	深浦町	7.3	7.8	6.9	44.7	49.5	40.6	48.0	42.7	52.5	20.3	20.4	20.2	27.7	22.3	32.3
	中津軽郡計	10.8	11.6	10.0	51.0	55.9	46.2	38.3	32.5	43.8	15.8	17.6	14.1	22.4	14.9	29.7
	西目屋村	10.8	11.6	10.0	51.0	55.9	46.2	38.3	32.5	43.8	15.8	17.6	14.1	22.4	14.9	29.7
南津軽郡	南津軽郡計	10.6	11.7	9.7	54.0	57.8	50.8	35.4	30.6	39.5	16.5	16.6	16.4	18.9	14.0	23.1
	藤崎町	11.9	13.3	10.8	56.1	59.1	53.5	32.0	27.6	35.7	14.7	15.0	14.4	17.3	12.6	21.3
	大鰐町	7.6	8.4	7.0	50.5	54.6	47.2	41.8	36.9	45.8	19.4	19.9	18.9	22.5	17.0	26.9
	田舎館村	11.5	12.2	10.9	53.9	58.6	49.7	34.6	29.1	39.4	16.7	15.9	17.3	17.9	13.2	22.1
北津軽郡	北津軽郡計	9.7	10.9	8.7	52.7	56.5	49.5	37.6	32.7	41.8	17.1	17.0	17.1	20.5	15.7	24.7
	板柳町	10.0	11.5	8.7	53.5	56.6	50.8	36.6	31.8	40.5	16.5	16.4	16.5	20.1	15.4	24.0
	鶴田町	10.5	11.6	9.6	53.9	57.8	50.4	35.6	30.6	40.0	16.2	15.9	16.4	19.4	14.7	23.5
	中泊町	8.3	9.1	7.6	50.3	54.7	46.6	41.4	36.2	45.8	18.9	19.1	18.8	22.4	17.1	27.0
上北郡	上北郡計	11.4	11.8	11.1	55.5	59.5	51.7	33.1	28.7	37.3	15.9	16.0	15.9	17.2	12.7	21.4
	野辺地町	9.6	10.1	9.2	53.5	58.4	49.4	36.8	31.5	41.5	17.8	17.6	18.1	19.0	13.9	23.4
	七戸町	9.6	10.1	9.2	50.6	54.6	47.2	39.7	35.3	43.6	18.4	19.2	17.8	21.3	16.1	25.8
	六戸町	13.0	13.4	12.7	53.8	57.0	50.9	33.2	29.5	36.5	15.7	16.0	15.4	17.5	13.6	21.0
	横浜町	8.8	9.3	8.2	52.3	57.9	47.0	38.9	32.7	44.8	17.0	17.6	16.5	21.9	15.1	28.3
	東北町	10.8	11.3	10.4	52.7	57.3	48.5	36.5	31.4	41.1	16.7	17.1	16.4	19.8	14.3	24.7
	六ヶ所村	11.3	10.2	12.7	63.6	69.8	56.0	25.0	20.0	31.3	12.4	11.3	13.7	12.7	8.7	17.6
	おいらせ町	13.8	14.6	13.0	59.2	61.0	57.6	27.0	24.4	29.4	14.2	14.3	14.1	12.8	10.1	15.3
下北郡	下北郡計	10.1	10.3	9.8	53.4	58.2	48.3	36.6	31.5	41.9	17.2	16.8	17.6	19.4	14.7	24.2
	大間町	11.0	11.8	10.1	55.4	59.4	51.3	33.6	28.8	38.6	17.0	15.8	18.3	16.6	13.0	20.3
	東通村	10.9	10.9	10.9	55.0	60.4	49.1	34.0	28.7	40.0	15.1	15.0	15.2	19.0	13.7	24.8
	風間浦村	7.6	6.9	8.3	48.3	52.6	44.2	44.1	40.5	47.5	21.3	21.0	21.6	22.7	19.4	25.9
	佐井村	7.2	7.1	7.3	47.7	52.9	42.7	45.1	40.0	50.0	20.5	21.5	19.6	24.6	18.5	30.4
三戸郡	三戸郡計	9.4	9.9	8.9	52.7	56.7	49.1	37.9	33.4	42.0	17.6	18.0	17.2	20.3	15.5	24.7
	三戸町	9.5	10.0	9.0	50.6	55.4	46.3	39.9	34.6	44.7	18.1	17.8	18.4	21.7	16.7	26.2
	五戸町	9.2	9.8	8.6	52.0	55.8	48.4	38.9	34.4	43.0	18.2	18.8	17.7	20.7	15.6	25.3
	田子町	8.7	9.7	7.8	48.7	52.1	45.7	42.6	38.3	46.4	18.6	18.7	18.5	24.0	19.6	27.9
	南部町	9.5	10.1	9.0	51.9	55.7	48.6	38.6	34.2	42.3	17.6	18.3	17.0	21.0	16.0	25.3
	階上町	9.9	10.2	9.6	59.3	62.6	56.0	30.8	27.2	34.3	15.6	15.9	15.3	15.2	11.3	19.1
	新郷村	8.4	8.5	8.3	43.1	48.4	38.2	48.5	43.1	53.5	20.0	21.3	18.8	28.5	21.8	34.7

第6表 年齢(3区分)別推計人口、割合、指数、平均年齢(続き)

(平成30年10月1日現在)

市町村		年少人口指数			老年人口指数			従属人口指数			老年化指数			平均年齢(歳)		
		15歳未満人口 15～64歳人口 × 100			65歳以上人口 15～64歳人口 × 100			15歳未満+65歳以上人口 15～64歳人口 × 100			65歳以上人口 15歳未満人口 × 100					
		計	男	女	計	男	女	計	男	女	計	男	女	計	男	女
県		19.3	19.8	18.8	57.6	47.5	67.6	76.9	67.3	86.3	299.0	239.9	360.3	50.6	48.3	52.5
市		19.4	20.1	18.6	54.5	45.2	63.6	73.9	65.2	82.2	281.8	224.8	341.2	50.5	48.4	52.4
町		19.0	18.8	19.2	69.3	56.1	83.1	88.2	74.8	102.2	365.0	298.4	433.3	52.7	50.3	54.9
市	青森市	19.0	19.8	18.2	53.1	44.2	61.4	72.0	64.0	79.6	279.6	222.8	338.0	51.5	49.7	53.0
	弘前市	18.4	19.5	17.4	53.9	44.4	62.7	72.3	63.9	80.1	292.9	227.1	361.6	49.9	47.4	51.9
	八戸市	20.3	20.9	19.7	52.2	44.0	60.3	72.4	64.9	79.9	257.4	210.9	306.2	50.0	48.2	51.6
	黒石市	18.2	19.0	17.4	56.9	46.6	66.7	75.1	65.6	84.1	312.7	245.0	382.9	50.2	47.7	52.4
	五所川原市	18.1	19.3	17.1	62.5	52.3	71.9	80.7	71.6	89.0	344.7	270.6	420.6	52.0	49.6	53.9
	十和田市	19.4	20.0	18.7	57.9	48.5	67.3	77.2	68.4	86.0	299.1	242.8	359.0	50.4	48.1	52.4
	三沢市	22.3	22.0	22.5	42.7	33.6	52.8	64.9	55.6	75.3	191.7	152.5	234.1	46.4	44.4	48.4
	むつ市	20.3	20.3	20.3	58.5	47.1	70.4	78.8	67.4	90.7	287.9	231.9	346.9	50.4	48.0	52.7
	つがる市	18.5	18.7	18.4	69.9	56.3	83.6	88.5	74.9	102.0	377.1	301.2	454.3	52.9	50.2	55.3
	平川市	19.8	20.5	19.2	61.2	49.9	72.0	81.0	70.4	91.2	308.5	243.3	375.9	50.6	48.2	52.8
東津軽郡	東津軽郡計	16.6	17.3	15.8	90.3	73.1	108.2	106.8	90.4	124.0	545.0	422.6	685.4	56.4	53.6	58.9
	平内町	18.1	18.0	18.2	74.8	61.5	88.5	92.9	79.6	106.7	413.6	341.6	487.4	53.7	51.2	55.9
	今別町	10.8	11.9	9.6	135.1	105.7	169.3	145.9	117.6	178.9	1,246.4	887.7	1,764.4	62.1	58.6	65.2
	蓬田村	21.1	24.2	18.2	82.6	73.2	91.5	103.7	97.3	109.7	391.4	302.6	502.4	55.2	52.7	57.4
西郡	外ヶ浜町	13.2	14.7	11.6	109.4	83.8	137.2	122.6	98.5	148.8	827.7	569.7	1,184.4	59.6	56.2	62.6
	西津軽郡計	16.3	16.3	16.2	96.4	79.1	113.5	112.7	95.4	129.7	592.3	484.3	698.6	57.5	54.9	59.7
	鰺ヶ沢町	16.3	16.8	15.7	88.2	73.4	102.1	104.5	90.3	117.8	542.2	436.7	648.2	56.8	54.2	58.9
中郡	深浦町	16.3	15.7	16.9	107.4	86.2	129.2	123.7	101.9	146.1	658.6	548.7	763.5	58.5	55.8	60.7
	中津軽郡計	21.1	20.7	21.7	75.1	58.2	94.9	96.2	78.8	116.6	355.6	281.6	438.2	53.4	50.9	55.9
	西目屋村	21.1	20.7	21.7	75.1	58.2	94.9	96.2	78.8	116.6	355.6	281.6	438.2	53.4	50.9	55.9
南津軽郡	南津軽郡計	19.6	20.2	19.1	65.6	53.0	77.9	85.3	73.1	97.0	334.1	262.2	407.5	51.7	49.1	53.9
	藤崎町	21.3	22.5	20.2	57.0	46.6	66.8	78.3	69.1	87.0	267.9	207.5	331.4	49.9	47.4	52.0
	大鰐町	15.1	15.4	14.8	82.8	67.6	97.1	97.9	83.0	111.9	548.2	439.1	655.7	55.3	52.8	57.4
	田舎館村	21.4	20.9	21.9	64.1	49.6	79.2	85.5	70.5	101.1	300.1	237.9	361.6	50.9	48.2	53.3
北津軽郡	北津軽郡計	18.4	19.2	17.6	71.3	57.8	84.5	89.7	77.0	102.0	388.0	300.7	481.2	53.1	50.5	55.3
	板柳町	18.7	20.4	17.1	68.4	56.2	79.7	87.0	76.5	96.8	366.4	275.9	467.0	52.5	50.0	54.6
	鶴田町	19.5	20.1	19.0	66.1	53.0	79.2	85.7	73.1	98.2	338.4	264.2	416.2	51.7	49.1	53.9
	中泊町	16.5	16.7	16.3	82.1	66.2	98.3	98.6	82.9	114.6	498.5	397.5	603.1	55.6	52.9	57.8
上北郡	上北郡計	20.6	19.8	21.4	59.7	48.1	72.1	80.3	68.0	93.6	289.7	242.6	336.5	50.6	48.3	52.7
	野辺地町	18.0	17.4	18.6	68.8	54.0	84.0	86.8	71.4	102.5	383.1	310.3	452.6	52.8	50.1	55.1
	七戸町	19.0	18.6	19.6	78.4	64.8	92.5	97.5	83.3	112.1	411.8	348.9	473.2	53.9	51.4	56.0
	六戸町	24.2	23.5	24.9	61.6	51.8	71.6	85.8	75.3	96.5	254.5	219.9	288.0	50.6	48.9	52.2
	横浜町	16.8	16.1	17.5	74.5	56.5	95.4	91.2	72.6	112.9	444.3	350.0	545.4	53.1	49.5	56.4
	東北町	20.6	19.7	21.5	69.3	54.8	84.8	89.9	74.5	106.3	336.9	278.2	394.4	52.4	49.7	54.8
	六ヶ所村	17.8	14.7	22.6	39.4	28.6	55.9	57.2	43.3	78.5	221.2	194.7	247.7	47.5	46.1	49.2
	おいらせ町	23.2	23.9	22.6	45.6	39.9	51.1	68.8	63.8	73.7	196.4	167.2	226.5	46.9	45.3	48.4
下北郡	下北郡計	18.8	17.6	20.4	68.5	54.1	86.7	87.4	71.7	107.1	363.8	307.4	425.0	53.2	51.1	55.3
	大間町	19.8	19.8	19.8	60.7	48.4	75.3	80.5	68.3	95.1	306.4	244.1	380.6	52.2	50.3	54.1
	東通村	19.9	18.1	22.3	61.8	47.5	81.5	81.7	65.6	103.8	311.5	263.0	365.2	51.6	49.4	54.0
	風間浦村	15.8	13.1	18.9	91.2	76.9	107.4	107.0	90.0	126.3	577.2	586.7	569.7	56.8	55.4	58.2
	佐井村	15.1	13.5	17.1	94.6	75.6	117.1	109.8	89.1	134.2	625.5	561.8	684.9	57.3	55.2	59.2
三戸郡	三戸郡計	17.8	17.5	18.1	71.9	59.0	85.5	89.7	76.5	103.6	403.6	336.9	471.3	53.6	51.3	55.7
	三戸町	18.7	18.0	19.5	78.8	62.3	96.5	97.5	80.3	115.9	421.0	345.8	495.7	54.5	52.1	56.6
	五戸町	17.6	17.5	17.7	74.8	61.6	88.7	92.5	79.1	106.4	425.0	351.5	501.1	54.1	51.8	56.2
	田子町	17.9	18.6	17.2	87.4	73.6	101.5	105.3	92.1	118.7	489.2	396.6	591.5	55.9	53.5	58.1
	南部町	18.3	18.0	18.5	74.3	61.4	87.0	92.5	79.4	105.6	406.0	340.1	469.7	53.7	51.4	55.8
	階上町	16.7	16.3	17.2	51.9	43.5	61.3	68.6	59.7	78.5	310.6	267.3	356.4	50.6	48.5	52.6
	新郷村	19.5	17.6	21.7	112.6	89.0	140.2	132.1	106.6	161.9	577.2	505.2	645.5	58.4	55.8	60.8

第7表 年齢(5歳階級)別推計人口

(平成30年10月1日現在)

市町村		年 齢			総 数			0～4歳			5～9歳			10～14歳		
					計	男	女	計	男	女	計	男	女	計	男	女
県					1,262,815	593,290	669,525	41,101	20,896	20,205	44,754	22,899	21,855	50,509	25,677	24,832
市 部					981,514	459,620	521,894	32,886	16,808	16,078	35,425	18,135	17,290	39,741	20,203	19,538
町 村 部					281,164	133,614	147,550	8,193	4,082	4,111	9,325	4,761	4,564	10,757	5,466	5,291
市	青 森 市				279,133	129,546	149,587	9,044	4,574	4,470	9,831	4,952	4,879	11,267	5,745	5,522
	弘 前 市				172,447	79,010	93,437	5,723	2,933	2,790	5,900	3,037	2,863	6,678	3,377	3,301
	八 戸 市				225,463	107,702	117,761	8,128	4,167	3,961	8,641	4,477	4,164	9,401	4,775	4,626
	黒 石 市				32,732	15,070	17,662	986	510	476	1,156	588	568	1,256	631	625
	五所川原市				52,559	23,746	28,813	1,523	769	754	1,738	881	857	2,003	1,012	991
	十和田市				61,634	29,253	32,381	1,968	1,040	928	2,224	1,127	1,097	2,514	1,290	1,224
	三 沢 市				39,122	19,407	19,715	1,697	867	830	1,727	922	805	1,836	941	895
	む つ 市				55,741	26,824	28,917	1,924	995	929	2,082	1,071	1,011	2,294	1,168	1,126
	つ が る 市				31,576	14,673	16,903	881	435	446	987	493	494	1,236	637	599
	平 川 市				31,107	14,389	16,718	1,012	518	494	1,139	587	552	1,256	627	629
東津軽郡	東津軽郡計				21,371	10,063	11,308	466	247	219	568	306	262	675	360	315
	平 内 町				10,495	4,964	5,531	283	140	143	337	174	163	364	184	180
	今 別 町				2,496	1,188	1,308	32	22	10	26	11	15	52	32	20
	蓬 田 村				2,718	1,277	1,441	77	43	34	95	56	39	107	56	51
西 郡	外ヶ浜町				5,662	2,634	3,028	74	42	32	110	65	45	152	88	64
	西津軽郡計				17,100	7,771	9,329	342	182	160	429	211	218	536	255	281
	鰺ヶ沢町				9,376	4,236	5,140	199	107	92	251	128	123	294	138	156
中 郡	深 浦 町				7,724	3,535	4,189	143	75	68	178	83	95	242	117	125
	中津軽郡計				1,338	658	680	53	26	27	53	24	29	38	26	12
	西 目 屋 村				1,338	658	680	53	26	27	53	24	29	38	26	12
南津軽郡	南津軽郡計				31,372	14,415	16,957	1,035	498	537	1,099	571	528	1,191	611	580
	藤 崎 町				14,824	6,829	7,995	555	282	273	584	298	286	630	327	303
	大 鰐 町				8,979	4,042	4,937	211	92	119	207	113	94	267	135	132
	田 舎 館 村				7,569	3,544	4,025	269	124	145	308	160	148	294	149	145
北津軽郡	北津軽郡計				36,444	16,800	19,644	997	510	487	1,160	604	556	1,372	709	663
	板 柳 町				13,274	6,044	7,230	375	203	172	438	224	214	511	270	241
	鶴 田 町				12,769	5,936	6,833	363	185	178	450	232	218	531	271	260
	中 泊 町				10,401	4,820	5,581	259	122	137	272	148	124	330	168	162
上北郡	上北郡 計				94,513	45,663	48,850	3,233	1,582	1,651	3,567	1,829	1,738	3,967	1,957	2,010
	野 辺 地 町				12,882	5,970	6,912	322	152	170	417	216	201	498	236	262
	七 戸 町				14,974	7,044	7,930	385	183	202	496	244	252	563	286	277
	六 戸 町				10,531	5,033	5,498	430	202	228	479	245	234	451	222	229
	横 浜 町				4,324	2,097	2,227	102	52	50	129	74	55	148	70	78
	東 北 町				17,138	8,146	8,992	591	298	293	577	292	285	683	326	357
	六ヶ所村				10,401	5,776	4,625	371	173	198	379	201	178	416	209	207
	おいらせ町				24,263	11,597	12,666	1,032	522	510	1,090	557	533	1,208	608	600
下北郡	下北郡 計				14,841	7,580	7,261	405	220	185	498	249	249	583	304	279
	大 間 町				4,889	2,482	2,407	140	82	58	178	89	89	212	117	95
	東 通 村				6,214	3,273	2,941	200	105	95	234	116	118	245	136	109
	風 間 浦 村				1,782	870	912	34	18	16	47	20	27	55	22	33
	佐 井 村				1,956	955	1,001	31	15	16	39	24	15	71	29	42
三戸郡	三戸郡 計				64,185	30,664	33,521	1,662	817	845	1,951	967	984	2,395	1,244	1,151
	三 戸 町				9,362	4,428	4,934	209	97	112	302	140	162	374	204	170
	五 戸 町				16,492	7,849	8,643	426	209	217	492	236	256	590	322	268
	田 子 町				5,102	2,414	2,688	113	58	55	144	82	62	187	93	94
	南 部 町				17,260	8,008	9,252	452	217	235	522	254	268	665	334	331
	階 上 町				13,625	6,839	6,786	411	213	198	417	215	202	507	258	249
	新 郷 村				2,344	1,126	1,218	51	23	28	74	40	34	72	33	39

(注1)県の人口には、県内市町村間移動者数を含んでいないため、各市町村の推計人口の総計とは一致しない。

(注2)総数には年齢不詳者数を含む。

第7表 年齢(5歳階級)別推計人口(続き)

(平成30年10月1日現在)

市町村		15～19歳			20～24歳			25～29歳			30～34歳		
		計	男	女	計	男	女	計	男	女	計	男	女
県		58,345	29,953	28,392	46,624	24,619	22,005	47,525	24,571	22,954	58,099	29,169	28,930
市 部		46,044	23,706	22,338	38,541	20,010	18,531	38,363	19,602	18,761	46,466	23,099	23,367
町 村 部		12,293	6,240	6,053	8,047	4,587	3,460	9,146	4,967	4,179	11,626	6,057	5,569
市	青森市	12,987	6,705	6,282	10,489	5,196	5,293	10,120	5,005	5,115	12,803	6,187	6,616
	弘前市	7,788	4,033	3,755	9,357	4,605	4,752	7,617	3,898	3,719	8,433	4,221	4,212
	八戸市	10,981	5,699	5,282	8,335	4,637	3,698	8,910	4,524	4,386	10,830	5,351	5,479
	黒石市	1,627	819	808	1,262	642	620	1,278	641	637	1,487	733	754
	五所川原市	2,485	1,251	1,234	1,499	749	750	1,665	839	826	2,243	1,082	1,161
	十和田市	2,964	1,544	1,420	2,354	1,147	1,207	2,464	1,283	1,181	2,760	1,402	1,358
	三沢市	1,834	923	911	1,745	1,016	729	2,035	1,124	911	2,385	1,273	1,112
	むつ市	2,575	1,325	1,250	1,593	1,026	567	2,151	1,197	954	2,596	1,367	1,229
	つがる市	1,376	706	670	878	494	384	1,010	523	487	1,427	730	697
	平川市	1,427	701	726	1,029	498	531	1,113	568	545	1,502	753	749
東津軽郡	東津軽郡計	786	420	366	429	222	207	505	281	224	702	375	327
	平内町	430	236	194	248	131	117	289	153	136	370	190	180
	今別町	68	35	33	40	28	12	53	36	17	63	41	22
	蓬田村	105	57	48	63	22	41	56	31	25	90	44	46
西郡	外ヶ浜町	183	92	91	78	41	37	107	61	46	179	100	79
	西津軽郡計	614	292	322	267	150	117	380	210	170	535	278	257
	鰺ヶ沢町	347	158	189	159	89	70	225	117	108	322	164	158
中郡	深浦町	267	134	133	108	61	47	155	93	62	213	114	99
	中津軽郡計	36	12	24	34	18	16	38	19	19	72	43	29
	西目屋村	36	12	24	34	18	16	38	19	19	72	43	29
南津軽郡	南津軽郡計	1,308	648	660	928	460	468	1,159	613	546	1,367	670	697
	藤崎町	654	326	328	427	190	237	632	322	310	719	342	377
	大鰐町	335	156	179	276	133	143	252	138	114	291	153	138
	田舎館村	319	166	153	225	137	88	275	153	122	357	175	182
北津軽郡	北津軽郡計	1,579	761	818	1,102	566	536	1,100	567	533	1,453	725	728
	板柳町	592	266	326	383	174	209	426	221	205	552	268	284
	鶴田町	612	301	311	433	234	199	380	194	186	549	276	273
	中泊町	375	194	181	286	158	128	294	152	142	352	181	171
上北郡	上北郡計	4,556	2,370	2,186	2,880	1,670	1,210	3,482	1,935	1,547	4,418	2,343	2,075
	野辺地町	553	295	258	353	187	166	413	230	183	550	291	259
	七戸町	665	350	315	369	196	173	399	205	194	519	265	254
	六戸町	476	256	220	226	117	109	342	185	157	551	267	284
	横浜町	241	132	109	137	76	61	165	102	63	190	116	74
	東北町	757	382	375	490	301	189	537	300	237	764	400	364
	六ヶ所村	475	230	245	543	396	147	689	473	216	622	396	226
	おいらせ町	1,389	725	664	762	397	365	937	440	497	1,222	608	614
下北郡	下北郡計	616	309	307	311	210	101	492	311	181	618	336	282
	大間町	226	120	106	113	76	37	175	104	71	213	116	97
	東通村	243	116	127	143	98	45	235	158	77	289	164	125
	風間浦村	64	31	33	17	18	-1	41	23	18	62	26	36
	佐井村	83	42	41	38	18	20	41	26	15	54	30	24
三戸郡	三戸郡計	2,798	1,428	1,370	2,096	1,291	805	1,990	1,031	959	2,461	1,287	1,174
	三戸町	375	190	185	208	139	69	263	124	139	341	187	154
	五戸町	648	326	322	405	223	182	515	263	252	641	341	300
	田子町	205	103	102	70	37	33	133	71	62	180	101	79
	南部町	808	408	400	449	246	203	479	242	237	647	310	337
	階上町	676	354	322	931	626	305	552	312	240	577	302	275
	新郷村	86	47	39	33	20	13	48	19	29	75	46	29

第7表 年齢(5歳階級)別推計人口(続き)

(平成30年10月1日現在)

市町村		35～39歳			40～44歳			45～49歳			50～54歳		
		計	男	女	計	男	女	計	男	女	計	男	女
県		68,418	34,324	34,094	80,948	40,564	40,384	85,217	41,841	43,376	82,258	39,763	42,495
市	市部	54,637	27,144	27,493	64,720	32,117	32,603	67,721	32,938	34,783	64,554	30,919	33,635
	町村部	13,786	7,190	6,596	16,232	8,453	7,779	17,469	8,893	8,576	17,698	8,848	8,850
市部	青森市	15,687	7,586	8,101	19,121	9,399	9,722	19,571	9,455	10,116	18,732	8,836	9,896
	弘前市	9,500	4,603	4,897	10,815	5,146	5,669	11,278	5,358	5,920	11,107	5,161	5,946
	八戸市	12,423	6,201	6,222	15,015	7,557	7,458	16,724	8,234	8,490	14,990	7,316	7,674
	黒石市	1,850	913	937	2,119	1,054	1,065	2,118	1,045	1,073	2,167	1,024	1,143
	五所川原市	2,701	1,342	1,359	3,290	1,601	1,689	3,489	1,555	1,934	3,601	1,675	1,926
	十和田市	3,279	1,697	1,582	4,114	2,093	2,021	4,095	2,047	2,048	3,899	1,872	2,027
	三沢市	2,571	1,384	1,187	2,749	1,438	1,311	2,814	1,463	1,351	2,583	1,304	1,279
	むつ市	3,191	1,642	1,549	3,755	1,928	1,827	3,809	1,911	1,898	3,539	1,783	1,756
	つがる市	1,650	875	775	1,776	890	886	1,853	898	955	1,947	993	954
	平川市	1,785	901	884	1,966	1,011	955	1,970	972	998	1,989	955	1,034
東津軽郡	東津軽郡計	931	484	447	1,075	575	500	1,184	615	569	1,210	608	602
	平内町	538	267	271	590	317	273	606	329	277	575	278	297
	今別町	64	32	32	80	45	35	121	67	54	119	62	57
	蓬田村	130	65	65	152	84	68	141	65	76	159	69	90
西郡	外ヶ浜町	199	120	79	253	129	124	316	154	162	357	199	158
	西津軽郡計	714	383	331	843	436	407	938	462	476	1,012	493	519
	鰺ヶ沢町	403	225	178	478	244	234	526	254	272	596	280	316
中郡	深浦町	311	158	153	365	192	173	412	208	204	416	213	203
	中津軽郡計	57	28	29	85	50	35	70	41	29	85	43	42
	西目屋村	57	28	29	85	50	35	70	41	29	85	43	42
南津軽郡	南津軽郡計	1,647	843	804	1,942	995	947	1,939	926	1,013	1,972	967	1,005
	藤崎町	827	415	412	999	501	498	955	447	508	940	464	476
	大鰐町	414	218	196	458	239	219	541	259	282	571	279	292
	田舎館村	406	210	196	485	255	230	443	220	223	461	224	237
北津軽郡	北津軽郡計	1,712	861	851	2,055	1,026	1,029	2,214	1,114	1,100	2,450	1,209	1,241
	板柳町	650	329	321	773	376	397	840	425	415	892	424	468
	鶴田町	630	305	325	792	394	398	815	413	402	861	436	425
	中泊町	432	227	205	490	256	234	559	276	283	697	349	348
上北郡	上北郡計	5,218	2,721	2,497	6,021	3,145	2,876	6,248	3,232	3,016	5,880	2,989	2,891
	野辺地町	708	363	345	754	381	373	789	415	374	767	387	380
	七戸町	724	389	335	892	477	415	908	448	460	886	444	442
	六戸町	631	323	308	690	320	370	657	355	302	618	296	322
	横浜町	199	111	88	236	144	92	258	124	134	255	139	116
	東北町	863	455	408	989	545	444	1,057	527	530	976	492	484
	六ヶ所村	596	343	253	766	435	331	724	438	286	671	414	257
	おいらせ町	1,497	737	760	1,694	843	851	1,855	925	930	1,707	817	890
下北郡	下北郡計	731	383	348	885	501	384	899	494	405	941	530	411
	大間町	253	130	123	306	161	145	305	156	149	319	167	152
	東通村	337	177	160	390	240	150	389	222	167	382	242	140
	風間浦村	69	43	26	87	51	36	104	55	49	119	63	56
	佐井村	72	33	39	102	49	53	101	61	40	121	58	63
三戸郡	三戸郡計	2,776	1,487	1,289	3,326	1,725	1,601	3,977	2,009	1,968	4,148	2,009	2,139
	三戸町	398	213	185	509	265	244	593	286	307	609	319	290
	五戸町	748	380	368	890	469	421	1,002	553	449	1,009	498	511
	田子町	200	105	95	256	145	111	314	155	159	289	132	157
	南部町	764	418	346	864	431	433	1,100	536	564	1,170	552	618
	階上町	587	323	264	712	363	349	859	421	438	961	453	508
	新郷村	79	48	31	95	52	43	109	58	51	110	55	55



第7表 年齢(5歳階級)別推計人口(続き)

(平成30年10月1日現在)

市町村		55～59歳			60～64歳			65～69歳			70～74歳		
		計	男	女	計	男	女	計	男	女	計	男	女
県		87,142	41,991	45,151	92,910	43,945	48,965	110,686	51,841	58,845	87,636	40,042	47,594
市 部		67,364	32,143	35,221	69,958	32,857	37,101	83,545	38,715	44,830	66,746	30,176	36,570
町 村 部		19,774	9,843	9,931	22,951	11,091	11,860	27,146	13,125	14,021	20,893	9,867	11,026
市	青森市	19,618	9,346	10,272	19,748	9,320	10,428	23,631	10,757	12,874	19,111	8,589	10,522
	弘前市	11,658	5,409	6,249	11,885	5,396	6,489	14,024	6,342	7,682	11,697	5,200	6,497
	八戸市	15,112	7,227	7,885	15,813	7,583	8,230	18,706	8,910	9,796	15,348	6,982	8,366
	黒石市	2,254	1,071	1,183	2,518	1,151	1,367	3,015	1,382	1,633	2,276	1,056	1,220
	五所川原市	3,963	1,856	2,107	4,077	1,836	2,241	4,711	2,173	2,538	3,567	1,537	2,030
	十和田市	4,116	2,034	2,082	4,600	2,196	2,404	5,579	2,599	2,980	4,404	2,094	2,310
	三沢市	2,387	1,197	1,190	2,525	1,282	1,243	2,856	1,389	1,467	2,047	933	1,114
	むつ市	3,821	1,889	1,932	3,999	1,856	2,143	5,235	2,417	2,818	4,005	1,830	2,175
	つがる市	2,277	1,094	1,183	2,546	1,175	1,371	2,940	1,401	1,539	2,193	1,026	1,167
	平川市	2,158	1,020	1,138	2,247	1,062	1,185	2,848	1,345	1,503	2,098	929	1,169
東津軽郡	東津軽郡計	1,515	746	769	1,983	951	1,032	2,454	1,192	1,262	1,913	918	995
	平内町	785	376	409	1,009	487	522	1,207	590	617	874	431	443
	今別町	177	89	88	230	111	119	326	162	164	269	124	145
	蓬田村	182	88	94	244	116	128	282	140	142	228	113	115
西郡	外ヶ浜町	371	193	178	500	237	263	639	300	339	542	250	292
	西津軽郡計	1,242	611	631	1,482	654	828	1,792	847	945	1,491	681	810
	鰺ヶ沢町	705	339	366	813	348	465	974	463	511	741	345	396
中郡	深浦町	537	272	265	669	306	363	818	384	434	750	336	414
	中津軽郡計	113	67	46	92	47	45	121	73	48	91	43	48
	西目屋村	113	67	46	92	47	45	121	73	48	91	43	48
南津軽郡	南津軽郡計	2,189	1,043	1,146	2,473	1,154	1,319	2,924	1,367	1,557	2,246	1,024	1,222
	藤崎町	1,005	480	525	1,154	549	605	1,228	606	622	945	416	529
	大鰐町	665	311	354	734	322	412	972	444	528	766	361	405
	田舎館村	519	252	267	585	283	302	724	317	407	535	247	288
北津軽郡	北津軽郡計	2,541	1,202	1,339	2,993	1,452	1,541	3,375	1,552	1,823	2,842	1,301	1,541
	板柳町	940	444	496	1,049	496	553	1,142	518	624	1,045	473	572
	鶴田町	877	426	451	928	451	477	1,145	537	608	921	407	514
	中泊町	724	332	392	1,016	505	511	1,088	497	591	876	421	455
上北郡	上北郡計	6,263	3,126	3,137	7,277	3,526	3,751	8,644	4,243	4,401	6,361	3,006	3,355
	野辺地町	937	443	494	1,061	481	580	1,269	588	681	1,025	457	568
	七戸町	985	486	499	1,234	582	652	1,558	770	788	1,204	581	623
	六戸町	645	328	317	783	394	389	987	494	493	651	302	349
	横浜町	260	128	132	320	143	177	395	189	206	342	180	162
	東北町	1,202	591	611	1,363	658	705	1,618	795	823	1,243	595	648
	六ヶ所村	692	394	298	774	452	322	778	403	375	495	239	256
	おいらせ町	1,542	756	786	1,742	816	926	2,039	1,004	1,035	1,401	652	749
下北郡	下北郡計	1,089	635	454	1,306	683	623	1,537	789	748	1,003	475	528
	大間町	363	209	154	402	213	189	497	238	259	326	148	178
	東通村	451	270	181	561	290	271	578	305	273	358	185	173
	風間浦村	129	70	59	169	78	91	207	105	102	173	78	95
	佐井村	146	86	60	174	102	72	255	141	114	146	64	82
三戸郡	三戸郡計	4,822	2,413	2,409	5,345	2,624	2,721	6,299	3,062	3,237	4,946	2,419	2,527
	三戸町	681	342	339	752	382	370	930	424	506	765	363	402
	五戸町	1,301	644	657	1,404	680	724	1,663	817	846	1,335	654	681
	田子町	383	200	183	455	207	248	533	259	274	417	193	224
	南部町	1,276	648	628	1,405	670	735	1,665	804	861	1,369	657	712
	階上町	1,010	492	518	1,125	572	553	1,234	620	614	865	450	415
	新郷村	171	87	84	204	113	91	274	138	136	195	102	93

第7表 年齢(5歳階級)別推計人口(続き)

(平成30年10月1日現在)

市町村		75～79歳			80～84歳			85～89歳			90～94歳		
		計	男	女	計	男	女	計	男	女	計	男	女
県		74,275	30,807	43,468	66,556	24,792	41,764	43,643	13,710	29,933	19,690	4,690	15,000
市		55,851	23,115	32,736	48,854	18,184	30,670	31,707	9,899	21,808	14,091	3,326	10,765
町		18,421	7,689	10,732	17,699	6,612	11,087	11,930	3,808	8,122	5,598	1,362	4,236
村													
市	青森市	15,520	6,399	9,121	12,925	4,705	8,220	8,492	2,539	5,953	3,671	889	2,782
	弘前市	9,703	3,956	5,747	8,769	3,181	5,588	5,982	1,834	4,148	2,713	618	2,095
	八戸市	12,913	5,502	7,411	10,613	4,063	6,550	6,333	2,068	4,265	2,675	670	2,005
	黒石市	1,857	743	1,114	1,716	608	1,108	1,132	338	794	487	102	385
	五所川原市	3,421	1,368	2,053	3,246	1,209	2,037	2,113	686	1,427	879	188	691
	十和田市	3,470	1,459	2,011	3,205	1,237	1,968	2,121	715	1,406	1,005	231	774
	三沢市	1,803	739	1,064	1,574	593	981	1,138	343	795	537	140	397
	むつ市	3,319	1,421	1,898	2,785	1,085	1,700	1,710	534	1,176	845	180	665
	つがる市	2,022	805	1,217	2,203	819	1,384	1,459	453	1,006	722	186	536
	平川市	1,823	723	1,100	1,818	684	1,134	1,227	389	838	557	122	435
東津軽郡	東津軽郡計	1,678	689	989	1,596	557	1,039	1,064	354	710	496	120	376
	平内町	719	293	426	626	212	414	427	125	302	183	41	142
	今別町	243	109	134	268	101	167	183	62	121	68	18	50
	蓬田村	190	85	105	194	67	127	120	48	72	63	12	51
	外ヶ浜町	526	202	324	508	177	331	334	119	215	182	49	133
西郡	西津軽郡計	1,458	621	837	1,483	567	916	938	284	654	473	120	353
	鰺ヶ沢町	739	317	422	757	277	480	509	148	361	248	65	183
	深浦町	719	304	415	726	290	436	429	136	293	225	55	170
中郡	中津軽郡計	79	27	52	104	41	63	78	20	58	40	10	30
	西目屋村	79	27	52	104	41	63	78	20	58	40	10	30
南津軽郡	南津軽郡計	2,050	801	1,249	1,939	692	1,247	1,283	370	913	525	117	408
	藤崎町	854	338	516	814	291	523	573	165	408	245	46	199
	大鰐町	746	278	468	651	225	426	414	131	283	170	46	124
	田舎館村	450	185	265	474	176	298	296	74	222	110	25	85
北津軽郡	北津軽郡計	2,502	1,029	1,473	2,502	904	1,598	1,596	506	1,090	692	169	523
	板柳町	913	379	534	864	318	546	562	169	393	265	58	207
	鶴田町	814	328	486	832	304	528	506	168	338	247	62	185
	中泊町	775	322	453	806	282	524	528	169	359	180	49	131
上北郡	上北郡計	5,504	2,319	3,185	4,996	1,881	3,115	3,469	1,111	2,358	1,713	406	1,307
	野辺地町	843	351	492	732	263	469	505	143	362	269	69	200
	七戸町	1,056	449	607	957	369	588	718	215	503	366	89	277
	六戸町	608	267	341	556	215	341	407	139	268	202	50	152
	横浜町	331	123	208	296	115	181	195	52	143	100	23	77
	東北町	1,081	459	622	1,073	372	701	747	243	504	349	70	279
	六ヶ所村	430	174	256	419	169	250	302	114	188	135	35	100
	おいらせ町	1,155	496	659	963	378	585	595	205	390	292	70	222
下北郡	下北郡計	940	411	529	949	382	567	635	228	407	278	79	199
	大間町	273	116	157	266	109	157	171	63	108	62	23	39
	東通村	350	148	202	411	167	244	285	98	187	114	33	81
	風間浦村	154	68	86	125	57	68	84	31	53	39	13	26
	佐井村	163	79	84	147	49	98	95	36	59	63	10	53
三戸郡	三戸郡計	4,210	1,792	2,418	4,130	1,588	2,542	2,867	935	1,932	1,381	341	1,040
	三戸町	714	294	420	645	254	391	432	128	304	185	45	140
	五戸町	1,086	466	620	1,083	412	671	769	242	527	364	92	272
	田子町	380	153	227	469	189	280	223	92	131	115	34	81
	南部町	1,134	499	635	1,078	392	686	851	273	578	420	89	331
	階上町	697	302	395	656	255	401	433	146	287	207	56	151
	新郷村	199	78	121	199	86	113	159	54	105	90	25	65

第7表 年齢(5歳階級)別推計人口(続き)

(平成30年10月1日現在)

市町村		95～99歳			100歳以上			年齢不詳		
		計	男	女	計	男	女	計	男	女
県		4,500	726	3,774	729	70	659	11,250	6,400	4,850
市 部		3,216	516	2,700	495	47	448	10,589	5,961	4,628
町 村 部		1,284	210	1,074	235	24	211	661	439	222
市	青森市	817	134	683	117	10	107	5,831	3,218	2,613
	弘前市	608	82	526	103	12	91	1,109	608	501
	八戸市	659	111	548	104	0	104	2,809	1,648	1,161
	黒石市	123	8	115	21	-1	22	27	12	15
	五所川原市	179	37	142	31	6	25	135	94	41
	十和田市	240	51	189	33	8	25	226	87	139
	三沢市	112	22	90	19	4	15	148	110	38
	むつ市	205	30	175	33	3	30	275	166	109
	つがる市	144	21	123	23	3	20	26	16	10
	平川市	129	20	109	11	2	9	3	2	1
東津軽郡	東津軽郡計	92	24	68	21	4	17	28	15	13
	平内町	30	8	22	4	1	3	1	1	0
	今別町	8	0	8	6	1	5	0	0	0
	蓬田村	13	4	9	2	0	2	25	12	13
西郡	外ヶ浜町	41	12	29	9	2	7	2	2	0
	西津軽郡計	91	14	77	16	4	12	24	16	8
	鰺ヶ沢町	60	13	47	6	1	5	24	16	8
中郡	深浦町	31	1	30	10	3	7	0	0	0
	中津軽郡計	-1	1	-2	0	-1	1	0	0	0
	西目屋村	-1	1	-2	0	-1	1	0	0	0
南津軽郡	南津軽郡計	122	26	96	19	8	11	15	11	4
	藤崎町	64	13	51	16	7	9	4	4	0
	大鰐町	34	8	26	2	0	2	2	1	1
	田舎館村	24	5	19	1	1	0	9	6	3
北津軽郡	北津軽郡計	155	24	131	27	-3	30	25	12	13
	板柳町	56	8	48	4	0	4	2	1	1
	鶴田町	67	13	54	16	-1	17	0	0	0
	中泊町	32	3	29	7	-2	9	23	11	12
上北郡	上北郡計	429	53	376	71	3	68	316	216	100
	野辺地町	81	3	78	15	0	15	21	19	2
	七戸町	76	16	60	12	-1	13	2	1	1
	六戸町	41	5	36	9	-1	10	91	52	39
	横浜町	25	4	21	0	0	0	0	0	0
	東北町	110	12	98	15	2	13	53	31	22
	六ヶ所村	15	1	14	5	0	5	104	87	17
	おいらせ町	81	12	69	15	3	12	45	26	19
下北郡	下北郡計	54	13	41	10	-1	11	61	39	22
	大間町	27	6	21	2	0	2	60	39	21
	東通村	13	3	10	6	0	6	0	0	0
	風間浦村	2	0	2	1	0	1	0	0	0
	佐井村	12	4	8	1	-1	2	1	0	1
三戸郡	三戸郡計	342	55	287	71	10	61	192	130	62
	三戸町	49	15	34	6	2	4	22	15	7
	五戸町	89	9	80	20	4	16	12	9	3
	田子町	30	4	26	5	0	5	1	1	0
	南部町	114	21	93	24	3	21	4	4	0
	階上町	43	4	39	12	1	11	153	101	52
	新郷村	17	2	15	4	0	4	0	0	0

第8表 年齢(各歳)別推計人口

(平成30年10月1日現在)

市町村		年 齢			総 数			0 歳			1 歳			2 歳			3 歳		
					計	男	女	計	男	女	計	男	女	計	男	女	計	男	女
県					1,262,815	593,290	669,525	7,745	3,957	3,788	8,137	4,159	3,978	8,908	4,469	4,439	7,859	3,979	3,880
市 部					981,514	459,620	521,894	6,271	3,213	3,058	6,499	3,357	3,142	7,119	3,609	3,510	6,258	3,164	3,094
町 村 部					281,164	133,614	147,550	1,471	745	726	1,637	806	831	1,776	853	923	1,603	818	785
市	青 森 市				279,133	129,546	149,587	1,699	845	854	1,803	940	863	2,003	1,021	982	1,746	864	882
	弘 前 市				172,447	79,010	93,437	1,141	576	565	1,121	595	526	1,240	653	587	1,031	518	513
	八 戸 市				225,463	107,702	117,761	1,568	811	757	1,622	828	794	1,746	887	859	1,531	784	747
	黒 石 市				32,732	15,070	17,662	189	98	91	190	97	93	199	107	92	199	116	83
	五所川原市				52,559	23,746	28,813	265	138	127	313	159	154	311	159	152	321	151	170
	十和田市				61,634	29,253	32,381	367	201	166	366	182	184	441	219	222	388	203	185
	三 沢 市				39,122	19,407	19,715	344	180	164	353	172	181	342	173	169	291	150	141
	む っ 市				55,741	26,824	28,917	379	200	179	369	196	173	409	194	215	354	175	179
	つ が る 市				31,576	14,673	16,903	146	76	70	190	91	99	207	92	115	158	83	75
	平 川 市				31,107	14,389	16,718	173	88	85	172	97	75	221	104	117	239	120	119
東津軽郡	東津軽郡計				21,371	10,063	11,308	83	43	40	88	40	48	100	57	43	96	52	44
	平 内 町				10,495	4,964	5,531	61	30	31	57	26	31	53	28	25	58	26	32
	今 別 町				2,496	1,188	1,308	2	1	1	7	3	4	9	8	1	9	7	2
	蓬 田 村				2,718	1,277	1,441	8	6	2	14	5	9	18	10	8	19	10	9
西 郡	外ヶ浜町				5,662	2,634	3,028	12	6	6	10	6	4	20	11	9	10	9	1
	西津軽郡計				17,100	7,771	9,329	50	23	27	74	42	32	78	47	31	70	29	41
	鰺ヶ沢町				9,376	4,236	5,140	23	9	14	49	28	21	42	27	15	43	19	24
中 郡	深 浦 町				7,724	3,535	4,189	27	14	13	25	14	11	36	20	16	27	10	17
	中津軽郡計				1,338	658	680	10	6	4	10	4	6	10	4	6	8	4	4
	西 目 屋 村				1,338	658	680	10	6	4	10	4	6	10	4	6	8	4	4
南津軽郡	南津軽郡計				31,372	14,415	16,957	188	90	98	212	99	113	218	101	117	198	101	97
	藤 崎 町				14,824	6,829	7,995	104	55	49	113	54	59	108	52	56	112	64	48
	大 鰐 町				8,979	4,042	4,937	37	13	24	42	17	25	49	21	28	43	18	25
	田 舎 館 村				7,569	3,544	4,025	47	22	25	57	28	29	61	28	33	43	19	24
北津軽郡	北津軽郡計				36,444	16,800	19,644	173	82	91	191	92	99	216	108	108	193	115	78
	板 柳 町				13,274	6,044	7,230	58	31	27	73	34	39	82	46	36	76	44	32
	鶴 田 町				12,769	5,936	6,833	68	29	39	66	34	32	73	40	33	73	40	33
	中 泊 町				10,401	4,820	5,581	47	22	25	52	24	28	61	22	39	44	31	13
上北郡	上北郡計				94,513	45,663	48,850	586	306	280	651	321	330	727	329	398	631	314	317
	野 辺 地 町				12,882	5,970	6,912	56	28	28	61	28	33	67	30	37	70	35	35
	七 戸 町				14,974	7,044	7,930	70	32	38	77	45	32	85	41	44	73	27	46
	六 戸 町				10,531	5,033	5,498	66	31	35	97	45	52	99	41	58	85	42	43
	横 浜 町				4,324	2,097	2,227	22	11	11	17	11	6	25	10	15	21	13	8
	東 北 町				17,138	8,146	8,992	109	64	45	129	61	68	121	56	65	111	61	50
	六ヶ所村				10,401	5,776	4,625	76	40	36	75	36	39	87	36	51	65	28	37
	おいらせ町				24,263	11,597	12,666	187	100	87	195	95	100	243	115	128	206	108	98
下北郡	下北郡計				14,841	7,580	7,261	80	39	41	81	45	36	84	49	35	85	43	42
	大 間 町				4,889	2,482	2,407	29	16	13	39	24	15	26	16	10	25	14	11
	東 通 村				6,214	3,273	2,941	38	19	19	32	20	12	46	24	22	44	21	23
	風 間 浦 村				1,782	870	912	7	2	5	5	1	4	8	5	3	5	2	3
	佐 井 村				1,956	955	1,001	6	2	4	5	0	5	4	4	0	11	6	5
三戸郡	三戸郡計				64,185	30,664	33,521	301	156	145	330	163	167	343	158	185	322	160	162
	三 戸 町				9,362	4,428	4,934	37	19	18	50	21	29	45	18	27	39	19	20
	五 戸 町				16,492	7,849	8,643	72	40	32	84	44	40	84	37	47	86	42	44
	田 子 町				5,102	2,414	2,688	21	8	13	17	10	7	28	15	13	25	11	14
	南 部 町				17,260	8,008	9,252	87	44	43	92	47	45	90	44	46	91	45	46
	階 上 町				13,625	6,839	6,786	79	43	36	75	37	38	82	35	47	73	40	33
	新 郷 村				2,344	1,126	1,218	5	2	3	12	4	8	14	9	5	8	3	5

(注1)県の人口には、県内市町村間移動者数を含んでいない為、各市町村の推計人口の総計とは一致しない。

(注2)一部の年齢層にマイナスの数値が現われているが、推計人口は国勢調査のデータを基本にして住民基本台帳の増減数を加減しているために生じる報告誤差によるものである。

第8表 年齢(各歳)別推計人口(続き)

(平成30年10月1日現在)

市町村		4 歳			5 歳			6 歳			7 歳			8 歳		
		計	男	女	計	男	女	計	男	女	計	男	女	計	男	女
県		8,452	4,332	4,120	8,559	4,418	4,141	8,701	4,528	4,173	9,069	4,555	4,514	9,241	4,649	4,592
市		6,739	3,465	3,274	6,816	3,525	3,291	6,919	3,615	3,304	7,175	3,636	3,539	7,249	3,641	3,608
町		1,706	860	846	1,745	891	854	1,776	909	867	1,893	919	974	1,990	1,008	982
村																
市	青森市	1,793	904	889	1,867	970	897	1,880	960	920	1,998	991	1,007	2,045	1,003	1,042
	弘前市	1,190	591	599	1,128	614	514	1,160	621	539	1,167	574	593	1,257	631	626
	八戸市	1,661	857	804	1,665	868	797	1,699	895	804	1,775	932	843	1,725	864	861
	黒石市	209	92	117	244	123	121	220	116	104	244	124	120	224	113	111
	五所川原市	313	162	151	336	180	156	347	186	161	338	166	172	348	177	171
	十和田市	406	235	171	435	221	214	439	215	224	426	227	199	486	241	245
	三沢市	367	192	175	357	163	194	337	185	152	356	194	162	323	178	145
	むつ市	413	230	183	387	191	196	426	226	200	417	200	217	420	228	192
	つがる市	180	93	87	185	84	101	187	95	92	206	111	95	192	90	102
	平川市	207	109	98	212	111	101	224	116	108	248	117	131	229	116	113
東津軽郡	東津軽郡計	99	55	44	104	60	44	114	57	57	100	45	55	129	73	56
	平内町	54	30	24	55	30	25	70	34	36	51	21	30	79	42	37
	今別町	5	3	2	5	1	4	8	4	4	4	1	3	5	2	3
	蓬田村	18	12	6	20	11	9	15	8	7	25	16	9	22	15	7
	外ヶ浜町	22	10	12	24	18	6	21	11	10	20	7	13	23	14	9
西郡	西津軽郡計	70	41	29	76	39	37	71	35	36	90	42	48	92	46	46
	鰺ヶ沢町	42	24	18	46	26	20	42	20	22	46	21	25	57	29	28
	深浦町	28	17	11	30	13	17	29	15	14	44	21	23	35	17	18
中郡	中津軽郡計	15	8	7	15	7	8	10	3	7	10	2	8	9	5	4
	西目屋村	15	8	7	15	7	8	10	3	7	10	2	8	9	5	4
南津軽郡	南津軽郡計	219	107	112	209	113	96	214	106	108	216	115	101	227	115	112
	藤崎町	118	57	61	114	58	56	117	63	54	120	57	63	116	56	60
	大鰐町	40	23	17	34	20	14	42	20	22	43	30	13	38	18	20
	田舎館村	61	27	34	61	35	26	55	23	32	53	28	25	73	41	32
北津軽郡	北津軽郡計	224	113	111	196	99	97	205	107	98	249	120	129	267	139	128
	板柳町	86	48	38	70	32	38	76	38	38	92	44	48	99	52	47
	鶴田町	83	42	41	84	47	37	82	44	38	98	46	52	99	46	53
	中泊町	55	23	32	42	20	22	47	25	22	59	30	29	69	41	28
上北郡	上北郡計	638	312	326	686	350	336	717	385	332	702	351	351	747	370	377
	野辺地町	68	31	37	91	46	45	78	45	33	81	43	38	93	38	55
	七戸町	80	38	42	80	44	36	87	48	39	110	44	66	110	52	58
	六戸町	83	43	40	101	48	53	108	57	51	99	53	46	89	48	41
	横浜町	17	7	10	16	7	9	34	25	9	26	15	11	25	11	14
	東北町	121	56	65	105	51	54	118	58	60	102	58	44	127	60	67
	六ヶ所村	68	33	35	78	49	29	74	44	30	82	37	45	77	41	36
	おいらせ町	201	104	97	215	105	110	218	108	110	202	101	101	226	120	106
下北郡	下北郡計	75	44	31	91	41	50	96	51	45	109	45	64	103	61	42
	大間町	21	12	9	41	21	20	27	12	15	41	18	23	36	20	16
	東通村	40	21	19	47	19	28	43	26	17	53	22	31	46	28	18
	風間浦村	9	8	1	3	1	2	15	6	9	9	4	5	11	5	6
	佐井村	5	3	2	0	0	0	11	7	4	6	1	5	10	8	2
三戸郡	三戸郡計	366	180	186	368	182	186	349	165	184	417	199	218	416	199	217
	三戸町	38	20	18	51	24	27	64	26	38	70	28	42	58	27	31
	五戸町	100	46	54	92	46	46	86	38	48	95	42	53	113	51	62
	田子町	22	14	8	21	14	7	21	11	10	42	23	19	36	19	17
	南部町	92	37	55	106	51	55	93	45	48	104	53	51	114	56	58
	階上町	102	58	44	84	39	45	71	34	37	93	47	46	81	42	39
	新郷村	12	5	7	14	8	6	14	11	3	13	6	7	14	4	10

第8表 年齢(各歳)別推計人口(続き)

(平成30年10月1日現在)

市町村		9 歳			10歳			11歳			12歳			13歳		
		計	男	女	計	男	女	計	男	女	計	男	女	計	男	女
県		9,184	4,749	4,435	9,801	5,035	4,766	9,702	4,939	4,763	10,027	5,024	5,003	10,159	5,147	5,012
市		7,266	3,718	3,548	7,717	3,968	3,749	7,644	3,867	3,777	7,882	3,957	3,925	7,968	4,027	3,941
町		1,921	1,034	887	2,073	1,061	1,012	2,058	1,072	986	2,145	1,067	1,078	2,193	1,119	1,074
村		2,041	1,028	1,013	2,181	1,130	1,051	2,240	1,142	1,098	2,229	1,098	1,131	2,252	1,138	1,114
市	青森市	1,188	597	591	1,286	663	623	1,266	657	609	1,375	667	708	1,315	645	670
	弘前市	1,777	918	859	1,836	936	900	1,849	916	933	1,844	958	886	1,862	965	897
	八戸市	224	112	112	223	118	105	220	107	113	244	128	116	269	130	139
	黒石市	369	172	197	370	191	179	353	173	180	386	202	184	440	216	224
	五所川原市	438	223	215	520	261	259	474	256	218	481	235	246	491	256	235
	十和田市	354	202	152	363	176	187	351	181	170	364	178	186	363	178	185
	三沢市	432	226	206	442	248	194	433	203	230	466	239	227	447	218	229
	むつ市	217	113	104	249	126	123	229	117	112	235	126	109	268	139	129
	つがる市	226	127	99	247	119	128	229	115	114	258	126	132	261	142	119
	平川市															
東津軽郡	東津軽郡計	121	71	50	144	77	67	129	74	55	112	60	52	145	65	80
	平内町	82	47	35	77	42	35	64	37	27	62	29	33	91	42	49
	今別町	4	3	1	12	6	6	11	6	5	12	11	1	11	4	7
	蓬田村	13	6	7	30	14	16	18	12	6	18	8	10	16	7	9
	外ヶ浜町	22	15	7	25	15	10	36	19	17	20	12	8	27	12	15
西郡	西津軽郡計	100	49	51	95	47	48	104	49	55	106	49	57	107	52	55
	鰺ヶ沢町	60	32	28	52	28	24	64	28	36	66	29	37	50	25	25
	深浦町	40	17	23	43	19	24	40	21	19	40	20	20	57	27	30
中郡	中津軽郡計	9	7	2	5	3	2	10	4	6	7	7	0	8	7	1
	西目屋村	9	7	2	5	3	2	10	4	6	7	7	0	8	7	1
南津軽郡	南津軽郡計	233	122	111	210	114	96	228	125	103	248	113	135	238	123	115
	藤崎町	117	64	53	102	56	46	118	70	48	132	56	76	126	64	62
	大鰐町	50	25	25	50	23	27	52	29	23	58	34	24	48	20	28
	田舎館村	66	33	33	58	35	23	58	26	32	58	23	35	64	39	25
北津軽郡	北津軽郡計	243	139	104	258	129	129	254	134	120	274	135	139	294	159	135
	板柳町	101	58	43	94	47	47	96	46	50	107	59	48	103	52	51
	鶴田町	87	49	38	94	44	50	101	55	46	102	51	51	115	62	53
	中泊町	55	32	23	70	38	32	57	33	24	65	25	40	76	45	31
上北郡	上北郡計	715	373	342	795	405	390	774	388	386	794	382	412	796	378	418
	野辺地町	74	44	30	99	49	50	95	49	46	95	44	51	112	51	61
	七戸町	109	56	53	123	63	60	112	60	52	114	62	52	102	44	58
	六戸町	82	39	43	92	50	42	91	40	51	86	37	49	95	46	49
	横浜町	28	16	12	26	11	15	26	12	14	38	16	22	29	15	14
	東北町	125	65	60	126	65	61	124	63	61	139	65	74	132	62	70
	六ヶ所村	68	30	38	91	48	43	94	48	46	80	40	40	79	34	45
	おいらせ町	229	123	106	238	119	119	232	116	116	242	118	124	247	126	121
下北郡	下北郡計	99	51	48	126	64	62	110	62	48	119	64	55	110	60	50
	大間町	33	18	15	56	29	27	32	22	10	36	20	16	45	26	19
	東通村	45	21	24	48	29	19	51	28	23	57	32	25	37	22	15
	風間浦村	9	4	5	8	6	2	12	2	10	15	8	7	12	3	9
	佐井村	12	8	4	14	0	14	15	10	5	11	4	7	16	9	7
三戸郡	三戸郡計	401	222	179	440	222	218	449	236	213	485	257	228	495	275	220
	三戸町	59	35	24	75	38	37	68	33	35	75	45	30	77	42	35
	五戸町	106	59	47	97	51	46	118	70	48	121	70	51	115	65	50
	田子町	24	15	9	31	15	16	39	19	20	33	16	17	41	23	18
	南部町	105	49	56	137	68	69	119	59	60	143	72	71	131	72	59
	階上町	88	53	35	88	44	44	92	51	41	104	50	54	113	61	52
	新郷村	19	11	8	12	6	6	13	4	9	9	4	5	18	12	6

第8表 年齢(各歳)別推計人口(続き)

(平成30年10月1日現在)

市町村		14歳			15歳			16歳			17歳			18歳		
		計	男	女	計	男	女	計	男	女	計	男	女	計	男	女
県		10,820	5,532	5,288	11,326	5,843	5,483	11,876	6,159	5,717	12,253	6,171	6,082	11,644	5,984	5,660
市		8,530	4,384	4,146	8,894	4,628	4,266	9,245	4,810	4,435	9,569	4,839	4,730	9,221	4,758	4,463
町		2,288	1,147	1,141	2,437	1,216	1,221	2,626	1,345	1,281	2,682	1,330	1,352	2,426	1,229	1,197
村		2,365	1,237	1,128	2,437	1,237	1,200	2,613	1,405	1,208	2,694	1,357	1,337	2,633	1,366	1,267
市	青森市	1,436	745	691	1,445	761	684	1,550	818	732	1,559	800	759	1,613	829	784
	弘前市	2,010	1,000	1,010	2,139	1,130	1,009	2,187	1,118	1,069	2,280	1,187	1,093	2,219	1,153	1,066
	八戸市	300	148	152	334	180	154	318	157	161	347	163	184	317	157	160
	黒石市	454	230	224	473	257	216	549	268	281	533	265	268	472	248	224
	五所川原市	548	282	266	598	310	288	578	302	276	627	334	293	605	314	291
	十和田市	395	228	167	367	177	190	339	154	185	390	194	196	333	169	164
	三沢市	506	260	246	537	274	263	542	271	271	522	248	274	508	281	227
	むつ市	255	129	126	284	152	132	287	160	127	306	150	156	250	119	131
	つがる市	261	125	136	280	150	130	282	157	125	311	141	170	271	122	149
	平川市															
東津軽郡	東津軽郡計	145	84	61	147	81	66	175	98	77	196	106	90	156	84	72
	平内町	70	34	36	81	47	34	95	56	39	105	56	49	90	48	42
	今別町	6	5	1	18	11	7	11	7	4	14	8	6	13	7	6
	蓬田村	25	15	10	15	8	7	25	13	12	23	12	11	24	14	10
	外ヶ浜町	44	30	14	33	15	18	44	22	22	54	30	24	29	15	14
西郡	西津軽郡計	124	58	66	116	65	51	149	62	87	130	62	68	114	55	59
	鰺ヶ沢町	62	28	34	59	33	26	87	33	54	69	31	38	66	33	33
	深浦町	62	30	32	57	32	25	62	29	33	61	31	30	48	22	26
中郡	中津軽郡計	8	5	3	7	2	5	7	1	6	6	2	4	11	5	6
	西目屋村	8	5	3	7	2	5	7	1	6	6	2	4	11	5	6
南津軽郡	南津軽郡計	267	136	131	284	142	142	294	150	144	268	134	134	240	111	129
	藤崎町	152	81	71	129	62	67	155	83	72	137	69	68	114	51	63
	大鰐町	59	29	30	79	41	38	77	40	37	70	32	38	68	27	41
	田舎館村	56	26	30	76	39	37	62	27	35	61	33	28	58	33	25
北津軽郡	北津軽郡計	292	152	140	326	154	172	328	155	173	366	180	186	302	144	158
	板柳町	111	66	45	121	50	71	133	58	75	122	57	65	117	54	63
	鶴田町	119	59	60	126	70	56	119	50	69	158	81	77	110	53	57
	中泊町	62	27	35	79	34	45	76	47	29	86	42	44	75	37	38
上北郡	上北郡計	808	404	404	839	413	426	970	506	464	992	493	499	894	477	417
	野辺地町	97	43	54	102	50	52	115	51	64	122	66	56	114	69	45
	七戸町	112	57	55	117	61	56	141	64	77	128	67	61	137	66	71
	六戸町	87	49	38	97	47	50	106	64	42	106	55	51	84	48	36
	横浜町	29	16	13	31	14	17	49	26	23	47	25	22	59	33	26
	東北町	162	71	91	144	72	72	162	84	78	175	88	87	148	74	74
	六ヶ所村	72	39	33	99	45	54	99	48	51	94	34	60	90	47	43
	おいらせ町	249	129	120	249	124	125	298	169	129	320	158	162	262	140	122
下北郡	下北郡計	118	54	64	129	66	63	140	73	67	141	69	72	112	50	62
	大間町	43	20	23	51	29	22	51	27	24	50	24	26	33	16	17
	東通村	52	25	27	40	17	23	58	31	27	58	30	28	54	24	30
	風間浦村	8	3	5	19	13	6	12	5	7	12	5	7	12	3	9
	佐井村	15	6	9	19	7	12	19	10	9	21	10	11	13	7	6
三戸郡	三戸郡計	526	254	272	589	293	296	563	300	263	583	284	299	597	303	294
	三戸町	79	46	33	81	37	44	77	41	36	79	41	38	77	42	35
	五戸町	139	66	73	141	72	69	133	77	56	137	64	73	134	55	79
	田子町	43	20	23	44	19	25	41	23	18	47	22	25	50	28	22
	南部町	135	63	72	165	80	85	163	82	81	170	86	84	170	91	79
	階上町	110	52	58	140	73	67	137	71	66	131	61	70	149	79	70
	新郷村	20	7	13	18	12	6	12	6	6	19	10	9	17	8	9

第8表 年齢(各歳)別推計人口(続き)

(平成30年10月1日現在)

市町村		19歳			20歳			21歳			22歳			23歳		
		計	男	女	計	男	女	計	男	女	計	男	女	計	男	女
県		11,246	5,796	5,450	10,312	5,225	5,087	11,015	5,781	5,234	7,899	4,325	3,574	8,785	4,662	4,123
市		9,115	4,671	4,444	8,467	4,298	4,169	8,932	4,664	4,268	6,600	3,491	3,109	7,370	3,800	3,570
町		2,122	1,120	1,002	1,826	915	911	2,087	1,123	964	1,304	835	469	1,402	863	539
村		2,610	1,340	1,270	2,342	1,162	1,180	2,391	1,221	1,170	1,917	901	1,016	1,953	960	993
市	青森市	1,621	825	796	1,733	844	889	1,916	963	953	1,884	945	939	1,989	978	1,011
	弘前市	2,156	1,111	1,045	2,015	1,105	910	2,007	1,076	931	1,288	783	505	1,562	852	710
	八戸市	311	162	149	287	145	142	333	178	155	222	103	119	202	105	97
	黒石市	458	213	245	362	166	196	440	207	233	230	132	98	225	117	108
	五所川原市	556	284	272	494	201	293	491	271	220	334	155	179	501	247	254
	十和田市	405	229	176	440	242	198	407	228	179	250	154	96	336	202	134
	三沢市	466	251	215	394	234	160	433	267	166	181	157	24	240	139	101
	むつ市	249	125	124	197	95	102	241	112	129	116	83	33	157	99	58
	つがる市	283	131	152	203	104	99	273	141	132	178	78	100	205	101	104
	平川市															
東津軽郡	東津軽郡計	112	51	61	79	38	41	148	71	77	62	36	26	65	39	26
	平内町	59	29	30	38	20	18	82	39	43	35	17	18	36	23	13
	今別町	12	2	10	7	5	2	15	10	5	6	4	2	4	3	1
	蓬田村	18	10	8	13	4	9	25	11	14	11	8	3	15	4	11
西郡	外ヶ浜町	23	10	13	21	9	12	26	11	15	10	7	3	10	9	1
	西津軽郡計	105	48	57	73	32	41	99	48	51	28	17	11	18	12	6
	鰺ヶ沢町	66	28	38	38	14	24	61	29	32	22	15	7	15	12	3
中郡	深浦町	39	20	19	35	18	17	38	19	19	6	2	4	3	0	3
	中津軽郡計	5	2	3	3	0	3	12	7	5	7	5	2	6	2	4
	西目屋村	5	2	3	3	0	3	12	7	5	7	5	2	6	2	4
南津軽郡	南津軽郡計	222	111	111	213	106	107	211	109	102	164	80	84	175	83	92
	藤崎町	119	61	58	110	48	62	85	46	39	77	37	40	77	31	46
	大鰐町	41	16	25	66	32	34	69	34	35	45	23	22	59	28	31
	田舎館村	62	34	28	37	26	11	57	29	28	42	20	22	39	24	15
北津軽郡	北津軽郡計	257	128	129	225	99	126	312	160	152	167	98	69	189	99	90
	板柳町	99	47	52	85	34	51	103	51	52	59	31	28	66	27	39
	鶴田町	99	47	52	88	38	50	116	61	55	67	43	24	74	44	30
	中泊町	59	34	25	52	27	25	93	48	45	41	24	17	49	28	21
上北郡	上北郡計	861	481	380	719	357	362	711	395	316	446	278	168	499	331	168
	野辺地町	100	59	41	100	41	59	99	51	48	40	23	17	59	40	19
	七戸町	142	92	50	111	57	54	98	52	46	61	35	26	55	36	19
	六戸町	83	42	41	58	21	37	60	41	19	36	19	17	41	18	23
	横浜町	55	34	21	33	14	19	37	23	14	11	9	2	19	9	10
	東北町	128	64	64	128	75	53	118	56	62	76	50	26	80	55	25
	六ヶ所村	93	56	37	103	75	28	97	66	31	106	80	26	123	85	38
	おいらせ町	260	134	126	186	74	112	202	106	96	116	62	54	122	88	34
下北郡	下北郡計	94	51	43	67	31	36	89	53	36	41	44	-3	54	33	21
	大間町	41	24	17	31	16	15	24	9	15	16	16	0	19	17	2
	東通村	33	14	19	32	14	18	44	27	17	13	16	-3	27	18	9
	風間浦村	9	5	4	-1	-1	0	11	10	1	2	8	-6	-2	-6	4
	佐井村	11	8	3	5	2	3	10	7	3	10	4	6	10	4	6
三戸郡	三戸郡計	466	248	218	447	252	195	505	280	225	389	277	112	396	264	132
	三戸町	61	29	32	46	23	23	55	31	24	40	30	10	28	28	0
	五戸町	103	58	45	98	55	43	121	65	56	66	40	26	66	41	25
	田子町	23	11	12	25	12	13	15	10	5	25	14	11	2	3	-1
	南部町	140	69	71	133	71	62	137	77	60	47	29	18	74	35	39
	階上町	119	70	49	138	85	53	169	94	75	206	158	48	222	155	67
	新郷村	20	11	9	7	6	1	8	3	5	5	6	-1	4	2	2



第8表 年齢(各歳)別推計人口(続き)

(平成30年10月1日現在)

市町村		24歳			25歳			26歳			27歳			28歳		
		計	男	女	計	男	女	計	男	女	計	男	女	計	男	女
県		8,613	4,626	3,987	9,351	4,883	4,468	9,303	4,770	4,533	9,382	4,842	4,540	9,355	4,917	4,438
市		7,172	3,757	3,415	7,673	3,959	3,714	7,525	3,810	3,715	7,522	3,849	3,673	7,552	3,927	3,625
町		1,428	851	577	1,672	922	750	1,777	956	821	1,851	995	856	1,814	995	819
村																
市	青森市	1,886	952	934	2,026	1,008	1,018	1,962	968	994	2,024	989	1,035	1,987	995	992
	弘前市	1,835	875	960	1,756	901	855	1,484	757	727	1,415	712	703	1,476	778	698
	八戸市	1,463	821	642	1,611	877	734	1,763	869	894	1,811	895	916	1,740	894	846
	黒石市	218	111	107	222	109	113	277	145	132	239	133	106	253	127	126
	五所川原市	242	127	115	311	147	164	306	157	149	323	185	138	360	176	184
	十和田市	534	273	261	573	294	279	510	248	262	481	260	221	434	234	200
	三沢市	312	190	122	391	214	177	388	207	181	382	226	156	434	235	199
	むつ市	345	229	116	396	224	172	417	231	186	397	215	182	453	268	185
	つがる市	167	105	62	176	85	91	184	100	84	193	103	90	214	120	94
	平川市	170	74	96	211	100	111	234	128	106	257	131	126	201	100	101
東津軽郡	東津軽郡計	75	38	37	98	50	48	76	41	35	116	59	57	101	64	37
	平内町	57	32	25	64	28	36	36	20	16	72	35	37	52	31	21
	今別町	8	6	2	15	9	6	6	3	3	10	7	3	10	9	1
	蓬田村	-1	-5	4	7	3	4	11	6	5	9	5	4	14	10	4
西郡	外ヶ浜町	11	5	6	12	10	2	23	12	11	25	12	13	25	14	11
	西津軽郡計	49	41	8	53	20	33	79	42	37	85	39	46	84	59	25
	鰺ヶ沢町	23	19	4	34	11	23	36	15	21	50	21	29	56	38	18
中郡	深浦町	26	22	4	19	9	10	43	27	16	35	18	17	28	21	7
	中津軽郡計	6	4	2	3	0	3	6	3	3	6	2	4	10	6	4
	西目屋村	6	4	2	3	0	3	6	3	3	6	2	4	10	6	4
南津軽郡	南津軽郡計	165	82	83	236	122	114	229	111	118	219	128	91	220	110	110
	藤崎町	78	28	50	131	74	57	131	62	69	124	71	53	121	54	67
	大鰐町	37	16	21	50	22	28	50	28	22	47	25	22	45	28	17
	田舎館村	50	38	12	55	26	29	48	21	27	48	32	16	54	28	26
北津軽郡	北津軽郡計	209	110	99	229	114	115	220	112	108	198	114	84	223	112	111
	板柳町	70	31	39	89	39	50	97	54	43	76	42	34	88	48	40
	鶴田町	88	48	40	81	43	38	71	40	31	62	29	33	84	44	40
	中泊町	51	31	20	59	32	27	52	18	34	60	43	17	51	20	31
上北郡	上北郡計	505	309	196	624	362	262	689	376	313	718	402	316	658	367	291
	野辺地町	55	32	23	69	37	32	90	49	41	74	43	31	72	39	33
	七戸町	44	16	28	72	36	36	84	40	44	73	41	32	75	37	38
	六戸町	31	18	13	52	27	25	52	30	22	79	43	36	70	37	33
	横浜町	37	21	16	34	16	18	37	23	14	40	28	12	25	15	10
	東北町	88	65	23	91	57	34	102	55	47	107	63	44	115	68	47
	六ヶ所村	114	90	24	135	97	38	142	90	52	146	102	44	120	78	42
	おいらせ町	136	67	69	171	92	79	182	89	93	199	82	117	181	93	88
下北郡	下北郡計	60	49	11	72	48	24	97	65	32	110	63	47	95	62	33
	大間町	23	18	5	25	15	10	33	19	14	41	23	18	27	16	11
	東通村	27	23	4	36	25	11	53	41	12	51	29	22	48	34	14
	風間浦村	7	7	0	6	6	0	4	1	3	10	4	6	14	9	5
	佐井村	3	1	2	5	2	3	7	4	3	8	7	1	6	3	3
三戸郡	三戸郡計	359	218	141	357	206	151	381	206	175	399	188	211	423	215	208
	三戸町	39	27	12	44	25	19	63	33	30	54	19	35	57	26	31
	五戸町	54	22	32	72	38	34	104	48	56	97	55	42	122	64	58
	田子町	3	-2	5	17	10	7	31	16	15	32	17	15	31	16	15
	南部町	58	34	24	79	38	41	81	50	31	102	41	61	98	51	47
	階上町	196	134	62	131	89	42	100	61	39	108	55	53	104	53	51
	新郷村	9	3	6	14	6	8	2	-2	4	6	1	5	11	5	6

第8表 年齢(各歳)別推計人口(続き)

(平成30年10月1日現在)

市町村		29歳			30歳			31歳			32歳			33歳		
		計	男	女	計	男	女	計	男	女	計	男	女	計	男	女
県		10,134	5,159	4,975	10,606	5,478	5,128	10,872	5,377	5,495	11,651	5,814	5,837	12,244	6,157	6,087
市		8,091	4,057	4,034	8,531	4,366	4,165	8,662	4,249	4,413	9,325	4,588	4,737	9,776	4,905	4,871
町		2,032	1,099	933	2,079	1,114	965	2,207	1,127	1,080	2,316	1,218	1,098	2,476	1,250	1,226
村		2,121	1,045	1,076	2,338	1,178	1,160	2,457	1,143	1,314	2,523	1,176	1,347	2,649	1,281	1,368
市	青森市	1,486	750	736	1,639	814	825	1,627	822	805	1,668	842	826	1,733	878	855
	弘前市	1,985	989	996	1,934	1,025	909	1,969	952	1,017	2,247	1,084	1,163	2,285	1,143	1,142
	八戸市	287	127	160	271	137	134	277	144	133	299	150	149	293	133	160
	黒石市	365	174	191	435	197	238	417	213	204	414	212	202	480	231	249
	五所川原市	466	247	219	469	236	233	502	236	266	567	297	270	598	317	281
	十和田市	440	242	198	462	259	203	420	223	197	496	275	221	518	255	263
	三沢市	488	259	229	475	254	221	493	274	219	506	259	247	561	308	253
	むつ市	243	115	128	252	128	124	244	118	126	305	169	136	317	170	147
	つがる市	210	109	101	256	138	118	256	124	132	300	124	176	342	189	153
	平川市															
東津軽郡	東津軽郡計	114	67	47	129	72	57	130	70	60	134	73	61	145	70	75
	平内町	65	39	26	73	39	34	74	38	36	74	42	32	75	30	45
	今別町	12	8	4	13	8	5	7	5	2	11	9	2	17	12	5
	蓬田村	15	7	8	15	10	5	14	7	7	22	9	13	18	5	13
	外ヶ浜町	22	13	9	28	15	13	35	20	15	27	13	14	35	23	12
西郡	西津軽郡計	79	50	29	96	43	53	98	54	44	102	53	49	120	63	57
	鰺ヶ沢町	49	32	17	61	25	36	64	35	29	58	33	25	62	35	27
	深浦町	30	18	12	35	18	17	34	19	15	44	20	24	58	28	30
中郡	中津軽郡計	13	8	5	12	10	2	13	8	5	12	8	4	16	10	6
	西目屋村	13	8	5	12	10	2	13	8	5	12	8	4	16	10	6
南津軽郡	南津軽郡計	255	142	113	250	136	114	241	101	140	283	148	135	302	141	161
	藤崎町	125	61	64	123	66	57	126	48	78	144	69	75	164	79	85
	大鰐町	60	35	25	56	32	24	52	26	26	60	37	23	58	24	34
	田舎館村	70	46	24	71	38	33	63	27	36	79	42	37	80	38	42
北津軽郡	北津軽郡計	230	115	115	243	138	105	294	138	156	294	137	157	323	162	161
	板柳町	76	38	38	97	49	48	113	50	63	106	52	54	118	58	60
	鶴田町	82	38	44	85	51	34	124	60	64	106	45	61	119	60	59
	中泊町	72	39	33	61	38	23	57	28	29	82	40	42	86	44	42
上北郡	上北郡計	793	428	365	794	438	356	837	431	406	890	463	427	906	465	441
	野辺地町	108	62	46	105	59	46	93	39	54	120	67	53	112	58	54
	七戸町	95	51	44	77	46	31	99	54	45	114	61	53	104	44	60
	六戸町	89	48	41	100	49	51	91	51	40	118	43	75	110	56	54
	横浜町	29	20	9	30	20	10	31	16	15	48	34	14	38	23	15
	東北町	122	57	65	148	76	72	151	75	76	126	72	54	161	77	84
	六ヶ所村	146	106	40	108	69	39	116	69	47	136	82	54	123	81	42
	おいらせ町	204	84	120	226	119	107	256	127	129	228	104	124	258	126	132
下北郡	下北郡計	118	73	45	110	56	54	124	67	57	124	77	47	132	66	66
	大間町	49	31	18	37	18	19	37	20	17	44	31	13	50	24	26
	東通村	47	29	18	52	26	26	63	38	25	60	38	22	58	31	27
	風間浦村	7	3	4	10	5	5	16	6	10	8	2	6	14	6	8
	佐井村	15	10	5	11	7	4	8	3	5	12	6	6	10	5	5
三戸郡	三戸郡計	430	216	214	445	221	224	470	258	212	477	259	218	532	273	259
	三戸町	45	21	24	60	35	25	80	46	34	58	28	30	70	45	25
	五戸町	120	58	62	96	50	46	127	72	55	136	75	61	135	67	68
	田子町	22	12	10	43	26	17	23	13	10	33	16	17	36	16	20
	南部町	119	62	57	110	46	64	126	60	66	123	63	60	147	74	73
	階上町	109	54	55	125	60	65	98	54	44	114	70	44	127	59	68
	新郷村	15	9	6	11	4	7	16	13	3	13	7	6	17	12	5

第8表 年齢(各歳)別推計人口(続き)

(平成30年10月1日現在)

市町村		34歳			35歳			36歳			37歳			38歳		
		計	男	女	計	男	女	計	男	女	計	男	女	計	男	女
県		12,726	6,343	6,383	12,922	6,497	6,425	13,082	6,553	6,529	13,508	6,783	6,725	14,168	7,121	7,047
市		10,172	4,991	5,181	10,298	5,158	5,140	10,360	5,108	5,252	10,860	5,416	5,444	11,311	5,586	5,725
町		2,548	1,348	1,200	2,619	1,344	1,275	2,729	1,449	1,280	2,647	1,369	1,278	2,857	1,535	1,322
村		2,836	1,409	1,427	2,920	1,428	1,492	2,866	1,361	1,505	3,105	1,476	1,629	3,327	1,592	1,735
市	青森市	1,766	865	901	1,849	889	960	1,779	861	918	1,857	907	950	1,949	930	1,019
	弘前市	2,395	1,147	1,248	2,329	1,165	1,164	2,326	1,132	1,194	2,541	1,266	1,275	2,544	1,261	1,283
	八戸市	347	169	178	348	164	184	378	198	180	362	185	177	381	194	187
	黒石市	497	229	268	502	244	258	577	293	284	497	251	246	579	290	289
	五所川原市	624	316	308	590	310	280	634	325	309	669	347	322	651	333	318
	十和田市	489	261	228	503	273	230	528	287	241	541	301	240	477	255	222
	三沢市	561	272	289	621	354	267	593	307	286	594	301	293	695	350	345
	むつ市	309	145	164	313	162	151	334	189	145	325	178	147	339	180	159
	つがる市	348	178	170	323	169	154	345	155	190	369	204	165	369	201	168
	平川市															
東津軽郡	東津軽郡計	164	90	74	170	78	92	181	107	74	186	92	94	187	110	77
	平内町	74	41	33	91	37	54	106	67	39	106	51	55	116	62	54
	今別町	15	7	8	6	4	2	15	7	8	11	5	6	17	8	9
	蓬田村	21	13	8	37	20	17	18	11	7	23	7	16	20	14	6
	外ヶ浜町	54	29	25	36	17	19	42	22	20	46	29	17	34	26	8
西郡	西津軽郡計	119	65	54	129	66	63	152	75	77	138	75	63	141	81	60
	鰺ヶ沢町	77	36	41	83	52	31	90	42	48	72	46	26	92	45	47
	深浦町	42	29	13	46	14	32	62	33	29	66	29	37	49	36	13
中郡	中津軽郡計	19	7	12	16	9	7	6	3	3	12	6	6	12	6	6
	西目屋村	19	7	12	16	9	7	6	3	3	12	6	6	12	6	6
南津軽郡	南津軽郡計	291	144	147	312	164	148	334	169	165	313	163	150	357	180	177
	藤崎町	162	80	82	166	83	83	159	80	79	161	77	84	184	93	91
	大鰐町	65	34	31	66	35	31	91	49	42	70	40	30	87	44	43
	田舎館村	64	30	34	80	46	34	84	40	44	82	46	36	86	43	43
北津軽郡	北津軽郡計	299	150	149	307	158	149	342	171	171	317	159	158	356	183	173
	板柳町	118	59	59	108	54	54	130	61	69	119	61	58	130	67	63
	鶴田町	115	60	55	116	57	59	130	62	68	119	62	57	133	67	66
	中泊町	66	31	35	83	47	36	82	48	34	79	36	43	93	49	44
上北郡	上北郡計	991	546	445	1,022	530	492	1,011	532	479	996	507	489	1,090	592	498
	野辺地町	120	68	52	129	67	62	145	73	72	141	67	74	146	77	69
	七戸町	125	60	65	142	82	60	148	86	62	145	67	78	138	83	55
	六戸町	132	68	64	102	46	56	125	67	58	122	60	62	141	78	63
	横浜町	43	23	20	48	28	20	29	17	12	36	21	15	53	29	24
	東北町	178	100	78	194	100	94	144	78	66	162	86	76	203	107	96
	六ヶ所村	139	95	44	124	76	48	118	60	58	113	68	45	119	71	48
	おいらせ町	254	132	122	283	131	152	302	151	151	277	138	139	290	147	143
下北郡	下北郡計	128	70	58	165	87	78	131	68	63	132	68	64	141	77	64
	大間町	45	23	22	53	26	27	41	24	17	43	21	22	51	24	27
	東通村	56	31	25	87	46	41	59	30	29	66	36	30	73	42	31
	風間浦村	14	7	7	11	7	4	14	7	7	11	6	5	9	8	1
	佐井村	13	9	4	14	8	6	17	7	10	12	5	7	8	3	5
三戸郡	三戸郡計	537	276	261	498	252	246	572	324	248	553	299	254	573	306	267
	三戸町	73	33	40	72	38	34	63	35	28	91	49	42	90	47	43
	五戸町	147	77	70	144	71	73	159	79	80	142	76	66	147	76	71
	田子町	45	30	15	30	14	16	42	25	17	47	23	24	38	18	20
	南部町	141	67	74	126	56	70	165	102	63	152	92	60	165	88	77
	階上町	113	59	54	109	62	47	122	70	52	108	52	56	123	70	53
	新郷村	18	10	8	17	11	6	21	13	8	13	7	6	10	7	3

第8表 年齢(各歳)別推計人口(続き)

(平成30年10月1日現在)

市町村		39歳			40歳			41歳			42歳			43歳		
		計	男	女	計	男	女	計	男	女	計	男	女	計	男	女
県		14,738	7,370	7,368	14,926	7,535	7,391	15,577	7,846	7,731	16,173	8,053	8,120	16,894	8,432	8,462
市		11,808	5,876	5,932	11,953	6,015	5,938	12,535	6,205	6,330	12,866	6,304	6,562	13,425	6,632	6,793
町		2,934	1,493	1,441	2,970	1,515	1,455	3,043	1,644	1,399	3,303	1,750	1,553	3,477	1,803	1,674
村		2,683	1,377	1,306	2,791	1,391	1,400	2,858	1,447	1,411	3,063	1,522	1,541	3,115	1,551	1,564
市	青森市	3,469	1,729	1,740	3,478	1,753	1,725	3,786	1,860	1,926	3,727	1,792	1,935	3,964	1,949	2,015
	弘前市	2,066	1,016	1,050	2,026	994	1,032	2,002	938	1,064	2,169	1,019	1,150	2,205	1,044	1,161
	八戸市	2,683	1,377	1,306	2,791	1,391	1,400	2,858	1,447	1,411	3,063	1,522	1,541	3,115	1,551	1,564
	黒石市	381	172	209	419	215	204	413	203	210	440	216	224	457	222	235
	五所川原市	546	264	282	589	282	307	634	325	309	669	329	340	698	314	384
	十和田市	735	382	353	770	394	376	776	384	392	825	430	395	827	414	413
	三沢市	522	268	254	488	247	241	531	272	259	531	269	262	586	323	263
	むつ市	688	330	358	678	364	314	757	385	372	734	361	373	801	423	378
	つがる市	339	166	173	321	158	163	380	194	186	349	176	173	375	190	185
	平川市	379	172	207	393	217	176	398	197	201	359	190	169	397	202	195
東津軽郡	東津軽郡計	207	97	110	196	108	88	200	108	92	210	113	97	243	141	102
	平内町	119	50	69	119	67	52	117	61	56	115	59	56	127	78	49
	今別町	15	8	7	13	7	6	12	10	2	14	7	7	20	8	12
	蓬田村	32	13	19	25	11	14	29	19	10	27	15	12	32	23	9
	外ヶ浜町	41	26	15	39	23	16	42	18	24	54	32	22	64	32	32
西郡	西津軽郡計	154	86	68	145	71	74	173	102	71	175	88	87	184	99	85
	鰺ヶ沢町	66	40	26	90	43	47	102	57	45	88	44	44	107	59	48
	深浦町	88	46	42	55	28	27	71	45	26	87	44	43	77	40	37
中郡	中津軽郡計	11	4	7	17	13	4	14	6	8	14	9	5	21	12	9
	西目屋村	11	4	7	17	13	4	14	6	8	14	9	5	21	12	9
南津軽郡	南津軽郡計	331	167	164	380	194	186	407	203	204	416	207	209	386	207	179
	藤崎町	157	82	75	180	86	94	202	107	95	217	105	112	205	105	100
	大鰐町	100	50	50	92	44	48	98	47	51	99	51	48	84	48	36
	田舎館村	74	35	39	108	64	44	107	49	58	100	51	49	97	54	43
北津軽郡	北津軽郡計	390	190	200	400	199	201	372	194	178	399	204	195	414	196	218
	板柳町	163	86	77	131	59	72	149	79	70	161	91	70	159	61	98
	鶴田町	132	57	75	159	81	78	143	70	73	152	71	81	154	79	75
	中泊町	95	47	48	110	59	51	80	45	35	86	42	44	101	56	45
上北郡	上北郡計	1,099	560	539	1,092	557	535	1,092	577	515	1,235	678	557	1,305	661	644
	野辺地町	147	79	68	128	62	66	152	82	70	158	74	84	155	85	70
	七戸町	151	71	80	150	81	69	164	89	75	197	110	87	170	84	86
	六戸町	141	72	69	153	65	88	129	65	64	139	70	69	129	62	67
	横浜町	33	16	17	34	22	12	40	29	11	57	31	26	41	28	13
	東北町	160	84	76	163	90	73	185	104	81	196	119	77	233	107	126
	六ヶ所村	122	68	54	153	85	68	135	74	61	151	91	60	179	103	76
	おいらせ町	345	170	175	311	152	159	287	134	153	337	183	154	398	192	206
下北郡	下北郡計	162	83	79	155	89	66	163	91	72	199	111	88	182	107	75
	大間町	65	35	30	53	26	27	56	31	25	81	44	37	59	32	27
	東通村	52	23	29	75	46	29	77	46	31	75	46	29	82	51	31
	風間浦村	24	15	9	8	5	3	19	10	9	20	11	9	20	15	5
	佐井村	21	10	11	19	12	7	11	4	7	23	10	13	21	9	12
三戸郡	三戸郡計	580	306	274	585	284	301	622	363	259	655	340	315	742	380	362
	三戸町	82	44	38	101	48	53	116	75	41	78	41	37	119	57	62
	五戸町	156	78	78	182	89	93	138	82	56	176	92	84	196	106	90
	田子町	43	25	18	50	29	21	37	26	11	56	28	28	57	29	28
	南部町	156	80	76	135	61	74	174	90	84	181	95	86	189	89	100
	階上町	125	69	56	99	49	50	143	84	59	145	71	74	157	85	72
	新郷村	18	10	8	18	8	10	14	6	8	19	13	6	24	14	10

第8表 年齢(各歳)別推計人口(続き)

(平成30年10月1日現在)

市町村		44歳			45歳			46歳			47歳			48歳		
		計	男	女	計	男	女	計	男	女	計	男	女	計	男	女
県		17,378	8,698	8,680	17,544	8,651	8,893	17,061	8,442	8,619	16,887	8,219	8,668	16,947	8,310	8,637
市		13,941	6,961	6,980	14,034	6,852	7,182	13,655	6,653	7,002	13,371	6,477	6,894	13,356	6,491	6,865
町		3,439	1,741	1,698	3,505	1,797	1,708	3,396	1,785	1,611	3,502	1,731	1,771	3,596	1,825	1,771
村		4,166	2,045	2,121	4,157	2,026	2,131	3,904	1,896	2,008	3,896	1,818	2,078	3,780	1,851	1,929
市	青森市	2,413	1,151	1,262	2,313	1,094	1,219	2,310	1,104	1,206	2,236	1,055	1,181	2,201	1,055	1,146
	弘前市	3,188	1,646	1,542	3,440	1,679	1,761	3,363	1,658	1,705	3,287	1,633	1,654	3,362	1,635	1,727
	八戸市	390	198	192	404	207	197	441	206	235	412	216	196	457	216	241
	黒石市	700	351	349	685	328	357	680	306	374	704	306	398	673	285	388
	五所川原市	916	471	445	822	416	406	841	392	449	851	429	422	802	420	382
	十和田市	613	327	286	606	309	297	559	294	265	514	281	233	568	306	262
	三沢市	785	395	390	802	389	413	813	425	388	711	367	344	732	347	385
	むつ市	351	172	179	377	196	181	362	181	181	358	171	187	399	193	206
	つがる市	419	205	214	428	208	220	382	191	191	402	201	201	382	183	199
	平川市															
東津軽郡	東津軽郡計	226	105	121	235	124	111	224	116	108	252	122	130	230	119	111
	平内町	112	52	60	120	64	56	107	54	53	128	69	59	116	62	54
	今別町	21	13	8	25	14	11	27	13	14	25	11	14	28	19	9
	蓬田村	39	16	23	28	13	15	28	11	17	28	16	12	34	14	20
西郡	外ヶ浜町	54	24	30	62	33	29	62	38	24	71	26	45	52	24	28
	西津軽郡計	166	76	90	178	82	96	184	99	85	196	89	107	199	100	99
	鰺ヶ沢町	91	41	50	89	40	49	106	57	49	108	45	63	115	56	59
中郡	深浦町	75	35	40	89	42	47	78	42	36	88	44	44	84	44	40
	中津軽郡計	19	10	9	9	6	3	13	9	4	16	11	5	17	9	8
	西目屋村	19	10	9	9	6	3	13	9	4	16	11	5	17	9	8
南津軽郡	南津軽郡計	353	184	169	370	180	190	400	203	197	369	164	205	405	195	210
	藤崎町	195	98	97	180	82	98	201	110	91	187	77	110	199	92	107
	大鰐町	85	49	36	102	51	51	110	54	56	91	37	54	109	48	61
	田舎館村	73	37	36	88	47	41	89	39	50	91	50	41	97	55	42
北津軽郡	北津軽郡計	470	233	237	411	229	182	417	211	206	464	219	245	481	236	245
	板柳町	173	86	87	152	83	69	156	82	74	187	94	93	194	89	105
	鶴田町	184	93	91	156	87	69	156	80	76	164	75	89	172	89	83
	中泊町	113	54	59	103	59	44	105	49	56	113	50	63	115	58	57
上北郡	上北郡計	1,297	672	625	1,367	690	677	1,222	651	571	1,219	618	601	1,269	662	607
	野辺地町	161	78	83	152	82	70	177	93	84	160	87	73	171	78	93
	七戸町	211	113	98	209	101	108	190	95	95	168	76	92	182	97	85
	六戸町	140	58	82	147	86	61	139	74	65	131	70	61	119	68	51
	横浜町	64	34	30	54	25	29	42	19	23	52	27	25	53	26	27
	東北町	212	125	87	232	110	122	185	109	76	196	91	105	225	102	123
	六ヶ所村	148	82	66	159	86	73	119	74	45	165	103	62	140	92	48
	おいらせ町	361	182	179	414	200	214	370	187	183	347	164	183	379	199	180
下北郡	下北郡計	186	103	83	188	109	79	180	103	77	184	99	85	184	95	89
	大間町	57	28	29	79	43	36	55	26	29	61	31	30	59	25	34
	東通村	81	51	30	74	43	31	81	53	28	80	45	35	87	45	42
	風間浦村	20	10	10	15	10	5	25	13	12	24	8	16	22	15	7
	佐井村	28	14	14	20	13	7	19	11	8	19	15	4	16	10	6
三戸郡	三戸郡計	722	358	364	747	377	370	756	393	363	802	409	393	811	409	402
	三戸町	95	44	51	115	55	60	107	48	59	131	73	58	120	55	65
	五戸町	198	100	98	202	112	90	186	101	85	196	113	83	200	111	89
	田子町	56	33	23	46	22	24	64	36	28	71	35	36	72	35	37
	南部町	185	96	89	206	94	112	208	114	94	233	111	122	221	107	114
	階上町	168	74	94	157	81	76	168	82	86	152	69	83	177	90	87
	新郷村	20	11	9	21	13	8	23	12	11	19	8	11	21	11	10

第8表 年齢(各歳)別推計人口(続き)

(平成30年10月1日現在)

市町村		49歳			50歳			51歳			52歳			53歳		
		計	男	女	計	男	女	計	男	女	計	男	女	計	男	女
県		16,778	8,219	8,559	17,399	8,457	8,942	17,024	8,181	8,843	13,943	6,734	7,209	17,074	8,269	8,805
市		13,305	6,465	6,840	13,700	6,622	7,078	13,435	6,378	7,057	10,975	5,252	5,723	13,381	6,397	6,984
市		3,470	1,755	1,715	3,699	1,835	1,864	3,587	1,804	1,783	2,962	1,479	1,483	3,695	1,874	1,821
市	青森市	3,834	1,864	1,970	3,998	1,879	2,119	3,938	1,818	2,120	3,147	1,496	1,651	3,898	1,911	1,987
	弘前市	2,218	1,050	1,168	2,257	1,087	1,170	2,297	1,082	1,215	1,852	839	1,013	2,382	1,050	1,332
	八戸市	3,272	1,629	1,643	3,266	1,620	1,646	3,181	1,522	1,659	2,543	1,259	1,284	3,064	1,482	1,582
	黒石市	404	200	204	394	187	207	427	200	227	385	170	215	474	227	247
	五所川原市	747	330	417	735	348	387	717	338	379	655	294	361	716	329	387
	十和田市	779	390	389	838	405	433	808	390	418	668	322	346	835	383	452
	三沢市	567	273	294	589	296	293	533	251	282	432	232	200	536	278	258
	むつ市	751	383	368	776	392	384	742	374	368	633	303	330	682	342	340
	つがる市	357	157	200	436	225	211	386	204	182	335	177	158	373	191	182
	平川市	376	189	187	411	183	228	406	199	207	325	160	165	421	204	217
東津軽郡	東津軽郡計	243	134	109	244	128	116	254	135	119	209	109	100	242	118	124
	平内町	135	80	55	129	67	62	117	58	59	99	52	47	114	55	59
	今別町	16	10	6	18	9	9	23	13	10	18	6	12	27	14	13
	蓬田村	23	11	12	32	16	16	33	15	18	19	8	11	34	13	21
	外ヶ浜町	69	33	36	65	36	29	81	49	32	73	43	30	67	36	31
西郡	西津軽郡計	181	92	89	211	104	107	192	100	92	153	75	78	225	105	120
	鰺ヶ沢町	108	56	52	126	63	63	101	47	54	78	38	40	141	67	74
	深浦町	73	36	37	85	41	44	91	53	38	75	37	38	84	38	46
中郡	中津軽郡計	15	6	9	15	8	7	19	8	11	14	10	4	18	9	9
	西目屋村	15	6	9	15	8	7	19	8	11	14	10	4	18	9	9
南津軽郡	南津軽郡計	395	184	211	383	184	199	402	210	192	318	140	178	441	216	225
	藤崎町	188	86	102	186	90	96	212	115	97	156	69	87	200	100	100
	大鰐町	129	69	60	110	52	58	104	53	51	86	36	50	131	67	64
	田舎館村	78	29	49	87	42	45	86	42	44	76	35	41	110	49	61
北津軽郡	北津軽郡計	441	219	222	491	227	264	517	250	267	415	215	200	524	261	263
	板柳町	151	77	74	184	77	107	171	74	97	153	78	75	187	94	93
	鶴田町	167	82	85	161	80	81	191	94	97	151	80	71	192	93	99
	中泊町	123	60	63	146	70	76	155	82	73	111	57	54	145	74	71
上北郡	上北郡計	1,171	611	560	1,269	642	627	1,180	597	583	1,027	528	499	1,203	609	594
	野辺地町	129	75	54	167	90	77	164	78	86	140	70	70	147	66	81
	七戸町	159	79	80	190	97	93	172	94	78	148	71	77	198	93	105
	六戸町	121	57	64	134	63	71	126	55	71	122	63	59	107	54	53
	横浜町	57	27	30	64	29	35	40	24	16	56	32	24	57	33	24
	東北町	219	115	104	196	92	104	207	104	103	147	78	69	206	106	100
	六ヶ所村	141	83	58	128	87	41	131	73	58	137	87	50	145	83	62
	おいらせ町	345	175	170	390	184	206	340	169	171	277	127	150	343	174	169
下北郡	下北郡計	163	88	75	195	111	84	189	85	104	151	89	62	197	117	80
	大間町	51	31	20	61	35	26	78	34	44	48	20	28	68	38	30
	東通村	67	36	31	80	50	30	66	34	32	65	42	23	75	54	21
	風間浦村	18	9	9	25	12	13	19	10	9	19	15	4	28	12	16
	佐井村	27	12	15	29	14	15	26	7	19	19	12	7	26	13	13
三戸郡	三戸郡計	861	421	440	891	431	460	834	419	415	675	313	362	845	439	406
	三戸町	120	55	65	150	82	68	132	68	64	73	39	34	126	69	57
	五戸町	218	116	102	209	100	109	192	103	89	165	81	84	224	109	115
	田子町	61	27	34	65	29	36	52	25	27	46	18	28	62	31	31
	南部町	232	110	122	238	111	127	256	120	136	192	89	103	220	118	102
	階上町	205	99	106	211	99	112	187	95	92	183	77	106	190	101	89
	新郷村	25	14	11	18	10	8	15	8	7	16	9	7	23	11	12

第8表 年齢(各歳)別推計人口(続き)

(平成30年10月1日現在)

市町村		54歳			55歳			56歳			57歳			58歳		
		計	男	女	計	男	女	計	男	女	計	男	女	計	男	女
県		16,818	8,122	8,696	16,497	8,015	8,482	17,087	8,308	8,779	17,473	8,401	9,072	17,636	8,497	9,139
市		13,063	6,270	6,793	12,877	6,168	6,709	13,409	6,437	6,972	13,419	6,411	7,008	13,557	6,463	7,094
町		3,755	1,856	1,899	3,621	1,845	1,776	3,678	1,873	1,805	4,052	1,991	2,061	4,074	2,031	2,043
村		3,751	1,732	2,019	3,758	1,800	1,958	3,916	1,869	2,047	3,965	1,936	2,029	3,838	1,809	2,029
市	青森市	2,319	1,103	1,216	2,253	1,020	1,233	2,344	1,108	1,236	2,274	1,053	1,221	2,380	1,094	1,286
	弘前市	2,936	1,433	1,503	2,999	1,458	1,541	3,042	1,467	1,575	2,950	1,394	1,556	2,995	1,430	1,565
	八戸市	487	240	247	435	198	237	414	182	232	440	214	226	472	238	234
	黒石市	778	366	412	749	362	387	823	387	436	816	378	438	807	379	428
	五所川原市	750	372	378	722	349	373	811	420	391	808	382	426	869	425	444
	十和田市	493	247	246	454	236	218	468	226	242	475	231	244	480	267	213
	三沢市	706	372	334	705	369	336	741	366	375	794	397	397	804	396	408
	むつ市	417	196	221	404	194	210	426	210	216	477	222	255	461	219	242
	つがる市	426	209	217	398	182	216	424	202	222	420	204	216	451	206	245
	平川市															
東津軽郡	東津軽郡計	261	118	143	267	137	130	259	132	127	297	139	158	316	140	176
	平内町	116	46	70	140	67	73	123	55	68	157	78	79	171	72	99
	今別町	33	20	13	22	9	13	36	17	19	29	15	14	47	28	19
	蓬田村	41	17	24	34	23	11	41	18	23	41	17	24	22	8	14
	外ヶ浜町	71	35	36	71	38	33	59	42	17	70	29	41	76	32	44
西郡	西津軽郡計	231	109	122	207	99	108	220	115	105	281	136	145	287	148	139
	鰺ヶ沢町	150	65	85	118	52	66	125	65	60	155	78	77	166	78	88
	深浦町	81	44	37	89	47	42	95	50	45	126	58	68	121	70	51
中郡	中津軽郡計	19	8	11	21	12	9	21	10	11	24	14	10	20	11	9
	西目屋村	19	8	11	21	12	9	21	10	11	24	14	10	20	11	9
南津軽郡	南津軽郡計	428	217	211	391	191	200	447	214	233	459	211	248	426	203	223
	藤崎町	186	90	96	189	96	93	212	102	110	211	103	108	194	87	107
	大鰐町	140	71	69	111	44	67	131	65	66	132	59	73	133	67	66
	田舎館村	102	56	46	91	51	40	104	47	57	116	49	67	99	49	50
北津軽郡	北津軽郡計	503	256	247	492	247	245	479	220	259	516	255	261	504	228	276
	板柳町	197	101	96	168	82	86	180	80	100	200	104	96	193	90	103
	鶴田町	166	89	77	181	103	78	165	73	92	178	85	93	154	69	85
	中泊町	140	66	74	143	62	81	134	67	67	138	66	72	157	69	88
上北郡	上北郡計	1,201	613	588	1,164	587	577	1,147	577	570	1,243	620	623	1,324	678	646
	野辺地町	149	83	66	176	78	98	175	92	83	174	75	99	207	101	106
	七戸町	178	89	89	178	88	90	164	84	80	217	104	113	184	94	90
	六戸町	129	61	68	119	71	48	113	62	51	125	70	55	147	65	82
	横浜町	38	21	17	54	29	25	61	27	34	54	31	23	41	18	23
	東北町	220	112	108	196	101	95	231	106	125	246	121	125	275	152	123
	六ヶ所村	130	84	46	133	71	62	134	77	57	130	80	50	146	89	57
	おいらせ町	357	163	194	308	149	159	269	129	140	297	139	158	324	159	165
下北郡	下北郡計	209	128	81	191	115	76	187	115	72	230	128	102	253	146	107
	大間町	64	40	24	60	35	25	62	37	25	82	45	37	85	47	38
	東通村	96	62	34	81	54	27	78	51	27	92	49	43	104	64	40
	風間浦村	28	14	14	26	13	13	17	11	6	31	19	12	27	12	15
	佐井村	21	12	9	24	13	11	30	16	14	25	15	10	37	23	14
三戸郡	三戸郡計	903	407	496	888	457	431	918	490	428	1,002	488	514	944	477	467
	三戸町	128	61	67	140	74	66	142	77	65	132	74	58	123	61	62
	五戸町	219	105	114	224	101	123	239	138	101	282	126	156	257	125	132
	田子町	64	29	35	76	40	36	70	40	30	72	33	39	67	37	30
	南部町	264	114	150	252	129	123	237	123	114	258	128	130	257	136	121
	階上町	190	81	109	169	97	72	200	98	102	221	108	113	200	95	105
	新郷村	38	17	21	27	16	11	30	14	16	37	19	18	40	23	17

第8表 年齢(各歳)別推計人口(続き)

(平成30年10月1日現在)

市町村		59歳			60歳			61歳			62歳			63歳		
		計	男	女	計	男	女	計	男	女	計	男	女	計	男	女
県		18,449	8,770	9,679	18,040	8,572	9,468	17,661	8,385	9,276	18,327	8,578	9,749	19,399	9,107	10,292
市		14,102	6,664	7,438	13,699	6,511	7,188	13,419	6,325	7,094	13,764	6,370	7,394	14,554	6,766	7,788
町		4,349	2,103	2,246	4,338	2,061	2,277	4,234	2,056	2,178	4,561	2,205	2,356	4,853	2,350	2,503
村		4,141	1,932	2,209	3,924	1,892	2,032	3,862	1,840	2,022	4,005	1,889	2,116	3,942	1,798	2,144
市	青森市	2,407	1,134	1,273	2,349	1,060	1,289	2,263	1,048	1,215	2,314	1,019	1,295	2,533	1,161	1,372
	弘前市	3,126	1,478	1,648	3,018	1,488	1,530	2,959	1,416	1,543	3,146	1,464	1,682	3,390	1,621	1,769
	八戸市	493	239	254	505	220	285	487	225	262	434	213	221	550	241	309
	黒石市	768	350	418	834	373	461	832	381	451	784	327	457	799	349	450
	五所川原市	906	458	448	866	425	441	848	398	450	913	432	481	981	445	536
	十和田市	510	237	273	502	260	242	496	243	253	479	246	233	539	282	257
	三沢市	777	361	416	786	373	413	717	317	400	753	346	407	818	398	420
	むつ市	509	249	260	499	226	273	509	244	265	495	233	262	529	248	281
	つがる市	465	226	239	416	194	222	446	213	233	441	201	240	473	223	250
	平川市															
東津軽郡	東津軽郡計	376	198	178	397	188	209	360	172	188	387	188	199	421	199	222
	平内町	194	104	90	207	98	109	196	95	101	174	87	87	201	97	104
	今別町	43	20	23	41	20	21	52	21	31	44	22	22	47	20	27
	蓬田村	44	22	22	47	20	27	38	18	20	56	25	31	53	27	26
	外ヶ浜町	95	52	43	102	50	52	74	38	36	113	54	59	120	55	65
西郡	西津軽郡計	247	113	134	286	128	158	262	118	144	295	132	163	288	114	174
	鰺ヶ沢町	141	66	75	157	68	89	147	60	87	152	76	76	173	67	106
	深浦町	106	47	59	129	60	69	115	58	57	143	56	87	115	47	68
中郡	中津軽郡計	27	20	7	20	12	8	16	8	8	16	11	5	24	12	12
	西目屋村	27	20	7	20	12	8	16	8	8	16	11	5	24	12	12
南津軽郡	南津軽郡計	466	224	242	522	239	283	448	210	238	461	201	260	539	262	277
	藤崎町	199	92	107	249	114	135	208	101	107	223	102	121	229	116	113
	大鰐町	158	76	82	151	63	88	139	54	85	121	45	76	177	87	90
	田舎館村	109	56	53	122	62	60	101	55	46	117	54	63	133	59	74
北津軽郡	北津軽郡計	550	252	298	585	256	329	559	289	270	569	270	299	657	328	329
	板柳町	199	88	111	216	95	121	190	98	92	189	85	104	252	126	126
	鶴田町	199	96	103	160	69	91	164	81	83	191	99	92	199	89	110
	中泊町	152	68	84	209	92	117	205	110	95	189	86	103	206	113	93
上北郡	上北郡計	1,385	664	721	1,374	670	704	1,357	670	687	1,460	686	774	1,517	740	777
	野辺地町	205	97	108	217	92	125	196	87	109	207	94	113	218	97	121
	七戸町	242	116	126	208	100	108	227	120	107	244	113	131	266	127	139
	六戸町	141	60	81	156	78	78	144	76	68	154	76	78	159	79	80
	横浜町	50	23	27	67	31	36	65	30	35	47	19	28	77	34	43
	東北町	254	111	143	242	116	126	274	132	142	284	135	149	267	135	132
	六ヶ所村	149	77	72	146	93	53	147	84	63	153	88	65	170	97	73
	おいらせ町	344	180	164	338	160	178	304	141	163	371	161	210	360	171	189
下北郡	下北郡計	228	131	97	230	119	111	245	116	129	256	137	119	292	160	132
	大間町	74	45	29	56	32	24	86	37	49	68	40	28	90	48	42
	東通村	96	52	44	116	60	56	105	56	49	116	52	64	127	73	54
	風間浦村	28	15	13	27	8	19	30	12	18	34	19	15	34	16	18
	佐井村	30	19	11	31	19	12	24	11	13	38	26	12	41	23	18
三戸郡	三戸郡計	1,070	501	569	924	449	475	987	473	514	1,117	580	537	1,115	535	580
	三戸町	144	56	88	121	64	57	135	70	65	152	83	69	156	72	84
	五戸町	299	154	145	253	125	128	251	116	135	294	151	143	313	148	165
	田子町	98	50	48	69	28	41	93	45	48	107	51	56	97	37	60
	南部町	272	132	140	266	118	148	258	123	135	267	130	137	290	148	142
	階上町	220	94	126	187	101	86	211	101	110	243	135	108	220	108	112
	新郷村	37	15	22	28	13	15	39	18	21	54	30	24	39	22	17



第8表 年齢(各歳)別推計人口(続き)

(平成30年10月1日現在)

市町村		64歳			65歳			66歳			67歳			68歳		
		計	男	女	計	男	女	計	男	女	計	男	女	計	男	女
県		19,483	9,303	10,180	20,674	9,758	10,916	21,010	10,012	10,998	21,607	10,054	11,553	23,526	10,871	12,655
市		14,522	6,885	7,637	15,382	7,221	8,161	15,852	7,495	8,357	16,243	7,480	8,763	17,883	8,146	9,737
市		4,965	2,419	2,546	5,292	2,535	2,757	5,157	2,518	2,639	5,366	2,573	2,793	5,645	2,726	2,919
市	青森市	4,015	1,901	2,114	4,238	1,993	2,245	4,386	2,036	2,350	4,575	2,042	2,533	5,152	2,295	2,857
	弘前市	2,426	1,108	1,318	2,553	1,153	1,400	2,530	1,192	1,338	2,759	1,235	1,524	3,019	1,359	1,660
	八戸市	3,300	1,594	1,706	3,468	1,655	1,813	3,639	1,758	1,881	3,589	1,722	1,867	3,958	1,842	2,116
	黒石市	542	252	290	577	258	319	548	259	289	576	261	315	645	278	367
	五所川原市	828	406	422	907	419	488	960	446	514	891	399	492	1,025	492	533
	十和田市	992	496	496	972	453	519	1,083	514	569	1,136	538	598	1,185	539	646
	三沢市	509	251	258	563	302	261	553	259	294	617	294	323	564	275	289
	むつ市	925	422	503	986	450	536	1,026	483	543	1,002	454	548	1,114	508	606
	つがる市	514	224	290	569	281	288	556	273	283	569	272	297	629	272	357
東津軽郡	平川市	471	231	240	549	257	292	571	275	296	529	263	266	592	286	306
	東津軽郡計	418	204	214	459	206	253	457	216	241	441	210	231	529	278	251
	平内町	231	110	121	219	107	112	226	104	122	223	103	120	260	139	121
	今別町	46	28	18	58	24	34	66	33	33	58	29	29	72	40	32
	蓬田村	50	26	24	50	26	24	57	28	29	50	26	24	51	25	26
西郡	外ヶ浜町	91	40	51	132	49	83	108	51	57	110	52	58	146	74	72
	西津軽郡計	351	162	189	329	146	183	344	176	168	332	158	174	406	179	227
	鰺ヶ沢町	184	77	107	188	85	103	173	89	84	180	83	97	221	99	122
中郡	深浦町	167	85	82	141	61	80	171	87	84	152	75	77	185	80	105
	中津軽郡計	16	4	12	17	10	7	22	10	12	26	15	11	27	18	9
	西目屋村	16	4	12	17	10	7	22	10	12	26	15	11	27	18	9
南津軽郡	南津軽郡計	503	242	261	555	283	272	539	245	294	601	272	329	621	292	329
	藤崎町	245	116	129	245	141	104	234	109	125	248	121	127	260	131	129
	大鰐町	146	73	73	186	95	91	170	78	92	191	81	110	216	91	125
	田舎館村	112	53	59	124	47	77	135	58	77	162	70	92	145	70	75
北津軽郡	北津軽郡計	623	309	314	663	316	347	663	304	359	670	297	373	702	320	382
	板柳町	202	92	110	224	102	122	214	103	111	243	103	140	229	100	129
	鶴田町	214	113	101	227	110	117	230	104	126	227	108	119	233	114	119
	中泊町	207	104	103	212	104	108	219	97	122	200	86	114	240	106	134
上北郡	上北郡計	1,569	760	809	1,699	828	871	1,635	831	804	1,736	861	875	1,715	814	901
	野辺地町	223	111	112	235	90	145	238	125	113	253	113	140	251	115	136
	七戸町	289	122	167	275	147	128	313	154	159	324	167	157	297	141	156
	六戸町	170	85	85	190	104	86	202	99	103	207	104	103	191	93	98
	横浜町	64	29	35	71	35	36	75	42	33	84	43	41	76	33	43
	東北町	296	140	156	350	163	187	271	140	131	320	157	163	327	159	168
	六ヶ所村	158	90	68	164	91	73	152	78	74	139	68	71	169	88	81
	おいらせ町	369	183	186	414	198	216	384	193	191	409	209	200	404	185	219
下北郡	下北郡計	283	151	132	313	143	170	296	150	146	308	174	134	319	166	153
	大間町	102	56	46	91	37	54	99	47	52	104	58	46	110	57	53
	東通村	97	49	48	123	59	64	114	54	60	121	73	48	122	65	57
	風間浦村	44	23	21	42	19	23	38	19	19	40	20	20	37	19	18
	佐井村	40	23	17	57	28	29	45	30	15	43	23	20	50	25	25
三戸郡	三戸郡計	1,202	587	615	1,257	603	654	1,201	586	615	1,252	586	666	1,326	659	667
	三戸町	188	93	95	186	82	104	167	69	98	178	79	99	199	96	103
	五戸町	293	140	153	334	163	171	330	169	161	305	138	167	336	161	175
	田子町	89	46	43	116	61	55	119	50	69	89	45	44	106	57	49
	南部町	324	151	173	322	158	164	294	141	153	351	159	192	372	193	179
	階上町	264	127	137	242	112	130	239	123	116	268	139	129	260	131	129
	新郷村	44	30	14	57	27	30	52	34	18	61	26	35	53	21	32

第8表 年齢(各歳)別推計人口(続き)

(平成30年10月1日現在)

市町村		69歳			70歳			71歳			72歳			73歳		
		計	男	女	計	男	女	計	男	女	計	男	女	計	男	女
県		23,869	11,146	12,723	22,365	10,597	11,768	21,843	10,196	11,647	13,442	6,030	7,412	13,655	6,066	7,589
市	市部	18,185	8,373	9,812	16,918	7,901	9,017	16,726	7,709	9,017	10,278	4,575	5,703	10,469	4,586	5,883
	町村部	5,686	2,773	2,913	5,445	2,695	2,750	5,117	2,489	2,628	3,163	1,453	1,710	3,189	1,480	1,709
市部	青森市	5,280	2,391	2,889	4,952	2,259	2,693	4,740	2,204	2,536	2,821	1,255	1,566	3,054	1,353	1,701
	弘前市	3,163	1,403	1,760	2,929	1,371	1,558	3,023	1,365	1,658	1,759	761	998	1,865	799	1,066
	八戸市	4,052	1,933	2,119	3,845	1,771	2,074	3,690	1,680	2,010	2,538	1,128	1,410	2,376	1,091	1,285
	黒石市	669	326	343	567	272	295	620	306	314	323	155	168	335	143	192
	五所川原市	928	417	511	819	379	440	992	450	542	552	230	322	550	201	349
	十和田市	1,203	555	648	1,178	582	596	1,088	509	579	713	353	360	645	286	359
	三沢市	559	259	300	532	265	267	490	208	282	311	150	161	304	143	161
	むつ市	1,107	522	585	1,048	494	554	952	450	502	600	272	328	665	276	389
	つがる市	617	303	314	514	258	256	604	295	309	337	151	186	346	150	196
東津軽郡	平川市	607	264	343	534	250	284	527	242	285	324	120	204	329	144	185
	東津軽郡計	568	282	286	534	274	260	465	226	239	253	124	129	305	153	152
	平内町	279	137	142	249	137	112	232	116	116	112	56	56	132	69	63
	今別町	72	36	36	70	36	34	68	34	34	32	13	19	47	18	29
	蓬田村	74	35	39	54	31	23	54	22	32	34	20	14	38	20	18
西郡	外ヶ浜町	143	74	69	161	70	91	111	54	57	75	35	40	88	46	42
	西津軽郡計	381	188	193	384	195	189	357	164	193	221	90	131	248	109	139
	鰺ヶ沢町	212	107	105	184	100	84	187	89	98	109	50	59	111	42	69
中郡	深浦町	169	81	88	200	95	105	170	75	95	112	40	72	137	67	70
	中津軽郡計	29	20	9	15	5	10	33	17	16	14	6	8	10	8	2
南津軽郡	西目屋村	29	20	9	15	5	10	33	17	16	14	6	8	10	8	2
	南津軽郡計	608	275	333	566	273	293	578	290	288	308	136	172	356	151	205
	藤崎町	241	104	137	252	111	141	250	119	131	125	57	68	126	54	72
	大鰐町	209	99	110	193	100	93	185	98	87	125	52	73	123	53	70
北津軽郡	田舎館村	158	72	86	121	62	59	143	73	70	58	27	31	107	44	63
	北津軽郡計	677	315	362	662	305	357	737	362	375	419	180	239	455	201	254
	板柳町	232	110	122	254	112	142	253	119	134	165	72	93	166	78	88
	鶴田町	228	101	127	208	93	115	241	112	129	134	51	83	149	63	86
上北郡	中泊町	217	104	113	200	100	100	243	131	112	120	57	63	140	60	80
	上北郡計	1,859	909	950	1,715	850	865	1,539	733	806	1,028	465	563	948	452	496
	野辺地町	292	145	147	260	122	138	248	110	138	141	56	85	159	74	85
	七戸町	349	161	188	319	177	142	297	146	151	197	82	115	204	92	112
	六戸町	197	94	103	189	99	90	148	63	85	106	47	59	93	41	52
	横浜町	89	36	53	83	46	37	89	43	46	50	23	27	67	42	25
	東北町	350	176	174	357	164	193	294	148	146	202	99	103	176	87	89
	六ヶ所村	154	78	76	142	61	81	125	71	54	79	38	41	69	36	33
下北郡	おいらせ町	428	219	209	365	181	184	338	152	186	253	120	133	180	80	100
	下北郡計	301	156	145	283	137	146	233	112	121	127	66	61	149	69	80
	大間町	93	39	54	97	44	53	80	39	41	32	18	14	52	21	31
	東通村	98	54	44	116	57	59	76	39	37	47	26	21	42	24	18
	風間浦村	50	28	22	40	21	19	40	16	24	31	13	18	29	14	15
三戸郡	佐井村	60	35	25	30	15	15	37	18	19	17	9	8	26	10	16
	三戸郡計	1,263	628	635	1,286	656	630	1,175	585	590	793	386	407	718	337	381
	三戸町	200	98	102	199	94	105	165	80	85	117	58	59	129	56	73
	五戸町	358	186	172	336	177	159	332	155	177	218	105	113	170	81	89
	田子町	103	46	57	98	46	52	95	46	49	73	36	37	66	32	34
	南部町	326	153	173	361	173	188	336	167	169	209	101	108	198	94	104
	階上町	225	115	110	238	136	102	202	111	91	147	72	75	122	59	63
新郷村	新郷村	51	30	21	54	30	24	45	26	19	29	14	15	33	15	18

第8表 年齢(各歳)別推計人口(続き)

(平成30年10月1日現在)

市町村		74歳			75歳			76歳			77歳			78歳		
		計	男	女	計	男	女	計	男	女	計	男	女	計	男	女
県		16,331	7,153	9,178	16,256	6,961	9,295	16,434	6,910	9,524	15,286	6,224	9,062	14,140	5,808	8,332
市		12,355	5,405	6,950	12,410	5,285	7,125	12,404	5,178	7,226	11,458	4,648	6,810	10,617	4,399	6,218
町		3,979	1,750	2,229	3,844	1,672	2,172	4,029	1,735	2,294	3,827	1,575	2,252	3,523	1,408	2,115
村		3,544	1,518	2,026	3,433	1,437	1,996	3,507	1,422	2,085	3,056	1,264	1,792	2,998	1,243	1,755
市	青森市	2,121	904	1,217	2,147	919	1,228	2,112	876	1,236	2,044	799	1,245	1,872	779	1,093
	弘前市	2,899	1,312	1,587	2,940	1,285	1,655	2,883	1,205	1,678	2,724	1,134	1,590	2,345	999	1,346
	八戸市	431	180	251	406	161	245	427	186	241	357	133	224	340	138	202
	黒石市	654	277	377	719	293	426	799	337	462	682	278	404	675	270	405
	五所川原市	780	364	416	824	345	479	733	318	415	726	302	424	645	272	373
	十和田市	410	167	243	395	167	228	390	150	240	393	158	235	326	142	184
	三沢市	740	338	402	737	331	406	695	319	376	687	275	412	667	274	393
	むつ市	392	172	220	428	176	252	475	208	267	394	147	247	369	135	234
	つがる市	384	173	211	381	171	210	383	157	226	395	158	237	380	147	233
	平川市															
東津軽郡	東津軽郡計	356	141	215	326	147	179	365	156	209	334	135	199	332	118	214
	平内町	149	53	96	163	80	83	159	69	90	134	59	75	136	41	95
	今別町	52	23	29	41	16	25	43	22	21	58	27	31	47	19	28
	蓬田村	48	20	28	31	12	19	37	15	22	41	11	30	40	25	15
	外ヶ浜町	107	45	62	91	39	52	126	50	76	101	38	63	109	33	76
西郡	西津軽郡計	281	123	158	274	115	159	340	158	182	306	129	177	249	99	150
	鰺ヶ沢町	150	64	86	150	66	84	160	77	83	145	61	84	131	48	83
	深浦町	131	59	72	124	49	75	180	81	99	161	68	93	118	51	67
中郡	中津軽郡計	19	7	12	17	7	10	19	7	12	18	7	11	15	5	10
	西目屋村	19	7	12	17	7	10	19	7	12	18	7	11	15	5	10
南津軽郡	南津軽郡計	438	174	264	409	167	242	468	183	285	404	160	244	411	153	258
	藤崎町	192	75	117	166	59	107	197	87	110	171	67	104	169	66	103
	大鰐町	140	58	82	144	63	81	182	65	117	144	53	91	158	52	106
	田舎館村	106	41	65	99	45	54	89	31	58	89	40	49	84	35	49
北津軽郡	北津軽郡計	569	253	316	504	212	292	545	237	308	535	214	321	488	206	282
	板柳町	207	92	115	177	73	104	192	82	110	196	83	113	183	77	106
	鶴田町	189	88	101	174	74	100	181	86	95	163	62	101	156	59	97
	中泊町	173	73	100	153	65	88	172	69	103	176	69	107	149	70	79
上北郡	上北郡計	1,131	506	625	1,200	530	670	1,208	520	688	1,144	462	682	1,040	423	617
	野辺地町	217	95	122	182	74	108	173	78	95	181	77	104	177	72	105
	七戸町	187	84	103	231	105	126	237	104	133	229	80	149	200	84	116
	六戸町	115	52	63	131	60	71	144	65	79	126	60	66	117	50	67
	横浜町	53	26	27	69	30	39	63	23	40	63	24	39	68	22	46
	東北町	214	97	117	228	98	130	250	106	144	226	98	128	177	65	112
	六ヶ所村	80	33	47	86	38	48	91	44	47	95	33	62	87	30	57
	おいらせ町	265	119	146	273	125	148	250	100	150	224	90	134	214	100	114
下北郡	下北郡計	211	91	120	181	77	104	213	98	115	195	82	113	173	75	98
	大間町	65	26	39	58	25	33	64	32	32	45	12	33	40	17	23
	東通村	77	39	38	68	29	39	72	33	39	80	35	45	70	29	41
	風間浦村	33	14	19	23	10	13	33	12	21	26	11	15	42	20	22
	佐井村	36	12	24	32	13	19	44	21	23	44	24	20	21	9	12
三戸郡	三戸郡計	974	455	519	933	417	516	871	376	495	891	386	505	815	329	486
	三戸町	155	75	80	155	63	92	155	57	98	159	65	94	133	62	71
	五戸町	279	136	143	249	116	133	223	99	124	217	84	133	199	85	114
	田子町	85	33	52	70	33	37	66	21	45	86	38	48	91	38	53
	南部町	265	122	143	247	109	138	260	123	137	237	113	124	211	77	134
	階上町	156	72	84	170	76	94	135	65	70	142	68	74	142	50	92
	新郷村	34	17	17	42	20	22	32	11	21	50	18	32	39	17	22

第8表 年齢(各歳)別推計人口(続き)

(平成30年10月1日現在)

市町村		79歳			80歳			81歳			82歳			83歳		
		計	男	女	計	男	女	計	男	女	計	男	女	計	男	女
県		12,159	4,904	7,255	14,557	5,604	8,953	14,210	5,454	8,756	13,151	4,973	8,178	12,837	4,641	8,196
市		8,962	3,605	5,357	10,762	4,138	6,624	10,597	4,117	6,480	9,574	3,638	5,936	9,336	3,352	5,984
市		3,198	1,299	1,899	3,794	1,466	2,328	3,613	1,338	2,275	3,579	1,338	2,241	3,500	1,289	2,211
市	青森市	2,526	1,033	1,493	2,870	1,063	1,807	2,774	1,041	1,733	2,540	1,000	1,540	2,473	866	1,607
	弘前市	1,528	583	945	1,886	720	1,166	1,994	807	1,187	1,690	599	1,091	1,704	568	1,136
	八戸市	2,021	879	1,142	2,360	929	1,431	2,240	884	1,356	2,123	825	1,298	2,013	755	1,258
	黒石市	327	125	202	371	139	232	389	143	246	334	117	217	314	114	200
	五所川原市	546	190	356	738	282	456	746	277	469	598	232	366	584	196	388
	十和田市	542	222	320	702	294	408	677	265	412	665	250	415	600	236	364
	三沢市	299	122	177	342	129	213	307	136	171	288	111	177	331	125	206
	むつ市	533	222	311	605	255	350	569	225	344	581	230	351	554	204	350
	つがる市	356	139	217	496	176	320	483	187	296	409	143	266	422	155	267
	平川市	284	90	194	392	151	241	418	152	266	346	131	215	341	133	208
東津軽郡	東津軽郡計	321	133	188	327	129	198	318	100	218	334	107	227	307	111	196
	平内町	127	44	83	122	40	82	119	45	74	145	43	102	109	36	73
	今別町	54	25	29	64	33	31	40	11	29	57	17	40	54	17	37
	蓬田村	41	22	19	41	16	25	47	15	32	33	12	21	42	15	27
	外ヶ浜町	99	42	57	100	40	60	112	29	83	99	35	64	102	43	59
西郡	西津軽郡計	289	120	169	311	124	187	314	116	198	298	114	184	285	103	182
	鰺ヶ沢町	153	65	88	150	66	84	159	57	102	141	42	99	164	53	111
	深浦町	136	55	81	161	58	103	155	59	96	157	72	85	121	50	71
中郡	中津軽郡計	10	1	9	23	10	13	25	9	16	17	4	13	14	7	7
	西目屋村	10	1	9	23	10	13	25	9	16	17	4	13	14	7	7
南津軽郡	南津軽郡計	358	138	220	419	154	265	395	136	259	381	139	242	381	129	252
	藤崎町	151	59	92	186	63	123	159	55	104	143	51	92	162	57	105
	大鰐町	118	45	73	128	49	79	145	46	99	137	46	91	128	40	88
	田舎館村	89	34	55	105	42	63	91	35	56	101	42	59	91	32	59
北津軽郡	北津軽郡計	430	160	270	534	179	355	554	205	349	473	180	293	518	174	344
	板柳町	165	64	101	183	63	120	184	66	118	173	67	106	164	61	103
	鶴田町	140	47	93	178	59	119	191	67	124	149	59	90	175	61	114
	中泊町	125	49	76	173	57	116	179	72	107	151	54	97	179	52	127
上北郡	上北郡計	912	384	528	1,070	400	670	1,054	422	632	1,035	402	633	947	355	592
	野辺地町	130	50	80	180	61	119	142	47	95	160	59	101	134	50	84
	七戸町	159	76	83	184	55	129	213	83	130	201	87	114	180	78	102
	六戸町	90	32	58	119	44	75	117	57	60	125	46	79	102	40	62
	横浜町	68	24	44	58	29	29	55	24	31	69	26	43	55	16	39
	東北町	200	92	108	211	81	130	210	76	134	220	77	143	196	68	128
	六ヶ所村	71	29	42	107	48	59	92	37	55	74	29	45	89	36	53
	おいらせ町	194	81	113	211	82	129	225	98	127	186	78	108	191	67	124
下北郡	下北郡計	178	79	99	210	97	113	188	63	125	201	79	122	193	82	111
	大間町	66	30	36	62	35	27	53	13	40	50	20	30	66	24	42
	東通村	60	22	38	86	38	48	72	29	43	93	35	58	76	34	42
	風間浦村	30	15	15	24	9	15	30	12	18	32	16	16	23	13	10
	佐井村	22	12	10	38	15	23	33	9	24	26	8	18	28	11	17
三戸郡	三戸郡計	700	284	416	900	373	527	765	287	478	840	313	527	855	328	527
	三戸町	112	47	65	147	55	92	119	49	70	132	50	82	140	53	87
	五戸町	198	82	116	216	82	134	213	89	124	240	82	158	221	88	133
	田子町	67	23	44	117	54	63	81	30	51	88	37	51	90	35	55
	南部町	179	77	102	257	107	150	183	56	127	204	80	124	215	71	144
	階上町	108	43	65	130	55	75	129	51	78	139	49	90	129	53	76
	新郷村	36	12	24	33	20	13	40	12	28	37	15	22	60	28	32

第8表 年齢(各歳)別推計人口(続き)

(平成30年10月1日現在)

市町村		84歳			85歳			86歳			87歳			88歳		
		計	男	女	計	男	女	計	男	女	計	男	女	計	男	女
県		11,801	4,120	7,681	11,113	3,802	7,311	9,793	3,149	6,644	8,890	2,741	6,149	7,564	2,270	5,294
市		8,585	2,939	5,646	8,092	2,773	5,319	7,062	2,226	4,836	6,484	1,998	4,486	5,554	1,657	3,897
町		3,213	1,181	2,032	3,018	1,028	1,990	2,731	921	1,810	2,405	744	1,661	2,011	612	1,399
村																
市	青森市	2,268	735	1,533	2,144	711	1,433	1,904	540	1,364	1,750	508	1,242	1,528	456	1,072
	弘前市	1,495	487	1,008	1,517	523	994	1,324	413	911	1,205	351	854	1,052	299	753
	八戸市	1,877	670	1,207	1,668	576	1,092	1,381	470	911	1,291	436	855	1,085	341	744
	黒石市	308	95	213	271	94	177	237	60	177	252	74	178	202	57	145
	五所川原市	580	222	358	577	209	368	466	161	305	454	144	310	341	100	241
	十和田市	561	192	369	536	198	338	484	168	316	425	153	272	372	113	259
	三沢市	306	92	214	275	86	189	276	79	197	239	69	170	200	72	128
	むつ市	476	171	305	422	136	286	425	149	276	352	105	247	255	77	178
	つがる市	393	158	235	363	131	232	329	102	227	271	77	194	265	72	193
	平川市	321	117	204	319	109	210	236	84	152	245	81	164	254	70	184
東津軽郡	東津軽郡計	310	110	200	292	102	190	259	100	159	205	68	137	172	52	120
	平内町	131	48	83	114	37	77	106	39	67	73	11	62	63	20	43
	今別町	53	23	30	55	15	40	38	10	28	45	24	21	25	5	20
	蓬田村	31	9	22	37	14	23	25	16	9	22	10	12	24	8	16
	外ヶ浜町	95	30	65	86	36	50	90	35	55	65	23	42	60	19	41
西郡	西津軽郡計	275	110	165	249	88	161	204	61	143	180	52	128	171	47	124
	鰺ヶ沢町	143	59	84	139	50	89	115	33	82	86	21	65	95	25	70
	深浦町	132	51	81	110	38	72	89	28	61	94	31	63	76	22	54
中郡	中津軽郡計	25	11	14	16	1	15	21	9	12	17	6	11	8	1	7
	西目屋村	25	11	14	16	1	15	21	9	12	17	6	11	8	1	7
南津軽郡	南津軽郡計	363	134	229	305	96	209	303	89	214	296	89	207	207	57	150
	藤崎町	164	65	99	133	43	90	143	45	98	119	36	83	97	20	77
	大鰐町	113	44	69	101	39	62	96	31	65	106	31	75	66	23	43
	田舎館村	86	25	61	71	14	57	64	13	51	71	22	49	44	14	30
北津軽郡	北津軽郡計	423	166	257	439	162	277	352	113	239	298	94	204	275	75	200
	板柳町	160	61	99	162	60	102	130	37	93	95	21	74	92	29	63
	鶴田町	139	58	81	127	49	78	115	43	72	92	27	65	101	23	78
	中泊町	124	47	77	150	53	97	107	33	74	111	46	65	82	23	59
上北郡	上北郡計	890	302	588	833	271	562	774	267	507	700	219	481	628	205	423
	野辺地町	116	46	70	136	48	88	99	20	79	90	25	65	97	29	68
	七戸町	179	66	113	182	48	134	164	62	102	128	32	96	131	46	85
	六戸町	93	28	65	79	29	50	96	37	59	88	30	58	72	22	50
	横浜町	59	20	39	50	14	36	46	14	32	36	12	24	33	6	27
	東北町	236	70	166	172	61	111	176	53	123	157	55	102	129	37	92
	六ヶ所村	57	19	38	78	29	49	71	36	35	50	15	35	63	24	39
	おいらせ町	150	53	97	136	42	94	122	45	77	151	50	101	103	41	62
下北郡	下北郡計	157	61	96	178	65	113	153	59	94	122	38	84	94	25	69
	大間町	35	17	18	54	23	31	35	10	25	35	11	24	25	9	16
	東通村	84	31	53	62	22	40	75	32	43	57	18	39	47	10	37
	風間浦村	16	7	9	31	10	21	22	10	12	12	2	10	8	1	7
	佐井村	22	6	16	31	10	21	21	7	14	18	7	11	14	5	9
三戸郡	三戸郡計	770	287	483	706	243	463	665	223	442	587	178	409	456	150	306
	三戸町	107	47	60	120	37	83	97	26	71	92	32	60	74	17	57
	五戸町	193	71	122	182	61	121	189	72	117	154	42	112	114	29	85
	田子町	93	33	60	52	25	27	59	24	35	42	15	27	32	13	19
	南部町	219	78	141	209	65	144	189	62	127	188	55	133	134	52	82
	階上町	129	47	82	98	40	58	97	30	67	82	22	60	78	30	48
	新郷村	29	11	18	45	15	30	34	9	25	29	12	17	24	9	15

第8表 年齢(各歳)別推計人口(続き)

(平成30年10月1日現在)

市町村		89歳			90歳			91歳			92歳			93歳		
		計	男	女	計	男	女	計	男	女	計	男	女	計	男	女
県		6,283	1,748	4,535	5,920	1,536	4,384	4,802	1,244	3,558	3,649	859	2,790	3,054	660	2,394
市	市部	4,515	1,245	3,270	4,231	1,101	3,130	3,468	897	2,571	2,588	615	1,973	2,188	454	1,734
	町村部	1,765	503	1,262	1,688	434	1,254	1,335	348	987	1,060	244	816	866	205	661
市部	青森市	1,166	324	842	1,071	283	788	911	246	665	686	165	521	579	119	460
	弘前市	884	248	636	808	206	602	654	177	477	481	95	386	433	85	348
	八戸市	908	245	663	813	223	590	670	177	493	490	127	363	385	84	301
	黒石市	170	53	117	157	35	122	135	24	111	81	24	57	77	14	63
	五所川原市	275	72	203	286	59	227	205	45	160	160	38	122	132	28	104
	十和田市	304	83	221	299	86	213	230	41	189	196	50	146	182	46	136
	三沢市	148	37	111	162	40	122	124	48	76	98	20	78	98	20	78
	むつ市	256	67	189	239	52	187	194	55	139	167	41	126	120	21	99
	つがる市	231	71	160	212	66	146	195	53	142	132	29	103	113	28	85
	平川市	173	45	128	184	51	133	150	31	119	97	26	71	69	9	60
東津軽郡	東津軽郡計	136	32	104	164	48	116	108	24	84	97	26	71	68	6	62
	平内町	71	18	53	61	16	45	50	11	39	31	5	26	22	4	18
	今別町	20	8	12	20	4	16	9	5	4	16	4	12	14	0	14
	蓬田村	12	0	12	26	8	18	8	0	8	17	4	13	5	-1	6
	外ヶ浜町	33	6	27	57	20	37	41	8	33	33	13	20	27	3	24
西郡	西津軽郡計	134	36	98	153	43	110	119	36	83	81	17	64	66	11	55
	鰺ヶ沢町	74	19	55	82	26	56	60	19	41	50	9	41	21	2	19
	深浦町	60	17	43	71	17	54	59	17	42	31	8	23	45	9	36
中郡	中津軽郡計	16	3	13	13	5	8	9	2	7	12	0	12	4	3	1
	西目屋村	16	3	13	13	5	8	9	2	7	12	0	12	4	3	1
南津軽郡	南津軽郡計	172	39	133	168	34	134	124	32	92	88	19	69	91	25	66
	藤崎町	81	21	60	79	12	67	51	10	41	42	11	31	37	6	31
	大鰐町	45	7	38	49	14	35	45	14	31	24	4	20	42	15	27
	田舎館村	46	11	35	40	8	32	28	8	20	22	4	18	12	4	8
北津軽郡	北津軽郡計	232	62	170	234	62	172	154	35	119	118	31	87	118	28	90
	板柳町	83	22	61	94	24	70	66	10	56	29	6	23	47	11	36
	鶴田町	71	26	45	79	20	59	55	18	37	44	13	31	38	5	33
	中泊町	78	14	64	61	18	43	33	7	26	45	12	33	33	12	21
上北郡	上北郡計	534	149	385	483	116	367	426	108	318	326	73	253	265	65	200
	野辺地町	83	21	62	70	15	55	67	21	46	46	8	38	47	14	33
	七戸町	113	27	86	103	30	73	93	29	64	77	13	64	54	12	42
	六戸町	72	21	51	62	15	47	58	10	48	35	14	21	22	9	13
	横浜町	30	6	24	34	6	28	20	4	16	10	5	5	17	3	14
	東北町	113	37	76	97	22	75	75	22	53	73	12	61	54	5	49
	六ヶ所村	40	10	30	37	7	30	39	8	31	24	6	18	18	7	11
	おいらせ町	83	27	56	80	21	59	74	14	60	61	15	46	53	15	38
下北郡	下北郡計	88	41	47	80	27	53	60	18	42	51	10	41	49	17	32
	大間町	22	10	12	19	10	9	7	2	5	10	3	7	16	8	8
	東通村	44	16	28	32	7	25	27	11	16	23	4	19	22	7	15
	風間浦村	11	8	3	17	9	8	9	0	9	3	1	2	5	3	2
	佐井村	11	7	4	12	1	11	17	5	12	15	2	13	6	-1	7
三戸郡	三戸郡計	453	141	312	393	99	294	335	93	242	287	68	219	205	50	155
	三戸町	49	16	33	57	11	46	52	14	38	37	12	25	21	6	15
	五戸町	130	38	92	109	26	83	76	22	54	78	12	66	59	19	40
	田子町	38	15	23	39	17	22	22	5	17	25	7	18	22	5	17
	南部町	131	39	92	121	26	95	103	28	75	85	17	68	66	12	54
	階上町	78	24	54	39	10	29	58	19	39	43	12	31	30	7	23
	新郷村	27	9	18	28	9	19	24	5	19	19	8	11	7	1	6

第8表 年齢(各歳)別推計人口(続き)

(平成30年10月1日現在)

市町村		94歳			95歳			96歳			97歳			98歳		
		計	男	女	計	男	女	計	男	女	計	男	女	計	男	女
県		2,265	391	1,874	1,669	300	1,369	1,083	188	895	796	104	692	606	80	526
市		1,616	259	1,357	1,163	211	952	797	133	664	565	75	490	432	58	374
市		649	131	518	506	89	417	286	55	231	231	29	202	174	22	152
市	青森市	424	76	348	288	46	242	207	33	174	149	18	131	88	18	70
	弘前市	337	55	282	215	37	178	135	17	118	120	21	99	88	2	86
	八戸市	317	59	258	248	47	201	181	39	142	87	4	83	93	14	79
	黒石市	37	5	32	42	4	38	30	2	28	28	1	27	15	1	14
	五所川原市	96	18	78	67	14	53	38	8	30	33	9	24	25	6	19
	十和田市	98	8	90	76	19	57	50	13	37	47	8	39	50	8	42
	三沢市	55	12	43	40	10	30	33	5	28	25	7	18	15	1	14
	むつ市	125	11	114	77	14	63	58	6	52	43	5	38	21	5	16
	つがる市	70	10	60	62	12	50	25	2	23	20	1	19	22	2	20
	平川市	57	5	52	48	8	40	40	8	32	13	1	12	15	1	14
東津軽郡	東津軽郡計	59	16	43	38	13	25	27	8	19	11	3	8	8	-1	9
	平内町	19	5	14	10	3	7	14	4	10	6	2	4	0	-1	1
	今別町	9	5	4	6	1	5	2	0	2	-1	0	-1	0	-1	1
	蓬田村	7	1	6	4	2	2	3	1	2	4	0	4	1	0	1
	外ヶ浜町	24	5	19	18	7	11	8	3	5	2	1	1	7	1	6
西郡	西津軽郡計	54	13	41	29	5	24	18	3	15	17	1	16	19	3	16
	鰺ヶ沢町	35	9	26	15	4	11	9	1	8	12	2	10	17	4	13
	深浦町	19	4	15	14	1	13	9	2	7	5	-1	6	2	-1	3
中郡	中津軽郡計	2	0	2	0	-1	1	-1	2	-3	0	1	-1	1	0	1
	西目屋村	2	0	2	0	-1	1	-1	2	-3	0	1	-1	1	0	1
南津軽郡	南津軽郡計	54	7	47	47	12	35	28	4	24	26	8	18	9	0	9
	藤崎町	36	7	29	17	5	12	12	1	11	22	6	16	6	0	6
	大鰐町	10	-1	11	17	3	14	12	3	9	4	2	2	-2	-1	-1
	田舎館村	8	1	7	13	4	9	4	0	4	0	0	0	5	1	4
北津軽郡	北津軽郡計	68	13	55	61	11	50	39	8	31	21	0	21	21	3	18
	板柳町	29	7	22	21	6	15	18	3	15	4	-2	6	9	1	8
	鶴田町	31	6	25	25	4	21	18	4	14	9	2	7	8	2	6
	中泊町	8	0	8	15	1	14	3	1	2	8	0	8	4	0	4
上北郡	上北郡計	213	44	169	175	22	153	91	11	80	69	7	62	62	9	53
	野辺地町	39	11	28	32	2	30	13	2	11	16	-1	17	17	-1	18
	七戸町	39	5	34	23	4	19	20	5	15	17	2	15	9	3	6
	六戸町	25	2	23	15	2	13	11	3	8	7	-1	8	5	0	5
	横浜町	19	5	14	12	3	9	7	1	6	0	0	0	4	0	4
	東北町	50	9	41	45	8	37	18	-2	20	20	2	18	16	3	13
	六ヶ所村	17	7	10	10	-1	11	2	1	1	-1	0	-1	4	1	3
	おいらせ町	24	5	19	38	4	34	20	1	19	10	5	5	7	3	4
下北郡	下北郡計	38	7	31	15	3	12	7	1	6	13	3	10	13	4	9
	大間町	10	0	10	12	3	9	3	0	3	0	0	0	11	3	8
	東通村	10	4	6	4	1	3	-1	0	-1	5	1	4	2	0	2
	風間浦村	5	0	5	-1	-1	0	4	1	3	1	0	1	-2	0	-2
	佐井村	13	3	10	0	0	0	1	0	1	7	2	5	2	1	1
三戸郡	三戸郡計	161	31	130	141	24	117	77	18	59	74	6	68	41	4	37
	三戸町	18	2	16	25	8	17	8	4	4	14	1	13	5	2	3
	五戸町	42	13	29	32	4	28	23	3	20	20	0	20	11	1	10
	田子町	7	0	7	19	1	18	3	2	1	3	1	2	3	-1	4
	南部町	45	6	39	40	7	33	28	9	19	24	2	22	15	2	13
	階上町	37	8	29	17	3	14	12	1	11	8	0	8	6	0	6
	新郷村	12	2	10	8	1	7	3	-1	4	5	2	3	1	0	1

第8表 年齢(各歳)別推計人口(続き)

(平成30年10月1日現在)

市町村		99歳			100歳以上			年齢不詳		
		計	男	女	計	男	女	計	男	女
県		346	54	292	729	70	659	11,250	6,400	4,850
市	市部	259	39	220	495	47	448	10,589	5,961	4,628
	町村部	87	15	72	235	24	211	661	439	222
市部	青森市	85	19	66	117	10	107	5,831	3,218	2,613
	弘前市	50	5	45	103	12	91	1,109	608	501
	八戸市	50	7	43	104	0	104	2,809	1,648	1,161
	黒石市	8	0	8	21	-1	22	27	12	15
	五所川原市	16	0	16	31	6	25	135	94	41
	十和田市	17	3	14	33	8	25	226	87	139
	三沢市	-1	-1	0	19	4	15	148	110	38
	むつ市	6	0	6	33	3	30	275	166	109
	つがる市	15	4	11	23	3	20	26	16	10
東津軽郡	平川市	13	2	11	11	2	9	3	2	1
	東津軽郡計	8	1	7	21	4	17	28	15	13
	平内町	0	0	0	4	1	3	1	1	0
	今別町	1	0	1	6	1	5	0	0	0
	蓬田村	1	1	0	2	0	2	25	12	13
西郡	外ヶ浜町	6	0	6	9	2	7	2	2	0
	西津軽郡計	8	2	6	16	4	12	24	16	8
	鰺ヶ沢町	7	2	5	6	1	5	24	16	8
中郡	深浦町	1	0	1	10	3	7	0	0	0
	中津軽郡計	-1	-1	0	0	-1	1	0	0	0
南津軽郡	西目屋村	-1	-1	0	0	-1	1	0	0	0
	南津軽郡計	12	2	10	19	8	11	15	11	4
	藤崎町	7	1	6	16	7	9	4	4	0
	大鰐町	3	1	2	2	0	2	2	1	1
北津軽郡	田舎館村	2	0	2	1	1	0	9	6	3
	北津軽郡計	13	2	11	27	-3	30	25	12	13
	板柳町	4	0	4	4	0	4	2	1	1
	鶴田町	7	1	6	16	-1	17	0	0	0
	中泊町	2	1	1	7	-2	9	23	11	12
上北郡	上北郡計	32	4	28	71	3	68	316	216	100
	野辺地町	3	1	2	15	0	15	21	19	2
	七戸町	7	2	5	12	-1	13	2	1	1
	六戸町	3	1	2	9	-1	10	91	52	39
	横浜町	2	0	2	0	0	0	0	0	0
	東北町	11	1	10	15	2	13	53	31	22
	六ヶ所村	0	0	0	5	0	5	104	87	17
	おいらせ町	6	-1	7	15	3	12	45	26	19
下北郡	下北郡計	6	2	4	10	-1	11	61	39	22
	大間町	1	0	1	2	0	2	60	39	21
	東通村	3	1	2	6	0	6	0	0	0
	風間浦村	0	0	0	1	0	1	0	0	0
	佐井村	2	1	1	1	-1	2	1	0	1
三戸郡	三戸郡計	9	3	6	71	10	61	192	130	62
	三戸町	-3	0	-3	6	2	4	22	15	7
	五戸町	3	1	2	20	4	16	12	9	3
	田子町	2	1	1	5	0	5	1	1	0
	南部町	7	1	6	24	3	21	4	4	0
	階上町	0	0	0	12	1	11	153	101	52
	新郷村	0	0	0	4	0	4	0	0	0



第9表 世帯数(各年10月1日現在)

(単位:世帯)

市町村		平成12年	平成17年	平成22年	平成27年	平成28年	平成29年	平成30年	平成29年～30年 世帯増減数
県		506,540	510,779	513,385	510,945	512,447	513,912	514,846	934
市 部		394,278	399,282	402,619	403,491	404,844	406,378	407,279	901
町 村 部		112,262	111,497	110,766	107,454	107,603	107,534	107,567	33
市	青森市	118,543	118,451	119,413	118,234	118,319	118,532	118,552	20
	弘前市	68,296	69,251	70,142	71,152	71,522	71,813	71,891	78
	八戸市	88,657	90,308	91,917	93,750	94,321	94,921	95,341	420
	黒石市	11,637	11,843	11,794	11,770	11,789	11,834	11,889	55
	五所川原市	21,412	22,067	21,277	21,143	21,259	21,305	21,301	-4
	十和田市	24,395	25,358	25,554	25,487	25,609	25,683	25,770	87
	三沢市	15,636	15,946	16,211	16,367	16,380	16,544	16,786	242
	むつ市	24,404	24,476	24,775	24,475	24,449	24,415	24,370	-45
	つがる市	11,472	11,508	11,473	10,984	11,011	11,033	11,021	-12
	平川市	9,826	10,074	10,063	10,129	10,185	10,298	10,358	60
東津軽郡	東津軽郡計	10,038	9,737	9,436	8,784	8,689	8,596	8,454	-142
	平内町	4,371	4,295	4,198	3,971	3,926	3,883	3,850	-33
	今別町	1,556	1,476	1,379	1,277	1,265	1,250	1,210	-40
	蓬田村	981	997	1,070	959	948	945	933	-12
	外ヶ浜町	3,130	2,969	2,789	2,577	2,550	2,518	2,461	-57
西津軽郡	西津軽郡計	8,230	7,975	7,627	7,155	7,113	7,085	7,061	-24
	鰺ヶ沢町	4,340	4,239	4,095	3,851	3,852	3,833	3,844	11
	深浦町	3,890	3,736	3,532	3,304	3,261	3,252	3,217	-35
中津軽郡	中津軽郡計	601	469	570	488	484	476	478	2
	西目屋村	601	469	570	488	484	476	478	2
南津軽郡	南津軽郡計	10,890	11,040	10,966	10,745	10,805	10,807	10,885	78
	藤崎町	4,626	4,844	4,912	4,942	4,975	4,992	5,065	73
	大鰐町	3,921	3,794	3,648	3,421	3,409	3,377	3,349	-28
	田舎館村	2,343	2,402	2,406	2,382	2,421	2,438	2,471	33
北津軽郡	北津軽郡計	13,813	13,728	13,542	13,182	13,144	13,171	13,169	-2
	板柳町	4,828	4,858	4,770	4,680	4,678	4,686	4,692	6
	鶴田町	4,396	4,394	4,402	4,384	4,391	4,409	4,409	0
	中泊町	4,589	4,476	4,370	4,118	4,075	4,076	4,068	-8
上北郡	上北郡計	35,239	35,564	35,758	35,807	36,108	36,277	36,459	182
	野辺地町	6,057	5,880	5,766	5,565	5,569	5,565	5,537	-28
	七戸町	5,938	5,823	5,713	5,572	5,568	5,577	5,566	-11
	六戸町	3,042	3,231	3,307	3,570	3,661	3,697	3,768	71
	横浜町	1,888	1,872	1,884	1,785	1,798	1,787	1,773	-14
	東北町	5,905	6,020	6,007	5,974	5,952	5,943	5,955	12
	六ヶ所村	5,021	4,729	4,751	4,683	4,735	4,823	4,882	59
	おいらせ町	7,388	8,009	8,330	8,658	8,825	8,885	8,978	93
下北郡	下北郡計	6,889	6,755	7,430	6,459	6,432	6,385	6,390	5
	大間町	2,212	2,179	2,636	2,152	2,138	2,132	2,132	0
	東通村	2,671	2,623	2,710	2,578	2,590	2,577	2,599	22
	風間浦村	929	931	1,096	823	812	798	786	-12
	佐井村	1,077	1,022	988	906	892	878	873	-5
三戸郡	三戸郡計	26,562	26,229	25,437	24,834	24,828	24,737	24,671	-66
	三戸町	4,312	4,145	3,961	3,756	3,709	3,657	3,614	-43
	五戸町	6,268	6,347	6,177	6,123	6,135	6,131	6,125	-6
	田子町	2,253	2,223	2,097	2,006	2,006	1,960	1,939	-21
	南部町	6,851	6,819	6,621	6,419	6,394	6,390	6,364	-26
	階上町	5,951	5,786	5,707	5,699	5,740	5,764	5,806	42
	新郷村	927	909	874	831	844	835	823	-12

(注) 平成12年から27年の世帯数は国勢調査(確定値)、平成28,29年の世帯数は平成27年国勢調査(確定値)を基礎に集計している。

第10表 市町村別、理由別移動者数(県外転入)

(単位:人)

	総計	就職	転職	転勤	退職	就学	結婚	離別・死別	介護・看護	施設入所	新築・転宅	不明・その他
総計	10,128	1,161	1,279	3,690	1,121	491	385	209	263	49	441	1,039
青森市	1,236	120	162	552	131	49	42	22	21	4	20	113
弘前市	1,504	151	203	426	146	229	62	24	36	6	55	166
八戸市	1,928	201	223	910	195	41	88	35	34	5	78	118
黒石市	242	39	29	42	39	15	5	3	9	4	27	30
五所川原市	443	53	65	119	70	15	17	15	18	2	23	46
十和田市	261	37	51	54	26	44	4	3	1	2	4	35
三沢市	981	121	59	627	34	12	31	12	15	1	15	54
むつ市	631	20	42	467	29	3	20	3	10	2	2	33
つがる市	230	27	44	61	43	2	10	10	6	0	6	21
平川市	211	27	27	29	39	6	5	16	5	1	29	27
平内町	72	9	20	1	12	7	3	0	4	5	0	11
今別町	16	1	3	6	3	0	0	1	0	0	0	2
蓬田村	21	0	6	2	1	0	3	0	0	0	6	3
外ヶ浜町	40	10	3	2	6	0	4	0	6	3	2	4
鰺ヶ沢町	90	15	23	7	15	1	1	3	6	2	0	17
深浦町	69	10	9	5	10	0	0	0	5	0	3	27
西目屋村	16	0	3	0	3	0	0	4	0	0	4	2
藤崎町	65	11	9	8	11	5	1	0	4	0	6	10
大鰐町	75	10	22	2	13	3	5	1	8	1	3	7
田舎館村	36	4	4	5	6	0	0	0	2	0	6	9
板柳町	94	10	14	9	20	1	6	4	2	0	11	17
鶴田町	91	15	10	9	25	1	6	0	3	1	10	11
中泊町	56	8	11	2	24	0	0	2	3	0	0	6
野辺地町	88	8	16	14	7	7	3	1	9	0	7	16
七戸町	94	20	20	15	11	4	3	4	3	1	5	8
六戸町	116	9	18	12	21	0	7	5	8	6	20	10
横浜町	38	11	4	2	9	1	6	1	0	0	4	0
東北町	108	21	7	33	18	6	3	0	2	0	1	17
六ヶ所村	144	46	29	43	2	1	7	1	2	1	0	12
おいらせ町	391	59	38	137	36	4	15	9	10	0	22	61
大間町	58	8	6	18	7	0	5	1	1	1	6	5
東通村	90	13	8	41	8	1	1	2	4	0	6	6
風間浦村	17	1	4	2	1	0	0	0	0	0	4	5
佐井村	19	0	2	0	3	0	1	2	1	0	2	8
三戸町	88	15	21	2	8	1	6	7	3	0	5	20
五戸町	92	9	15	9	26	4	4	4	7	0	1	13
田子町	36	2	8	0	9	0	0	2	1	0	12	2
南部町	153	14	21	7	26	5	5	9	8	0	8	50
階上町	178	24	19	10	27	23	3	2	6	1	26	37
新郷村	10	2	1	0	1	0	3	1	0	0	2	0

第10表 市町村別、理由別移動者数(県外転出)

(単位:人)

	総計	就職	転職	転勤	退職	就学	結婚	離別・死別	介護・看護	施設入所	新築・転宅	不明・その他
総計	14,390	4,513	1,642	4,216	406	1,490	491	95	118	42	505	872
青森市	1,923	574	247	651	48	192	62	9	5	10	52	73
弘前市	2,084	790	284	463	38	238	62	8	17	3	47	134
八戸市	3,320	844	346	1,303	90	355	117	18	17	7	125	98
黒石市	376	148	50	56	18	37	17	6	4	0	23	17
五所川原市	698	285	100	136	9	84	21	2	8	2	32	19
十和田市	341	150	35	76	0	44	10	0	3	1	5	17
三沢市	1,026	139	95	545	72	59	18	6	3	2	34	53
むつ市	760	127	20	452	11	63	19	3	3	2	12	48
つがる市	287	111	41	49	12	27	7	1	2	0	12	25
平川市	290	140	32	21	3	41	15	4	4	0	14	16
平内町	113	47	13	10	0	16	6	0	3	2	3	13
今別町	17	5	1	2	1	0	2	1	0	0	0	5
蓬田村	26	6	1	3	0	5	0	0	1	0	5	5
外ヶ浜町	76	28	12	6	4	8	2	0	3	0	8	5
鰺ヶ沢町	111	55	14	10	6	8	4	1	1	0	2	10
深浦町	116	48	12	1	2	5	3	0	2	1	16	26
西目屋村	8	7	0	0	0	0	0	1	0	0	0	0
藤崎町	74	36	9	6	0	7	7	0	0	0	0	9
大鰐町	93	37	12	11	0	9	7	1	4	1	8	3
田舎館村	73	35	10	5	0	6	4	0	2	0	4	7
板柳町	134	57	30	8	2	18	9	0	0	0	4	6
鶴田町	136	62	11	8	2	24	8	0	1	0	4	16
中泊町	86	47	12	4	1	9	1	1	3	0	5	3
野辺地町	116	30	11	14	23	11	3	2	1	0	5	16
七戸町	111	46	17	13	4	18	4	3	4	0	2	0
六戸町	118	48	6	21	5	15	5	0	1	2	7	8
横浜町	55	17	7	6	3	10	0	5	0	0	4	3
東北町	152	52	22	22	16	13	6	4	3	0	2	12
六ヶ所村	118	29	25	35	4	12	7	0	2	0	2	2
おいらせ町	485	128	52	138	15	43	13	4	9	1	19	63
大間町	90	30	9	17	2	3	4	2	1	1	8	13
東通村	108	30	6	51	2	6	2	0	1	1	2	7
風間浦村	25	11	9	0	1	3	0	0	1	0	0	0
佐井村	29	13	4	2	1	2	0	0	1	2	1	3
三戸町	119	41	16	18	5	13	7	1	0	0	3	15
五戸町	153	65	17	12	3	26	15	3	0	0	7	5
田子町	62	30	14	0	2	5	3	1	1	0	6	0
南部町	249	75	17	21	0	25	11	3	5	2	3	87
階上町	212	84	22	19	1	25	9	3	1	2	17	29
新郷村	20	6	1	1	0	5	1	2	1	0	2	1

第10表 市町村別、理由別移動者数(県内移動)

(単位:人)

	総計	就職	転職	転勤	退職	就学	結婚	離別・死別	介護・看護	施設入所	新築・転宅	不明・その他
総計	10,307	1,059	684	2,254	306	260	1,389	463	236	279	2,445	932
青森市	889	124	116	284	34	30	83	17	12	19	116	54
弘前市	1,292	125	78	312	46	67	202	54	28	25	217	138
八戸市	1,205	167	106	423	45	34	125	43	18	10	180	54
黒石市	423	32	27	69	5	6	65	21	13	12	159	14
五所川原市	677	74	34	193	27	16	90	31	15	15	118	64
十和田市	370	44	28	130	16	8	25	18	2	13	55	31
三沢市	494	70	37	105	4	5	70	11	4	9	112	67
むつ市	289	25	14	160	5	0	24	8	6	7	14	26
つがる市	276	6	18	45	6	17	43	25	11	2	62	41
平川市	464	16	22	35	8	7	69	16	10	15	244	22
平内町	102	22	4	9	6	3	18	3	6	9	8	14
今別町	31	5	1	11	1	0	5	1	0	1	4	2
蓬田村	33	2	1	1	1	1	7	3	2	2	10	3
外ヶ浜町	79	3	10	33	1	0	8	1	10	1	7	5
鰺ヶ沢町	111	7	6	45	3	0	2	5	3	2	21	17
深浦町	86	21	6	20	5	0	7	8	1	2	2	14
西目屋村	37	0	0	0	0	0	1	2	0	6	28	0
藤崎町	196	2	7	15	4	2	31	22	4	3	91	15
大鰐町	113	3	12	12	5	1	14	20	3	3	37	3
田舎館村	122	4	8	3	5	5	22	9	3	15	42	6
板柳町	167	12	11	15	8	1	27	17	9	16	31	20
鶴田町	126	5	5	4	0	2	19	10	0	10	44	27
中泊町	60	4	3	11	4	2	12	3	2	4	10	5
野辺地町	122	20	11	35	6	5	15	3	5	1	14	7
七戸町	158	7	2	35	4	1	28	8	0	11	51	11
六戸町	289	18	3	17	9	2	42	6	7	9	169	7
横浜町	89	40	9	11	3	0	10	0	2	4	10	0
東北町	221	23	12	7	6	8	35	10	11	24	61	24
六ヶ所村	203	72	17	37	2	2	28	2	3	1	29	10
おいらせ町	579	33	21	41	5	7	119	21	8	6	235	83
大間町	89	8	5	36	3	0	11	6	2	3	13	2
東通村	87	10	4	18	5	1	9	3	5	1	21	10
風間浦村	13	0	2	1	1	0	1	0	0	1	6	1
佐井村	26	2	5	9	0	0	6	0	3	0	0	1
三戸町	98	9	9	17	2	1	14	3	1	0	29	13
五戸町	138	10	13	17	2	11	20	16	8	2	35	4
田子町	53	5	1	8	4	2	16	1	2	0	14	0
南部町	231	17	4	21	6	0	33	10	10	10	63	57
階上町	242	12	11	6	5	13	30	25	7	5	78	50
新郷村	27	0	1	3	4	0	3	1	0	0	5	10

第10表 市町村別、理由別移動者数(全移動)

(単位:人)

	総計	就職	転職	転勤	退職	就学	結婚	離別・ 死別	介護・ 看護	施設 入所	新築・ 転宅	不明・ その他
総 計	34,825	6,733	3,605	10,160	1,833	2,241	2,265	767	617	370	3,391	2,843
青 森 市	4,048	818	525	1,487	213	271	187	48	38	33	188	240
弘 前 市	4,880	1,066	565	1,201	230	534	326	86	81	34	319	438
八 戸 市	6,453	1,212	675	2,636	330	430	330	96	69	22	383	270
黒 石 市	1,041	219	106	167	62	58	87	30	26	16	209	61
五所川原市	1,818	412	199	448	106	115	128	48	41	19	173	129
十 和 田 市	972	231	114	260	42	96	39	21	6	16	64	83
三 沢 市	2,501	330	191	1,277	110	76	119	29	22	12	161	174
む つ 市	1,680	172	76	1,079	45	66	63	14	19	11	28	107
つ が る 市	793	144	103	155	61	46	60	36	19	2	80	87
平 川 市	965	183	81	85	50	54	89	36	19	16	287	65
平 内 町	287	78	37	20	18	26	27	3	13	16	11	38
今 別 町	64	11	5	19	5	0	7	3	0	1	4	9
蓬 田 村	80	8	8	6	2	6	10	3	3	2	21	11
外ヶ浜町	195	41	25	41	11	8	14	1	19	4	17	14
鰺ヶ沢町	312	77	43	62	24	9	7	9	10	4	23	44
深 浦 町	271	79	27	26	17	5	10	8	8	3	21	67
西 目 屋 村	61	7	3	0	3	0	1	7	0	6	32	2
藤 崎 町	335	49	25	29	15	14	39	22	8	3	97	34
大 鰐 町	281	50	46	25	18	13	26	22	15	5	48	13
田 舎 館 村	231	43	22	13	11	11	26	9	7	15	52	22
板 柳 町	395	79	55	32	30	20	42	21	11	16	46	43
鶴 田 町	353	82	26	21	27	27	33	10	4	11	58	54
中 泊 町	202	59	26	17	29	11	13	6	8	4	15	14
野 辺 地 町	326	58	38	63	36	23	21	6	15	1	26	39
七 戸 町	363	73	39	63	19	23	35	15	7	12	58	19
六 戸 町	523	75	27	50	35	17	54	11	16	17	196	25
横 浜 町	182	68	20	19	15	11	16	6	2	4	18	3
東 北 町	481	96	41	62	40	27	44	14	16	24	64	53
六ヶ所村	465	147	71	115	8	15	42	3	7	2	31	24
おいらせ町	1,455	220	111	316	56	54	147	34	27	7	276	207
大 間 町	237	46	20	71	12	3	20	9	4	5	27	20
東 通 村	285	53	18	110	15	8	12	5	10	2	29	23
風 間 浦 村	55	12	15	3	3	3	1	0	1	1	10	6
佐 井 村	74	15	11	11	4	2	7	2	5	2	3	12
三 戸 町	305	65	46	37	15	15	27	11	4	0	37	48
五 戸 町	383	84	45	38	31	41	39	23	15	2	43	22
田 子 町	151	37	23	8	15	7	19	4	4	0	32	2
南 部 町	633	106	42	49	32	30	49	22	23	12	74	194
階 上 町	632	120	52	35	33	61	42	30	14	8	121	116
新 郷 村	57	8	3	4	5	5	7	4	1	0	9	11

第11表 年齢階級別、男女別移動理由(県外転入)

(単位:人)

計	総計	就職	転職	転勤	退職	就学	結婚	離別・死別	介護・看護	施設入所	新築・転宅	不明・その他
総計	10,128	1,161	1,279	3,690	1,121	491	385	209	263	49	441	1,039
0～4歳	551	21	61	244	9	13	11	52	8	0	44	88
5～9歳	252	5	21	134	2	13	6	16	5	0	20	30
10～14歳	115	3	8	55	0	7	5	11	1	0	9	16
15～19歳	766	97	31	224	87	245	12	5	2	2	11	50
20～24歳	2,130	609	222	513	310	137	68	17	11	2	54	187
25～29歳	1,611	164	312	566	205	23	131	20	16	0	32	142
30～34歳	1,151	87	207	464	105	24	73	28	11	1	42	109
35～39歳	858	49	128	406	63	9	39	22	21	1	40	80
40～44歳	695	55	91	346	46	10	22	9	22	2	29	63
45～49歳	707	31	88	403	58	4	11	14	18	2	26	52
50～54歳	395	16	43	204	41	2	3	4	27	2	10	43
55～59歳	280	9	40	92	35	1	2	3	32	3	21	42
60～64歳	235	5	17	23	88	0	1	5	37	0	26	33
65～69歳	166	7	9	11	56	2	1	1	11	3	30	35
70歳以上	216	3	1	5	16	1	0	2	41	31	47	69
男	総計	就職	転職	転勤	退職	就学	結婚	離別・死別	介護・看護	施設入所	新築・転宅	不明・その他
総計	6,046	644	830	2,637	722	268	84	61	117	22	221	440
0～4歳	267	7	27	109	6	7	7	28	4	0	26	46
5～9歳	120	4	11	65	1	4	6	7	0	0	6	16
10～14歳	57	1	5	26	0	3	3	7	1	0	5	6
15～19歳	475	41	17	181	52	139	3	3	2	1	7	29
20～24歳	1,262	350	121	399	186	79	9	1	6	2	26	83
25～29歳	944	97	199	426	126	13	20	0	2	0	14	47
30～34歳	627	47	132	301	66	15	9	3	6	1	16	31
35～39歳	508	27	84	281	42	3	15	2	10	0	18	26
40～44歳	450	20	74	257	37	3	6	0	11	1	20	21
45～49歳	475	20	64	311	36	0	4	4	9	0	12	15
50～54歳	289	11	38	168	32	0	0	1	11	2	6	20
55～59歳	194	7	32	80	21	1	1	1	14	3	9	25
60～64歳	163	3	16	20	65	0	1	2	18	0	13	25
65～69歳	113	6	9	9	41	1	0	1	6	2	20	18
70歳以上	102	3	1	4	11	0	0	1	17	10	23	32
女	総計	就職	転職	転勤	退職	就学	結婚	離別・死別	介護・看護	施設入所	新築・転宅	不明・その他
総計	4,082	517	449	1,053	399	223	301	148	146	27	220	599
0～4歳	284	14	34	135	3	6	4	24	4	0	18	42
5～9歳	132	1	10	69	1	9	0	9	5	0	14	14
10～14歳	58	2	3	29	0	4	2	4	0	0	4	10
15～19歳	291	56	14	43	35	106	9	2	0	1	4	21
20～24歳	868	259	101	114	124	58	59	16	5	0	28	104
25～29歳	667	67	113	140	79	10	111	20	14	0	18	95
30～34歳	524	40	75	163	39	9	64	25	5	0	26	78
35～39歳	350	22	44	125	21	6	24	20	11	1	22	54
40～44歳	245	35	17	89	9	7	16	9	11	1	9	42
45～49歳	232	11	24	92	22	4	7	10	9	2	14	37
50～54歳	106	5	5	36	9	2	3	3	16	0	4	23
55～59歳	86	2	8	12	14	0	1	2	18	0	12	17
60～64歳	72	2	1	3	23	0	0	3	19	0	13	8
65～69歳	53	1	0	2	15	1	1	0	5	1	10	17
70歳以上	114	0	0	1	5	1	0	1	24	21	24	37

第11表 年齢階級別、男女別移動理由(県外転出)

(単位:人)

計	総計	就職	転職	転勤	退職	就学	結婚	離別・死別	介護・看護	施設入所	新築・転宅	不明・その他
総計	14,390	4,513	1,642	4,216	406	1,490	491	95	118	42	505	872
0～4歳	554	16	74	331	4	6	12	10	1	0	53	47
5～9歳	336	9	34	203	1	15	10	6	1	0	18	39
10～14歳	168	0	10	92	1	18	4	4	0	0	11	28
15～19歳	2,372	1,108	35	87	9	1,046	7	2	0	0	16	62
20～24歳	3,872	2,453	386	357	110	304	85	3	3	0	37	134
25～29歳	1,832	391	364	639	83	34	161	11	2	1	40	106
30～34歳	1,422	153	249	705	52	11	103	9	5	0	51	84
35～39歳	940	100	164	483	31	6	45	8	0	1	41	61
40～44歳	775	66	96	444	23	17	25	11	4	2	30	57
45～49歳	804	81	108	457	18	27	29	8	3	2	32	39
50～54歳	446	55	53	255	17	3	4	4	6	0	21	28
55～59歳	289	32	41	125	16	3	1	8	8	0	20	35
60～64歳	167	32	19	22	19	0	4	2	8	2	27	32
65～69歳	132	15	4	9	16	0	1	5	9	1	34	38
70歳以上	281	2	5	7	6	0	0	4	68	33	74	82
男	総計	就職	転職	転勤	退職	就学	結婚	離別・死別	介護・看護	施設入所	新築・転宅	不明・その他
総計	7,825	2,403	982	2,811	191	734	70	37	37	11	197	352
0～4歳	272	9	34	163	0	2	7	5	1	0	24	27
5～9歳	167	3	19	100	0	9	5	6	0	0	6	19
10～14歳	84	0	7	43	0	12	2	3	0	0	4	13
15～19歳	1,289	666	18	56	7	510	1	1	0	0	5	25
20～24歳	1,905	1,157	207	249	52	165	7	0	2	0	11	55
25～29歳	1,044	240	210	449	31	20	18	3	1	1	19	52
30～34歳	774	88	148	461	20	4	16	3	1	0	12	21
35～39歳	536	64	117	297	11	0	5	2	0	0	21	19
40～44歳	462	37	62	311	5	3	2	8	2	1	17	14
45～49歳	539	54	69	354	12	7	5	2	2	0	15	19
50～54歳	303	33	39	197	13	0	1	0	3	0	10	7
55～59歳	183	19	31	101	9	2	0	1	4	0	4	12
60～64歳	97	19	14	19	14	0	0	0	3	0	12	16
65～69歳	82	13	3	7	14	0	1	2	4	1	15	22
70歳以上	88	1	4	4	3	0	0	1	14	8	22	31
女	総計	就職	転職	転勤	退職	就学	結婚	離別・死別	介護・看護	施設入所	新築・転宅	不明・その他
総計	6,565	2,110	660	1,405	215	756	421	58	81	31	308	520
0～4歳	282	7	40	168	4	4	5	5	0	0	29	20
5～9歳	169	6	15	103	1	6	5	0	1	0	12	20
10～14歳	84	0	3	49	1	6	2	1	0	0	7	15
15～19歳	1,083	442	17	31	2	536	6	1	0	0	11	37
20～24歳	1,967	1,296	179	108	58	139	78	3	1	0	26	79
25～29歳	788	151	154	190	52	14	143	8	1	0	21	54
30～34歳	648	65	101	244	32	7	87	6	4	0	39	63
35～39歳	404	36	47	186	20	6	40	6	0	1	20	42
40～44歳	313	29	34	133	18	14	23	3	2	1	13	43
45～49歳	265	27	39	103	6	20	24	6	1	2	17	20
50～54歳	143	22	14	58	4	3	3	4	3	0	11	21
55～59歳	106	13	10	24	7	1	1	7	4	0	16	23
60～64歳	70	13	5	3	5	0	4	2	5	2	15	16
65～69歳	50	2	1	2	2	0	0	3	5	0	19	16
70歳以上	193	1	1	3	3	0	0	3	54	25	52	51

第11表 年齢階級別、男女別移動理由（県内移動）

（単位：人）

計	総計	就職	転職	転勤	退職	就学	結婚	離別・死別	介護・看護	施設入所	新築・転宅	不明・その他
総計	10,307	1,059	684	2,254	306	260	1,389	463	236	279	2,445	932
0～4歳	743	18	38	131	2	13	29	75	10	2	330	95
5～9歳	309	3	16	64	1	14	26	30	3	3	117	32
10～14歳	182	3	11	19	4	26	12	17	4	7	59	20
15～19歳	535	159	10	36	15	111	32	16	5	9	84	58
20～24歳	1,651	536	118	246	74	23	275	44	6	4	209	116
25～29歳	1,704	131	163	400	50	9	417	61	11	2	333	127
30～34歳	1,378	62	101	336	21	14	322	61	10	1	347	103
35～39歳	932	52	76	260	9	12	143	45	12	4	246	73
40～44歳	694	33	51	203	11	18	63	41	9	8	191	66
45～49歳	605	29	35	223	18	11	46	27	18	8	140	50
50～54歳	426	12	31	165	20	5	12	20	19	4	104	34
55～59歳	342	10	18	144	17	3	9	9	16	12	76	28
60～64歳	249	8	13	18	40	1	3	5	25	16	77	43
65～69歳	152	2	2	3	14	0	0	5	12	27	63	24
70歳以上	405	1	1	6	10	0	0	7	76	172	69	63
男	総計	就職	転職	転勤	退職	就学	結婚	離別・死別	介護・看護	施設入所	新築・転宅	不明・その他
総計	5,187	536	377	1,504	177	111	443	161	100	116	1,213	449
0～4歳	371	11	15	72	1	6	13	36	6	0	159	52
5～9歳	155	2	10	38	0	3	13	11	3	1	58	16
10～14歳	97	1	4	11	0	11	9	6	2	6	35	12
15～19歳	275	95	6	21	9	52	7	4	3	4	42	32
20～24歳	762	248	57	154	38	14	71	9	5	2	111	53
25～29歳	823	69	95	255	30	4	132	20	4	2	160	52
30～34歳	661	32	59	210	11	6	102	18	4	1	171	47
35～39歳	482	23	42	166	4	7	51	21	8	3	129	28
40～44歳	371	14	23	137	6	3	25	18	5	4	105	31
45～49歳	340	17	21	163	10	2	11	7	7	5	69	28
50～54歳	261	9	22	137	14	1	2	5	6	3	44	18
55～59歳	219	7	11	123	7	2	5	2	7	8	33	14
60～64歳	152	7	10	14	31	0	2	1	12	7	43	25
65～69歳	77	1	2	1	11	0	0	2	8	16	24	12
70歳以上	141	0	0	2	5	0	0	1	20	54	30	29
女	総計	就職	転職	転勤	退職	就学	結婚	離別・死別	介護・看護	施設入所	新築・転宅	不明・その他
総計	5,120	523	307	750	129	149	946	302	136	163	1,232	483
0～4歳	372	7	23	59	1	7	16	39	4	2	171	43
5～9歳	154	1	6	26	1	11	13	19	0	2	59	16
10～14歳	85	2	7	8	4	15	3	11	2	1	24	8
15～19歳	260	64	4	15	6	59	25	12	2	5	42	26
20～24歳	889	288	61	92	36	9	204	35	1	2	98	63
25～29歳	881	62	68	145	20	5	285	41	7	0	173	75
30～34歳	717	30	42	126	10	8	220	43	6	0	176	56
35～39歳	450	29	34	94	5	5	92	24	4	1	117	45
40～44歳	323	19	28	66	5	15	38	23	4	4	86	35
45～49歳	265	12	14	60	8	9	35	20	11	3	71	22
50～54歳	165	3	9	28	6	4	10	15	13	1	60	16
55～59歳	123	3	7	21	10	1	4	7	9	4	43	14
60～64歳	97	1	3	4	9	1	1	4	13	9	34	18
65～69歳	75	1	0	2	3	0	0	3	4	11	39	12
70歳以上	264	1	1	4	5	0	0	6	56	118	39	34



第11表 年齢階級別、男女別移動理由(全移動)

(単位:人)

計	総計	就職	転職	転勤	退職	就学	結婚	離別・死別	介護・看護	施設入所	新築・転宅	不明・その他
総計	34,825	6,733	3,605	10,160	1,833	2,241	2,265	767	617	370	3,391	2,843
0～4歳	1,848	55	173	706	15	32	52	137	19	2	427	230
5～9歳	897	17	71	401	4	42	42	52	9	3	155	101
10～14歳	465	6	29	166	5	51	21	32	5	7	79	64
15～19歳	3,673	1,364	76	347	111	1,402	51	23	7	11	111	170
20～24歳	7,653	3,598	726	1,116	494	464	428	64	20	6	300	437
25～29歳	5,147	686	839	1,605	338	66	709	92	29	3	405	375
30～34歳	3,951	302	557	1,505	178	49	498	98	26	2	440	296
35～39歳	2,730	201	368	1,149	103	27	227	75	33	6	327	214
40～44歳	2,164	154	238	993	80	45	110	61	35	12	250	186
45～49歳	2,116	141	231	1,083	94	42	86	49	39	12	198	141
50～54歳	1,267	83	127	624	78	10	19	28	52	6	135	105
55～59歳	911	51	99	361	68	7	12	20	56	15	117	105
60～64歳	651	45	49	63	147	1	8	12	70	18	130	108
65～69歳	450	24	15	23	86	2	2	11	32	31	127	97
70歳以上	902	6	7	18	32	1	0	13	185	236	190	214
男	総計	就職	転職	転勤	退職	就学	結婚	離別・死別	介護・看護	施設入所	新築・転宅	不明・その他
総計	19,058	3,583	2,189	6,952	1,090	1,113	597	259	254	149	1,631	1,241
0～4歳	910	27	76	344	7	15	27	69	11	0	209	125
5～9歳	442	9	40	203	1	16	24	24	3	1	70	51
10～14歳	238	2	16	80	0	26	14	16	3	6	44	31
15～19歳	2,039	802	41	258	68	701	11	8	5	5	54	86
20～24歳	3,929	1,755	385	802	276	258	87	10	13	4	148	191
25～29歳	2,811	406	504	1,130	187	37	170	23	7	3	193	151
30～34歳	2,062	167	339	972	97	25	127	24	11	2	199	99
35～39歳	1,526	114	243	744	57	10	71	25	18	3	168	73
40～44歳	1,283	71	159	705	48	9	33	26	18	6	142	66
45～49歳	1,354	91	154	828	58	9	20	13	18	5	96	62
50～54歳	853	53	99	502	59	1	3	6	20	5	60	45
55～59歳	596	33	74	304	37	5	6	4	25	11	46	51
60～64歳	412	29	40	53	110	0	3	3	33	7	68	66
65～69歳	272	20	14	17	66	1	1	5	18	19	59	52
70歳以上	331	4	5	10	19	0	0	3	51	72	75	92
女	総計	就職	転職	転勤	退職	就学	結婚	離別・死別	介護・看護	施設入所	新築・転宅	不明・その他
総計	15,767	3,150	1,416	3,208	743	1,128	1,668	508	363	221	1,760	1,602
0～4歳	938	28	97	362	8	17	25	68	8	2	218	105
5～9歳	455	8	31	198	3	26	18	28	6	2	85	50
10～14歳	227	4	13	86	5	25	7	16	2	1	35	33
15～19歳	1,634	562	35	89	43	701	40	15	2	6	57	84
20～24歳	3,724	1,843	341	314	218	206	341	54	7	2	152	246
25～29歳	2,336	280	335	475	151	29	539	69	22	0	212	224
30～34歳	1,889	135	218	533	81	24	371	74	15	0	241	197
35～39歳	1,204	87	125	405	46	17	156	50	15	3	159	141
40～44歳	881	83	79	288	32	36	77	35	17	6	108	120
45～49歳	762	50	77	255	36	33	66	36	21	7	102	79
50～54歳	414	30	28	122	19	9	16	22	32	1	75	60
55～59歳	315	18	25	57	31	2	6	16	31	4	71	54
60～64歳	239	16	9	10	37	1	5	9	37	11	62	42
65～69歳	178	4	1	6	20	1	1	6	14	12	68	45
70歳以上	571	2	2	8	13	1	0	10	134	164	115	122

第12表 仕事関係(就職、転職、転勤)における年齢階級別、産業別移動者数(県外転入)

(単位:人)

計	総計	農林業	漁業	鉱・採石・砂利採取業	建設業	製造業	電気・ガス・熱供給・水道業	運輸・郵便業	卸売・小売業	金融・保険業	教育・学習支援業	医療福祉業	各種サービス業	公務員	不明・その他
総計	5,999	209	33	21	365	560	232	149	417	189	168	426	743	2,036	451
0～4歳	318	3	1	2	16	28	15	7	22	14	7	26	25	125	27
5～9歳	155	5	1	0	4	8	2	2	16	14	2	9	10	68	14
10～14歳	66	2	0	0	1	4	4	2	7	0	1	4	7	30	4
15～19歳	344	14	3	1	9	29	12	1	6	2	0	7	33	211	16
20～24歳	1,315	37	9	6	69	121	45	26	78	48	62	104	219	383	108
25～29歳	1,024	23	5	3	70	133	43	32	67	22	25	91	153	268	89
30～34歳	737	33	0	2	36	72	26	16	70	28	19	72	89	212	62
35～39歳	571	24	3	1	26	44	19	12	57	17	12	40	76	200	40
40～44歳	485	38	3	4	41	31	13	16	25	19	13	21	56	183	22
45～49歳	509	15	1	1	36	46	24	14	36	19	10	27	46	217	17
50～54歳	260	5	4	1	15	24	16	12	16	3	7	12	14	102	29
55～59歳	137	3	1	0	21	14	10	6	11	3	8	8	9	31	12
60～64歳	44	3	1	0	8	5	1	3	3	0	0	3	5	5	7
65～69歳	25	2	0	0	10	1	1	0	2	0	2	2	1	1	3
70歳以上	9	2	1	0	3	0	1	0	1	0	0	0	0	0	1
男	総計	農林業	漁業	鉱・採石・砂利採取業	建設業	製造業	電気・ガス・熱供給・水道業	運輸・郵便業	卸売・小売業	金融・保険業	教育・学習支援業	医療福祉業	各種サービス業	公務員	不明・その他
総計	4,031	107	27	16	312	370	186	118	267	120	94	207	397	1,531	279
0～4歳	138	2	0	1	8	13	4	4	6	5	3	14	12	52	14
5～9歳	76	4	0	0	1	6	0	1	10	8	1	5	3	33	4
10～14歳	32	0	0	0	1	2	4	1	4	0	0	3	4	13	0
15～19歳	235	4	3	1	9	4	11	1	2	1	0	2	14	177	6
20～24歳	850	25	9	4	60	79	43	22	50	33	28	36	92	304	65
25～29歳	711	14	3	2	58	90	39	26	51	13	14	40	88	214	59
30～34歳	471	18	0	1	28	47	18	12	40	19	12	42	49	147	38
35～39歳	386	9	3	1	23	30	13	11	42	8	6	24	48	144	24
40～44歳	347	10	1	4	36	23	10	11	15	13	10	12	38	145	19
45～49歳	388	9	1	1	34	36	19	11	25	14	9	12	30	177	10
50～54歳	214	4	4	1	13	21	13	10	9	3	4	8	10	93	21
55～59歳	115	1	1	0	21	13	9	5	9	3	5	4	6	27	11
60～64歳	38	3	1	0	8	5	1	3	2	0	0	3	2	4	6
65～69歳	22	2	0	0	10	1	1	0	1	0	2	2	1	1	1
70歳以上	8	2	1	0	2	0	1	0	1	0	0	0	0	0	1
女	総計	農林業	漁業	鉱・採石・砂利採取業	建設業	製造業	電気・ガス・熱供給・水道業	運輸・郵便業	卸売・小売業	金融・保険業	教育・学習支援業	医療福祉業	各種サービス業	公務員	不明・その他
総計	1,968	102	6	5	53	190	46	31	150	69	74	219	346	505	172
0～4歳	180	1	1	1	8	15	11	3	16	9	4	12	13	73	13
5～9歳	79	1	1	0	3	2	2	1	6	6	1	4	7	35	10
10～14歳	34	2	0	0	0	2	0	1	3	0	1	1	3	17	4
15～19歳	109	10	0	0	0	25	1	0	4	1	0	5	19	34	10
20～24歳	465	12	0	2	9	42	2	4	28	15	34	68	127	79	43
25～29歳	313	9	2	1	12	43	4	6	16	9	11	51	65	54	30
30～34歳	266	15	0	1	8	25	8	4	30	9	7	30	40	65	24
35～39歳	185	15	0	0	3	14	6	1	15	9	6	16	28	56	16
40～44歳	138	28	2	0	5	8	3	5	10	6	3	9	18	38	3
45～49歳	121	6	0	0	2	10	5	3	11	5	1	15	16	40	7
50～54歳	46	1	0	0	2	3	3	2	7	0	3	4	4	9	8
55～59歳	22	2	0	0	0	1	1	1	2	0	3	4	3	4	1
60～64歳	6	0	0	0	0	0	0	0	1	0	0	0	3	1	1
65～69歳	3	0	0	0	0	0	0	0	1	0	0	0	0	0	2
70歳以上	1	0	0	0	1	0	0	0	0	0	0	0	0	0	0

(注) 産業は、転入・転出後の仕事の種類である。

第12表 仕事関係(就職、転職、転勤)における年齢階級別、産業別移動者数(県外転出)

(単位:人)

計	総計	農林業	漁業	鉱・採石・砂利採取業	建設業	製造業	電気・ガス・熱供給・水道業	運輸・郵便業	卸売・小売業	金融・保険業	教育・学習支援業	医療福祉業	各種サービス業	公務員	不明・その他
総計	10,161	32	9	21	693	1,136	300	319	646	268	315	1,099	1,970	2,325	1,028
0～4歳	416	0	2	1	16	31	9	15	21	22	9	41	48	172	29
5～9歳	242	1	0	1	10	21	8	7	16	8	8	21	29	96	16
10～14歳	101	0	0	0	6	7	4	2	6	5	2	1	13	42	13
15～19歳	1,205	2	0	4	104	228	49	41	48	9	5	29	324	240	122
20～24歳	3,128	17	1	7	182	282	64	77	194	71	162	555	782	331	403
25～29歳	1,363	6	2	1	84	160	54	55	80	40	50	167	243	277	144
30～34歳	1,084	3	4	5	71	123	38	37	71	32	19	117	180	310	74
35～39歳	735	2	0	1	46	87	16	19	56	22	24	59	99	234	70
40～44歳	597	1	0	1	46	62	18	19	49	26	11	35	96	187	46
45～49歳	629	0	0	0	52	60	16	21	52	19	8	34	76	249	42
50～54歳	351	0	0	0	27	40	13	11	29	8	9	23	33	122	36
55～59歳	196	0	0	0	14	26	8	8	18	4	5	9	27	55	22
60～64歳	73	0	0	0	18	5	3	5	2	1	1	7	19	6	6
65～69歳	28	0	0	0	14	3	0	2	2	0	2	1	0	1	3
70歳以上	13	0	0	0	3	1	0	0	2	1	0	0	1	3	2
男	総計	農林業	漁業	鉱・採石・砂利採取業	建設業	製造業	電気・ガス・熱供給・水道業	運輸・郵便業	卸売・小売業	金融・保険業	教育・学習支援業	医療福祉業	各種サービス業	公務員	不明・その他
総計	6,070	23	7	15	580	820	246	235	355	155	122	355	906	1,645	606
0～4歳	204	0	1	0	4	18	4	7	6	13	4	23	26	88	10
5～9歳	120	0	0	0	6	10	5	4	7	6	5	12	13	44	8
10～14歳	49	0	0	0	3	6	2	1	1	2	1	0	7	18	8
15～19歳	725	2	0	4	98	168	44	31	17	5	3	2	100	183	68
20～24歳	1,573	12	1	6	152	205	57	56	99	36	41	127	308	231	242
25～29歳	883	5	2	1	73	115	45	39	44	27	23	70	133	215	91
30～34歳	682	2	3	3	56	88	33	25	43	17	11	48	101	206	46
35～39歳	470	1	0	0	39	63	9	15	41	8	14	28	66	154	32
40～44歳	402	1	0	1	38	42	14	13	29	12	5	18	60	139	30
45～49歳	469	0	0	0	44	45	12	20	32	17	4	14	47	209	25
50～54歳	260	0	0	0	20	30	11	11	20	7	5	7	22	102	25
55～59歳	150	0	0	0	13	23	7	7	13	4	4	3	13	49	14
60～64歳	52	0	0	0	18	5	3	5	1	0	0	2	10	5	3
65～69歳	23	0	0	0	13	2	0	1	1	0	2	1	0	1	2
70歳以上	8	0	0	0	3	0	0	0	1	1	0	0	0	1	2
女	総計	農林業	漁業	鉱・採石・砂利採取業	建設業	製造業	電気・ガス・熱供給・水道業	運輸・郵便業	卸売・小売業	金融・保険業	教育・学習支援業	医療福祉業	各種サービス業	公務員	不明・その他
総計	4,091	9	2	6	113	316	54	84	291	113	193	744	1,064	680	422
0～4歳	212	0	1	1	12	13	5	8	15	9	5	18	22	84	19
5～9歳	122	1	0	1	4	11	3	3	9	2	3	9	16	52	8
10～14歳	52	0	0	0	3	1	2	1	5	3	1	1	6	24	5
15～19歳	480	0	0	0	6	60	5	10	31	4	2	27	224	57	54
20～24歳	1,555	5	0	1	30	77	7	21	95	35	121	428	474	100	161
25～29歳	480	1	0	0	11	45	9	16	36	13	27	97	110	62	53
30～34歳	402	1	1	2	15	35	5	12	28	15	8	69	79	104	28
35～39歳	265	1	0	1	7	24	7	4	15	14	10	31	33	80	38
40～44歳	195	0	0	0	8	20	4	6	20	14	6	17	36	48	16
45～49歳	160	0	0	0	8	15	4	1	20	2	4	20	29	40	17
50～54歳	91	0	0	0	7	10	2	0	9	1	4	16	11	20	11
55～59歳	46	0	0	0	1	3	1	1	5	0	1	6	14	6	8
60～64歳	21	0	0	0	0	0	0	0	1	1	1	5	9	1	3
65～69歳	5	0	0	0	1	1	0	1	1	0	0	0	0	0	1
70歳以上	5	0	0	0	0	1	0	0	1	0	0	0	1	2	0

(注) 産業は、転入・転出後の仕事の種類である。

第12表 仕事関係(就職、転職、転勤)における年齢階級別、産業別移動者数(県内移動)

(単位:人)

計	総計	農林業	漁業	鉱・採石・砂利採取業	建設業	製造業	電気・ガス・熱供給・水道業	運輸・郵便業	卸売・小売業	金融・保険業	教育・学習支援業	医療福祉業	各種サービス業	公務員	不明・その他
総計	3,913	131	25	0	154	221	213	83	263	191	203	480	402	1,301	246
0～4歳	184	8	5	0	8	8	3	2	17	13	2	26	11	64	17
5～9歳	81	1	2	0	3	3	5	2	8	5	1	8	10	29	4
10～14歳	33	2	0	0	2	0	4	3	3	1	0	6	3	7	2
15～19歳	202	15	0	0	5	24	51	3	7	2	1	10	24	36	24
20～24歳	880	23	3	0	39	65	42	17	54	48	65	158	105	203	58
25～29歳	681	19	2	0	22	44	41	7	38	41	37	105	80	208	37
30～34歳	491	14	4	0	19	26	19	7	36	28	22	70	49	161	36
35～39歳	381	22	4	0	16	25	8	12	32	11	9	41	38	142	21
40～44歳	276	10	0	0	11	15	12	16	18	15	13	23	33	98	12
45～49歳	282	5	2	0	17	10	20	7	27	17	13	15	21	111	17
50～54歳	205	5	0	0	4	0	5	5	9	5	20	7	15	123	7
55～59歳	166	3	0	0	6	0	3	2	9	4	20	4	6	105	4
60～64歳	37	4	1	0	2	1	0	0	4	1	0	3	5	12	4
65～69歳	7	0	2	0	0	0	0	0	1	0	0	1	1	1	1
70歳以上	7	0	0	0	0	0	0	0	0	0	0	3	1	1	2
男	総計	農林業	漁業	鉱・採石・砂利採取業	建設業	製造業	電気・ガス・熱供給・水道業	運輸・郵便業	卸売・小売業	金融・保険業	教育・学習支援業	医療福祉業	各種サービス業	公務員	不明・その他
総計	2,369	70	20	0	124	118	174	59	154	115	93	181	219	907	135
0～4歳	96	3	4	0	3	3	3	1	9	7	1	14	6	36	6
5～9歳	49	1	2	0	2	2	2	1	3	3	1	6	6	16	4
10～14歳	16	0	0	0	1	0	3	1	2	0	0	3	2	3	1
15～19歳	121	6	0	0	4	15	44	2	5	1	0	1	8	25	10
20～24歳	448	16	3	0	34	30	37	10	25	29	21	43	50	121	29
25～29歳	412	11	2	0	16	24	35	5	27	27	13	50	42	139	21
30～34歳	298	7	2	0	16	13	16	5	20	17	11	27	32	109	23
35～39歳	228	11	2	0	12	14	6	10	17	5	3	19	24	93	12
40～44歳	167	3	0	0	9	7	8	11	15	9	4	9	18	66	8
45～49歳	197	2	2	0	16	9	13	6	16	9	7	2	17	84	14
50～54歳	166	4	0	0	4	0	4	5	6	4	17	3	7	108	4
55～59歳	136	2	0	0	5	0	3	2	7	3	15	1	3	94	1
60～64歳	29	4	1	0	2	1	0	0	2	1	0	1	3	12	2
65～69歳	4	0	2	0	0	0	0	0	0	0	0	1	0	1	0
70歳以上	2	0	0	0	0	0	0	0	0	0	0	1	1	0	0
女	総計	農林業	漁業	鉱・採石・砂利採取業	建設業	製造業	電気・ガス・熱供給・水道業	運輸・郵便業	卸売・小売業	金融・保険業	教育・学習支援業	医療福祉業	各種サービス業	公務員	不明・その他
総計	1,544	61	5	0	30	103	39	24	109	76	110	299	183	394	111
0～4歳	88	5	1	0	5	5	0	1	8	6	1	12	5	28	11
5～9歳	32	0	0	0	1	1	3	1	5	2	0	2	4	13	0
10～14歳	17	2	0	0	1	0	1	2	1	1	0	3	1	4	1
15～19歳	81	9	0	0	1	9	7	1	2	1	1	9	16	11	14
20～24歳	432	7	0	0	5	35	5	7	29	19	44	115	55	82	29
25～29歳	269	8	0	0	6	20	6	2	11	14	24	55	38	69	16
30～34歳	193	7	2	0	3	13	3	2	16	11	11	43	17	52	13
35～39歳	153	11	2	0	4	11	2	2	15	6	6	22	14	49	9
40～44歳	109	7	0	0	2	8	4	5	3	6	9	14	15	32	4
45～49歳	85	3	0	0	1	1	7	1	11	8	6	13	4	27	3
50～54歳	39	1	0	0	0	0	1	0	3	1	3	4	8	15	3
55～59歳	30	1	0	0	1	0	0	0	2	1	5	3	3	11	3
60～64歳	8	0	0	0	0	0	0	0	2	0	0	2	2	0	2
65～69歳	3	0	0	0	0	0	0	0	1	0	0	0	1	0	1
70歳以上	5	0	0	0	0	0	0	0	0	0	0	2	0	1	2

(注) 産業は、転入・転出後の仕事の種類である。

第12表 仕事関係(就職、転職、転勤)における年齢階級別、産業別移動者数(全移動)

(単位:人)

計	総計	農林業	漁業	鉱・採石・砂利採取業	建設業	製造業	電気・ガス・熱供給・水道業	運輸・郵便業	卸売・小売業	金融・保険業	教育・学習支援業	医療福祉業	各種サービス業	公務員	不明・その他
総計	20,073	372	67	42	1,212	1,917	745	551	1,326	648	686	2,005	3,115	5,662	1,725
0～4歳	918	11	8	3	40	67	27	24	60	49	18	93	84	361	73
5～9歳	478	7	3	1	17	32	15	11	40	27	11	38	49	193	34
10～14歳	200	4	0	0	9	11	12	7	16	6	3	11	23	79	19
15～19歳	1,751	31	3	5	118	281	112	45	61	13	6	46	381	487	162
20～24歳	5,323	77	13	13	290	468	151	120	326	167	289	817	1,106	917	569
25～29歳	3,068	48	9	4	176	337	138	94	185	103	112	363	476	753	270
30～34歳	2,312	50	8	7	126	221	83	60	177	88	60	259	318	683	172
35～39歳	1,687	48	7	2	88	156	43	43	145	50	45	140	213	576	131
40～44歳	1,358	49	3	5	98	108	43	51	92	60	37	79	185	468	80
45～49歳	1,420	20	3	1	105	116	60	42	115	55	31	76	143	577	76
50～54歳	816	10	4	1	46	64	34	28	54	16	36	42	62	347	72
55～59歳	499	6	1	0	41	40	21	16	38	11	33	21	42	191	38
60～64歳	154	7	2	0	28	11	4	8	9	2	1	13	29	23	17
65～69歳	60	2	2	0	24	4	1	2	5	0	4	4	2	3	7
70歳以上	29	2	1	0	6	1	1	0	3	1	0	3	2	4	5
男	総計	農林業	漁業	鉱・採石・砂利採取業	建設業	製造業	電気・ガス・熱供給・水道業	運輸・郵便業	卸売・小売業	金融・保険業	教育・学習支援業	医療福祉業	各種サービス業	公務員	不明・その他
総計	12,470	200	54	31	1,016	1,308	606	412	776	390	309	743	1,522	4,083	1,020
0～4歳	438	5	5	1	15	34	11	12	21	25	8	51	44	176	30
5～9歳	245	5	2	0	9	18	7	6	20	17	7	23	22	93	16
10～14歳	97	0	0	0	5	8	9	3	7	2	1	6	13	34	9
15～19歳	1,081	12	3	5	111	187	99	34	24	7	3	5	122	385	84
20～24歳	2,871	53	13	10	246	314	137	88	174	98	90	206	450	656	336
25～29歳	2,006	30	7	3	147	229	119	70	122	67	50	160	263	568	171
30～34歳	1,451	27	5	4	100	148	67	42	103	53	34	117	182	462	107
35～39歳	1,084	21	5	1	74	107	28	36	100	21	23	71	138	391	68
40～44歳	916	14	1	5	83	72	32	35	59	34	19	39	116	350	57
45～49歳	1,054	11	3	1	94	90	44	37	73	40	20	28	94	470	49
50～54歳	640	8	4	1	37	51	28	26	35	14	26	18	39	303	50
55～59歳	401	3	1	0	39	36	19	14	29	10	24	8	22	170	26
60～64歳	119	7	2	0	28	11	4	8	5	1	0	6	15	21	11
65～69歳	49	2	2	0	23	3	1	1	2	0	4	4	1	3	3
70歳以上	18	2	1	0	5	0	1	0	2	1	0	1	1	1	3
女	総計	農林業	漁業	鉱・採石・砂利採取業	建設業	製造業	電気・ガス・熱供給・水道業	運輸・郵便業	卸売・小売業	金融・保険業	教育・学習支援業	医療福祉業	各種サービス業	公務員	不明・その他
総計	7,603	172	13	11	196	609	139	139	550	258	377	1,262	1,593	1,579	705
0～4歳	480	6	3	2	25	33	16	12	39	24	10	42	40	185	43
5～9歳	233	2	1	1	8	14	8	5	20	10	4	15	27	100	18
10～14歳	103	4	0	0	4	3	3	4	9	4	2	5	10	45	10
15～19歳	670	19	0	0	7	94	13	11	37	6	3	41	259	102	78
20～24歳	2,452	24	0	3	44	154	14	32	152	69	199	611	656	261	233
25～29歳	1,062	18	2	1	29	108	19	24	63	36	62	203	213	185	99
30～34歳	861	23	3	3	26	73	16	18	74	35	26	142	136	221	65
35～39歳	603	27	2	1	14	49	15	7	45	29	22	69	75	185	63
40～44歳	442	35	2	0	15	36	11	16	33	26	18	40	69	118	23
45～49歳	366	9	0	0	11	26	16	5	42	15	11	48	49	107	27
50～54歳	176	2	0	0	9	13	6	2	19	2	10	24	23	44	22
55～59歳	98	3	0	0	2	4	2	2	9	1	9	13	20	21	12
60～64歳	35	0	0	0	0	0	0	0	4	1	1	7	14	2	6
65～69歳	11	0	0	0	1	1	0	1	3	0	0	0	1	0	4
70歳以上	11	0	0	0	1	1	0	0	1	0	0	2	1	3	2

(注) 産業は、転入・転出後の仕事の種類である。

# 参 考 表

第13表 推計人口、性比(平成31年1月1日現在)

(単位:人)

市 町 村		平成31年1月1日現在推計人口				平成30年1月1日現在	
		総 数	男	女	性 比	総 数	性 比
県		1,260,126	592,067	668,059	88.6	1,276,119	88.6
市 部		979,874	458,876	520,998	88.1	991,318	88.1
町 村 部		280,197	133,172	147,025	90.6	284,765	90.4
市 部	青 森 市	278,650	129,331	149,319	86.6	281,694	86.6
	弘 前 市	172,087	78,851	93,236	84.6	174,106	84.8
	八 戸 市	225,140	107,524	117,616	91.4	227,459	91.4
	黒 石 市	32,631	15,025	17,606	85.3	33,171	85.5
	五所川原市	52,483	23,700	28,783	82.3	53,445	82.5
	十和田市	61,583	29,234	32,349	90.4	62,162	90.3
	三 沢 市	39,194	19,462	19,732	98.6	39,373	98.4
	む っ 市	55,577	26,741	28,836	92.7	56,504	92.7
	つ が る 市	31,448	14,621	16,827	86.9	32,073	86.7
東 津 軽 郡	平 川 市	31,081	14,387	16,694	86.2	31,331	85.7
	東津軽郡計	21,235	9,991	11,244	88.9	21,787	89.4
	平 内 町	10,446	4,935	5,511	89.5	10,627	89.9
	今 別 町	2,483	1,180	1,303	90.6	2,578	91.4
	蓬 田 村	2,708	1,273	1,435	88.7	2,760	89.7
西 郡	外ヶ浜町	5,598	2,603	2,995	86.9	5,822	87.4
	西津軽郡計	16,993	7,729	9,264	83.4	17,504	83.7
	鰺ヶ沢町	9,329	4,225	5,104	82.8	9,605	82.6
中 郡	深 浦 町	7,664	3,504	4,160	84.2	7,899	84.9
	中津軽郡計	1,356	660	696	94.8	1,342	96.8
南 津 軽 郡	西 目 屋 村	1,356	660	696	94.8	1,342	96.8
	南津軽郡計	31,332	14,388	16,944	84.9	31,652	84.9
	藤 崎 町	14,842	6,845	7,997	85.6	14,855	85.2
	大 鰐 町	8,942	4,022	4,920	81.7	9,147	81.8
北 津 軽 郡	田 舎 館 村	7,548	3,521	4,027	87.4	7,650	88.0
	北津軽郡計	36,344	16,740	19,604	85.4	37,048	85.6
	板 柳 町	13,238	6,025	7,213	83.5	13,470	84.0
	鶴 田 町	12,719	5,902	6,817	86.6	12,963	86.7
上 北 郡	中 泊 町	10,387	4,813	5,574	86.3	10,615	86.2
	上北郡計	94,278	45,557	48,721	93.5	95,166	93.3
	野 辺 地 町	12,834	5,939	6,895	86.1	13,066	86.2
	七 戸 町	14,911	7,017	7,894	88.9	15,132	89.2
	六 戸 町	10,532	5,039	5,493	91.7	10,515	91.5
	横 浜 町	4,323	2,090	2,233	93.6	4,400	93.3
	東 北 町	17,044	8,121	8,923	91.0	17,273	90.9
下 北 郡	六ヶ所村	10,335	5,739	4,596	124.9	10,398	123.8
	おいらせ町	24,299	11,612	12,687	91.5	24,382	91.2
	下北郡計	14,766	7,551	7,215	104.7	15,129	103.2
	大 間 町	4,872	2,479	2,393	103.6	4,989	101.7
	東 通 村	6,176	3,258	2,918	111.7	6,299	109.5
三 戸 郡	風 間 浦 村	1,776	866	910	95.2	1,839	95.8
	佐 井 村	1,942	948	994	95.4	2,002	95.5
	三戸郡計	63,893	30,556	33,337	91.7	65,137	91.3
三 戸 郡	三 戸 町	9,309	4,411	4,898	90.1	9,541	89.3
	五 戸 町	16,423	7,828	8,595	91.1	16,746	90.8
	田 子 町	5,085	2,407	2,678	89.9	5,209	89.8
	南 部 町	17,178	7,974	9,204	86.6	17,523	86.7
	階 上 町	13,576	6,817	6,759	100.9	13,707	100.1
	新 郷 村	2,322	1,119	1,203	93.0	2,411	92.4

(注1)県の人口には、県内市町村間移動者数を含んでいない為、各市町村の推計人口の総計とは一致しない。

(注2)性比:女性100人に対する男性の数=(男性の人口)÷(女性の人口)×100

第14表 人口動態(平成30年1月1日から平成30年12月31日まで)

(単位:人、%)

市 町 村		平成31年1月1日 現在推計人口	自 然 動 態		社 会 動 態		人 口 動 態		平成30年1月1日 現在推計人口
			増 減 数	増 減 率	増 減 数	増 減 率	増 減 数	増 減 率	
県		1,260,126	-10,153	-0.80	-5,840	-0.46	-15,993	-1.25	1,276,119
市 部		979,874	-6,895	-0.70	-4,549	-0.46	-11,444	-1.15	991,318
町 村 部		280,197	-3,258	-1.14	-1,310	-0.46	-4,568	-1.60	284,765
市 部	青 森 市	278,650	-1,918	-0.68	-1,126	-0.40	-3,044	-1.08	281,694
	弘 前 市	172,087	-1,187	-0.68	-832	-0.48	-2,019	-1.16	174,106
	八 戸 市	225,140	-1,201	-0.53	-1,118	-0.49	-2,319	-1.02	227,459
	黒 石 市	32,631	-289	-0.87	-251	-0.76	-540	-1.63	33,171
	五所川原市	52,483	-553	-1.03	-409	-0.77	-962	-1.80	53,445
	十和田市	61,583	-454	-0.73	-125	-0.20	-579	-0.93	62,162
	三 沢 市	39,194	-94	-0.24	-85	-0.22	-179	-0.45	39,373
	む つ 市	55,577	-478	-0.85	-449	-0.79	-927	-1.64	56,504
	つ が る 市	31,448	-422	-1.32	-203	-0.63	-625	-1.95	32,073
東津軽郡	平 川 市	31,081	-299	-0.95	49	0.16	-250	-0.80	31,331
	東津軽郡計	21,235	-333	-1.53	-219	-1.01	-552	-2.53	21,787
	平 内 町	10,446	-118	-1.11	-63	-0.59	-181	-1.70	10,627
	今 別 町	2,483	-64	-2.48	-31	-1.20	-95	-3.69	2,578
	蓬 田 村	2,708	-30	-1.09	-22	-0.80	-52	-1.88	2,760
西 郡	外ヶ浜町	5,598	-121	-2.08	-103	-1.77	-224	-3.85	5,822
	西津軽郡計	16,993	-337	-1.93	-174	-0.99	-511	-2.92	17,504
	鰺ヶ沢町	9,329	-178	-1.85	-98	-1.02	-276	-2.87	9,605
中 郡	深 浦 町	7,664	-159	-2.01	-76	-0.96	-235	-2.98	7,899
	中津軽郡計	1,356	-21	-1.56	35	2.61	14	1.04	1,342
南津軽郡	西 目 屋 村	1,356	-21	-1.56	35	2.61	14	1.04	1,342
	南津軽郡計	31,332	-317	-1.00	-3	-0.01	-320	-1.01	31,652
	藤 崎 町	14,842	-105	-0.71	92	0.62	-13	-0.09	14,855
	大 鰐 町	8,942	-127	-1.39	-78	-0.85	-205	-2.24	9,147
北津軽郡	田 舎 館 村	7,548	-85	-1.11	-17	-0.22	-102	-1.33	7,650
	北津軽郡計	36,344	-473	-1.28	-231	-0.62	-704	-1.90	37,048
	板 柳 町	13,238	-164	-1.22	-68	-0.50	-232	-1.72	13,470
	鶴 田 町	12,719	-143	-1.10	-101	-0.78	-244	-1.88	12,963
	中 泊 町	10,387	-166	-1.56	-62	-0.58	-228	-2.15	10,615
上北郡	上北郡計	94,278	-750	-0.79	-138	-0.15	-888	-0.93	95,166
	野 辺 地 町	12,834	-140	-1.07	-92	-0.70	-232	-1.78	13,066
	七 戸 町	14,911	-170	-1.12	-51	-0.34	-221	-1.46	15,132
	六 戸 町	10,532	-67	-0.64	84	0.80	17	0.16	10,515
	横 浜 町	4,323	-63	-1.43	-14	-0.32	-77	-1.75	4,400
	東 北 町	17,044	-176	-1.02	-53	-0.31	-229	-1.33	17,273
	六ヶ所村	10,335	-34	-0.33	-29	-0.28	-63	-0.61	10,398
	おいらせ町	24,299	-100	-0.41	17	0.07	-83	-0.34	24,382
下北郡	下北郡計	14,766	-160	-1.06	-203	-1.34	-363	-2.40	15,129
	大 間 町	4,872	-40	-0.80	-77	-1.54	-117	-2.35	4,989
	東 通 村	6,176	-48	-0.76	-75	-1.19	-123	-1.95	6,299
	風 間 浦 村	1,776	-36	-1.96	-27	-1.47	-63	-3.43	1,839
	佐 井 村	1,942	-36	-1.80	-24	-1.20	-60	-3.00	2,002
三戸郡	三戸郡計	63,893	-867	-1.33	-377	-0.58	-1,244	-1.91	65,137
	三 戸 町	9,309	-152	-1.59	-80	-0.84	-232	-2.43	9,541
	五 戸 町	16,423	-204	-1.22	-119	-0.71	-323	-1.93	16,746
	田 子 町	5,085	-92	-1.77	-32	-0.61	-124	-2.38	5,209
	南 部 町	17,178	-286	-1.63	-59	-0.34	-345	-1.97	17,523
	階 上 町	13,576	-75	-0.55	-56	-0.41	-131	-0.96	13,707
	新 郷 村	2,322	-58	-2.41	-31	-1.29	-89	-3.69	2,411

(注)県の人口には、県内市町村間移動者数を含んでいない為、各市町村の推計人口の総計とは一致しない。



第15表 自然動態(平成30年1月1日から平成30年12月31日まで)

(単位:人、%)

市 町 村		出 生 数			死 亡 数			自 然 増 減 数			自 然 増 減 率		
			男	女		男	女		男	女		男	女
県		7,810	3,995	3,815	17,963	8,951	9,012	-10,153	-4,956	-5,197	-0.80	-0.83	-0.77
市 部		6,340	3,255	3,085	13,235	6,640	6,595	-6,895	-3,385	-3,510	-0.70	-0.73	-0.67
町 村 部		1,470	740	730	4,728	2,311	2,417	-3,258	-1,571	-1,687	-1.14	-1.16	-1.13
市 部	青 森 市	1,761	871	890	3,679	1,813	1,866	-1,918	-942	-976	-0.68	-0.72	-0.65
	弘 前 市	1,119	578	541	2,306	1,134	1,172	-1,187	-556	-631	-0.68	-0.70	-0.67
	八 戸 市	1,604	818	786	2,805	1,449	1,356	-1,201	-631	-570	-0.53	-0.58	-0.48
	黒 石 市	206	109	97	495	251	244	-289	-142	-147	-0.87	-0.93	-0.82
	五所川原市	275	130	145	828	409	419	-553	-279	-274	-1.03	-1.15	-0.94
	十和田市	376	205	171	830	421	409	-454	-216	-238	-0.73	-0.73	-0.73
	三 沢 市	351	190	161	445	240	205	-94	-50	-44	-0.24	-0.26	-0.22
	む っ 市	341	187	154	819	420	399	-478	-233	-245	-0.85	-0.86	-0.84
	つ が る 市	148	80	68	570	281	289	-422	-201	-221	-1.32	-1.35	-1.29
東 津 軽 郡	平 川 市	159	87	72	458	222	236	-299	-135	-164	-0.95	-0.93	-0.97
	東津軽郡計	80	45	35	413	190	223	-333	-145	-188	-1.53	-1.41	-1.63
	平 内 町	57	30	27	175	81	94	-118	-51	-67	-1.11	-1.01	-1.20
	今 別 町	4	2	2	68	28	40	-64	-26	-38	-2.48	-2.11	-2.82
	蓬 田 村	8	5	3	38	19	19	-30	-14	-16	-1.09	-1.07	-1.10
西 郡	外ヶ浜町	11	8	3	132	62	70	-121	-54	-67	-2.08	-1.99	-2.16
	西津軽郡計	44	20	24	381	184	197	-337	-164	-173	-1.93	-2.06	-1.82
	鰺ヶ沢町	22	10	12	200	90	110	-178	-80	-98	-1.85	-1.84	-1.86
中 郡	深 浦 町	22	10	12	181	94	87	-159	-84	-75	-2.01	-2.32	-1.76
	中津軽郡計	6	3	3	27	15	12	-21	-12	-9	-1.56	-1.82	-1.32
南 津 軽 郡	西 目 屋 村	6	3	3	27	15	12	-21	-12	-9	-1.56	-1.82	-1.32
	南津軽郡計	186	92	94	503	246	257	-317	-154	-163	-1.00	-1.06	-0.95
	藤 崎 町	113	59	54	218	106	112	-105	-47	-58	-0.71	-0.69	-0.72
	大 鰐 町	26	11	15	153	71	82	-127	-60	-67	-1.39	-1.46	-1.33
北 津 軽 郡	田 舎 館 村	47	22	25	132	69	63	-85	-47	-38	-1.11	-1.31	-0.93
	北津軽郡計	176	83	93	649	306	343	-473	-223	-250	-1.28	-1.31	-1.25
	板 柳 町	63	34	29	227	108	119	-164	-74	-90	-1.22	-1.20	-1.23
	鶴 田 町	69	26	43	212	101	111	-143	-75	-68	-1.10	-1.25	-0.98
	中 泊 町	44	23	21	210	97	113	-166	-74	-92	-1.56	-1.51	-1.61
上 北 郡	上北郡計	588	304	284	1,338	685	653	-750	-381	-369	-0.79	-0.83	-0.75
	野 辺 地 町	65	31	34	205	110	95	-140	-79	-61	-1.07	-1.31	-0.87
	七 戸 町	70	39	31	240	120	120	-170	-81	-89	-1.12	-1.14	-1.11
	六 戸 町	75	36	39	142	68	74	-67	-32	-35	-0.64	-0.64	-0.64
	横 浜 町	19	11	8	82	42	40	-63	-31	-32	-1.43	-1.46	-1.41
	東 北 町	101	58	43	277	138	139	-176	-80	-96	-1.02	-0.97	-1.06
	六ヶ所村	77	35	42	111	62	49	-34	-27	-7	-0.33	-0.47	-0.15
	おいらせ町	181	94	87	281	145	136	-100	-51	-49	-0.41	-0.44	-0.38
下 北 郡	下北郡計	76	38	38	236	114	122	-160	-76	-84	-1.06	-0.99	-1.13
	大 間 町	25	15	10	65	22	43	-40	-7	-33	-0.80	-0.28	-1.33
	東 通 村	41	19	22	89	47	42	-48	-28	-20	-0.76	-0.85	-0.67
	風 間 浦 村	4	1	3	40	25	15	-36	-24	-12	-1.96	-2.67	-1.28
	佐 井 村	6	3	3	42	20	22	-36	-17	-19	-1.80	-1.74	-1.86
三 戸 郡	三戸郡計	314	155	159	1,181	571	610	-867	-416	-451	-1.33	-1.34	-1.32
	三 戸 町	41	21	20	193	88	105	-152	-67	-85	-1.59	-1.49	-1.69
	五 戸 町	77	39	38	281	140	141	-204	-101	-103	-1.22	-1.27	-1.17
	田 子 町	22	9	13	114	59	55	-92	-50	-42	-1.77	-2.03	-1.53
	南 部 町	85	41	44	371	179	192	-286	-138	-148	-1.63	-1.70	-1.58
	階 上 町	85	42	43	160	76	84	-75	-34	-41	-0.55	-0.50	-0.60
新 郷 村	新 郷 村	4	3	1	62	29	33	-58	-26	-32	-2.41	-2.25	-2.55

第16表 社会動態(平成30年1月1日から平成30年12月31日まで)

(単位:人、%)

市 町 村		転 入 者 数			転 出 者 数			社 会 増 減 数			社 会 増 減 率		
			男	女		男	女		男	女		男	女
県		19,716	11,307	8,409	25,556	13,786	11,770	-5,840	-2,479	-3,361	-0.46	-0.41	-0.50
市 部		29,011	15,936	13,075	33,560	17,923	15,637	-4,549	-1,987	-2,562	-0.46	-0.43	-0.49
町 村 部		7,488	3,838	3,650	8,798	4,335	4,463	-1,310	-497	-813	-0.46	-0.37	-0.54
市 部	青 森 市	7,689	4,327	3,362	8,815	4,798	4,017	-1,126	-471	-655	-0.40	-0.36	-0.43
	弘 前 市	4,870	2,462	2,408	5,702	2,942	2,760	-832	-480	-352	-0.48	-0.60	-0.37
	八 戸 市	6,741	3,764	2,977	7,859	4,226	3,633	-1,118	-462	-656	-0.49	-0.43	-0.55
	黒 石 市	678	333	345	929	456	473	-251	-123	-128	-0.76	-0.80	-0.72
	五所川原市	1,425	735	690	1,834	917	917	-409	-182	-227	-0.77	-0.75	-0.78
	十和田市	1,792	948	844	1,917	988	929	-125	-40	-85	-0.20	-0.14	-0.26
	三 沢 市	2,261	1,269	992	2,346	1,284	1,062	-85	-15	-70	-0.22	-0.08	-0.35
	む っ 市	2,150	1,381	769	2,599	1,583	1,016	-449	-202	-247	-0.79	-0.74	-0.84
	つ が る 市	685	359	326	888	433	455	-203	-74	-129	-0.63	-0.50	-0.75
東 津 軽 郡	平 川 市	720	358	362	671	296	375	49	62	-13	0.16	0.43	-0.08
	東津軽郡計	437	211	226	656	357	299	-219	-146	-73	-1.01	-1.42	-0.63
	平 内 町	212	101	111	275	146	129	-63	-45	-18	-0.59	-0.89	-0.32
	今 別 町	66	27	39	97	52	45	-31	-25	-6	-1.20	-2.03	-0.45
	蓬 田 村	42	21	21	64	39	25	-22	-18	-4	-0.80	-1.38	-0.27
西 郡	外ヶ浜町	117	62	55	220	120	100	-103	-58	-45	-1.77	-2.14	-1.45
	西津軽郡計	348	178	170	522	258	264	-174	-80	-94	-0.99	-1.00	-0.99
	鰺ヶ沢町	187	108	79	285	149	136	-98	-41	-57	-1.02	-0.94	-1.08
中 郡	深 浦 町	161	70	91	237	109	128	-76	-39	-37	-0.96	-1.08	-0.87
	中津軽郡計	73	29	44	38	17	21	35	12	23	2.61	1.82	3.37
南 津 軽 郡	西 目 屋 村	73	29	44	38	17	21	35	12	23	2.61	1.82	3.37
	南津軽郡計	837	390	447	840	380	460	-3	10	-13	-0.01	0.07	-0.08
	藤 崎 町	485	236	249	393	180	213	92	56	36	0.62	0.82	0.45
	大 鰐 町	190	84	106	268	117	151	-78	-33	-45	-0.85	-0.80	-0.89
北 津 軽 郡	田 舎 館 村	162	70	92	179	83	96	-17	-13	-4	-0.22	-0.36	-0.10
	北津軽郡計	725	345	380	956	465	491	-231	-120	-111	-0.62	-0.70	-0.56
	板 柳 町	256	121	135	324	171	153	-68	-50	-18	-0.50	-0.81	-0.25
	鶴 田 町	246	116	130	347	158	189	-101	-42	-59	-0.78	-0.70	-0.85
	中 泊 町	223	108	115	285	136	149	-62	-28	-34	-0.58	-0.57	-0.60
上 北 郡	上北郡計	3,212	1,657	1,555	3,350	1,655	1,695	-138	2	-140	-0.15	0.00	-0.28
	野 辺 地 町	339	179	160	431	210	221	-92	-31	-61	-0.70	-0.51	-0.87
	七 戸 町	368	179	189	419	214	205	-51	-35	-16	-0.34	-0.49	-0.20
	六 戸 町	412	203	209	328	156	172	84	47	37	0.80	0.94	0.67
	横 浜 町	139	76	63	153	79	74	-14	-3	-11	-0.32	-0.14	-0.48
	東 北 町	442	195	247	495	218	277	-53	-23	-30	-0.31	-0.28	-0.33
	六ヶ所村	480	317	163	509	303	206	-29	14	-43	-0.28	0.24	-0.93
	おいらせ町	1,032	508	524	1,015	475	540	17	33	-16	0.07	0.28	-0.13
下 北 郡	下北郡計	414	266	148	617	324	293	-203	-58	-145	-1.34	-0.75	-1.95
	大 間 町	156	95	61	233	124	109	-77	-29	-48	-1.54	-1.15	-1.94
	東 通 村	175	123	52	250	129	121	-75	-6	-69	-1.19	-0.18	-2.29
	風 間 浦 村	39	23	16	66	33	33	-27	-10	-17	-1.47	-1.11	-1.81
	佐 井 村	44	25	19	68	38	30	-24	-13	-11	-1.20	-1.33	-1.07
三 戸 郡	三戸郡計	1,442	762	680	1,819	879	940	-377	-117	-260	-0.58	-0.38	-0.76
	三 戸 町	201	118	83	281	142	139	-80	-24	-56	-0.84	-0.53	-1.11
	五 戸 町	303	156	147	422	196	226	-119	-40	-79	-0.71	-0.50	-0.90
	田 子 町	98	52	46	130	60	70	-32	-8	-24	-0.61	-0.32	-0.87
	南 部 町	370	182	188	429	209	220	-59	-27	-32	-0.34	-0.33	-0.34
	階 上 町	436	239	197	492	244	248	-56	-5	-51	-0.41	-0.07	-0.74
	新 郷 村	34	15	19	65	28	37	-31	-13	-18	-1.29	-1.12	-1.44

(注)県の転入者数、転出者数には県内市町村移動者数は含まれていない為、市部と町村部の合計とは一致しない。

第17表 月別人口動態(平成30年1月1日から平成30年12月31日まで)

(単位:人)

（単位：人）

年月日	人口	対前月 増減率	前月中の人口移動							世帯数	世帯 増減数
			人口 増減数	自然 増減数			社会 増減数	県外からの 転入者数	県外への 転出者数		
					出生者数	死亡者数					
H30. 1. 1 (男性) (女性)	1,276,119 599,502 676,617									513,707	
30. 2. 1 (男性) (女性)	1,274,939 598,944 675,995	-0.092%	-1,180 -558 -622	-1,062 -546 -516	708 365 343	1,770 911 859	-118 -12 -106	973 574 399	1,091 586 505	513,529	-178
30. 3. 1 (男性) (女性)	1,273,573 598,360 675,213	-0.107%	-1,366 -584 -782	-940 -433 -507	626 324 302	1,566 757 809	-426 -151 -275	963 577 386	1,389 728 661	513,184	-345
30. 4. 1 (男性) (女性)	1,266,889 594,942 671,947	-0.525%	-6,684 -3,418 -3,266	-1,003 -519 -484	617 302 315	1,620 821 799	-5,681 -2,899 -2,782	3,686 2,110 1,576	9,367 5,009 4,358	511,892	-1,292
30. 5. 1 (男性) (女性)	1,266,707 595,089 671,618	-0.014%	-182 147 -329	-819 -377 -442	586 306 280	1,405 683 722	637 524 113	3,393 1,976 1,417	2,756 1,452 1,304	514,212	2,320
30. 6. 1 (男性) (女性)	1,265,852 594,602 671,250	-0.067%	-855 -487 -368	-811 -418 -393	717 362 355	1,528 780 748	-44 -69 25	1,369 727 642	1,413 796 617	514,417	205
30. 7. 1 (男性) (女性)	1,264,951 594,144 670,807	-0.071%	-901 -458 -443	-737 -325 -412	624 338 286	1,361 663 698	-164 -133 -31	1,109 590 519	1,273 723 550	514,380	-37
30. 8. 1 (男性) (女性)	1,264,201 593,838 670,363	-0.059%	-750 -306 -444	-732 -379 -353	660 338 322	1,392 717 675	-18 73 -91	1,645 1,002 643	1,663 929 734	514,575	195
30. 9. 1 (男性) (女性)	1,263,717 593,737 669,980	-0.038%	-484 -101 -383	-719 -357 -362	728 351 377	1,447 708 739	235 256 -21	1,840 1,097 743	1,605 841 764	514,901	326
30.10. 1 (男性) (女性)	1,262,815 593,290 669,525	-0.071%	-902 -447 -455	-709 -346 -363	642 328 314	1,351 674 677	-193 -101 -92	1,210 680 530	1,403 781 622	514,846	-55
30.11. 1 (男性) (女性)	1,262,049 592,947 669,102	-0.061%	-766 -343 -423	-879 -440 -439	648 328 320	1,527 768 759	113 97 16	1,445 804 641	1,332 707 625	514,945	99
30.12. 1 (男性) (女性)	1,261,169 592,569 668,600	-0.070%	-880 -378 -502	-844 -367 -477	659 342 317	1,503 709 794	-36 -11 -25	1,094 601 493	1,130 612 518	514,906	-39
31. 1. 1 (男性) (女性)	1,260,126 592,067 668,059	-0.083%	-1,043 -502 -541	-898 -449 -449	595 311 284	1,493 760 733	-145 -53 -92	989 569 420	1,134 622 512	514,788	-118
平成30年 (男性) (女性)			-15,993 -7,435 -8,558	-10,153 -4,956 -5,197	7,810 3,995 3,815	17,963 8,951 9,012	-5,840 -2,479 -3,361	19,716 11,307 8,409	25,556 13,786 11,770		1,081

(注1) 県外からの転入者数＝県外転入者数＋職権記載者数

県外への転出者数＝県外転出者数＋職権消除者数

(注2) 県の推計人口には、県内市町村間の移動者数を含んでいないため、各市町村の推計人口の総計とは一致しない。

(注3) 人口、世帯数は平成27年国勢調査(確定値)を基礎に推計している。

(注4) 人口増減率、人口増減数は、前月推計人口に対するものである。

第18表 世帯数（各年1月1日現在）

（単位：世帯）

市 町 村		平成27年	平成28年	平成29年	平成30年	平成31年	平成30年～31年 世帯増減数
県		523,551	510,798	512,228	513,707	514,788	1,081
市 部		411,966	403,419	404,791	406,326	407,274	948
町 村 部		111,585	107,379	107,437	107,381	107,514	133
市 部	青 森 市	121,233	118,194	118,225	118,456	118,487	31
	弘 前 市	72,902	71,229	71,540	71,824	71,882	58
	八 戸 市	94,824	93,696	94,356	94,916	95,296	380
	黒 石 市	11,823	11,746	11,777	11,850	11,879	29
	五 所 川 原 市	21,708	21,142	21,249	21,317	21,326	9
	十 和 田 市	25,891	25,451	25,595	25,673	25,773	100
	三 沢 市	16,642	16,379	16,424	16,617	16,859	242
	む つ 市	24,928	24,414	24,407	24,371	24,358	-13
	つ が る 市	11,528	10,997	11,005	11,019	11,017	-2
	平 川 市	10,487	10,171	10,213	10,283	10,397	114
東 津 軽 郡	東 津 軽 郡 計	9,088	8,729	8,648	8,560	8,419	-141
	平 内 町	4,004	3,938	3,901	3,868	3,839	-29
	今 別 町	1,313	1,271	1,263	1,242	1,204	-38
	蓬 田 村	1,097	951	947	945	933	-12
西 郡	外 ケ 浜 町	2,674	2,569	2,537	2,505	2,443	-62
	西 津 軽 郡 計	7,383	7,137	7,109	7,068	7,033	-35
	鰺 ケ 沢 町	3,978	3,839	3,848	3,836	3,837	1
中 郡	深 浦 町	3,405	3,298	3,261	3,232	3,196	-36
	中 津 軽 郡 計	570	483	481	476	485	9
南 津 軽 郡	西 目 屋 村	570	483	481	476	485	9
	南 津 軽 郡 計	11,259	10,773	10,783	10,813	10,935	122
	藤 崎 町	5,156	4,952	4,974	5,006	5,088	82
	大 鰐 町	3,611	3,424	3,382	3,365	3,362	-3
北 津 軽 郡	田 舎 館 村	2,492	2,397	2,427	2,442	2,485	43
	北 津 軽 郡 計	13,740	13,155	13,163	13,177	13,182	5
	板 柳 町	4,848	4,680	4,678	4,690	4,682	-8
	鶴 田 町	4,528	4,388	4,396	4,417	4,411	-6
上 北 郡	中 泊 町	4,364	4,087	4,089	4,070	4,089	19
	上 北 郡 計	36,756	35,809	36,049	36,222	36,452	230
	野 辺 地 町	5,770	5,561	5,547	5,541	5,518	-23
	七 戸 町	5,672	5,570	5,562	5,558	5,563	5
	六 戸 町	3,634	3,593	3,656	3,698	3,782	84
	横 浜 町	1,885	1,782	1,792	1,777	1,779	2
	東 北 町	6,153	5,939	5,926	5,917	5,932	15
	六 ケ 所 村	4,898	4,663	4,728	4,805	4,854	49
下 北 郡	お い ら せ 町	8,744	8,701	8,838	8,926	9,024	98
	下 北 郡 計	7,342	6,440	6,412	6,385	6,393	8
	大 間 町	2,614	2,151	2,136	2,134	2,136	2
	東 通 村	2,759	2,568	2,584	2,578	2,603	25
	風 間 浦 村	1,027	819	807	798	784	-14
三 戸 郡	佐 井 村	942	902	885	875	870	-5
	三 戸 郡 計	25,447	24,853	24,792	24,680	24,615	-65
	三 戸 町	3,854	3,738	3,682	3,633	3,608	-25
	五 戸 町	6,207	6,127	6,128	6,119	6,112	-7
	田 子 町	2,072	2,006	1,990	1,950	1,937	-13
	南 部 町	6,631	6,427	6,393	6,388	6,352	-36
	階 上 町	5,833	5,725	5,761	5,756	5,793	37
新 郷 村	新 郷 村	850	830	838	834	813	-21

（注）平成27年の世帯数は平成22年国勢調査（確定値）、平成28から31年の世帯数は平成27年国勢調査（確定値）を基礎に推計している。

## 青森県人口移動統計調査規程

平成12年3月8日青森県告示第166号

最終改正 平成29年3月1日青森県告示第138号

(趣旨)

第一条 この規程は、青森県統計調査条例(平成二十一年三月青森県条例第十二号)第三条の規定に基づき、青森県人口移動統計調査(以下「調査」という。)の実施について必要な事項を定めるものとする。

(平二一告示二一四・一部改正)

(調査の目的)

第二条 調査は、県内の人口移動の実態を常時適確に把握することを目的とする。

(平二一告示二一四・一部改正)

(調査対象の範囲)

第三条 調査対象の範囲は、県内の市町村において、住民基本台帳法(昭和四十二年法律第八十一号)の規定に基づき住民票に記載され、又は住民票を消除された者とする。

(平二一告示二一四・旧第四条繰上・一部改正、平二四告示五五七・一部改正)

(報告を求める事項及びその基準となる期日)

第四条 報告を求める事項は、次に掲げる事項とする。

- 一 世帯の数
  - 二 男女別の出生者及び死亡者の数
  - 三 出生者及び死亡者の性別及び生年月日
  - 四 男女別及び従前の住所地別の転入者(他の市町村から住所を移した者をいう。以下同じ。)の数
  - 五 転入者の男女別、年齢階層別及び従前の住所地別の転入理由
  - 六 転入者の県内における居住の経験の有無
  - 七 男女別及び転出先の住所地別の転出者(他の市町村へ住所を移した者をいう。以下同じ。)の数
  - 八 転出者の男女別、年齢階層別及び転出先の住所地別の転出理由
  - 九 転入者及び転出者の性別、生年月日及び県内移動又は県外移動の別
- 2 報告を求める事項の基準となる期日は、毎月一日現在とする。

(平一八告示二三四・一部改正、平二一告示二一四・旧第五条繰上・一部改正、平二四告示五五七・一部改正)

(報告を求める者)

第五条 報告を求める者は、次のとおりとする。

- 一 前条第一項第一号から第四号まで、第七号及び第九号に掲げる事項については、県内の市町村の長
- 二 前条第一項第五号、第六号及び第八号に掲げる事項については、住民基本台帳法第二十二条若しくは第三十条の四十六の規定による転入届又は同法第二十四条の規定による転出届を行う者

(平二一告示二一四・追加、平二四告示五五七・一部改正)

(報告を求めるために用いる方法)

第六条 報告を求めるために用いる方法は、次のとおりとする。

- 一 第四条第一項第一号から第四号まで、第七号及び第九号に掲げる事項については、県内の市町村の長が住民基本台帳法第六条第一項に規定する住民票に基づいて集計した結果を収集する方法

二 第四条第一項第五号、第六号及び第八号に掲げる事項については、県内の市町村の長が前条第二号に掲げる者が同号の転入届又は転出届を行う際に記入した青森県人口移動理由等調査票(別記様式)に基づいて集計した結果を収集する方法

(平二一告示二一四・全改、平二四告示五五七・一部改正)

(報告を求める期間)

第七条 報告を求める期間は、第四条第二項の報告を求める事項の基準となる期日の属する月の十五日までとする。

(平二一告示二一四・追加)

(結果の公表)

第八条 調査の結果は、集計完了の都度公表する。

(平二一告示二一四・旧第七条繰下)

附 則

この規程は、平成十二年四月一日から施行する。

附 則(平成一三年告示第二二一号)

この規程は、平成十三年四月一日から施行する。

附 則(平成一四年告示第一三九号)

この規程は、平成十四年四月一日から施行する。

附 則(平成一六年告示第二三〇号)

この規程は、平成十六年四月一日から施行する。

附 則(平成一八年告示第二三四号)

この規程は、平成十八年四月一日から施行する。

附 則(平成二一年告示第二一四号)

この規程は、平成二十一年四月一日から施行する。

附 則(平成二四年告示第五五七号)

1 この規程は、平成二十四年七月九日から施行する。

2 青森県人口移動統計調査(この規程の施行の日前に係る部分に限る。)に係る調査対象の範囲、報告を求める事項、報告を求める者及び報告を求めるために用いる方法については、なお従前の例による。

附 則(平成二九年告示第一三八号)

1 この規程は、平成二十九年四月一日から施行する。

2 青森県人口移動統計調査(この規程の施行の日前に係る部分に限る。)に係る報告を求める事項、報告を求める者及び報告を求めるために用いる方法については、なお従前の例による。

青森県人口移動理由等調査票

青森県企画政策部統計分析課

この調査は、青森県における人口の動きを明らかにし、今後の施策の立案や実施に必要な基礎資料を得ることを目的とする重要なものです。  
統計以外の目的には使用しませんので、御協力をお願いします。

1 転入ですか、転出ですか。

該当する番号を○で囲んでください。

- ① 転入      ② 転出

2 転入または転出される方々について

該当するものを○で囲んでください。ただし、年齢は届出日現在の満年齢を記入してください。

性別	男	女	男	女	男	女	男	女	男	女
年齢(届出日現在)	満	歳	満	歳	満	歳	満	歳	満	歳
(転入される方のみ) 以前、県内に住んだ ことはありますか	はい	いいえ	はい	いいえ	はい	いいえ	はい	いいえ	はい	いいえ

3 転入前・転出先の住所について

該当する番号を○で囲んでください。①、②を選択した方は自治体名を記入してください。

- ① 県内の他の市町村      ② 他の都道府県      ③ 外国  
(市町村名：                      )      (都道府県名：                      )

4 転入・転出の理由について

今回の転入・転出の理由のうち、主なものを1つだけ選び、該当する番号を○で囲んでください。

①、②、③を選択した方は、(2)についても1つだけ選び、該当する番号を○で囲んでください。

(1) 理由	(2) 転入・転出後の仕事の種類
① 就職	① 農業、林業
② 転職	② 漁業
③ 転勤	③ 鉱業、採石業、砂利採取業
④ 退職	④ 建設業
⑤ 就学	⑤ 製造業
⑥ 結婚	⑥ 電気・ガス・熱供給・水道業
⑦ 離別・死別	⑦ 運輸業、郵便業
⑧ 介護・看護	⑧ 卸売業、小売業
⑨ 施設入所	⑨ 金融業、保険業
⑩ 新築・転宅	⑩ 教育、学習支援業
⑪ その他 (                      )	⑪ 医療、福祉
	⑫ 各種サービス業 (不動産、宿泊、飲食、娯楽業など)
	⑬ 公務員
	⑭ その他 (                      )





青森県企画政策部統計分析課では、青森県の推計人口をはじめ、各種統計情報及び集計結果を「青い森オープンデータカタログサイト」で掲載しています。

< ホームページアドレス >

<https://opendata.pref.aomori.lg.jp>



---

平成 31 年 3 月 発行

〒030-8570 青森県青森市長島一丁目 1 番 1 号

青森県企画政策部統計分析課（人口労働統計グループ） TEL:017-734-9169

---